

Budget 2022

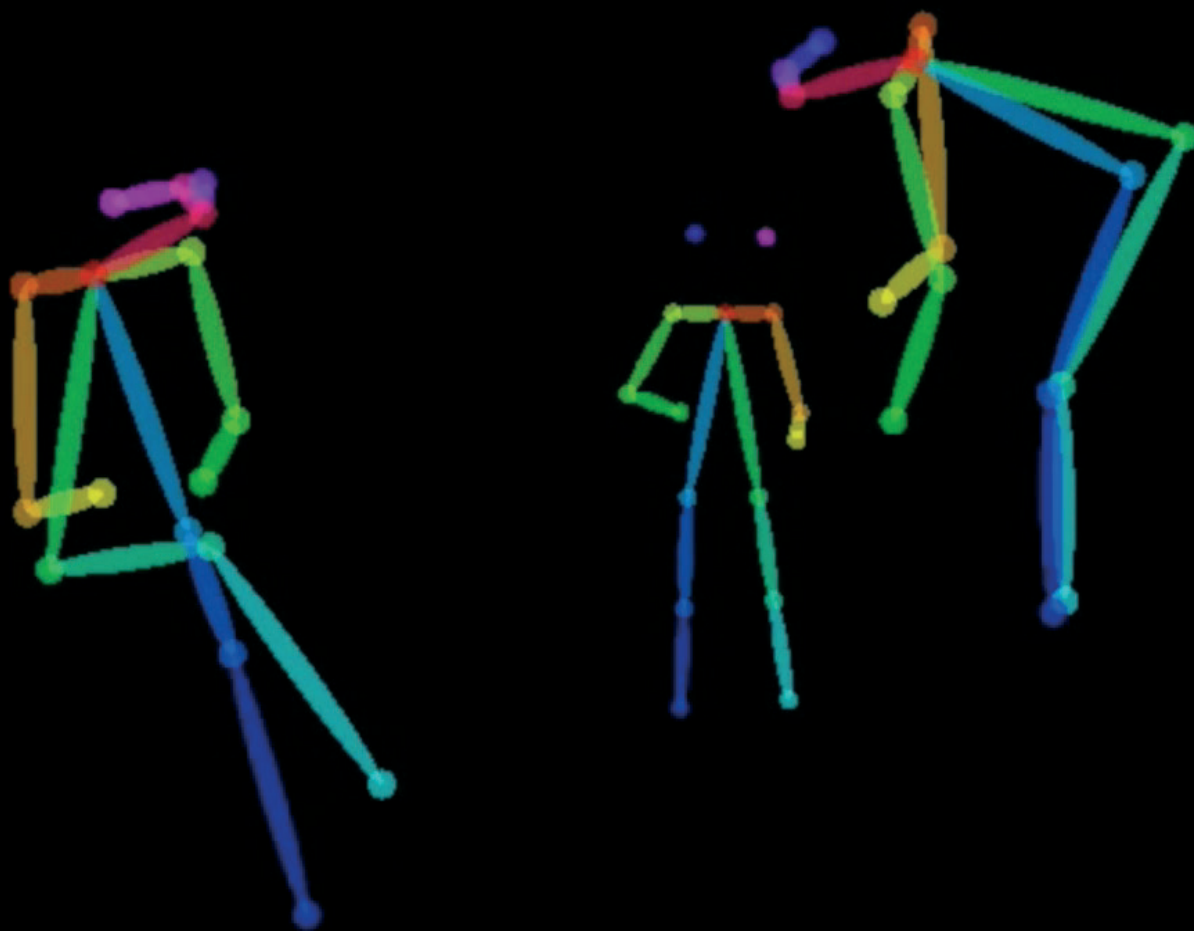

SOMMAIRE

PARTIE I : BUDGET 2022 DE L'UNIVERSITÉ DE GENÈVE

1.	INFORMATIONS BUDGETAIRES GENERALES	7
1.1	Fonctionnement	7
	Charges de personnel (nature 30)	7
	Dépenses générales (nature 31)	8
	Amortissements (nature 33)	8
	Subventions accordées (nature 36)	8
	Imputations internes (nature 39)	9
	Taxes et revenus divers (nature 42)	9
	Recettes diverses (nature 43)	9
	Revenus de transfert (subventions acquises) (nature 46)	9
	Imputations internes (nature 49)	10
1.2	Investissement	11
	Crédit de renouvellement	11
	Crédit d'ouvrage	11
2.	BUDGET DE FONCTIONNEMENT « ÉTAT »	13
2.1	Faits marquants	13
2.2	gel budgétaire	13
2.3	Processus budgétaire	15
	Arbitrages	15
	Économies temporaires	16
	Impacts décalés sur le budget 2021	17
	Planification budgétaire de la COB 2020 / 2023	17
	Ajustements budgétaires	19
	Amendements	20
2.4	Revenus de fonctionnement	21
	Taxes et revenus divers	21
	Revenus de transfert (subventions acquises)	22
	Total des revenus	26
2.5	Charges de fonctionnement	27
	Charges de personnel	27
	Dépenses générales	29
	Amortissements	30
	Subventions accordées	31
	Imputations internes	32
	Total des charges	33
2.6	Résultat net	33
2.7	Synthèse des charges et revenus État	34
3.	BUDGET D'INVESTISSEMENT	35
3.1	Crédit de renouvellement	35
3.2	Crédits d'ouvrage	37
4.	STATISTIQUES	39
4.1	Charges et revenus budget « État » et fonds de tiers	39

PARTIE II : RÉPARTITION DES RESSOURCES BUDGÉTAIRES DANS LES FACULTÉS

5.	RÉPARTITION DES RESSOURCES BUDGÉTAIRES DANS LES FACULTÉS	45
5.1.	Université de Genève	45
5.2.	Autorités universitaires, administratives et centres interfacultaires	49
5.2.1.	Prestations générales pour l'Université	51
5.2.2.	Conseil	55
5.2.3.	Rectorat	58
5.2.4.	Centres interfacultaires	78
5.2.5.	Divers	92
5.2.6.	Taxes	93
5.2.7.	Autres charges et revenus non répartis	96
5.2.8.	Autres services rattachés au Rectorat	98
5.2.9.	Pôles de recherches nationaux	106
5.3.	Faculté des sciences (S)	115
5.3.1.	Services communs	117
5.3.2.	Section de mathématiques	121
5.3.3.	Département d'astronomie	123
5.3.4.	Section de physique	126
5.3.5.	Section de chimie	134
5.3.6.	Section des sciences de la terre et de l'environnement	140
5.3.7.	Section de biologie	144
5.3.8.	Section des sciences pharmaceutiques	151
5.3.9.	Département d'informatique	153
5.3.10.	Unités rattachées	155
5.4.	Faculté de médecine (M)	159
5.4.1.	Structures rattachées au décanat	161
5.4.2.	Section de médecine fondamentale	168
5.4.3.	Section de médecine clinique	175
5.4.4.	Section de médecine dentaire	186
5.4.5.	Institut du mouvement et sport	191
5.5.	Faculté des lettres (L)	195
5.5.1.	Services communs	197
5.5.2.	Département de langue et littérature médiévales	209
5.5.3.	Département de littérature française moderne	210
5.5.4.	Département de linguistique	211
5.5.5.	Département de langue et littérature allemandes	214
5.5.6.	Département de langue et littérature anglaises	215
5.5.7.	Département de langue et littérature romanes	216
5.5.8.	Département de langues méditerranéennes, slaves, orientales	218
5.5.9.	Département d'études est-asiatiques	220
5.5.10.	Département des sciences de l'antiquité	222
5.5.11.	Département de philosophie	224
5.5.12.	Département d'histoire générale	225
5.5.13.	Département de l'histoire art et musicologie	226
5.5.14.	École de langue et civilisations françaises	228
5.5.15.	Cours d'été	229
5.6.	Faculté d'économie et de management (GSEM)	233
5.6.1.	Services généraux	235
5.6.2.	Recherche et enseignement	236
5.7.	Faculté des sciences de la société (SDS)	239
5.7.1.	Services communs	241
5.7.2.	Département de géographie et environnement	242
5.7.3.	Département de science politique et relations internationales	243
5.7.4.	Département de sociologie	244
5.7.5.	Institut d'études de citoyenneté	245
5.7.6.	Institut d'études de genre	246

5.7.7.	Medialab	247
5.7.8.	Institut Paul Bairoch	248
5.7.9.	Institut de la Gouvernance de l'Environnement et du Développement Territorial	249
5.7.10.	Institut de recherches sociologiques	250
5.7.11.	Institut de démographie et de socio économie	251
5.7.12.	Département d'Histoire, Economie et Société	252
5.8.	Faculté de droit (D)	255
5.8.1.	Services communs	256
5.8.2.	Département d'histoire du droit et des doctrines juridiques	259
5.8.3.	Techniques et évaluations législatives	260
5.8.4.	Centre d'études juridiques européennes	261
5.8.5.	Centre de droit bancaire et financier	262
5.8.6.	Centre du droit de l'art	263
5.8.7.	École d'avocature	264
5.8.8.	Département de droit public	265
5.8.9.	Département de droit international public et organisations internationales	266
5.8.10.	Département de droit pénal	267
5.8.11.	Département de droit civil	268
5.8.12.	Département de droit international privé	269
5.8.13.	Département de droit commercial	270
5.9.	Faculté autonome de théologie protestante (T)	275
5.10.	Faculté de psychologie et des sciences de l'éducation (FPSE)	289
5.10.1.	Services communs	291
5.10.2.	Section de psychologie	300
5.10.3.	Section des sciences de l'éducation	311
5.10.4.	Unité de technologies de formation et apprentissage	315
5.11.	Faculté de traduction et d'interprétation (FTI)	319
5.11.1.	Services communs	321
5.11.2.	Département de traduction	322
5.11.3.	Département de traitement informatique multilingue	334
5.11.4.	Département d'interprétation	325

PARTIE I

BUDGET 2022 DE L'UNIVERSITÉ DE GENÈVE

1 INFORMATIONS BUDGETAIRES GENERALES

Le processus d'élaboration du budget se déroule sur la période de mai de l'année n-1 à janvier de l'année n. Au printemps, l'Université est informée des orientations budgétaires de l'État, son principal bailleur, notamment en termes de mécanismes salariaux. Sur cette base, l'Université élabore une première version du budget et arrête la répartition de l'objectif de « non dépense » annuel et la tranche annuelle d'un éventuel programme d'économies. Le Rectorat définit ses directives budgétaires qui sont transmises aux doyens-nes, aux directeurs-trices des centres interfacultaires, ainsi qu'aux responsables de l'administration centrale. En août, le Rectorat procède au premier volet des arbitrages budgétaires des besoins exprimés selon les priorités et les marges de manœuvre à disposition (réallocations internes et mécanisme d'économies temporaires). En septembre, le Rectorat arrête le projet de budget de l'Université.

La deuxième étape du processus budgétaire a lieu en automne. Elle consiste à établir un budget détaillé par centre financier avec l'objectif de doter chaque structure d'un outil de pilotage au plus proche de la réalité. Ce pilotage est indispensable aux responsables des centres financiers pour le suivi budgétaire au quotidien, aux administrateurs-trices pour la maîtrise de l'enveloppe allouée par nature de charges, ainsi qu'au Rectorat dans la conduite et l'optimisation de la politique budgétaire de l'institution en cours d'exercice. Les rocares budgétaires permettent une redistribution des allocations budgétaires par centre financier, par nature appropriée de charges et une imputation dans les centres financiers dans lesquels l'activité est effectivement réalisée. Elles peuvent enfin être en lien avec des changements de structure. L'impact de ces rocares est en principe neutre sur le résultat mais peut faire varier les montants des différentes natures de charges, ainsi que le nombre de postes EPT.

En fonction des informations complémentaires transmises par les autorités fédérales, intercantionales et cantonales, le Rectorat procède en novembre à des arbitrages complémentaires. En parallèle, il détermine ses priorités et effectue des arbitrages budgétaires du Fonds d'innovation et de développement, ainsi que de la Réserve stratégique, deux réserves enregistrées dans les fonds propres de l'Université.

Après le vote du budget de l'État par le Grand Conseil, le budget de l'Université est finalisé en simulant, sur la base des contrats, la masse salariale de chaque structure. Le budget est enfin transféré dans les systèmes d'information financière pour assurer le respect et le suivi des moyens alloués à chaque structure.

1.1 FONCTIONNEMENT

Charges de personnel (nature 30)

La masse salariale est déterminée sur la base des contrats pour les postes occupés et selon des salaires moyens déterminés pour les postes vacants. Elle est calculée par groupe de fonctions (professeur-e ordinaire, chargé-e de cours, assistant-e, collaborateur-trice scientifique, administrateur-trice, secrétaire, etc.) et selon les postes EPT. Elle tient compte des décisions cantonales quant aux mécanismes salariaux accordés aux collaborateurs-trices de la fonction publique (annuités et indexation). La progression des annuités est octroyée au personnel administratif et technique en janvier, alors que, pour le personnel enseignant, la progression est enregistrée en août. Les charges sociales sont calculées en appliquant les taux légaux.

Les Unités principales d'enseignement et de recherche (ci-après UPER) effectuent leur suivi budgétaire tant en termes de postes qu'en termes de francs. Le suivi en francs s'effectue au

niveau des groupes de comptes à trois positions (personnel enseignant, personnel administratif et technique). Les UPER sont autonomes pour effectuer des réallocations au sein des groupes de comptes à trois positions. Elles doivent obtenir une dérogation du Rectorat pour réallouer des moyens entre les groupes de comptes à trois positions.

Dépenses générales (nature 31)

Les dépenses générales regroupent les charges liées aux biens, services et marchandises, ainsi que les charges d'exploitation, notamment les loyers, l'entretien courant et les dédommagements de frais professionnels. Selon les consignes arrêtées par le Conseil d'État, l'Université ne comptabilise ni le loyer des bâtiments mis à sa disposition par l'État, ni le service bureau pour la gestion des paies. Ces informations font, toutefois, l'objet d'une note annexe dans les états financiers consolidés. Les dépenses générales sont évaluées sur la base des dépenses des exercices précédents, des demandes et réallocations formulées par les structures, ainsi que les arbitrages réalisés par le Rectorat.

Les UPER effectuent leur suivi budgétaire au niveau du groupe de comptes à deux positions. Cela permet de réaliser en cours d'exercice des réallocations entre les groupes de comptes plus détaillés à condition de respecter l'enveloppe à disposition. Les UPER doivent obtenir une dérogation du Rectorat pour réallouer des moyens entre les dépenses générales et les autres natures de charges (personnel, subvention).

Amortissements (nature 33)

L'Université enregistre les amortissements de ses équipements et des aménagements réalisés dans les bâtiments mis à disposition par l'État ou en location. Selon les catégories de biens, les durées d'amortissement oscillent entre 4 et 25 ans. Les équipements et les aménagements étant intégralement financés par des subventions d'investissement de l'État, les amortissements sur les équipements et les produits différés liés aux subventions d'investissement évoluent symétriquement. Ils sont sans impact sur le résultat net.

Propriétaire des bâtiments Carl Vogt, du Conseil Général et des Orphelines affectés aux missions d'enseignement et de recherche, l'Université amortit linéairement chaque composante de ces objets selon les durées d'utilité prévues par les codes CFC. Les durées d'amortissement oscillent entre 25 et 70 ans avec une durée moyenne de 33 ans. Dans la mesure où leur acquisition a été financée par les moyens de l'Université, les charges d'amortissement y relatives influencent le résultat net du budget « État ».

Enfin, bien qu'elles soient intégrées dans la nature 31 du plan comptable, la dépréciation d'actifs est présentée dans le budget de l'Université et dans ses états financiers avec les amortissements. Sur la base d'une balance âgée, l'Université suit une politique de provisionnement systématique permettant d'affecter les charges selon le principe de la comptabilité d'exercice. Sur la base d'actes de défaut de biens, les provisions sont utilisées. Si la perte est supérieure au montant de la provision, une charge additionnelle est enregistrée. Si elle est inférieure, l'excédent de provision est dissout dans les recettes diverses.

Subventions accordées (nature 36)

Les subventions accordées regroupent toutes les aides financières octroyées à des personnes, notamment les bourses, ainsi qu'à des entités tierces et aux associations d'étudiants-es.

Les UPER effectuent leur suivi budgétaire selon les mêmes règles que celles décrites pour les dépenses générales.

Imputations internes (nature 39)

Les charges d'imputations internes représentent les charges facturées par une structure de l'Université à une autre structure pour la mise à disposition de personnel, d'infrastructure (bâtiment, informatique) ou la fourniture d'une prestation. Ces opérations concernent toutes les sources de financement.

Taxes et revenus divers (nature 42)

Loyers des foyers estudiantins

Ces derniers couvrent les loyers à verser aux propriétaires. Le loyer mensuel dépend de l'objet mais oscille toujours dans une fourchette de prix allant de CHF 375 à CHF 650 par mois.

Taxes universitaires

Les taxes universitaires sont fixées à CHF 500 par semestre et par étudiant-e, composées de CHF 65 au titre des taxes fixes attribuées aux activités sociales et aux associations d'étudiants-es, et de CHF 435 au titre des taxes d'encadrement. Ces dernières sont essentiellement affectées au financement de postes d'assistants-es, et d'auxiliaires de recherche et d'enseignement. 10 % des taxes d'encadrement sont versées à la Bibliothèque de Genève (BGE). Il faut mentionner qu'environ 27 % des étudiants-es sont exonérés-ées de taxes d'encadrement, principalement pour des raisons statutaires.

Soins dentaires

Dans le cadre de la formation de ses étudiants-es, la clinique universitaire de médecine dentaire (CUMD) ouvre ses portes au public et assure des soins dentaires. Les soins sont facturés selon la politique de tarification arrêtée par le Rectorat.

Le solde des taxes et revenus divers inclut les taxes d'inscription aux cours d'été et cours de langue, les produits des activités culturelles, sportives et sociales, la participation des HES et IHEID en contrepartie des prestations octroyées par l'Université à leurs étudiants-es, les taxes auditeurs-trices, les émoluments, les dédommagements de tiers, ainsi que les produits des autres prestations de service et vente.

Recettes diverses (nature 43)

Les recettes diverses sont composées de remboursement de frais (principalement une refacturation des frais énergétiques consommés par des entités externes dont l'Université à la gestion), ainsi que de dissolution de provisions, constituées en cas de litige.

Revenus de transfert (subventions acquises) (nature 46)

Indemnité cantonale

L'indemnité cantonale constitue la principale source de financement du budget « État ». Elle inclut non seulement une notion d'un « socle » budgétaire mais aussi le montant de la tranche annuelle prévue dans la COB entre l'Université et l'État et les effets des décisions budgétaires

annuelles du Grand Conseil (annuité, indexation, mesures d'économies et transfert d'activités).

Le montant de l'indemnité est déterminé en fonction des éléments suivants :

- Indemnité (budget de l'année N-1)
- Mesure d'économies imposées par l'État
- + Tranche annuelle prévue dans la COB
- + Part des mécanismes salariaux prise en charge par l'État
- + Part des modifications de charges sociales prises en charge par l'État
- + Éventuels transferts d'activités ou de mode de financement
- = Indemnité (budget de l'année N)

Subvention fédérale de base

Selon la LEHE, la subvention fédérale de base est répartie entre les universités cantonales à hauteur de 70 % en fonction des indicateurs liés aux étudiants-es (nombre d'étudiants-es, proportion d'étudiants-es étrangers-ères par rapport au nombre total d'étudiants-es étrangers-ères immatriculés-es dans les universités suisses et le nombre de diplômes délivrés) et 30 % selon des indicateurs liés à la recherche (montant des subsides du FNS, de l'UE, de InnoSuisse, et des Fonds de tiers, durée des projets et de l'intensité de la recherche pour des fonds provenant du FNS et de l'UE). Le montant en faveur de l'Université dépend ainsi de l'enveloppe globale allouée par la Confédération et de sa position relative par rapport à celles des autres universités cantonales.

Contribution fédérale aux frais locatifs

Selon la LEHE, la Confédération verse une participation aux frais locatifs pour des loyers annuels de KCHF 300 au moins, et dont les baux sont conclus pour cinq ans au moins. Le calcul forfaitaire est basé sur les coûts des surfaces et en fonction du taux d'intérêt de référence de l'Office fédérale du logement. Le taux de contribution maximal des dépenses donnant droit à la contribution est fixé à 30 %.

Accord intercantonal universitaire

L'AIU fixe les conditions de participation financière d'un canton pour ses étudiants-es poursuivant une formation universitaire dans un autre canton. Cet accord fixe les montants forfaitaires par étudiant-e et par année académique pour chaque domaine d'enseignement : médecine clinique (CHF 51 400), sciences naturelles et exactes (CHF 25 700) et sciences humaines et sociales (CHF 10 600). L'Université bénéficie d'une subvention pour couvrir le coût des étudiants-es en provenance des autres cantons. Quant à la quote-part due pour des étudiants-es genevois-es immatriculés-es dans les autres universités cantonales, elle est prise en charge par le budget du canton de Genève.

Imputations internes (nature 49)

Les produits d'imputations internes représentent les produits de facturation entre les structures de l'Université, toutes sources de financement confondues. À relever en particulier que, dans le cadre de ses activités de recherche financées par des fonds provenant de l'extérieur, ainsi que pour les activités de formation continue, l'Université prélève un pourcentage de

respectivement 9.0 % (recherche) et 7.5 % (formation continue) qui permet de couvrir les coûts d'infrastructure imputés sur le budget « État » (coûts indirects). Une quote-part forfaitaire de ce prélèvement est enregistré dans le budget « État » par le mécanisme des imputations internes (KCHF 1 500). Par ailleurs, selon une convention avec l'État, une quote-part forfaitaire des rendements réalisés du portefeuille de trésorerie de l'Université est affectée au budget « État » et est également inscrite dans les imputations internes (KCHF 1 500).

1.2 INVESTISSEMENT

Crédit de renouvellement

L'Université reçoit chaque année une subvention pour le renouvellement de son équipement (parc informatique et scientifique, mobilier) qui peut également être allouée à l'extension du parc immobilisé, à condition de ne pas représenter plus d'un tiers des dépenses annuelles. Le budget annuel correspond à la tranche annuelle du crédit de renouvellement accordé par l'État, complétée par le report budgétaire de l'année précédente. À la fin d'une période quinquennale d'un crédit de renouvellement, les soldes budgétaires sont annulés.

En fin d'année, les soldes budgétaires sont ajustés des commandes engagées auprès de chaque subdivision. Les montants disponibles sont mutualisés et réinjectés dans le processus d'arbitrages budgétaires de l'année suivante.

Crédit d'ouvrage

Lors de la construction ou l'acquisition de nouvelles installations ou lors de nouveaux développements, le Conseil d'État dépose un projet de loi pour le compte de l'Université. Une fois voté, le crédit d'ouvrage est mis à disposition par tranche annuelle. En fonction de l'état d'avancement des projets financés par un crédit d'ouvrage, le budget annuel peut différer du montant indiqué dans le plan financier accompagnant la requête, à condition que l'enveloppe pluriannuelle accordée par le Grand Conseil soit respectée.

2 BUDGET DE FONCTIONNEMENT « ÉTAT »

2.1 FAITS MARQUANTS

Le Grand Conseil ayant refusé l'entrée en matière sur le projet de budget 2022 de l'État, le Conseil d'État est autorisé à engager les moyens financiers nécessaires aux activités ordinaires de l'État selon le principe des douzièmes provisoires. En parallèle, le Grand Conseil a accordé la progression des annuités aux collaborateurs-trices de la fonction publique sans voter son financement. Le Conseil d'État s'est engagé au cours du premier trimestre à déposer une autorisation de dépassement budgétaire auprès de la Commission des finances du Grand Conseil. Cette situation a des répercussions fortes sur le budget de l'Université puisque l'indemnité cantonale 2022 est basée sur la subvention accordée en 2021 ajustée du financement partiel de l'annuité 2022 et diminuée de l'effet Noria. L'indemnité cantonale 2022 est mise à disposition par tranche mensuelle. À relever que la part correspondant à l'impact de l'annuité prend la forme d'une avance en attendant une autorisation formelle de dépassement budgétaire par la Commission des finances.

Cette situation d'absence de budget 2022 de l'État de Genève a un autre principal impact sur le montant de l'indemnité cantonale en faveur de l'Université. Cela concerne en effet la tranche 2022 de la Convention d'objectifs (KCHF 2 000). À noter enfin qu'une indemnité complémentaire a été accordée à l'Université (KCHF 975) le 8 décembre 2021 par Conseil d'État pour les repas étudiants-es à 5 francs, dont le solde a été intégré au budget 2022 (KCHF 927).

Par ailleurs, la Commission des affaires régionales a décidé l'adhésion du Canton de Genève au nouvel Accord cadre intercantonal universitaire dès 2023. Cette décision a pour effet de décaler dans le temps l'impact négatif de cette réforme sur les produits de l'Université.

Malgré le régime des douzièmes provisoires, l'Université a maintenu ses arbitrages budgétaires de répartition de la tranche 2022 de la COB. Elle a également intégré ses arbitrages en lien avec des besoins qui ont été jugés obligatoires, c'est-à-dire pour lesquels il n'existait aucune marge de manœuvre. Si la Commission des finances octroie une autorisation de dépassement budgétaire rétablissant la tranche 2022 de la COB, l'indemnité cantonale pourra être ajustée à la hausse améliorant, toutes choses étant égales par ailleurs, le résultat du budget « État ».

Enfin, le budget de l'Université présente un excédent de charges (KCHF 4 650) avec une croissance des charges de 1.2 %.

2.2 GEL BUDGÉTAIRE

Le Rectorat a décidé de reconduire le mécanisme de gel budgétaire (KCHF 5 076), montant inchangé par rapport au budget 2021. Le gel budgétaire est calculé sur la base de la somme des charges de personnel, des dépenses générales et des subventions accordées (base : budget 2020). La base de référence pour répartir le gel budgétaire entre les facultés a été modifiée en utilisant les données 2020. Ce changement induit des variations marginales de montant entre les facultés, ainsi qu'une légère diminution du pourcentage de gel budgétaire.

Le gel budgétaire est réparti de la manière suivante entre les facultés, les centres interfacultaires et les administrations centrales :

Gel budgétaire <i>en milliers de francs</i>	2022	%
Sciences	1 070	0.9%
Médecine	912	0.9%
Lettres	367	0.9%
GSEM	169	0.9%
SDS	170	0.9%
Droit	182	0.9%
Théologie	32	0.9%
FPSE	364	0.9%
FTI	99	0.9%
UNACI	1 710	0.9%
UNIGE	5 076	0.9%

2.3 PROCESSUS BUDGÉTAIRE

Arbitrages

Sur la base des consignes budgétaires du 29 avril 2021, le Rectorat a sollicité des facultés, des centres interfacultaires et de l'administration centrale qu'ils expriment leurs besoins budgétaires additionnels obligatoires découlant d'exigences légales / réglementaires ou d'une décision formelle du Rectorat et qu'ils indiquent leurs réductions de charges et la variation de leurs revenus. Le Rectorat a organisé un appel à projets auprès des facultés, des centres interfacultaires et de l'administration centrale visant à allouer les dotations budgétaires additionnelles COB pour les années 2022 et 2023. Les facultés, les centres interfacultaires et l'administration centrale ont été invités à proposer des projets selon les différents axes stratégiques (université numérique, développement durable, accueil, encadrement des étudiants-es, excellence de la recherche scientifique, assurer le développement des infrastructures, et excellence de la gestion des ressources humaines).

Pour le premier volet d'arbitrages (août 2021), le Rectorat a procédé en trois étapes.

La première étape a consisté à décider ou pas d'une entrée en matière. Pour cela, chaque membre du Rectorat s'est exprimé quant à la nature et la pertinence des demandes. L'entrée en matière a été refusée lorsqu'une majorité simple de « non » s'est exprimée. À noter que la liste des refus a été revue permettant au Rectorat de confirmer ou d'infirmer son appréciation. L'entrée en matière a été acceptée lorsqu'une majorité qualifiée des deux tiers des « oui » s'est exprimée. En l'absence d'un consensus évident (un pourcentage de « oui » se situant entre 50 et 66 %), le Rectorat a revu individuellement toutes ces demandes et a tranché quant à l'entrée en matière.

La deuxième étape a visé à évaluer les demandes retenues sous l'angle de leur importance pour l'institution, pour la faculté, le centre interfacultaire ou l'administration centrale. Pour cela, chaque membre du Rectorat a complété une grille d'évaluation attribuant à chaque demande dont il a opté pour une entrée en matière, un à trois points par angle d'analyse. En complément, il a pu attribuer trois points supplémentaires pour au maximum les dix demandes qu'il entendait tout particulièrement soutenir. À relever que, pour l'angle d'importance institutionnelle, l'appréciation est surpondérée (un facteur 1.5). Les points ainsi attribués ont été additionnés permettant l'établissement d'un classement d'importance pour le Rectorat.

La troisième étape a permis d'arrêter le montant alloué, ainsi que la source de financement. Pour cela, présentée par ordre décroissant d'importance, chaque demande a été discutée. Compte tenu des contraintes budgétaires, le Rectorat a fixé une enveloppe globale sur le budget « État » (KCHF 1 992) ne permettant que de répondre aux demandes présentant un caractère obligatoire, en sus d'une enveloppe COB 2022 (KCHF 1 575) qui tient compte des impacts des arbitrages effectués en 2021 (KCHF 425) et d'une enveloppe COB 2023 (KCHF 2 000).

Pour le second volet d'arbitrages (novembre 2021), le Rectorat n'a fait aucun appel à projet supplémentaire auprès des facultés, des centres interfacultaires et de l'administration centrale. Il n'a introduit aucune nouvelle demande. Le Rectorat a validé les ajustements budgétaires relatifs à des contraintes exogènes. Il a finalisé ses arbitrages au sujet des demandes laissés en suspend en août 2021.

Au terme des deux « rounds » d'arbitrage, le Rectorat a octroyé des dotations nettes supplémentaires sur le budget « État » (KCHF 5 504). Une partie est allouée sur la base du

caractère obligatoire des demandes (KCHF 1 992) impliquant la création de 3.05 EPT, une autre sur la tranche de la COB 2022 (KCHF 1 566), impliquant la création de 10.10 EPT et puis sur la tranche de la COB 2023 (KCHF 1 946), impliquant la création de 3.75 EPT. Il a également décidé d'allouer 0.70 EPT du budget des assistants-es taxes pour répondre à une demande COB. Par ailleurs, le Rectorat a décidé d'orienter certains besoins additionnels vers la réserve stratégique, soit en raison du caractère ponctuel de la demande (KCHF 123), soit pour respecter le cadre budgétaire annuel de la COB (KCHF 260). Enfin, la somme des demandes refusées s'élève à KCHF 5 237 (48 % du total des demandes formulées).

Le tableau ci-dessous présente par nature de charge les arbitrages budgétaires réalisés :

Arbitrages <i>en milliers de francs</i>	Charges de personnel		Dépenses générales	Subventions	Imputations internes	Revenus	Total	
	EPT	KCHF	KCHF	KCHF	KCHF	KCHF	EPT	KCHF
Demandes 2022 accordées	3.05	684	675	630	93	90	3.05	1 992
Demandes COB 2022 accordées	10.10	1 324	200	-	43	-	10.10	1 566
Total arbitrages 2022	13.15	2 008	875	630	136	90	13.15	3 558
Demandes COB 2023 accordées	3.75	1 185	762	-	-	-	3.75	1 946
Total arbitrages 2023	3.75	1 185	762	-	-	-	3.75	1 946

Économies temporaires

Pour introduire de la flexibilité dans les dotations budgétaires, le Rectorat interpelle les facultés, les centres interfacultaires et l'administration centrale pour connaître les moyens temporairement libres d'engagement. En contrepartie, il s'engage à restituer automatiquement ces dotations budgétaires lors de l'élaboration du budget de l'année suivante. Sur la base des informations transmises par les structures (KCHF 640), en fonction d'une évaluation reflétant la sous-utilisation chronique du budget de personnel (KCHF 2 500), les économies temporaires dégagent un potentiel de réallocations budgétaires (KCHF 3 140). À cela, il faut ajouter les économies temporaires liées à la maintenance et à l'entretien des bâtiments neufs ajustés selon les décisions du Rectorat (KCHF 5 332 en diminution de KCHF 200). Au total, les économies temporaires sont de KCHF 8 471.

Le tableau ci-dessous présente les contributions de chaque structure et les compare avec le budget 2021 :

Économies temporaires <i>en milliers de francs</i>	Charges de personnel	Dépenses générales	Total 2022	Total 2021	Variation
Lettres	105	-	105	150	-45
Droit	49	-	49	-	49
UNACI	2 986	5 332	8 318	8 302	16
UNIGE	3 140	5 332	8 471	8 452	20

Impacts décalés sur le budget 2023

Les arbitrages réalisés engendrent parfois des effets décalés dont les impacts sont déjà connus. Pour le budget 2023, les impacts décalés (KCHF 4 239) concernent principalement des éléments suivants :

- ✓ L'impact des charges nettes liées à l'annuité PENS octroyées en 2022 (KCHF 2 056).
- ✓ L'impact de l'annualisation des arbitrages COB sur la tranche 2023 (KCHF 222).
- ✓ La restitution automatique des économies temporaires reconnues en 2022 sur l'exercice 2023 en faveur d'UNACI (KCHF 3 340).

Le tableau ci-dessous présente par nature de charge les effets décalés connus :

Impacts Budget 2022 <i>en milliers de francs</i>	Charges de personnel	Dépenses générales	Revenus	Total
Annuités	2 056	-	1 379	677
COB	222	-	-	222
Economies temporaires	3 140	200	-	3 340
Total impacts Budget 2022 sur 2023	5 417	200	1 379	4 239

En ce qui concerne les économies temporaires liées à la maintenance et l'entretien des bâtiments neufs de Carl Vogt et du CMU 5 / 6 (KCHF 2 522), de l'AEM (KCHF 210), et celle sur la consommation d'énergie (KCHF 1 000), la planification de leur restitution progressive n'est pas encore définie. Quant à celles sur la maintenance et l'entretien des autres bâtiments (KCHF 2 000), sa restitution partielle est prévue sur la période 2022 à 2025 (KCHF 200 par an). Au total, le montant des économies temporaires reconduites en 2023 est de KCHF 5 132.

Planification budgétaire de la COB 2020 / 2023

Dans la loi 12608 portant la COB 2020 / 2023, l'Université bénéficie d'une enveloppe totale de KCHF 8 000 et de tranches de KCHF 2 000 par an. Le Rectorat a alloué l'entier des dotations pour la période 2020 / 2023, notamment en arbitrant sur la base d'un appel à projets auprès des facultés, des centres interfacultaires et de l'administration centrale. En principe, le Rectorat ne procédera pas à un nouvel appel à projets dans le cadre de l'établissement du projet de budget 2023. Sauf si la tranche 2023 ne devait être que partiellement libérée par le Canton, il se réserve le droit d'ajuster les montants alloués aux projets dont le démarrage est prévu en 2023 en fonction d'une réévaluation de leurs besoins.

Le tableau ci-dessous résume par objectif l'allocation de la COB sur la période 2020 / 2023 selon les axes stratégiques soutenant la consolidation du profil de l'Université dans les domaines du numérique et du développement durable, de l'encadrement et les conditions d'études de tous-tes les étudiants-es, du développement des infrastructures, et dans l'excellence et l'impact de la recherche scientifique et de la gestion des ressources humaines :

COB 2020-2023 par objectif <i>en milliers de francs</i>	B2020	B2021	B2022	PF2023	Total	%
Université numérique	537	381	110	409	1 437	18%
Développement durable	347	519	211	354	1 431	18%
Encadrement et conditions d'études des étudiants-es	531	213	332	145	1 221	15%
Excellence et impact de la recherche scientifique	470	1 220	610	341	2 641	33%
Assurer le développement des infrastructures	-	-	160	250	410	5%
Excellence dans la gestion des ressources humaines	111	36	203	448	798	10%
Total	1 996	2 370	1 626	1 946	7 938	100%

Le tableau ci-dessous présente la répartition des arbitrages budgétaires COB réalisés en faveur des facultés, des centres interfacultaires et des services centraux :

COB 2020-2023 <i>en milliers de francs</i>	B2020	B2021	B2022	PF2023	Total	%
Sciences	-	252	95	250	597	8%
Médecine	298	341	122	-	761	10%
Lettres	-	-	-	-	-	0%
GSEM	-	-	37	37	73	1%
SDS	109	43	162	-	314	4%
GSEM / SDS / ISE	-	401	-	-	401	5%
Droit	260	122	-	-	382	5%
Théologie	-	-	-	-	-	0%
FPSE	115	169	-	270	554	7%
FTI	-	-	-	-	-	0%
PRN	470	968	515	262	2 215	28%
Sous-total des facultés	1 252	2 295	931	819	5 297	67%
CUI	-	-	-	159	159	2%
ISE	81	-	-	-	81	1%
Sous-total centres interfacultaires	81	-	-	159	240	3%
Sous-total facultés et centres	1 333	2 295	931	977	5 537	70%
Rectorat et secrétariat général	33	-	100	200	333	4%
Bureau de la transition numérique	-	-	50	-	50	1%
Bureau du développement durable	-	-	72	127	199	3%
Communication	210	38	-	-	248	3%
Division de la formation et des étudiants-es	-	-	210	145	354	4%
Division bâtiments, logistique et sécurité	187	-	-	-	187	2%
Division de l'information scientifique	122	-	60	50	232	3%
Division de ressources humaines	111	36	203	448	798	10%
Sous-total services centraux	663	74	695	969	2 401	30%
Total	1 996	2 370	1 626	1 946	7 938	100%

Ajustements budgétaires

Les ajustements budgétaires permettent une redistribution budgétaire par centre financier, par nature appropriée de charges et une imputation dans les centres financiers dans lesquels l'activité est effectivement réalisée. L'objectif est d'accroître la sincérité budgétaire et de faciliter la lecture du reporting financier en rendant davantage utilisable les informations d'écart entre les comptes et le budget. À relever que ces ajustements sont sans impact sur le résultat net.

Le tableau ci-dessous présente par nature de charges les ajustements budgétaires réalisés sur les charges :

Ajustements budgétaires <i>en milliers de francs</i>	Charges de personnel		Dépenses générales	Subventions accordées	Imputations internes (charges)	Prestations services et ventes	Recettes diverses	Imputations internes (revenus)	Total	
	EPT	KCHF	KCHF	KCHF	KCHF	KCHF	KCHF	KCHF	EPT	KCHF
Rocades budgétaires	7.98	-135	216	57	-137	1 112	-1 068	-45	7.98	-
Ajustements budgétaires 2022	7.98	-135	216	57	-137	1 112	-1 068	-45	7.98	-

Amendements

Par rapport au projet de budget 2022, les amendements suivants ont modifié les charges et les revenus avec un impact négatif sur le résultat net (KCHF 6 346) :

- ✓ L'indemnité cantonale revue sous le régime des douzièmes provisoires et augmentée du solde 2021 du complément accordé par le Conseil d'État pour les repas étudiants-es à 5 francs (KCHF 1 034).
- ✓ Les arbitrages complémentaires DIP et COB réalisés en novembre 2021 (KCHF 1 983).
- ✓ L'ajustement de la subvention fédérale de base en tenant compte de la position relative 2021 de l'Université de Genève par rapport aux autres universités (KCHF 570).
- ✓ A la suite de la décroissance du nombre des étudiants-es, l'ajustement des taxes universitaires et des charges y relatives (KCHF 230).
- ✓ La subvention accordée aux cafétérias pour les repas étudiants-es à 5 francs, en miroir avec le solde 2021 de l'indemnité cantonale complémentaire (KCHF 927).
- ✓ La hausse de la charge des surfaces locatives (KCHF 166).
- ✓ L'ajustement des revenus de prestations de service aux étudiants-es dans le cadre de la nouvelle convention signée avec HES et IHEID et d'une décroissance projetée du nombre des étudiants-es (KCHF 120).
- ✓ La signature de la convention avec la Fondation pour recherches médicales (KCHF 73).
- ✓ L'ajustement de l'impact de l'annuité 2022 et de l'effet Noria (KCHF 59).

Les amendements suivants ont modifié les charges et les revenus avec un impact positif sur le résultat net (KCHF 513) :

- ✓ La hausse des économies temporaires annoncées (KCHF 490).
- ✓ La création du Centre Piaget et l'internalisation des activités engendrant la fin de la prise en compte de la TVA (KCHF 23).

En partant d'un résultat net à l'équilibre du projet de budget 2022, le tableau ci-après énumère les impacts des amendements budgétaires adoptés par le Rectorat :

Budget 2022 <i>en milliers de francs</i>	Montant
Résultat net du projet de budget 2021	-
Indemnité cantonale	-1 034
Subvention fédérale de base	-570
Taxes universitaires	-230
Mesures d'économies temporaires	490
Arbitrages	-1 983
Amendements complémentaires	-1 322
Résultat net des amendements au projet de budget 2022	-4 650

2.4 REVENUS DE FONCTIONNEMENT

Taxes et revenus divers

Taxes universitaires

Le budget 2022 table sur des taxes universitaires s'élevant à KCHF 13 355, en baisse de KCHF 309. Cela s'explique par une décroissance estimée de 1.6 % du nombre d'étudiants-es à la rentrée universitaire 2021 / 2022, selon les informations du bureau de l'information statistique (novembre 2021). À noter que le montant de taxes d'écologie est inchangé (CHF 1 000 par an) et le taux d'exonération est stable (27 %).

En regard du cadre légal et réglementaire, une variation des taxes universitaires a des incidences sur l'évolution des charges. Une augmentation des taxes d'encadrement entraîne un accroissement équivalent des charges. 90 % d'entre elles doivent être consacrées à l'amélioration du taux d'encadrement. Les 10 % restant doivent être alloués à la Bibliothèque de Genève (BGE). En cas de baisse des taxes d'encadrement, l'Université ne la répercute pas sur le taux d'encadrement. Une variation des taxes fixes induit une variation équivalente des charges réparties entre les services aux étudiants-es et les subventions aux associations d'étudiants-es.

En conséquence, la baisse des taxes universitaires n'induit pas une diminution symétrique des charges ce qui induit un impact négatif sur le résultat net (KCHF 79).

Soins dentaires

Une réforme de la politique tarifaire a été menée dont les objectifs sont de garantir un volume et une diversité d'activité en lien avec les besoins de formation des étudiants-es de la CUMD et de cibler davantage les rabais à caractère social. Partant du principe que l'impact du changement de politique tarifaire vise une augmentation du volume d'activités, sachant que le chiffre d'affaires observé est légèrement supérieur au montant budgété, le budget 2022 prévoit un chiffre d'affaires de la patientèle de la CUMD identique à celui prévu en 2021.

Autres écolages

Après avoir été intégré pour la première fois en 2021 dans le périmètre du budget « État », les chiffres d'affaires de la Maison des langues et de l'École d'avocature sont stables en volume.

Dédommagements de tiers

Le budget 2022 enregistre une hausse des dédommagements de tiers (KCHF 1 295). Les éléments suivants expliquent cette variation.

Les remboursements des assurances sociales maternité, accident, invalidité et militaire sont budgétés niveau de l'administration centrale. En l'absence d'une couverture d'assurance maladie, l'Université prélève sur le salaire de ses employés-es, par le biais d'une cotisation, une participation à la perte de gain maladie. Cette dernière est en hausse en lien avec la croissance de la masse salariale (KCHF 40). Cette hausse est sans impact sur le résultat net puisqu'elle implique une hausse équivalente des charges de personnel. Quant aux contributions de tiers pour la mise à disposition de prestations mutualisées, elles sont identiques à celles de 2021.

Un ajustement budgétaire induit une hausse des produits (KCHF 1 255). Cet ajustement est présenté dans le tableau des ajustements budgétaires (voir page 20).

Autres prestations de service et les ventes

Le budget 2022 enregistre une baisse du montant des autres prestations de service et ventes (KCHF 1 185). Les éléments suivants expliquent cette variation.

La taxe sur le CO2 prélevée par la Confédération a pour but d'encourager une utilisation parcimonieuse des combustibles fossiles. Une partie de ses recettes sont réparties entre les entreprises. Le montant redistribué est basé sur la masse salariale et un facteur de répartition. Ce dernier étant en baisse, le montant rétrocédé à l'Université diminue (KCHF 400) en ligne avec le montant 2021.

La Faculté de médecine facture des prestations au bénéfice d'entités tierces. Certaines d'entre elles sont supprimées (KCHF 211). Il en est de même pour l'IUFE (KCHF 117). Cette baisse est sans impact sur le résultat net puisqu'elle implique une réduction équivalente des charges de personnel.

Le budget du Pôle Cité de la Faculté de psychologie et des sciences de l'éducation a été ajusté (KCHF 315). Cette baisse est sans impact sur le résultat net car elle implique une réduction équivalente des charges.

Un ajustement budgétaire induit une baisse des produits (KCHF 142). Cet ajustement est présenté dans le tableau des ajustements budgétaires (voir page 20).

Recettes diverses

Le budget 2022 enregistre une baisse du montant des recettes diverses qui s'explique par un ajustement budgétaire (KCHF 1 068). Cet ajustement est présenté dans le tableau des ajustements budgétaires (voir page 20).

Revenus de transfert (subventions acquises)*Indemnité cantonale*

Sous le régime des douzièmes provisoires, l'indemnité cantonale 2022 correspond au montant inscrit au budget 2021 augmenté du financement partiel de l'annuité 2022 et de l'effet Noria. Le montant de la tranche 2022 de la Convention d'objectifs (KCHF 2 000) n'est pas intégré et fera l'objet d'une demande d'autorisation de dépassement budgétaire. Le montant de l'indemnité cantonale pourra être ainsi ajusté à la hausse. Une indemnité complémentaire a été accordée à l'Université (KCHF 975) le 8 décembre 2021 par Conseil d'État pour les repas étudiants-es à 5 francs. Le solde de ce dernier est intégré au budget 2022 (KCHF 927).

L'indemnité cantonale 2022 se monte à KCHF 363 289 (en augmentation de KCHF 2 111). La variation s'explique par une combinaison de éléments suivants :

- ✓ Le financement anticipé des mécanismes salariaux à hauteur du taux de subventionnement (augmentation de KCHF 2 424).
- ✓ La prise en compte d'un effet Noria (diminution de KCHF 1 241) lié au rajeunissement des collaborateurs-trices lors des recrutements.
- ✓ L'indemnité complémentaire accordée pour les repas étudiants-es à 5 francs (augmentation de KCHF 927).

Le taux de subventionnement est le ratio entre le montant de l'indemnité cantonale et les revenus totaux budgétés de l'année N-1. Il s'élève à 67.36 % pour l'année 2022 en baisse par rapport au taux appliqué en 2021 (-1.18 %).

En résumé, les éléments constitutifs de l'indemnité cantonale sont les suivants :

Indemnité cantonale <i>en milliers de francs, versus budget 2021</i>	Montant	
Budget 2021	361 179	
Mécanismes salariaux, part État	2 424	
Effet Noria	-1 241	
COB	-	
Complément pour les repas étudiants-es à 5 francs	927	
Indemnité cantonale 2022	363 289	2 111
<i>Croissance en %</i>		<i>0.6 %</i>

En vertu de l'article 44 de la LGAF, les mises à disposition gratuite ou à des conditions préférentielles de moyens par l'État ne sont pas enregistrées dans le budget « État » de l'Université. En revanche, elles doivent figurer à titre informatif dans une annexe au projet de budget.

Pour le loyer des bâtiments propriété de l'État mis à disposition de l'Université, l'évaluation comprend une estimation des amortissements, des intérêts financiers et d'une location des terrains. Pour 2022, le montant s'élève à KCHF 56 281, en diminution par rapport au budget 2021 (KCHF 3 437). En ce qui concerne les charges d'exploitation directement assumées par

l'État, elles s'élèvent à KCHF 4 908, en très légère diminution par rapport au budget 2021 (KCHF 18). Enfin, pour le service bureau fourni dans le cadre du paiement des salaires et du suivi santé, une convention (Office du personnel de l'État et l'Université) prévoit un montant forfaitaire (KCHF 780), inchangé par rapport au budget 2021.

Au total, les moyens mis à disposition d'une manière gratuite ou à des conditions préférentielles par l'État s'élèvent à KCHF 61 969. En contrepartie, l'État octroie une subvention non monétaire d'un montant équivalent.

Subvention fédérale de base

Le budget 2022 prévoit un montant de subvention fédérale de base de KCHF 113 750 (en augmentation de KCHF 510 par rapport au budget 2021), soit une croissance annuelle de 0.5 %. Cette prévision est fondée sur les hypothèses d'une hausse de l'enveloppe globale destinée aux HEU (KCHF 7 390) en ligne avec le budget voté et d'une position relative basée sur la moyenne de celles de l'Université des quatre dernières années.

Accord intercantonal universitaire

Deux hypothèses sont retenues pour anticiper le montant de l'AIU. La première reflète l'évolution tendancielle du nombre des étudiants-es « confédérés-es » entrants-es par groupe facultaire. La seconde hypothèse concerne la stabilité des forfaits par étudiant-e et par groupe facultaire. Par rapport au budget 2021, les produits de l'AIU s'élèvent donc à KCHF 42 547 (en augmentation de KCHF 906), soit une croissance annuelle de 2.2 %.

La projection du nombre d'étudiants-es confédérés-es immatriculés-es à l'Université en 2022 reflète les tendances observées par groupe facultaire avant la crise sanitaire, hormis pour le domaine de la « médecine clinique ». Selon cette méthodologie, la croissance moyenne du nombre d'étudiants-es confédérés-es entre 2017 et 2020 est appliquée pour les nouveaux étudiants-es confédérés-es entrants-es dans le domaine des « sciences humaines et sociales » (1.7 %) et des « sciences naturelles et exactes » (2.6 %). Dans le domaine de la « médecine clinique » une stabilisation du nombre d'étudiants-es confédérés-es au niveau de l'année académique 2020/2021 est retenue. En l'absence d'un effet de prix, la croissance de 2.2 % résulte d'un effet de volume de 4.4 % lié à l'évolution du nombre des étudiants-es et d'un effet de recomposition de - 2.2 %.

À relever que l'Accord-cadre intercantonal universitaire a été modifié et que chaque canton doit y adhérer par un acte législatif. Pour l'instant, vingt-deux cantons ont formellement adhéré. En termes financiers, la mise en œuvre du nouvel accord-cadre induit une détérioration nette pour le canton de Genève (KCHF 890 par an). Pour l'Université qui enregistre dans ses comptes les subventions des autres cantons pour les étudiants-es confédérés-es immatriculés-es à Genève, cela représente une diminution des produits (KCHF 3 078), toutes choses étant égales par ailleurs. Pour l'État de Genève qui enregistre dans ses comptes les subventions versées aux autres cantons universitaires pour les étudiants-es genevois-es immatriculés-es, cela induit une diminution des charges (KCHF 2 188), selon les projections faites par l'Université. La Commission des affaires régionales a décidé l'adhésion du Canton de Genève au nouvel Accord cadre intercantonal universitaire pour 2023. À noter que le nouvel accord-cadre prévoit une entrée en vigueur progressive avec un mécanisme de compensation étalé sur trois ans.

Autres subventions acquises

Par rapport au budget 2021, les autres subventions acquises baissent (KCHF 120). Cette variation s'explique par une réduction du budget de la Commission des taxes fixes en lien avec

la baisse décroissance du nombre des étudiants-es. Cette baisse est sans impact sur le résultat net puisqu'elle implique une baisse équivalente des subventions accordées.

Produits différés liés aux subventions d'investissement

Les produits différés des subventions d'investissement sont liés aux charges d'amortissement des biens qu'elles ont permis d'acquérir. Elles concernent les équipements et les bâtiments propriété de l'Université. Les produits différés liés aux équipements compensent intégralement les charges d'amortissement des biens dont le financement est entièrement garanti par des subventions cantonales (crédit de renouvellement ou d'ouvrage). Dans la mesure où le subventionnement fédéral pour l'acquisition des bâtiments ne représente qu'une quote-part des coûts d'acquisition, les produits différés liés aux bâtiments compensent en proportion du taux de subventionnement les charges d'amortissement de ces biens.

Le budget 2022 enregistre une hausse des produits différés liés aux subventions d'investissement (KCHF 108). Cette variation s'explique par une correction en lien avec l'acquisition du bâtiment du Conseil Général (KCHF 8) et par une augmentation des produits différés sur les équipements (KCHF 100). Pour mémoire, les produits différés des subventions d'investissement cantonales (crédits de renouvellement et d'ouvrage) sont basés sur les prévisions des charges d'amortissement et dépendent ainsi des amortissements sur des biens acquis avant 2021 et sur les prévisions de dépenses d'investissements 2022.

Produits différés <i>en milliers de francs, versus budget 2021</i>	Montant	
Budget 2021	17 082	
Produits différés sur les équipements	-	
Produits différés sur les bâtiments	108	
Total produits différés 2022	17 189	108
<i>Croissance en %</i>		0.6 %

Imputations internes

Au total, les revenus des imputations internes progressent par rapport au budget 2021 (KCHF 38) et s'élèvent à KCHF 8 153. Cette variation s'explique par les éléments suivants.

Le budget inclut l'impact budgétaire des prestations fournies entre les centres financiers du budget « État » qui sont sans influence sur le résultat net. En lien avec les mécanismes de répartition des taxes fixes, les imputations internes baissent marginalement (KCHF 8).

Au niveau des revenus, en application du principe des « coûts complets », l'Université prélève un « overhead » sur les financements provenant de l'extérieur en matière de recherche et de formation continue (KCHF 2 720), en hausse de KCHF 90 par rapport à 2021. Cet « overhead » tend à compenser l'institution pour les coûts indirects liés à ces activités dont le financement est imputé sur le budget « État ». Il s'agit d'un transfert de ressources entre les sources de financement de l'Université.

Dans le cadre d'une convention avec l'État, la quote-part « forfaitaire » sur les rendements réalisés du portefeuille de trésorerie de l'Université est inchangée par rapport à 2021 (KCHF 1 500). Cette hypothèse reflète une politique de placement de l'Université qui privilégie une approche prudente dans la sélection des classes d'actifs, par des considérations de

performance axées sur le long terme, ainsi que le respect des principes de diversification des risques.

Un ajustement budgétaire induisant une baisse (KCHF 45) a été enregistré (voir page 20).

Le tableau suivant reprend les éléments de variation des produits d'imputations internes en 2022.

Produits d'imputations internes <i>en milliers de francs, versus budget 2021</i>	Montant	
Budget 2021	8 116	
Imputations internes budget "État"	-8	
<i>Taxes fixes</i>	-8	
Imputations internes budget "État" / Fonds	45	
<i>"Overhead" formation continue</i>	90	
<i>"Overhead" recherche</i>	-	
<i>Rendement portefeuille de trésorerie</i>	-	
<i>Ajustements budgétaires</i>	-45	
Imputations internes 2022	8 153	38
<i>Croissance en %</i>		<i>0.5 %</i>

Total des revenus

En partant du montant des revenus du budget 2021, le tableau ci-dessous reprend les éléments de variation des revenus 2022 :

Revenus <i>en milliers de francs, versus budget 2021</i>	Montant	
Budget 2021	577 117	
Taxes universitaires	-309	
Dédommagements de tiers	1 295	
Autres prestations de service et ventes	-1 185	
Recettes diverses	-1 068	
Indemnité cantonale	2 111	
Subvention fédérale de base	510	
AIU	906	
Autres subventions acquises	-120	
Sous-total des revenus monétaires	579 257	2 140
<i>Croissance en %</i>		<i>0.4 %</i>
Produits différés liés aux subventions d'investissement	108	
Imputations internes	38	
Total des revenus 2022	579 403	2 285
<i>Croissance en %</i>		<i>0.4 %</i>

Au total, les revenus de l'Université s'élèvent à KCHF 579 403, soit en hausse de KCHF 2 285 (+0.4 %) par rapport au budget 2021.

2.5 CHARGES DE FONCTIONNEMENT

Charges de personnel

Après les objectifs de non dépense et le gel budgétaire, les charges de personnel s'élèvent à KCHF 468 235. Elles augmentent de KCHF 3 155 par rapport au budget 2021, soit une croissance de 0.7 %. Cette augmentation s'explique par les décisions des autorités cantonales (KCHF 3 599) et par les arbitrages institutionnels (KCHF 4 537). Pour contenir l'évolution de la masse salariale, l'Université réalise parallèlement des efforts par l'adoption de différentes mesures de réallocation (KCHF 4 981). Ces mesures dégagent ainsi un taux de couverture de 61 % des décisions cantonale et universitaire.

Les arbitrages du budget en 2021 de l'Université induisent des effets décalés sur le budget 2022 (KCHF 3 049). Ils expliquent 37 % de l'augmentation des charges de personnel. Cette hausse est induite par l'annualisation de salaire (KCHF 229), ainsi que la restitution automatique des économies temporaires 2021 (KCHF 2 820).

Le Grand Conseil a accepté l'octroi de la progression des annuités et a suspendu le mécanisme d'indexation des salaires. Les mécanismes salariaux augmentent les charges de personnel (KCHF 3 599) et induisent un coût net additionnel pour l'Université (KCHF 1 175).

Compte tenu de l'octroi en août de la progression des annuités pour le personnel enseignant, les mécanismes salariaux induisent un effet décalé sur le budget 2023 (KCHF 2 056).

À l'instar de la mesure instaurée par l'État pour appréhender le « rajeunissement » des collaborateurs-trices, l'Université estime son effet Noria et intègre sa variation dans le budget (KCHF 1 842). Pour mesurer cet effet, le calcul se fonde sur les postes effectivement occupés à une date donnée et valorise les charges de personnel y relatives. Pour les postes vacants, le calcul utilise le salaire moyen par catégorie de personnel et selon les lignes budgétaires et valorise les charges de personnel y relatives. La comparaison entre la masse salariale évaluée selon les données de l'Office du personnel de l'État et celles projetées sur la base des contrats de chaque collaborateur-trice détermine le volume de l'effet Noria. À noter que cet effet diffère de l'objectif de non dépense lié au turnover du personnel et des économies temporaires sur le personnel qui appréhende, en principe, la durée de vacance de poste.

Les demandes budgétaires accordées par le Rectorat augmentent les charges de personnel (KCHF 684). Cela induit la création de 4.14 EPT. Dans le cadre de la mise en œuvre de la COB et du calendrier de déploiement des projets, les charges de personnel augmentent (KCHF 1 324). Cela induit la création de 10.10 EPT. Cela concerne la consolidation du profil de l'Université dans les domaines stratégiques (numérique et développement durable, encadrement et conditions d'études de tous-tes les étudiants-es, développement des infrastructures, excellence et impact de la recherche scientifique et de la gestion des ressources humaines), ainsi que les PRN (Chembio, PlanetS, Swissmap, LIVES et Evolving Language).

Conformément au règlement de l'Université, 80 % des taxes fixes sont attribuées aux activités sociales, sportives et culturelles des étudiants-es. La décroissance du nombre des étudiants-es et de ce fait du revenu des taxes fixes entraîne une diminution du budget alloué aux charges de personnel dédiés à ces activités (KCHF 12). Selon le règlement de l'Université également, 90 % du produit des taxes d'encadrement sont affectés pour améliorer l'encadrement des étudiants-es. Malgré la baisse du produit, le budget alloué à l'engagement d'assistants-es est maintenu, et dès lors n'entraîne pas de variation des charges de personnel. Sur les 10 % restant qui sont reversés à la BGE, 4.5 % sont retenus à titre de frais administratifs de gestion (en baisse KCHF 1). Globalement, la baisse de revenus des taxes universitaires diminue les charges de personnel (KCHF 14).

Il faut également mentionner divers ajustements budgétaires induisant une baisse globale des charges de personnel (KCHF 371). Cela concerne la fin de la facturation de la Faculté de médecine et de l'IUFE pour des prestations au bénéfice d'entités tierces (KCHF 368), la réduction des activités du Pôle cité de la Faculté de psychologie et des sciences de l'éducation (KCHF 310), l'intégration dans le budget « État » des collaborateurs-trices du Centre Piaget (KCHF 267) et une hausse pour les remplacements perte de gain maladie (KCHF 40). Ces variations sont sans impact sur le résultat net puisque toutes ces variations ont un effet miroir sur les revenus.

Enfin, sur la base des informations transmises par les structures (KCHF 640) et en fonction d'une évaluation reflétant la sous-utilisation chronique du budget de personnel (KCHF 1 000 pour le personnel administratif et technique et KCHF 1 500 pour le personnel enseignant), les charges de personnel incluent une économie temporaire (KCHF 3 140) plus élevée que celle de 2021 (KCHF 320).

Un ajustement budgétaire induisant une baisse (KCHF 135) a été enregistré (voir page 20).

Le tableau ci-dessous présente l'évolution du nombre de postes par catégorie de personnel :

Nombre de postes <i>en équivalent plein temps, versus budget 2021</i>	Professeurs-es & Chargés-es d'enseignement	Assistants-es, Maître-assistants-es, Auxiliaires recherche	PAT	Total
Budget 2021	941.36	914.78	1 288.22	3 144.36
Arbitrages	-	1.09	3.05	4.14
COB	5.00	-	5.10	10.10
Pôle cité	0.10	-	-2.15	-2.05
Centre Piaget	-	-	1.75	1.75
Ajustements budgétaires	11.64	-4.52	0.86	7.98
Nombre de postes 2022	958.10	911.35	1 296.83	3 166.27
Variation nombre EPT	16.74	-3.43	8.61	21.91
<i>Croissance en %</i>	<i>1.8 %</i>	<i>-0.4 %</i>	<i>0.7 %</i>	<i>0.7 %</i>

L'objectif de non dépense reste inchangé (KCHF 7 601), montant qui représente les disponibilités budgétaires liées au turn-over du personnel.

Le tableau reprend les éléments de variation des charges du personnel en 2022 :

Charges de personnel <i>en milliers de francs, versus budget 2021</i>	Montant
Budget 2021	465 080
Impact budget 2021	3 049
Annuité et indexation 2022	3 599
Effet Noria sur le personnel universitaire	-1 842
Arbitrages	684
COB	1 324
Taxes universitaires	-14
Autres variations	-371
Économies temporaires	-3 140
Ajustements budgétaires	-135
Charges de personnel 2022	468 235
<i>Croissance en %</i>	<i>0.7 %</i>

Dépenses générales

Par rapport au budget 2021, les dépenses générales augmentent (KCHF 2 734), soit une croissance de 3.9 %. Cette variation s'explique par plusieurs facteurs.

Le premier concerne les impacts décalés des arbitrages 2021 (KCHF 800). Ces derniers sont composés de la restitution des économies temporaires pour les effets de la crise sanitaire sur

le volume des frais de déplacement (voyage, hébergement et repas) et des économies temporaires annoncées par les structures.

Le deuxième reflète les moyens additionnels octroyés dans le cadre des arbitrages (KCHF 675), notamment pour les abonnements à l'information scientifique et les mises en exploitations des développements informatiques, ainsi que des arbitrages COB (KCHF 200).

Le troisième est composé de plusieurs éléments (KCHF 844). Tout d'abord, l'augmentation programmée des budgets de maintenance et d'entretien des bâtiments universitaires en réduisant progressivement le montant des économies temporaires (KCHF 200 par an sur la période de 2022 à 2025). Ensuite, dans le cadre d'une opération immobilière prévue avec la SSR sur le site de Carl-Vogt, l'Université va étendre ses surfaces. Dans un premier temps, l'Université loue des surfaces libérées par la SSR. À l'horizon 2024, l'Université deviendra propriétaire et occupera seule toutes les surfaces dès 2027. Cet accord de principe induit une augmentation des loyers (KCHF 612) par rapport au budget 2021. Il faut enfin mentionner diverses variations induisant une hausse des dépenses générales (KCHF 32). Cela concerne l'intégration au budget « État » des frais du Centre Piaget (KCHF 16), de la location d'auditoires en faculté de Médecine (KCHF 40), de la baisse du budget des prestations aux étudiants-es liées aux taxes universitaires (KCHF 20) et de la celle des prestations du Pôle Cité (KCHF 4). Ces variations sont sans impact sur le résultat net puisque des variations équivalentes sont inscrites dans les revenus.

Un ajustement budgétaire induisant une baisse (KCHF 216) a été enregistré dans le cadre des rocares budgétaires (voir page 20).

Le tableau suivant reprend les éléments de variation des dépenses générales en 2022 :

Dépenses générales <i>en milliers de francs, versus budget 2021</i>	Montant	
Budget 2021	70 613	
Impact budget 2021	800	
Arbitrages	675	
COB	200	
Autres variations	844	
Ajustements budgétaires	216	
Dépenses générales 2022 <i>Croissance en %</i>	73 347	2 734 3.9 %

Amortissements

Les amortissements « ordinaires » des équipements financés par l'État sont d'un montant (KCHF 17 100), en augmentation (KCHF 100) par rapport au budget 2021. Ils sont calculés en tenant compte du plan d'amortissement des biens acquis avant 2022 et des projections de dépenses d'investissement de 2022. Pour mémoire, dans la mesure où l'acquisition des équipements est intégralement financée par des subventions d'investissement (crédits de renouvellement et d'ouvrage), ils sont sans effet sur le résultat net.

En tant que propriétaire des bâtiments Carl Vogt, du Conseil Général et des Orphelines dédiés à l'enseignement, à la recherche et aux services à la Cité, l'Université assume seule les charges en amortissements. Sur la base du coût d'acquisition, en fonction des codes CFC et des durées d'utilité préconisées par l'État, les charges d'amortissement (KCHF 2 330) sont inchangées par rapport au budget 2021.

Enfin, le montant de la dépréciation d'actifs (KCHF 90) est inchangé par rapport au budget 2021.

Le tableau suivant reprend les éléments de variation des amortissements :

Amortissements <i>en milliers de francs, versus budget 2021</i>	Montant	
Budget 2021	19 420	
Amortissements des équipements	100	
Amortissements des bâtiments	-	
Sous-total des amortissements des équipements et bâtiments	19 520	100
<i>Croissance en %</i>		0.5 %
Dépréciation d'actifs	-	
Amortissements 2022	19 520	100
<i>Croissance en %</i>		0.5 %

Subventions accordées

Les subventions accordées augmentent (KCHF 29), en croissance de 0.2 %. Cette hausse s'explique par les éléments suivants.

Les moyens additionnels octroyés dans le cadre des arbitrages augmentent (KCHF 630).

En lien avec la décroissance du nombre d'étudiants-es, 10 % la baisse des produits des taxes d'encadrement affecte à la subvention en faveur de la BGE (KCHF 24). La baisse des taxes fixes induit également une baisse des subventions accordées aux bourses et aux associations d'étudiants-es (KCHF 21).

Au total, les autres subventions accordées augmentent (KCHF 314) en raison des trois éléments suivants. Le premier concerne la baisse de la subvention à la Fondation pour recherches médicales (KCHF 187). Entrée en vigueur en janvier 2022, la nouvelle convention entre l'Université et la Fondation pour recherches médicales détermine les engagements réciproques des parties prenantes, fige le principe d'équilibre du budget de fonctionnement de cette fondation grâce à l'octroi d'une subvention de fonctionnement allouée par l'Université.

Le second relève de l'internalisation du Centre Piaget dans le budget « État » et de la suppression de la subvention accordée à la Fondation Archives Piaget (KCHF 306). Pour mémoire, l'internalisation induit une augmentation des charges de personnel et des dépenses générales (KCHF 283).

Le troisième reflète la subvention accordée aux cafétérias pour les repas étudiants-es à 5 francs. Elle est en miroir avec le solde de l'indemnité cantonale complémentaire 2021 reportée dans le budget 2022 (KCHF 927).

La baisse du budget de la Commission des taxes fixes (KCHF 120) qui implique une baisse équivalente des subventions accordées, est sans impact sur le résultat net.

Un ajustement budgétaire induisant une hausse (KCHF 57) a été enregistré (voir le tableau des ajustements budgétaires, page 20).

Le tableau suivant reprend les éléments de variation des subventions accordées.

Subventions accordées <i>en milliers de francs, versus budget 2021</i>	Montant	
Budget 2021	18 441	
Arbitrages	630	
Bourses et subventions aux associations d'étudiants-es	-21	
Bibliothèque de Genève	-24	
Autres subventions accordées	314	
Ajustements budgétaires	57	
Subventions accordées 2022	19 396	955
<i>Croissance en %</i>		5.2 %

Imputations internes

Les charges d'imputations internes mettent en évidence des refacturations de prestations entre différents centres financiers du budget « État », et entre les centres financiers du budget « État » et des fonds provenant de l'extérieur.

Les imputations internes entre les centres financiers du budget « État » varient en lien avec les mécanismes de répartition des taxes fixes (KCHF 8). Cette variation est sans impact sur le résultat net.

Les refacturations de prestations imputées sur le budget « État » mais au bénéfice d'activités menées par les fonds provenant de l'extérieur augmentent (KCHF 48). Il s'agit notamment des moyens additionnels octroyés dans le cadre des arbitrages (KCHF 93) et des arbitrages COB (KCHF 43).

Un ajustement budgétaire induisant une baisse (KCHF 137) a été enregistré (voir page 20).

Globalement, les charges d'imputations internes diminuent par rapport au budget 2021 (KCHF 9).

Le tableau suivant reprend les éléments de variation des imputations internes.

Charges d'imputations internes <i>en milliers de francs, versus budget 2021</i>	Montant	
Budget 2021	3 564	
Imputations internes budget "État"	-8	
<i>Taxes fixes</i>	-8	
Imputations internes budget "État" / Fonds	-2	
<i>Arbitrages</i>	93	
<i>COB</i>	43	
<i>Ajustements budgétaires</i>	-137	
Imputations internes 2022 <i>Croissance en %</i>	3 554	-9 -0.3 %

Total des charges

En partant du montant des charges du budget 2021, le tableau ci-après énumère les éléments de variation des charges 2022 :

Charges <i>en milliers de francs, versus budget 2021</i>	Montant	
Budget 2021	577 117	
Charges de personnel	3 155	
Dépenses générales	2 734	
Subventions accordées	955	
Sous-total des charges monétaires <i>Croissance en %</i>	583 962	6 845 1.2 %
Amortissements	100	
Imputations internes	-9	
Total des charges 2022 <i>Croissance en %</i>	584 052	6 935 1.2 %

Au total, les charges de l'Université s'élèvent à KCHF 584 052, en hausse de KCHF 6 935 (+1.2 %) par rapport au budget 2021.

2.6 RÉSULTAT NET

Le budget de fonctionnement 2022 de l'Université prévoit un excédent de charges (KCHF 4 650). En vertu des dispositions prévues dans la COB, les éventuelles pertes annuelles ou le bénéfice annuel sont répartis entre l'Université et l'État à hauteur de 25 % et

déduites de la dette « subvention non dépensée à restituer à l'échéance de la convention » jusqu'à concurrence du solde disponible. Dans la mesure où le montant de la « subvention non dépensée à restituer à l'échéance de la convention » est nul à fin 2021, le mécanisme de partage des pertes ne peut être envisagé.

2.7 SYNTHÈSE DES CHARGES ET REVENUS ÉTAT

Nature et libellé En milliers de francs	C2021	B2021	B2022	Variation versus B2021
4 Revenus	579 016	577 117	579 403	2 285
<i>Croissance en %</i>				0.4%
42 Taxes et revenus divers	31 896	33 535	33 336	-199
Émoluments	254	187	187	-
Taxes universitaires	13 684	13 664	13 355	-309
Autres écolages	420	2 690	2 690	-
Recettes médecine dentaire	4 951	4 283	4 283	-
Dédommagements de tiers	2 416	2 312	3 607	1 295
Autres prestations de service et ventes	10 171	10 399	9 214	-1 185
43 Recettes diverses	1 543	1 183	115	-1 068
46 Subventions acquises	533 003	534 284	537 798	3 514
Indemnité cantonale	361 727	361 179	363 289	2 111
Subvention fédérale de base	111 937	113 240	113 750	510
Contribution fédérale aux frais locatifs	402	407	407	-
AIU	42 711	41 641	42 547	906
Produits différés liés aux investissements	16 955	17 082	17 189	108
Autres	-729	736	616	-120
49 Imputations internes	12 574	8 116	8 153	38
3 Charges	578 926	577 117	584 052	6 935
<i>Croissance en %</i>				1.2%
30 Charges de personnel	467 495	465 080	468 235	3 155
Personnel administratif	141 552	139 096	140 809	1 713
Corps enseignant	233 551	235 237	235 426	189
Allocations, indemnités	3 121	2 117	2 782	665
Charges sociales	87 829	87 351	87 941	590
Rente-pont AVS	974	670	670	-
Autres	467	609	607	-2
31 Dépenses générales	69 661	70 613	73 347	2 734
33 Amortissements	19 265	19 420	19 520	100
36 Subventions accordées	17 250	18 441	19 396	955
39 Imputations internes	5 255	3 564	3 554	-9
Résultat net	89	-	-4 650	-4 650

3 BUDGET D'INVESTISSEMENT

3.1 CRÉDIT DE RENOUVELLEMENT

Le projet de loi accordant un crédit de renouvellement 2020 / 2024 (L 12462) prévoit une subvention d'investissement (KCHF 69 950). Réparti sur 5 ans, le crédit de renouvellement est principalement destiné au remplacement des équipements utilisés dans le cadre des activités d'enseignement et de recherche. Il peut également servir à l'extension du parc immobilisé, à condition de ne pas représenter plus d'un tiers des dépenses annuelles. Le crédit de renouvellement étant un crédit pluriannuel, le report des soldes de fin d'année est autorisé.

Le tableau ci-dessous indique la répartition annuelle prévue sur la période 2020 / 2024 :

Crédit de renouvellement <i>en milliers de francs</i>	Tranche 2020	Tranche 2021	Tranche 2022	Tranche 2023	Tranche 2024	Total
Aménagement	1 200	1 100	1 100	1 100	1 100	5 600
Equipement	9 438	8 770	8 040	7 460	7 630	41 338
Informatique	3 362	4 130	4 860	5 440	5 220	23 012
Tranche selon la L12462	14 000	14 000	14 000	14 000	13 950	69 950

	Comptes 2020	Comptes 2021	Budget 2022	Budget 2023	Budget 2024	Total
Solde budgétaire année n-1	-	-	3 129	-	-	-
Total	11 345	13 526	17 129	14 000	13 950	69 950

Les dépenses prévues se répartissent entre les investissements d'équipements (appareils scientifiques, mobilier, machines, véhicules, matériel audiovisuel, matériel de bureau) et les renouvellements des systèmes informatiques. Les dotations budgétaires sont réalisées de la façon suivante :

- ✓ 90 % de la tranche 2022 est allouée forfaitairement en faveur des structures pour permettre le renouvellement des équipements. La répartition par structure se base sur l'inventaire des biens acquis initialement avec un crédit d'ouvrage ou de renouvellement, en fonction de la structure utilisatrice et selon les durées effectives de vie des biens. Dans le cadre de cette enveloppe forfaitaire, les structures sont responsables d'arbitrer leurs besoins d'acquisition selon leurs priorités. À relever que le Rectorat est parfaitement conscient que les dotations budgétaires ne permettent pas de réaliser le renouvellement systématique des équipements de l'Université.
- ✓ 10 % de la tranche 2022 est allouée en faveur des fonds de redistribution. Ces derniers sont placés sous la responsabilité du Rectorat. Cette enveloppe couvre les dépenses de la Commission administrative qui peut répondre aux besoins des structures selon ses règles en association avec les représentants des facultés, ainsi qu'un montant en faveur des contributions institutionnelles aux crédits d'installation des nouveaux professeurs-es (KCHF 509). Elle couvre également les besoins de la Commission informatique permettant à l'institution de soutenir la mise en œuvre de projets institutionnels et des ceux des Programmes de recherches nationaux (PRN).

Le solde budgétaire 2021 (KCHF 3 129) est attribué prioritairement aux structures qui ont validé un bon de commande avant le 30 novembre 2021 et dont la livraison était prévue en 2021 (KCHF 2 597). Cette allocation doit permettre d'honorer les engagements pris par l'Université. Les moyens encore disponibles (KCHF 532) sont alloués au fonds de réallocation du Rectorat.

Le tableau suivant présente la répartition du budget 2022 pour l'ensemble de l'Université avec une comparaison avec celui de 2021 par structure :

Structure	Budget 2021	Tranche 2022	Report 2021	Budget 2022	Variation
Faculté des sciences	4 522 504	4 088 070	809 487	4 897 557	375 053
Faculté de médecine	3 108 664	2 320 170	961 463	3 281 633	172 968
Faculté des lettres	82 800	91 080	-	91 080	8 280
Faculté d'économie et de management	62 400	59 510	14 917	74 427	12 027
Faculté des sciences de la société	56 081	61 780	8 340	70 120	14 040
Faculté de droit	25 967	22 440	21 176	43 616	17 649
Faculté autonome de théologie	16 100	15 620	3 276	18 896	2 796
Faculté de psychologie et des sciences de l'éducation	178 942	196 120	13 236	209 356	30 414
Faculté de traduction et d'interprétation	38 600	37 440	4 186	41 626	3 026
Total facultés	8 092 057	6 892 230	1 836 080	8 728 310	636 252
Centre inter. de bioéthique et sciences humaines en médecine	2 000	1 940	-	1 940	-60
Centre interfacultaire de gérontologie et d'études des vulnérabilités	15 900	15 420	1 452	16 872	972
Centre interfacultaire de neurosciences	14 728	9 700	-	9 700	-5 028
Centre interfacultaire en sciences affectives	25 100	27 610	-	27 610	2 510
Centre universitaire d'informatique	64 750	69 530	2 352	71 882	7 132
Institut universitaire en finance	3 600	3 490	-	3 490	-110
Global Studies Institute	16 600	18 260	4 103	22 363	5 763
Institut d'histoire de la Réformation	1 000	1 100	-	1 100	100
Institut des sciences de l'environnement	47 500	52 250	13 656	65 906	18 406
Institut universitaire de formation des enseignants	10 900	11 990	-	11 990	1 090
Centres interfacultaires	202 078	211 290	21 564	232 854	30 775
Rectorat et services rattachés	150 000	165 000	-	165 000	15 000
Fonds de réallocation	1 076 574	-	532 182	532 182	-544 391
Pôles de recherche nationaux (PRN)	106 941	185 000	-	185 000	78 059
PRN Biologie Chimique	-	-	-	-	-
PRN Planets	75 000	100 000	-	100 000	25 000
Commission administrative	1 153 657	980 000	129 620	1 109 620	-44 037
Sécurité, Division bâtiments, logistique et sécurité	165 274	156 000	7 860	163 860	-1 413
Rectorat	2 727 445	1 586 000	669 663	2 255 663	-471 782
Matériel audiovisuel, Division bâtiments, logistique et sécurité	960 602	930 000	88 267	1 018 267	57 666
Mobilier, Division bâtiments, logistique et sécurité	878 887	770 000	153 226	923 226	44 339
Gestion des déchets valorisables	150 000	150 000	-	150 000	-
Aménagement, Division bâtiments, logistique et sécurité	1 103 887	1 000 000	33 919	1 033 919	-69 968
Commission informatique	278 085	200 000	22 980	222 980	-55 105
Division du système et techn. de l'info. et de la communication	52 105	48 600	11 194	59 794	7 689
Moyens communs, Div. du système et techn. de l'info. et de la com.	2 184 000	2 184 000	284 722	2 468 722	284 722
Division de l'information scientifique	12 500	13 250	7 378	20 628	8 128
Division de la formation et des étudiants-es	13 300	14 630	-	14 630	1 330
Divisions	5 633 365	5 310 480	601 687	5 912 167	278 801
Total UNACI	8 562 888	7 107 770	1 292 913	8 400 683	-162 205
Total Université	16 654 946	14 000 000	3 128 993	17 128 993	474 047

3.2 CRÉDITS D'OUVRAGE

Les lois 9995 et 10822 ouvrent des crédits d'investissement en faveur de la construction du CMU 5 / 6. Elles comprennent un volet relatif à l'acquisition des équipements rattachés au bâtiment. Au total, les crédits ouverts en faveur des équipements s'élèvent à KCHF 15 596 pour la 5ème étape et KCHF 15 333 pour la 6ème étape. Ces crédits ne seront pas totalement utilisés. En effet, suite au dépassement budgétaire du chantier, l'Office des bâtiments de l'État en concertation avec la Division des bâtiments de l'Université se sont mis d'accord au sujet d'une non dépense sur les lois 9995 (KCHF 1 200) et 10822 (KCHF 3 000). Les budgets ajustés ont été reportés jusqu'en 2023.

La loi 10875 pour la rénovation et l'agrandissement de l'Ancienne École de Médecine (AEM) ouvre un crédit d'investissement pour l'équipement (KCHF 2 184). Une partie des équipes du groupe de physique appliquée a investi le bâtiment. L'acquisition programmée de certains équipements permettra d'utiliser l'entier du bâtiment. Ce crédit sera probablement entièrement utilisé d'ici fin 2022. Enfin, l'inauguration officielle de l'AEM devrait intervenir en principe à la rentrée académique de septembre 2022.

La loi 12146 ouvre un crédit d'investissement pour financer l'évolution des infrastructures et des services associés de calcul à haute performance et de stockage à long terme (KCHF 15 546). Bien qu'il soit prévu que les travaux se terminent en 2023, en raison des retards cumulés, il est probable que l'utilisation du crédit d'ouvrage se prolonge jusqu'à la fin de l'année 2024.

La loi 12149 ouvre un crédit pour l'équipement mobile (mobilier, informatique et sûreté) lié à la rénovation du site Uni Bastions (KCHF 4 212), dans un premier temps pour l'équipement de l'aile Jura (KCHF 861) et dans un second temps pour le bâtiment central (KCHF 3 351). Il est attendu que les travaux se terminent d'ici fin 2023.

La loi 12767 ouvre un crédit d'investissement pour financer la refonte des prestations numériques aux étudiants-es (SI étudiants-es) de l'Université de Genève (KCHF 12 000). Il est attendu que les développements se terminent d'ici fin 2025.

Sur la base des comptes et des dépenses projetées, la répartition annuelle des subventions d'investissement est la suivante :

Crédit d'ouvrage <i>en milliers de francs</i>	Comptes 2015-2021	Budget 2022	Budget 2023	Budget 2024	Budget 2025	Total
Loi 9995 CMU 5	13 210	1 120	66	-	-	14 396
Loi 10822 CMU 6	10 661	1 400	272	-	-	12 333
Loi 10875 AEM	1 386	798	-	-	-	2 184
Loi 12146 HPC	8 035	5 201	2 310	-	-	15 546
Loi 12149 Aile Jura	38	672	150	-	-	861
Loi 12767 SI étudiants-es	306	3 500	3 500	3 500	1 194	12 000
Total	33 637	12 690	6 298	3 500	1 194	57 320

4 STATISTIQUES

4.1 CHARGES ET REVENUS BUDGET « ÉTAT » ET FONDS DE TIERS

Nature et libellé <i>En milliers de francs</i>	BUDGET État *	FONDS INSTITUTIONNELS		
		FNS **	Autres **	TOTAL
4 Revenus	579 403	102 078	187 483	289 561
42 Taxes et revenus divers	32 082	750	38 618	37 368
dont taxes universitaires	13 355	-	-	-
43 Recettes diverses	1 370	20	1 800	1 820
46 Subventions acquises	537 798	100 959	93 721	194 680
dont indemnité cantonale	363 289	-	-	-
49 Imputations internes	8 153	350	55 343	55 692
3 Charges	584 052	101 868	203 483	305 352
30 Charges de personnel	468 235	77 888	91 958	169 846
Personnel administratif	140 809	4 494	30 270	34 763
Corps enseignant	235 426	58 506	42 726	101 232
Allocations, indemnités	2 782	149	984	1 132
Charges sociales	87 941	14 740	17 782	32 522
Autres	1 277	-	197	197
31 Dépenses générales	73 347	14 177	32 783	46 960
32 Charges financières	-	-	-	-
33 Amortissements	19 520	2 858	10 537	13 394
36 Subventions accordées	19 396	3 024	9 116	12 140
39 Imputations internes	3 554	3 922	59 089	63 011
Résultat net	-4 650	210	-16 001	-15 791

* Données selon le budget 2022

** Données selon les comptes 2021 hors résultat financier

PARTIE II

RÉPARTITION DES RESSOURCES BUDGÉTAIRES DANS LES FACULTÉS

5.1. TOTAL UNIVERSITÉ DE GENÈVE

Budget 2022		No Budget UNIGE		UNIVERSITE DE GENEVE (UNIGE)			
Titulaire du Budget: FLUECKIGER YVES		Budget 2021		Budget 2022		Variations 2022 / 2021	
		Postes	Francs	Postes	Francs	Postes	Francs
Professeurs ordinaires	0100	366.69	77 401 933	367.35	77 086 433	0.66	- 315 500
Professeurs associés	0150	149.22	25 051 972	157.01	26 069 531	7.79	1 017 559
Professeurs assistants	0200	22.50	3 220 600	21.10	3 027 479	- 1.40	- 193 121
Professeurs associés (PAE)	0500	1.65	255 750	0.65	100 750	- 1.00	- 155 000
Professeurs titulaires	0600	10.02	1 602 161	9.02	1 431 078	- 1.00	- 171 083
Salaires remplacements	0801		814 439		672 972		- 141 467
Economie temporaire CP	0809		- 1 341 463		- 1 423 512		- 82 049
Correction prorata CP	0812		- 186 125				186 125
Objectif de non dépense CP	0830		- 3 145 046		- 3 072 964		72 082
Gel budgétaire CP	0831		- 1 952 358		- 1 765 669		186 689
Total économies CP	0899		- 6 624 992		- 6 262 145		362 847
Total corps professoral	1099	550.07	102 759 022	555.12	103 163 257	5.05	404 235
MER, chefs de clinique scient.	1200	104.56	16 050 526	101.17	15 491 523	- 3.40	- 559 003
Chargés de cours	1220	48.13	7 181 496	48.18	7 175 673	0.05	- 5 823
Chargés d'ens., cons. études	1100	168.75	22 333 361	178.34	23 509 748	9.59	1 176 387
Collab. scientifiques I et II	1260	69.85	8 585 646	75.69	9 324 156	5.84	738 510
Total enseignement	1299	941.36	156 910 051	958.49	158 664 357	17.13	1 754 306
Maîtres assistants	1300	117.72	12 071 109	117.57	11 967 486	- 0.15	- 103 623
Assistants-médecins	1401	27.10	2 663 146	26.60	2 605 395	- 0.50	- 57 751
Assistants et post-doc	1400	638.58	48 532 009	632.92	47 482 783	- 5.67	- 1 049 226
Crédits encadrement taxes	1405	108.72	8 364 835	109.81	8 408 364	1.09	43 529
Auxiliaires de recherche	1510	22.66	1 316 308	23.86	1 391 021	1.20	74 713
Total MA, ass. et ARE (Aux.)	1499	914.78	72 947 407	910.76	71 855 049	- 4.03	- 1 092 358
Crédits traitements ens.	1701		2 825 173		2 969 098		143 925
Traitement resp. de formation	1708		2 113 683				- 2 113 683
Resp. de formation titulaires	1710				634 073		634 073
Economie temporaire CE	1709						
Correction prorata CE	1712		902 858		2 706 234		1 803 376
Objectif de non dépense CE	1730		- 492 373		- 625 352		- 132 979
Gel budgétaire CE	1731		- 634 481		- 777 475		- 142 994
Total économies CE	1799		- 223 996		1 303 407		1 527 403
Total coll. de l'enseignement	1950	1 306.07	131 813 296	1 314.12	132 262 727	8.06	449 431
302 PENS	1999	1 856.14	234 572 318	1 869.24	235 425 984	13.11	853 666
Personnel scientifique	2000	249.15	32 381 790	254.09	33 150 089	4.94	768 299
Techniciens	2100	91.57	9 620 244	90.67	9 579 027	- 0.90	- 41 217
Laborants, ass. techniques	2200	236.19	22 410 428	232.49	22 093 737	- 3.70	- 316 691
Aides ass. techn., aides labo	2300	62.00	4 887 153	61.50	4 853 561	- 0.50	- 33 592
Bibliothécaire, documentaliste	2400	16.25	1 732 633	16.50	1 788 308	0.25	55 675
Total personnel technique	2699	655.16	71 032 248	655.25	71 464 722	0.09	432 474
Adm, chefs serv, commis adm	2700	238.39	28 305 739	242.89	29 247 135	4.50	941 396
Direction	2701	27.40	4 847 520	28.20	4 985 854	0.80	138 334
Coordination info documentaire	2705	7.70	938 576	7.70	938 707		131
BDA responsables	2710	31.35	3 498 002	31.35	3 501 325		3 323
BDA spécialistes disciplines	2715	20.25	2 157 860	20.25	2 072 000		- 85 860
Total adm, chefs serv, commis	2799	325.09	39 747 697	330.39	40 745 021	5.30	997 324
Secr., comptable, aide biblio	2800	295.82	26 588 061	299.04	26 972 338	3.22	384 277
Commis 2 DIS	2805	12.15	698 309	12.15	701 432		3 123
Total secr, compt, aide biblio	2899	307.97	27 286 370	311.19	27 673 770	3.22	387 400
Total personnel administratif	3299	633.06	67 034 067	641.58	68 418 791	8.52	1 384 724
Crédits pour remplacements	3302		3 440 897		3 425 565		- 15 332
Salaires des apprentis	3303		620 448		649 716		29 268
Salaires des stagiaires	3313		230 756		224 080		- 6 676
Economie temporaire PAT	3315		- 997 150		- 1 290 927		- 293 777
Correction prorata PAT	3308		576 953		771 048		194 095
Objectif de non dépense PAT	3330		- 1 835 181		- 1 772 342		62 839
Gel budgétaire PAT	3331		- 1 007 112		- 1 081 561		- 74 449
Total économies PAT	3399		- 3 262 490		- 3 373 782		- 111 292
301 PAT	3598	1 288.22	139 095 926	1 296.83	140 809 092	8.61	1 713 166
Indemnités spéciales fonction	0803		1 654 846		1 654 846		
Indemnités spéciales FEP	1705		665 000		665 000		
Primes diverses	3520		372 534		374 770		2 236
Indemnités TPG	3555		90 000		90 000		
304 Total indemnités et primes	3560		2 782 380		2 782 380		

Budget 2022		No Budget UNIGE		UNIVERSITE DE GENEVE (UNIGE)			
Titulaire du Budget: FLUECKIGER YVES		Budget 2021		Budget 2022		Variations 2022 / 2021	
		Postes	Francs	Postes	Francs	Postes	Francs
Total salaires hors cot. patr.	3599	3 144.36	376 450 624	3 166.07	379 017 456	21.72	2 566 832
Charges AVS	3725		19 927 245		20 063 283		136 038
Maternité AVS	3727		161 554		162 655		1 101
Frais de gestion AVS	3735		533 780		537 419		3 639
Assurance chômage	3745		4 135 760		4 163 980		28 220
Allocations familiales	3750		9 211 580		9 285 831		74 251
Contribution petite enfance	3731		221 935		223 451		1 516
Fonds de formation	3755		108 917		109 662		745
Cotisation CPEG	3759		52 317 106		52 656 964		339 858
Assurance accidents	3785		733 063		738 062		4 999
305 Cotisations patronales	3730		87 350 940		87 941 307		590 367
306 Rente-pont AVS	3703		670 000		670 000		
Frais d'annonces	3790		200 000		200 000		
Frais de formation générales	3793		169 074		170 226		1 152
Frais de formation spécifiques	3794		239 650		236 499		- 3 151
309 Autres charges de personnel	3797		608 724		606 725		- 1 999
30 TOTAL PERSONNEL	3899	3 144.36	465 080 288	3 166.07	468 235 488	21.72	3 155 200
310 Fournitures, matériel bureau	3906		6 908 991		7 175 613		266 622
310 Livres, abonnements	4101		7 935 895		8 483 820		547 925
310 Fournitures de laboratoire	4407		2 249 350		2 279 179		29 829
310 Objectif de non dépense 310	3930		- 831 900		- 872 100		- 40 200
310 Gel budgétaire 310	3931		- 655 438		- 617 610		37 828
310 Fournitures	4100		15 606 898		16 448 902		842 004
311 Matériel, machines, logiciels	4401		906 145		784 687		- 121 458
312 Energie	4300		11 492 094		11 478 874		- 13 220
313 Services, honoraires	4400		18 008 095		18 261 272		253 177
314 Entretien, amén. immeubles	4406		12 993 727		13 066 744		73 017
314 Economie temporaire 314	4416		- 4 531 861		-4 331 861		200 000
315 Maintenance, entretien	4414		2 146 449		2 549 459		403 010
316 Loyers, redevances	4412		11 472 434		11 812 178		339 744
317 Dédommagements du personnel	4405		3 511 976		3 327 338		- 184 638
Total économies 31	4499		- 8 012 399		-6 872 389		1 140 010
31 DEPENSES GENERALES	5699		70 612 757		73 346 775		2 734 018
Créances irrécouvrables	4410		90 000		90 000		
Amortissement bâtiments Uni	6234		2 329 883		2 329 883		
Amortissement des équipements	6430		17 000 000		17 100 000		100 000
33 Amortissements	6499		19 419 883		19 519 883		100 000
36 Subventions & bourses	6298		18 440 825		19 396 140		955 315
Transferts internes	6330		367 800		384 164		16 364
Prestations internes 30	6335		502 224		526 212		23 988
Prestations internes 31	6336		2 693 496		2 643 665		- 49 831
39 Imputations internes	6380		3 563 520		3 554 041		- 9 479
3 TOTAL DES CHARGES	6599	3 144.36	577 117 273	3 166.07	584 052 327	21.72	6 935 054
42 Revenus des biens	7199		33 535 350		32 081 675		-1 453 675
dont taxes universitaires	7228		13 664 000		13 355 000		- 309 000
43 Recettes diverses	7299		1 182 744		1 369 769		187 025
46 Subventions acquises	7339		534 283 661		537 797 926		3 514 265
Indemnité cantonale	7340		361 178 900		363 289 500		2 110 600
Subvention fédérale de base	7310		113 240 000		113 750 000		510 000
Contribution frais locatifs	7311		406 600		406 600		
AIU	7335		41 641 000		42 547 000		906 000
Prod. différés liés aux invest	7054		17 081 640		17 189 305		107 665
Autres	7360		735 521		615 521		- 120 000
49 Imputations internes	7599		8 115 518		8 153 201		37 683
4 TOTAL DES REVENUS	7999		577 117 273		579 402 571		2 285 298

5.2. AUTORITÉS UNIVERSITAIRES, ADMINISTRATIVES, CENTRES INTERFACULTAIRES ET PÔLES DE RECHERCHE NATIONAUX

Budget 2022		No Budget 0	AUTOR.UNIV./ADMIN. & CENTRES (UNACI)					
Titulaire du Budget: FLUECKIGER YVES		Budget 2021		Budget 2022		Variations 2022 / 2021		
		Postes	Francs	Postes	Francs	Postes	Francs	
Professeurs ordinaires	0100	14.64	3 151 266	14.40	3 073 837	- 0.24	- 77 429	
Professeurs associés	0150	4.90	814 323	5.20	841 690	0.30	27 367	
Professeurs assistants	0200	1.00	142 000	2.00	284 000	1.00	142 000	
Professeurs associés (PAE)	0500							
Professeurs titulaires	0600							
Salaires remplacements	0801		514 198		514 198			
Economie temporaire CP	0809		- 1 219 512		- 1 298 512		- 79 000	
Correction prorata CP	0812							
Objectif de non dépense CP	0830		- 162 602		- 162 602			
Gel budgétaire CP	0831							
Total économies CP	0899		- 1 382 114		- 1 461 114		- 79 000	
Total corps professoral	1099	20.54	3 239 673	21.60	3 252 611	1.06	12 938	
MER, chefs de clinique scient.	1200	4.05	607 262	4.65	720 363	0.60	113 101	
Chargés de cours	1220	7.12	1 075 482	7.07	1 070 833	- 0.05	- 4 649	
Chargés d'ens., cons. études	1100	29.85	3 894 911	40.26	5 252 934	10.41	1 358 023	
Collab. scientifiques I et II	1260	10.35	1 254 766	9.85	1 199 385	- 0.50	- 55 381	
Total enseignement	1299	71.91	10 072 094	83.42	11 496 126	11.51	1 424 032	
Maîtres assistants	1300	8.40	864 069	9.25	927 382	0.85	63 313	
Assistants-médecins	1401							
Assistants et post-doc	1400	56.20	4 143 955	55.14	4 037 415	- 1.06	- 106 540	
Crédits encadrement taxes	1405	20.51	1 572 665	15.90	1 177 294	- 4.61	- 395 371	
Auxiliaires de recherche	1510	1.00	58 154	0.70	40 866	- 0.30	- 17 288	
Total MA, ass. et ARE (Aux.)	1499	86.11	6 638 843	80.99	6 182 957	- 5.12	- 455 886	
Crédits traitements ens.	1701		1 055 441		1 071 701		16 260	
Traitement resp. de formation	1708		2 113 683				- 2 113 683	
Resp. de formation titulaires	1710				634 073		634 073	
Economie temporaire CE	1709							
Correction prorata CE	1712		902 858		2 843 626		1 940 768	
Objectif de non dépense CE	1730		- 223 577		- 223 577			
Gel budgétaire CE	1731		- 59 010		- 113 983		- 54 973	
Total économies CE	1799		620 271		2 506 066		1 885 795	
Total coll. de l'enseignement	1950	137.48	17 260 659	142.82	18 638 312	5.34	1 377 653	
302 PENS	1999	158.02	20 500 332	164.42	21 890 923	6.40	1 390 591	
Personnel scientifique	2000	114.45	15 046 054	117.70	15 446 752	3.25	400 698	
Techniciens	2100	34.20	3 620 306	35.30	3 781 301	1.10	160 995	
Laborants, ass. techniques	2200	15.90	1 603 330	13.80	1 376 587	- 2.10	- 226 743	
Aides ass. techn., aides labo	2300	15.80	1 309 567	15.80	1 330 873		21 306	
Bibliothécaire, documentaliste	2400	15.75	1 677 286	15.75	1 705 786		28 500	
Total personnel technique	2699	196.10	23 256 543	198.35	23 641 299	2.25	384 756	
Adm, chefs serv, commis adm	2700	169.89	20 375 740	173.99	21 170 491	4.10	794 751	
Direction	2701	24.40	4 330 736	25.20	4 466 542	0.80	135 806	
Coordination info documentaire	2705	7.70	938 576	7.70	938 707		131	
BDA responsables	2710	31.35	3 498 002	31.35	3 501 325		3 323	
BDA spécialistes disciplines	2715	20.25	2 157 860	20.25	2 072 000		- 85 860	
Total adm, chefs serv, commis	2799	253.59	31 300 914	258.49	32 149 065	4.90	848 151	
Secr., comptable, aide biblio	2800	105.92	9 226 616	105.62	9 285 228	- 0.30	58 612	
Commis 2 DIS	2805	12.15	698 309	12.15	701 432		3 123	
Total secr, compt, aide biblio	2899	118.07	9 924 925	117.77	9 986 660	- 0.30	61 735	
Total personnel administratif	3299	371.66	41 225 839	376.26	42 135 725	4.60	909 886	
Crédits pour remplacements	3302		2 845 612		2 830 780		- 14 832	
Salaires des apprentis	3303		620 448		649 716		29 268	
Salaires des stagiaires	3313		190 340		190 340			
Economie temporaire PAT	3315		- 997 150		- 1 290 927		- 293 777	
Correction prorata PAT	3308		576 953		801 588		224 635	
Objectif de non dépense PAT	3330		- 865 771		- 865 771			
Gel budgétaire PAT	3331		- 777 220		- 778 771		- 1 551	
Total économies PAT	3399		- 2 063 188		- 2 133 881		- 70 693	
301 PAT	3598	567.76	66 075 594	574.61	67 313 979	6.85	1 238 385	
Indemnités spéciales fonction	0803		338 544		338 544			
Indemnités spéciales FEP	1705							
Primes diverses	3520		82 015		84 350		2 335	
Indemnités TPG	3555		90 000		90 000			
304 Total indemnités et primes	3560		510 559		510 658		99	

Budget 2022		No Budget 0		AUTOR.UNIV./ADMIN. & CENTRES (UNACI)			
Titulaire du Budget: FLUECKIGER YVES		Budget 2021		Budget 2022		Variations 2022 / 2021	
		Postes	Francs	Postes	Francs	Postes	Francs
Total salaires hors cot. patr.	3599	725.78	87 086 485	739.03	89 715 560	13.25	2 629 075
Charges AVS	3725		4 606 419		4 745 747		139 328
Maternité AVS	3727		37 327		38 452		1 125
Frais de gestion AVS	3735		123 369		127 100		3 731
Assurance chômage	3745		956 019		984 928		28 909
Allocations familiales	3750		2 129 352		2 196 450		67 098
Contribution petite enfance	3731		51 284		52 826		1 542
Fonds de formation	3755		25 160		25 916		756
Cotisation CPEG	3759		12 095 473		12 443 980		348 507
Assurance accidents	3785		169 440		174 561		5 121
305 Cotisations patronales	3730		20 193 843		20 789 960		596 117
306 Rente-pont AVS	3703		670 000		670 000		
Frais d'annonces	3790		200 000		200 000		
Frais de formation générales	3793		39 065		40 241		1 176
Frais de formation spécifiques	3794		189 400		217 499		28 099
309 Autres charges de personnel	3797		428 465		457 740		29 275
30 TOTAL PERSONNEL	3899	725.78	108 378 793	739.03	111 633 260	13.25	3 254 467
310 Fournitures, matériel bureau	3906		2 624 097		3 116 475		492 378
310 Livres, abonnements	4101		7 854 990		8 353 920		498 930
310 Fournitures de laboratoire	4407		53 500		53 500		
310 Objectif de non dépense 310	3930		- 810 900		- 848 100		- 37 200
310 Gel budgétaire 310	3931		- 655 438		- 612 210		43 228
310 Fournitures	4100		9 066 249		10 063 585		997 336
311 Matériel, machines, logiciels	4401		479 035		330 603		- 148 432
312 Energie	4300		11 492 094		11 478 874		- 13 220
313 Services, honoraires	4400		13 405 290		13 495 468		90 178
314 Entretien, amén. immeubles	4406		12 963 039		13 026 056		63 017
314 Economie temporaire 314	4416		- 4 531 861		-4 331 861		200 000
315 Maintenance, entretien	4414		1 397 458		1 784 991		387 533
316 Loyers, redevances	4412		11 165 256		11 535 500		370 244
317 Dédommagements du personnel	4405		1 246 173		1 030 508		- 215 665
Total économies 31	4499		- 7 991 399		-6 842 989		1 148 410
31 DEPENSES GENERALES	5699		55 689 533		58 362 906		2 673 373
Créances irrécouvrables	4410						
Amortissement bâtiments Uni	6234		2 329 883		2 329 883		
Amortissement des équipements	6430		17 000 000		17 100 000		100 000
33 Amortissements	6499		19 329 883		19 429 883		100 000
36 Subventions & bourses	6298		15 641 100		16 962 741		1 321 641
Transferts internes	6330		339 800		351 164		11 364
Prestations internes 30	6335		502 224		526 212		23 988
Prestations internes 31	6336		1 141 869		1 154 338		12 469
39 Imputations internes	6380		1 983 893		2 031 714		47 821
3 TOTAL DES CHARGES	6599	725.78	201 023 202	739.03	208 420 504	13.25	7 397 302
42 Revenus des biens	7199		25 216 798		24 288 390		- 928 408
dont taxes universitaires	7228		13 664 000		13 355 000		- 309 000
43 Recettes diverses	7299		1 182 744		1 369 769		187 025
46 Subventions acquises	7339		534 283 661		537 797 926		3 514 265
Indemnité cantonale	7340		361 178 900		363 289 500		2 110 600
Subvention fédérale de base	7310		113 240 000		113 750 000		510 000
Contribution frais locatifs	7311		406 600		406 600		
AIU	7335		41 641 000		42 547 000		906 000
Prod. différés liés aux invest	7054		17 081 640		17 189 305		107 665
Autres	7360		735 521		615 521		- 120 000
49 Imputations internes	7599		5 645 900		5 683 583		37 683
4 TOTAL DES REVENUS	7999		566 329 103		569 139 668		2 810 565

Budget 2022		No Budget 02	PRESTATIONS GENERALES POUR UNI (PGU)				
Titulaire du Budget: FLUECKIGER YVES		Budget 2021		Budget 2022		Variations 2022 / 2021	
		Postes	Francs	Postes	Francs	Postes	Francs
Professeurs ordinaires	0100						
Professeurs associés	0150						
Professeurs assistants	0200						
Professeurs associés (PAE)	0500						
Professeurs titulaires	0600						
Salaires remplacements	0801						
Total économies CP	0899						
MER, chefs de clinique scient.	1200						
Chargés de cours	1220						
Chargés d'ens., cons. études	1100						
Collab. scientifiques I et II	1260						
Maîtres assistants	1300						
Assistants-médecins	1401						
Assistants et post-doc	1400						
Crédits encadrement taxes	1405						
Auxiliaires de recherche	1510	0.20	11 800	0.20	11 800		
Crédits traitements ens.	1701		336 000		352 260		16 260
Traitement resp. de formation	1708						
Total économies CE	1799						
302 PENS	1999	0.20	347 800	0.20	364 060		16 260
Total personnel technique	2699						
Total adm, chefs serv, commis	2799						
Total secr, compt, aide biblio	2899						
Total personnel administratif	3299						
Crédits pour remplacements	3302		523 500		539 760		16 260
Salaires des apprentis	3303		620 448		649 716		29 268
Salaires des stagiaires	3313		140 280		140 280		
Total économies PAT	3399						
301 PAT	3598		1 284 228		1 329 756		45 528
304 Total indemnités et primes	3560		11		11		
Cotisation CPEG	3759		227 078		235 675		8 597
305 Cotisations patronales	3730		379 130		393 537		14 407
306 Rente-pont AVS	3703		670 000		670 000		
309 Autres charges de personnel	3797		15 733		15 760		27
30 TOTAL PERSONNEL	3899	0.20	2 696 902	0.20	2 773 124		76 222
310 Fournitures	4100		612 500		288 500		- 324 000
311 Matériel, machines, logiciels	4401		258 846		107 846		- 151 000
312 Energie	4300		11 112 244				-11 112 244
313 Services, honoraires	4400		5 127 240		2 808 578		-2 318 662
315 Maintenance, entretien	4414		1 349 017		1 344 550		- 4 467
316 Loyers, redevances	4412		8 173 436		351 000		-7 822 436
317 Dédommagements du personnel	4405		1 000		1 000		
31 DEPENSES GENERALES	5699		34 610 376		4 901 474		-29 708 902
33 Amortissements	6499						
36 Subventions & bourses	6298						
39 Imputations internes	6380		115 500		77 500		- 38 000
3 TOTAL DES CHARGES	6599	0.20	37 422 778	0.20	7 752 098		-29 670 680
42 Revenus des biens	7199		2 199 045		1 817 045		- 382 000
43 Recettes diverses	7299		977 367				- 977 367
46 Subventions acquises	7339						
49 Imputations internes	7599		801 800		430 000		- 371 800
4 TOTAL DES REVENUS	7999		3 978 212		2 247 045		-1 731 167

Budget 2022		No Budget 022		PGU SECTEUR INFORMATIQUE (PGU2)			
Titulaire du Budget: GEISSBUHLER ANTOINE		Budget 2021		Budget 2022		Variations 2022 / 2021	
		Postes	Francs	Postes	Francs	Postes	Francs
Professeurs ordinaires	0100						
Professeurs associés	0150						
Professeurs assistants	0200						
Professeurs associés (PAE)	0500						
Professeurs titulaires	0600						
Salaires remplacements	0801						
Total économies CP	0899						
MER, chefs de clinique scient.	1200						
Chargés de cours	1220						
Chargés d'ens., cons. études	1100						
Collab. scientifiques I et II	1260						
Maîtres assistants	1300						
Assistants-médecins	1401						
Assistants et post-doc	1400						
Crédits encadrement taxes	1405						
Auxiliaires de recherche	1510	0.20	11 800	0.20	11 800		
Crédits traitements ens.	1701						
Traitement resp. de formation	1708						
Total économies CE	1799						
302 PENS	1999	0.20	11 800	0.20	11 800		
Total personnel technique	2699						
Total adm, chefs serv, commis	2799						
Total secr, compt, aide biblio	2899						
Total personnel administratif	3299						
Crédits pour remplacements	3302						
Salaires des apprentis	3303						
Salaires des stagiaires	3313						
Total économies PAT	3399						
301 PAT	3598						
304 Total indemnités et primes	3560		11		11		
Cotisation CPEG	3759		1 641		1 641		
305 Cotisations patronales	3730		2 737		2 737		
306 Rente-pont AVS	3703						
309 Autres charges de personnel	3797		5		5		
30 TOTAL PERSONNEL	3899	0.20	14 553	0.20	14 553		
310 Fournitures	4100		136 500		286 500		150 000
311 Matériel, machines, logiciels	4401		257 846		107 846		- 150 000
312 Energie	4300						
313 Services, honoraires	4400		2 808 578		2 808 578		
315 Maintenance, entretien	4414		1 271 017		1 344 550		73 533
316 Loyers, redevances	4412		351 000		351 000		
317 Dédommagements du personnel	4405						
31 DEPENSES GENERALES	5699		4 824 941		4 898 474		73 533
33 Amortissements	6499						
36 Subventions & bourses	6298						
39 Imputations internes	6380		77 500		77 500		
3 TOTAL DES CHARGES	6599	0.20	4 916 994	0.20	4 990 527		73 533
42 Revenus des biens	7199		569 045		569 045		
43 Recettes diverses	7299						
46 Subventions acquises	7339						
49 Imputations internes	7599		430 000		430 000		
4 TOTAL DES REVENUS	7999		999 045		999 045		

Budget 2022		No Budget 024	PGU SECT. BATIMENT/LOGISTIQUE (PGU4)				
Titulaire du Budget: GIRANI MARCO		Budget 2021		Budget 2022		Variations 2022 / 2021	
		Postes	Francs	Postes	Francs	Postes	Francs
Professeurs ordinaires	0100						
Professeurs associés	0150						
Professeurs assistants	0200						
Professeurs associés (PAE)	0500						
Professeurs titulaires	0600						
Salaires remplacements	0801						
Total économies CP	0899						
MER, chefs de clinique scient.	1200						
Chargés de cours	1220						
Chargés d'ens., cons. études	1100						
Collab. scientifiques I et II	1260						
Maîtres assistants	1300						
Assistants-médecins	1401						
Assistants et post-doc	1400						
Crédits encadrement taxes	1405						
Auxiliaires de recherche	1510						
Crédits traitements ens.	1701						
Traitement resp. de formation	1708						
Total économies CE	1799						
302 PENS	1999						
Total personnel technique	2699						
Total adm, chefs serv, commis	2799						
Total secr, compt, aide biblio	2899						
Total personnel administratif	3299						
Crédits pour remplacements	3302						
Salaires des apprentis	3303						
Salaires des stagiaires	3313						
Total économies PAT	3399						
301 PAT	3598						
304 Total indemnités et primes	3560						
Cotisation CPEG	3759						
305 Cotisations patronales	3730						
306 Rente-pont AVS	3703						
309 Autres charges de personnel	3797						
30 TOTAL PERSONNEL	3899						
310 Fournitures	4100		474 000				- 474 000
311 Matériel, machines, logiciels	4401		1 000				- 1 000
312 Energie	4300		11 112 244				-11 112 244
313 Services, honoraires	4400		2 318 662				-2 318 662
315 Maintenance, entretien	4414		78 000				- 78 000
316 Loyers, redevances	4412		7 822 436				-7 822 436
317 Dédommagements du personnel	4405						
31 DEPENSES GENERALES	5699		29 782 435				-29 782 435
33 Amortissements	6499						
36 Subventions & bourses	6298						
39 Imputations internes	6380		38 000				- 38 000
3 TOTAL DES CHARGES	6599		29 820 435				-29 820 435
42 Revenus des biens	7199		422 000				- 422 000
43 Recettes diverses	7299		977 367				- 977 367
46 Subventions acquises	7339						
49 Imputations internes	7599		371 800				- 371 800
4 TOTAL DES REVENUS	7999		1 771 167				-1 771 167

Budget 2022		No Budget 025	PGU SECT. RESSOURCES HUMAINES (PGU5)				
Titulaire du Budget: THOREL AUDE		Budget 2021		Budget 2022		Variations 2022 / 2021	
		Postes	Francs	Postes	Francs	Postes	Francs
Professeurs ordinaires	0100						
Professeurs associés	0150						
Professeurs assistants	0200						
Professeurs associés (PAE)	0500						
Professeurs titulaires	0600						
Salaires remplacements	0801						
Total économies CP	0899						
MER, chefs de clinique scient.	1200						
Chargés de cours	1220						
Chargés d'ens., cons. études	1100						
Collab. scientifiques I et II	1260						
Maîtres assistants	1300						
Assistants-médecins	1401						
Assistants et post-doc	1400						
Crédits encadrement taxes	1405						
Auxiliaires de recherche	1510						
Crédits traitements ens.	1701		336 000		352 260		16 260
Traitement resp. de formation	1708						
Total économies CE	1799						
302 PENS	1999		336 000		352 260		16 260
Total personnel technique	2699						
Total adm, chefs serv, commis	2799						
Total secr, compt, aide biblio	2899						
Total personnel administratif	3299						
Crédits pour remplacements	3302		523 500		539 760		16 260
Salaires des apprentis	3303		620 448		649 716		29 268
Salaires des stagiaires	3313		140 280		140 280		
Total économies PAT	3399						
301 PAT	3598		1 284 228		1 329 756		45 528
304 Total indemnités et primes	3560						
Cotisation CPEG	3759		225 437		234 034		8 597
305 Cotisations patronales	3730		376 393		390 800		14 407
306 Rente-pont AVS	3703		670 000		670 000		
309 Autres charges de personnel	3797		15 728		15 755		27
30 TOTAL PERSONNEL	3899		2 682 349		2 758 571		76 222
310 Fournitures	4100		2 000		2 000		
311 Matériel, machines, logiciels	4401						
312 Energie	4300						
313 Services, honoraires	4400						
315 Maintenance, entretien	4414						
316 Loyers, redevances	4412						
317 Dédommagements du personnel	4405		1 000		1 000		
31 DEPENSES GENERALES	5699		3 000		3 000		
33 Amortissements	6499						
36 Subventions & bourses	6298						
39 Imputations internes	6380						
3 TOTAL DES CHARGES	6599		2 685 349		2 761 571		76 222
42 Revenus des biens	7199		1 208 000		1 248 000		40 000
43 Recettes diverses	7299						
46 Subventions acquises	7339						
49 Imputations internes	7599						
4 TOTAL DES REVENUS	7999		1 208 000		1 248 000		40 000

Budget 2022		No Budget 0B	CONSEILS (CONS)					
Titulaire du Budget: RABOUD DIDIER		Budget 2021		Budget 2022		Variations 2022 / 2021		
		Postes	Francs	Postes	Francs	Postes	Francs	
Professeurs ordinaires	0100							
Professeurs associés	0150							
Professeurs assistants	0200							
Professeurs associés (PAE)	0500							
Professeurs titulaires	0600							
Salaires remplacements	0801							
Total économies CP	0899							
MER, chefs de clinique scient.	1200							
Chargés de cours	1220							
Chargés d'ens., cons. études	1100							
Collab. scientifiques I et II	1260							
Maîtres assistants	1300							
Assistants-médecins	1401							
Assistants et post-doc	1400							
Crédits encadrement taxes	1405							
Auxiliaires de recherche	1510							
Crédits traitements ens.	1701							
Traitement resp. de formation	1708							
Total économies CE	1799							
302 PENS	1999							
Total personnel technique	2699							
Total adm, chefs serv, commis	2799	2.20	336 101	2.50	360 572	0.30	24 471	
Total secr, compt, aide biblio	2899							
Total personnel administratif	3299	2.20	336 101	2.50	360 572	0.30	24 471	
Crédits pour remplacements	3302		136 076		136 076			
Salaires des apprentis	3303							
Salaires des stagiaires	3313							
Total économies PAT	3399				- 20 783		- 20 783	
301 PAT	3598	2.20	472 177	2.50	475 865	0.30	3 688	
304 Total indemnités et primes	3560		336		360		24	
Cotisation CPEG	3759		65 697		66 210		513	
305 Cotisations patronales	3730		109 682		110 552		870	
306 Rente-pont AVS	3703							
309 Autres charges de personnel	3797		15 211		15 212		1	
30 TOTAL PERSONNEL	3899	2.20	597 406	2.50	601 989	0.30	4 583	
310 Fournitures	4100		5 300		5 300			
311 Matériel, machines, logiciels	4401							
312 Energie	4300							
313 Services, honoraires	4400		19 000		69 000		50 000	
315 Maintenance, entretien	4414							
316 Loyers, redevances	4412		500		500			
317 Dédommagements du personnel	4405		20 250		20 250			
31 DEPENSES GENERALES	5699		45 050		95 050		50 000	
33 Amortissements	6499							
36 Subventions & bourses	6298							
39 Imputations internes	6380		1 500		1 500			
3 TOTAL DES CHARGES	6599	2.20	643 956	2.50	698 539	0.30	54 583	
42 Revenus des biens	7199							
43 Recettes diverses	7299							
46 Subventions acquises	7339							
49 Imputations internes	7599							
4 TOTAL DES REVENUS	7999							

Budget 2022		No Budget 0B4	CONSEIL DE DISCIPLINE (CONDI)				
Titulaire du Budget: RABOUD DIDIER		Budget 2021		Budget 2022		Variations 2022 / 2021	
		Postes	Francs	Postes	Francs	Postes	Francs
Professeurs ordinaires	0100						
Professeurs associés	0150						
Professeurs assistants	0200						
Professeurs associés (PAE)	0500						
Professeurs titulaires	0600						
Salaires remplacements	0801						
Total économies CP	0899						
MER, chefs de clinique scient.	1200						
Chargés de cours	1220						
Chargés d'ens., cons. études	1100						
Collab. scientifiques I et II	1260						
Maîtres assistants	1300						
Assistants-médecins	1401						
Assistants et post-doc	1400						
Crédits encadrement taxes	1405						
Auxiliaires de recherche	1510						
Crédits traitements ens.	1701						
Traitement resp. de formation	1708						
Total économies CE	1799						
302 PENS	1999						
Total personnel technique	2699						
Total adm, chefs serv, commis	2799						
Total secr, compt, aide biblio	2899						
Total personnel administratif	3299						
Crédits pour remplacements	3302		10 000		10 000		
Salaires des apprentis	3303						
Salaires des stagiaires	3313						
Total économies PAT	3399						
301 PAT	3598		10 000		10 000		
304 Total indemnités et primes	3560						
Cotisation CPEG	3759		1 391		1 391		
305 Cotisations patronales	3730		2 320		2 320		
306 Rente-pont AVS	3703						
309 Autres charges de personnel	3797		4		4		
30 TOTAL PERSONNEL	3899		12 324		12 324		
310 Fournitures	4100		1 000		1 000		
311 Matériel, machines, logiciels	4401						
312 Energie	4300						
313 Services, honoraires	4400						
315 Maintenance, entretien	4414						
316 Loyers, redevances	4412						
317 Dédommagements du personnel	4405						
31 DEPENSES GENERALES	5699		1 000		1 000		
33 Amortissements	6499						
36 Subventions & bourses	6298						
39 Imputations internes	6380						
3 TOTAL DES CHARGES	6599		13 324		13 324		
42 Revenus des biens	7199						
43 Recettes diverses	7299						
46 Subventions acquises	7339						
49 Imputations internes	7599						
4 TOTAL DES REVENUS	7999						

Budget 2022		No Budget 0B7	CONSEIL DE L'UNIVERSITE (CONLU)					
Titulaire du Budget: RABOUD DIDIER		Budget 2021		Budget 2022		Variations 2022 / 2021		
		Postes	Francs	Postes	Francs	Postes	Francs	
Professeurs ordinaires	0100							
Professeurs associés	0150							
Professeurs assistants	0200							
Professeurs associés (PAE)	0500							
Professeurs titulaires	0600							
Salaires remplacements	0801							
Total économies CP	0899							
MER, chefs de clinique scient.	1200							
Chargés de cours	1220							
Chargés d'ens., cons. études	1100							
Collab. scientifiques I et II	1260							
Maîtres assistants	1300							
Assistants-médecins	1401							
Assistants et post-doc	1400							
Crédits encadrement taxes	1405							
Auxiliaires de recherche	1510							
Crédits traitements ens.	1701							
Traitement resp. de formation	1708							
Total économies CE	1799							
302 PENS	1999							
Total personnel technique	2699							
Total adm, chefs serv, commis	2799	2.20	336 101	2.50	360 572	0.30	24 471	
Total secr, compt, aide biblio	2899							
Total personnel administratif	3299	2.20	336 101	2.50	360 572	0.30	24 471	
Crédits pour remplacements	3302		126 076		126 076			
Salaires des apprentis	3303							
Salaires des stagiaires	3313							
Total économies PAT	3399				- 20 783		- 20 783	
301 PAT	3598	2.20	462 177	2.50	465 865	0.30	3 688	
304 Total indemnités et primes	3560		336		360		24	
Cotisation CPEG	3759		64 306		64 819		513	
305 Cotisations patronales	3730		107 362		108 232		870	
306 Rente-pont AVS	3703							
309 Autres charges de personnel	3797		15 207		15 208		1	
30 TOTAL PERSONNEL	3899	2.20	585 082	2.50	589 665	0.30	4 583	
310 Fournitures	4100		4 300		4 300			
311 Matériel, machines, logiciels	4401							
312 Energie	4300							
313 Services, honoraires	4400		19 000		69 000		50 000	
315 Maintenance, entretien	4414							
316 Loyers, redevances	4412		500		500			
317 Dédommagements du personnel	4405		20 250		20 250			
31 DEPENSES GENERALES	5699		44 050		94 050		50 000	
33 Amortissements	6499							
36 Subventions & bourses	6298							
39 Imputations internes	6380		1 500		1 500			
3 TOTAL DES CHARGES	6599	2.20	630 632	2.50	685 215	0.30	54 583	
42 Revenus des biens	7199							
43 Recettes diverses	7299							
46 Subventions acquises	7339							
49 Imputations internes	7599							
4 TOTAL DES REVENUS	7999							

Budget 2022		No Budget 0C		RECTORAT (RECTA)			
Titulaire du Budget: BERTHET STEPHANE FLUECKIGER YVES		Budget 2021		Budget 2022		Variations 2022 / 2021	
		Postes	Francs	Postes	Francs	Postes	Francs
Professeurs ordinaires	0100	6.24	1 381 578	6.00	1 333 214	- 0.24	- 48 364
Professeurs associés	0150	0.20	33 400	0.50	83 500	0.30	50 100
Professeurs assistants	0200						
Professeurs associés (PAE)	0500						
Professeurs titulaires	0600						
Salaires remplacements	0801		499 546		499 546		
Total économies CP	0899		- 162 602		- 162 602		
MER, chefs de clinique scient.	1200						
Chargés de cours	1220	0.10	14 900			- 0.10	- 14 900
Chargés d'ens., cons. études	1100						
Collab. scientifiques I et II	1260						
Maîtres assistants	1300						
Assistants-médecins	1401						
Assistants et post-doc	1400						
Crédits encadrement taxes	1405	5.61	431 970			- 5.61	- 431 970
Auxiliaires de recherche	1510						
Crédits traitements ens.	1701		695 550		695 550		
Traitement resp. de formation	1708						
Total économies CE	1799		- 269 190		- 265 853		3 337
302 PENS	1999	12.15	2 625 152	6.50	2 183 355	- 5.65	- 441 797
Total personnel technique	2699	175.65	20 829 647	175.95	20 975 009	0.30	145 362
Total adm, chefs serv, commis	2799	235.56	29 043 882	239.36	29 781 588	3.80	737 706
Total secr, compt, aide biblio	2899	93.30	7 742 690	94.15	7 871 545	0.85	128 855
Total personnel administratif	3299	328.86	36 786 572	333.51	37 653 133	4.65	866 561
Crédits pour remplacements	3302		2 041 688		2 021 260		- 20 428
Salaires des apprentis	3303						
Salaires des stagiaires	3313		50 060		50 060		
Total économies PAT	3399		- 1 768 381		- 2 071 958		- 303 577
301 PAT	3598	504.51	57 939 586	509.46	58 627 504	4.95	687 918
304 Total indemnités et primes	3560		332 982		333 547		565
Cotisation CPEG	3759		8 465 011		8 499 249		34 238
305 Cotisations patronales	3730		14 133 741		14 192 716		58 975
306 Rente-pont AVS	3703						
309 Autres charges de personnel	3797		402 706		402 816		110
30 TOTAL PERSONNEL	3899	516.66	75 434 167	515.96	75 739 938	- 0.70	305 771
310 Fournitures	4100		8 229 277		9 461 409		1 232 132
311 Matériel, machines, logiciels	4401		166 850		167 850		1 000
312 Energie	4300		379 850		11 478 874		11 099 024
313 Services, honoraires	4400		7 655 030		9 975 365		2 320 335
315 Maintenance, entretien	4414		41 000		433 000		392 000
316 Loyers, redevances	4412		2 958 720		11 152 264		8 193 544
317 Dédommagements du personnel	4405		795 131		584 625		- 210 506
31 DEPENSES GENERALES	5699		20 387 743		51 896 764		31 509 021
33 Amortissements	6499						
36 Subventions & bourses	6298		13 402 548		14 879 189		1 476 641
39 Imputations internes	6380		955 093		991 100		36 007
3 TOTAL DES CHARGES	6599	516.66	110 179 551	515.96	143 506 991	- 0.70	33 327 440
42 Revenus des biens	7199		6 425 753		6 820 345		394 592
43 Recettes diverses	7299		107 000		1 156 392		1 049 392
46 Subventions acquises	7339		115 521		115 521		
49 Imputations internes	7599		1 446 000		1 863 183		417 183
4 TOTAL DES REVENUS	7999		8 094 274		9 955 441		1 861 167

Budget 2022		No Budget 0C1		RECTORAT ET ADJOINTS (REC)			
Titulaire du Budget: FLUECKIGER YVES		Budget 2021		Budget 2022		Variations 2022 / 2021	
		Postes	Francs	Postes	Francs	Postes	Francs
Professeurs ordinaires	0100	5.99	1 327 612	5.75	1 279 076	- 0.24	- 48 536
Professeurs associés	0150	0.20	33 400	0.50	83 500	0.30	50 100
Professeurs assistants	0200						
Professeurs associés (PAE)	0500						
Professeurs titulaires	0600						
Salaires remplacements	0801						
Total économies CP	0899		- 162 602		- 162 602		
MER, chefs de clinique scient.	1200						
Chargés de cours	1220						
Chargés d'ens., cons. études	1100						
Collab. scientifiques I et II	1260						
Maîtres assistants	1300						
Assistants-médecins	1401						
Assistants et post-doc	1400						
Crédits encadrement taxes	1405	5.61	431 970			- 5.61	- 431 970
Auxiliaires de recherche	1510						
Crédits traitements ens.	1701		292 130		292 130		
Traitement resp. de formation	1708						
Total économies CE	1799		- 256 097		- 256 097		
302 PENS	1999	11.80	1 666 413	6.25	1 236 007	- 5.55	- 430 406
Total personnel technique	2699	4.35	548 240	1.60	202 410	- 2.75	- 345 830
Total adm, chefs serv, commis	2799	6.55	871 988	6.40	918 770	- 0.15	46 782
Total secr, compt, aide biblio	2899						
Total personnel administratif	3299	6.55	871 988	6.40	918 770	- 0.15	46 782
Crédits pour remplacements	3302		728 726		728 726		
Salaires des apprentis	3303						
Salaires des stagiaires	3313						
Total économies PAT	3399		- 925 609		- 925 609		
301 PAT	3598	10.90	1 223 345	8.00	924 297	- 2.90	- 299 048
304 Total indemnités et primes	3560		276 742		276 013		- 729
Cotisation CPEG	3759		440 139		338 643		- 101 496
305 Cotisations patronales	3730		734 893		565 498		- 169 395
306 Rente-pont AVS	3703						
309 Autres charges de personnel	3797		66 423		66 095		- 328
30 TOTAL PERSONNEL	3899	22.70	3 967 816	14.25	3 067 910	- 8.45	- 899 906
310 Fournitures	4100		- 224 443		210 555		434 998
311 Matériel, machines, logiciels	4401		3 200		3 200		
312 Energie	4300						
313 Services, honoraires	4400		774 182		604 182		- 170 000
315 Maintenance, entretien	4414		4 000		4 000		
316 Loyers, redevances	4412		75 514		10 514		- 65 000
317 Dédommagements du personnel	4405		243 225		43 225		- 200 000
31 DEPENSES GENERALES	5699		875 678		875 676		- 2
33 Amortissements	6499						
36 Subventions & bourses	6298		11 337 500		11 897 500		560 000
39 Imputations internes	6380		57 000		57 000		
3 TOTAL DES CHARGES	6599	22.70	16 237 994	14.25	15 898 086	- 8.45	- 339 908
42 Revenus des biens	7199		22 514		22 514		
43 Recettes diverses	7299						
46 Subventions acquises	7339		103 021		103 021		
49 Imputations internes	7599						
4 TOTAL DES REVENUS	7999		125 535		125 535		

Budget 2022		No Budget 0C3	SERVICE DE COMMUNICATION (NREPU)				
Titulaire du Budget: CATTANEO MARCO GERARD		Budget 2021		Budget 2022		Variations 2022 / 2021	
		Postes	Francs	Postes	Francs	Postes	Francs
Professeurs ordinaires	0100						
Professeurs associés	0150						
Professeurs assistants	0200						
Professeurs associés (PAE)	0500						
Professeurs titulaires	0600						
Salaires remplacements	0801						
Total économies CP	0899						
MER, chefs de clinique scient.	1200						
Chargés de cours	1220						
Chargés d'ens., cons. études	1100						
Collab. scientifiques I et II	1260						
Maîtres assistants	1300						
Assistants-médecins	1401						
Assistants et post-doc	1400						
Crédits encadrement taxes	1405						
Auxiliaires de recherche	1510						
Crédits traitements ens.	1701						
Traitement resp. de formation	1708						
Total économies CE	1799						
302 PENS	1999						
Total personnel technique	2699	6.60	725 798	6.90	770 996	0.30	45 198
Total adm, chefs serv, commis	2799	14.05	1 691 257	13.75	1 687 366	- 0.30	- 3 891
Total secr, compt, aide biblio	2899	2.80	220 693	2.80	223 630		2 937
Total personnel administratif	3299	16.85	1 911 950	16.55	1 910 996	- 0.30	- 954
Crédits pour remplacements	3302		81 741		81 741		
Salaires des apprentis	3303						
Salaires des stagiaires	3313						
Total économies PAT	3399		- 10 050		- 18 862		- 8 812
301 PAT	3598	23.45	2 709 439	23.45	2 744 871		35 432
304 Total indemnités et primes	3560		2 637		2 681		44
Cotisation CPEG	3759		376 991		381 921		4 930
305 Cotisations patronales	3730		629 448		637 762		8 314
306 Rente-pont AVS	3703						
309 Autres charges de personnel	3797		1 218		1 234		16
30 TOTAL PERSONNEL	3899	23.45	3 342 742	23.45	3 386 548		43 806
310 Fournitures	4100		201 639		201 639		
311 Matériel, machines, logiciels	4401		10 000		10 000		
312 Energie	4300						
313 Services, honoraires	4400		892 270		892 270		
315 Maintenance, entretien	4414						
316 Loyers, redevances	4412		8 286		8 286		
317 Dédommagements du personnel	4405		46 500		46 500		
31 DEPENSES GENERALES	5699		1 158 695		1 158 695		
33 Amortissements	6499						
36 Subventions & bourses	6298		49 500		49 500		
39 Imputations internes	6380		130 000		130 000		
3 TOTAL DES CHARGES	6599	23.45	4 680 937	23.45	4 724 743		43 806
42 Revenus des biens	7199		30 000		30 000		
43 Recettes diverses	7299						
46 Subventions acquises	7339						
49 Imputations internes	7599		120 000		120 000		
4 TOTAL DES REVENUS	7999		150 000		150 000		

Budget 2022		No Budget 0C4		DELEGUES DU RECTORAT (DELEG)			
Titulaire du Budget: LOUIS-COURVOISIER MICHELINE		Budget 2021		Budget 2022		Variations 2022 / 2021	
		Postes	Francs	Postes	Francs	Postes	Francs
Professeurs ordinaires	0100						
Professeurs associés	0150						
Professeurs assistants	0200						
Professeurs associés (PAE)	0500						
Professeurs titulaires	0600						
Salaires remplacements	0801						
Total économies CP	0899						
MER, chefs de clinique scient.	1200						
Chargés de cours	1220						
Chargés d'ens., cons. études	1100						
Collab. scientifiques I et II	1260						
Maîtres assistants	1300						
Assistants-médecins	1401						
Assistants et post-doc	1400						
Crédits encadrement taxes	1405						
Auxiliaires de recherche	1510						
Crédits traitements ens.	1701						
Traitement resp. de formation	1708						
Total économies CE	1799						
302 PENS	1999						
Total personnel technique	2699	5.90	690 676	6.50	765 857	0.60	75 181
Total adm, chefs serv, commis	2799	6.45	780 541	6.45	801 050		20 509
Total secr, compt, aide biblio	2899						
Total personnel administratif	3299	6.45	780 541	6.45	801 050		20 509
Crédits pour remplacements	3302		46 967		46 967		
Salaires des apprentis	3303						
Salaires des stagiaires	3313						
Total économies PAT	3399						
301 PAT	3598	12.35	1 518 184	12.95	1 613 874	0.60	95 690
304 Total indemnités et primes	3560		1 471		1 566		95
Cotisation CPEG	3759		211 239		224 554		13 315
305 Cotisations patronales	3730		352 695		374 974		22 279
306 Rente-pont AVS	3703						
309 Autres charges de personnel	3797		683		726		43
30 TOTAL PERSONNEL	3899	12.35	1 873 033	12.95	1 991 140	0.60	118 107
310 Fournitures	4100		13 424		10 800		- 2 624
311 Matériel, machines, logiciels	4401		5 000		5 000		
312 Energie	4300						
313 Services, honoraires	4400		71 400		56 400		- 15 000
315 Maintenance, entretien	4414						
316 Loyers, redevances	4412		6 600		6 600		
317 Dédommagements du personnel	4405		18 000		13 000		- 5 000
31 DEPENSES GENERALES	5699		114 424		91 800		- 22 624
33 Amortissements	6499						
36 Subventions & bourses	6298						
39 Imputations internes	6380		95 224		215 981		120 757
3 TOTAL DES CHARGES	6599	12.35	2 082 681	12.95	2 298 921	0.60	216 240
42 Revenus des biens	7199						
43 Recettes diverses	7299						
46 Subventions acquises	7339						
49 Imputations internes	7599		1 130 000		1 220 000		90 000
4 TOTAL DES REVENUS	7999		1 130 000		1 220 000		90 000

Budget 2022		No Budget 0C5	COMMISSIONS DU RECTORAT (COMMI)				
Titulaire du Budget: FLUECKIGER YVES		Budget 2021		Budget 2022		Variations 2022 / 2021	
		Postes	Francs	Postes	Francs	Postes	Francs
Professeurs ordinaires	0100						
Professeurs associés	0150						
Professeurs assistants	0200						
Professeurs associés (PAE)	0500						
Professeurs titulaires	0600						
Salaires remplacements	0801						
Total économies CP	0899						
MER, chefs de clinique scient.	1200						
Chargés de cours	1220						
Chargés d'ens., cons. études	1100						
Collab. scientifiques I et II	1260						
Maîtres assistants	1300						
Assistants-médecins	1401						
Assistants et post-doc	1400						
Crédits encadrement taxes	1405						
Auxiliaires de recherche	1510						
Crédits traitements ens.	1701						
Traitement resp. de formation	1708						
Total économies CE	1799						
302 PENS	1999						
Total personnel technique	2699						
Total adm, chefs serv, commis	2799						
Total secr, compt, aide biblio	2899						
Total personnel administratif	3299						
Crédits pour remplacements	3302						
Salaires des apprentis	3303						
Salaires des stagiaires	3313						
Total économies PAT	3399						
301 PAT	3598						
304 Total indemnités et primes	3560						
Cotisation CPEG	3759						
305 Cotisations patronales	3730						
306 Rente-pont AVS	3703						
309 Autres charges de personnel	3797						
30 TOTAL PERSONNEL	3899						
310 Fournitures	4100		65 000		65 000		
311 Matériel, machines, logiciels	4401						
312 Energie	4300						
313 Services, honoraires	4400		110 000		210 000		100 000
315 Maintenance, entretien	4414						
316 Loyers, redevances	4412						
317 Dédommagements du personnel	4405		45 000		45 000		
31 DEPENSES GENERALES	5699		220 000		320 000		100 000
33 Amortissements	6499						
36 Subventions & bourses	6298						
39 Imputations internes	6380						
3 TOTAL DES CHARGES	6599		220 000		320 000		100 000
42 Revenus des biens	7199						
43 Recettes diverses	7299						
46 Subventions acquises	7339						
49 Imputations internes	7599						
4 TOTAL DES REVENUS	7999						

Budget 2022		No Budget 0C9		UNITEC (UNTEC)			
Titulaire du Budget: MIEVILLE LAURENT		Budget 2021		Budget 2022		Variations 2022 / 2021	
		Postes	Francs	Postes	Francs	Postes	Francs
Professeurs ordinaires	0100						
Professeurs associés	0150						
Professeurs assistants	0200						
Professeurs associés (PAE)	0500						
Professeurs titulaires	0600						
Salaires remplacements	0801						
Total économies CP	0899						
MER, chefs de clinique scient.	1200						
Chargés de cours	1220						
Chargés d'ens., cons. études	1100						
Collab. scientifiques I et II	1260						
Maîtres assistants	1300						
Assistants-médecins	1401						
Assistants et post-doc	1400						
Crédits encadrement taxes	1405						
Auxiliaires de recherche	1510						
Crédits traitements ens.	1701						
Traitement resp. de formation	1708						
Total économies CE	1799						
302 PENS	1999						
Total personnel technique	2699						
Total adm, chefs serv, commis	2799	5.45	803 591	6.25	909 899	0.80	106 308
Total secr, compt, aide biblio	2899	1.80	168 158	1.80	169 459		1 301
Total personnel administratif	3299	7.25	971 749	8.05	1 079 358	0.80	107 609
Crédits pour remplacements	3302		30 000		30 000		
Salaires des apprentis	3303						
Salaires des stagiaires	3313						
Total économies PAT	3399		- 3 833		- 3 833		
301 PAT	3598	7.25	997 916	8.05	1 105 525	0.80	107 609
304 Total indemnités et primes	3560		971		1 079		108
Cotisation CPEG	3759		138 850		153 822		14 972
305 Cotisations patronales	3730		231 833		256 863		25 030
306 Rente-pont AVS	3703						
309 Autres charges de personnel	3797		449		497		48
30 TOTAL PERSONNEL	3899	7.25	1 231 169	8.05	1 363 964	0.80	132 795
310 Fournitures	4100		7 334		4 349		- 2 985
311 Matériel, machines, logiciels	4401		1 000		1 000		
312 Energie	4300						
313 Services, honoraires	4400		174 451		174 451		
315 Maintenance, entretien	4414						
316 Loyers, redevances	4412						
317 Dédommagements du personnel	4405		9 000		9 000		
31 DEPENSES GENERALES	5699		191 785		188 800		- 2 985
33 Amortissements	6499						
36 Subventions & bourses	6298						
39 Imputations internes	6380		2 000		2 000		
3 TOTAL DES CHARGES	6599	7.25	1 424 954	8.05	1 554 764	0.80	129 810
42 Revenus des biens	7199		179 170		179 170		
43 Recettes diverses	7299						
46 Subventions acquises	7339						
49 Imputations internes	7599						
4 TOTAL DES REVENUS	7999		179 170		179 170		

Budget 2022		No Budget OCA		SECRETARIAT GENERAL (SECGE)			
Titulaire du Budget: RABOUD DIDIER		Budget 2021		Budget 2022		Variations 2022 / 2021	
		Postes	Francs	Postes	Francs	Postes	Francs
Professeurs ordinaires	0100						
Professeurs associés	0150						
Professeurs assistants	0200						
Professeurs associés (PAE)	0500						
Professeurs titulaires	0600						
Salaires remplacements	0801						
Total économies CP	0899						
MER, chefs de clinique scient.	1200						
Chargés de cours	1220	0.10	14 900			- 0.10	- 14 900
Chargés d'ens., cons. études	1100						
Collab. scientifiques I et II	1260						
Maîtres assistants	1300						
Assistants-médecins	1401						
Assistants et post-doc	1400						
Crédits encadrement taxes	1405						
Auxiliaires de recherche	1510						
Crédits traitements ens.	1701						
Traitement resp. de formation	1708						
Total économies CE	1799						
302 PENS	1999	0.10	14 900			- 0.10	- 14 900
Total personnel technique	2699	7.20	852 887	10.40	1 237 351	3.20	384 464
Total adm, chefs serv, commis	2799	15.70	1 939 799	18.30	2 311 173	2.60	371 374
Total secr, compt, aide biblio	2899	5.30	483 570	3.50	326 151	- 1.80	- 157 419
Total personnel administratif	3299	21.00	2 423 369	21.80	2 637 324	0.80	213 955
Crédits pour remplacements	3302						
Salaires des apprentis	3303						
Salaires des stagiaires	3313						
Total économies PAT	3399						
301 PAT	3598	28.20	3 276 256	32.20	3 874 675	4.00	598 419
304 Total indemnités et primes	3560		3 287		3 873		586
Cotisation CPEG	3759		457 929		539 119		81 190
305 Cotisations patronales	3730		764 586		900 262		135 676
306 Rente-pont AVS	3703						
309 Autres charges de personnel	3797		1 479		1 741		262
30 TOTAL PERSONNEL	3899	28.30	4 060 508	32.20	4 780 551	3.90	720 043
310 Fournitures	4100		80 500		80 500		
311 Matériel, machines, logiciels	4401		10 000		10 000		
312 Energie	4300						
313 Services, honoraires	4400		65 000		65 000		
315 Maintenance, entretien	4414						
316 Loyers, redevances	4412		5 000		5 000		
317 Dédommagements du personnel	4405		103 000		103 000		
31 DEPENSES GENERALES	5699		263 500		263 500		
33 Amortissements	6499						
36 Subventions & bourses	6298		206 000		206 000		
39 Imputations internes	6380		10 000		10 000		
3 TOTAL DES CHARGES	6599	28.30	4 540 008	32.20	5 260 051	3.90	720 043
42 Revenus des biens	7199						
43 Recettes diverses	7299		107 000		107 000		
46 Subventions acquises	7339						
49 Imputations internes	7599						
4 TOTAL DES REVENUS	7999		107 000		107 000		

Budget 2022		No Budget OCE		DIVISION DSTIC (DSTIC)			
Titulaire du Budget: GEISSBUHLER ANTOINE		Budget 2021		Budget 2022		Variations 2022 / 2021	
		Postes	Francs	Postes	Francs	Postes	Francs
Professeurs ordinaires	0100						
Professeurs associés	0150						
Professeurs assistants	0200						
Professeurs associés (PAE)	0500						
Professeurs titulaires	0600						
Salaires remplacements	0801						
Total économies CP	0899						
MER, chefs de clinique scient.	1200						
Chargés de cours	1220						
Chargés d'ens., cons. études	1100						
Collab. scientifiques I et II	1260						
Maîtres assistants	1300						
Assistants-médecins	1401						
Assistants et post-doc	1400						
Crédits encadrement taxes	1405						
Auxiliaires de recherche	1510						
Crédits traitements ens.	1701						
Traitement resp. de formation	1708						
Total économies CE	1799						
302 PENS	1999						
Total personnel technique	2699	69.15	9 305 153	68.25	9 213 291	- 0.90	- 91 862
Total adm, chefs serv, commis	2799	14.60	2 286 969	14.80	2 301 959	0.20	14 990
Total secr, compt, aide biblio	2899						
Total personnel administratif	3299	14.60	2 286 969	14.80	2 301 959	0.20	14 990
Crédits pour remplacements	3302		51 272		51 272		
Salaires des apprentis	3303						
Salaires des stagiaires	3313						
Total économies PAT	3399		- 90 296		- 260 146		- 169 850
301 PAT	3598	83.75	11 553 098	83.05	11 306 376	- 0.70	- 246 722
304 Total indemnités et primes	3560		11 591		11 512		- 79
Cotisation CPEG	3759		1 607 496		1 573 167		- 34 329
305 Cotisations patronales	3730		2 683 998		2 627 012		- 56 986
306 Rente-pont AVS	3703						
309 Autres charges de personnel	3797		75 196		75 085		- 111
30 TOTAL PERSONNEL	3899	83.75	14 323 883	83.05	14 019 985	- 0.70	- 303 898
310 Fournitures	4100		25 000		25 000		
311 Matériel, machines, logiciels	4401		3 400		3 400		
312 Energie	4300						
313 Services, honoraires	4400		69 000		199 380		130 380
315 Maintenance, entretien	4414		3 000		3 000		
316 Loyers, redevances	4412		14 600		14 600		
317 Dédommagements du personnel	4405		49 000		49 000		
31 DEPENSES GENERALES	5699		164 000		294 380		130 380
33 Amortissements	6499						
36 Subventions & bourses	6298						
39 Imputations internes	6380		13 000		13 000		
3 TOTAL DES CHARGES	6599	83.75	14 500 883	83.05	14 327 365	- 0.70	- 173 518
42 Revenus des biens	7199		60 000		60 000		
43 Recettes diverses	7299						
46 Subventions acquises	7339						
49 Imputations internes	7599		30 000		30 000		
4 TOTAL DES REVENUS	7999		90 000		90 000		

Budget 2022		No Budget OCF		DIVISION FINANCIERE (DF)			
Titulaire du Budget: FERRILLO RAPHAEL		Budget 2021		Budget 2022		Variations 2022 / 2021	
		Postes	Francs	Postes	Francs	Postes	Francs
Professeurs ordinaires	0100						
Professeurs associés	0150						
Professeurs assistants	0200						
Professeurs associés (PAE)	0500						
Professeurs titulaires	0600						
Salaires remplacements	0801						
Total économies CP	0899						
MER, chefs de clinique scient.	1200						
Chargés de cours	1220						
Chargés d'ens., cons. études	1100						
Collab. scientifiques I et II	1260						
Maîtres assistants	1300						
Assistants-médecins	1401						
Assistants et post-doc	1400						
Crédits encadrement taxes	1405						
Auxiliaires de recherche	1510						
Crédits traitements ens.	1701						
Traitement resp. de formation	1708						
Total économies CE	1799						
302 PENS	1999						
Total personnel technique	2699	1.00	84 307	1.00	105 000		20 693
Total adm, chefs serv, commis	2799	19.20	2 454 747	19.20	2 478 219		23 472
Total secr, compt, aide biblio	2899	22.30	2 100 798	22.30	2 116 792		15 994
Total personnel administratif	3299	41.50	4 555 545	41.50	4 595 011		39 466
Crédits pour remplacements	3302		235 434		235 434		
Salaires des apprentis	3303						
Salaires des stagiaires	3313						
Total économies PAT	3399		- 127 056		- 124 797		2 259
301 PAT	3598	42.50	4 748 230	42.50	4 810 648		62 418
304 Total indemnités et primes	3560		4 638		4 697		59
Cotisation CPEG	3759		660 666		669 352		8 686
305 Cotisations patronales	3730		1 103 089		1 117 734		14 645
306 Rente-pont AVS	3703						
309 Autres charges de personnel	3797		2 133		2 163		30
30 TOTAL PERSONNEL	3899	42.50	5 858 090	42.50	5 935 242		77 152
310 Fournitures	4100		7 950		7 950		
311 Matériel, machines, logiciels	4401		1 400		1 400		
312 Energie	4300						
313 Services, honoraires	4400		371 100		390 100		19 000
315 Maintenance, entretien	4414						
316 Loyers, redevances	4412						
317 Dédommagements du personnel	4405		6 600		6 600		
31 DEPENSES GENERALES	5699		387 050		406 050		19 000
33 Amortissements	6499						
36 Subventions & bourses	6298						
39 Imputations internes	6380		13 000		13 000		
3 TOTAL DES CHARGES	6599	42.50	6 258 140	42.50	6 354 292		96 152
42 Revenus des biens	7199						
43 Recettes diverses	7299						
46 Subventions acquises	7339						
49 Imputations internes	7599						
4 TOTAL DES REVENUS	7999						

Budget 2022		No Budget 0CG	DIVISION BATIMENTS LOGISTIQUE (DIBA)					
Titulaire du Budget: GIRANI MARCO		Budget 2021		Budget 2022		Variations 2022 / 2021		
		Postes	Francs	Postes	Francs	Postes	Francs	
Professeurs ordinaires	0100							
Professeurs associés	0150							
Professeurs assistants	0200							
Professeurs associés (PAE)	0500							
Professeurs titulaires	0600							
Salaires remplacements	0801							
Total économies CP	0899							
MER, chefs de clinique scient.	1200							
Chargés de cours	1220							
Chargés d'ens., cons. études	1100							
Collab. scientifiques I et II	1260							
Maîtres assistants	1300							
Assistants-médecins	1401							
Assistants et post-doc	1400							
Crédits encadrement taxes	1405							
Auxiliaires de recherche	1510							
Crédits traitements ens.	1701							
Traitement resp. de formation	1708							
Total économies CE	1799							
302 PENS	1999							
Total personnel technique	2699	34.70	3 341 378	34.95	3 346 177	0.25	4 799	
Total adm, chefs serv, commis	2799	14.15	1 672 708	14.00	1 651 796	- 0.15	- 20 912	
Total secr, compt, aide biblio	2899	9.70	856 838	9.70	878 085		21 247	
Total personnel administratif	3299	23.85	2 529 546	23.70	2 529 881	- 0.15	335	
Crédits pour remplacements	3302		46 565		19 465		- 27 100	
Salaires des apprentis	3303							
Salaires des stagiaires	3313							
Total économies PAT	3399		- 139 707		- 133 252		6 455	
301 PAT	3598	58.55	5 777 782	58.65	5 762 271	0.10	- 15 511	
304 Total indemnités et primes	3560		5 868		5 872		4	
Cotisation CPEG	3759		803 918		801 759		- 2 159	
305 Cotisations patronales	3730		1 342 275		1 338 833		- 3 442	
306 Rente-pont AVS	3703							
309 Autres charges de personnel	3797		11 598		11 588		- 10	
30 TOTAL PERSONNEL	3899	58.55	7 137 523	58.65	7 118 564	0.10	- 18 959	
310 Fournitures	4100		38 200		400 772		362 572	
311 Matériel, machines, logiciels	4401		67 000		72 000		5 000	
312 Energie	4300		379 850		11 478 874		11 099 024	
313 Services, honoraires	4400		133 399		2 372 354		2 238 955	
315 Maintenance, entretien	4414				401 000		401 000	
316 Loyers, redevances	4412		2 758 120		11 012 664		8 254 544	
317 Dédommagements du personnel	4405		11 006		10 000		- 1 006	
31 DEPENSES GENERALES	5699		3 716 660		34 315 859		30 599 199	
33 Amortissements	6499							
36 Subventions & bourses	6298				926 726		926 726	
39 Imputations internes	6380		5 000		38 000		33 000	
3 TOTAL DES CHARGES	6599	58.55	10 859 183	58.65	42 399 149	0.10	31 539 966	
42 Revenus des biens	7199		4 321 367		4 715 959		394 592	
43 Recettes diverses	7299				968 938		968 938	
46 Subventions acquises	7339							
49 Imputations internes	7599				327 183		327 183	
4 TOTAL DES REVENUS	7999		4 321 367		6 012 080		1 690 713	

Budget 2022		No Budget 0CH	DIVISION RESSOURCES HUMAINES (DRH)					
Titulaire du Budget: THOREL AUDE		Budget 2021		Budget 2022		Variations 2022 / 2021		
		Postes	Francs	Postes	Francs	Postes	Francs	
Professeurs ordinaires	0100							
Professeurs associés	0150							
Professeurs assistants	0200							
Professeurs associés (PAE)	0500							
Professeurs titulaires	0600							
Salaires remplacements	0801							
Total économies CP	0899							
MER, chefs de clinique scient.	1200							
Chargés de cours	1220							
Chargés d'ens., cons. études	1100							
Collab. scientifiques I et II	1260							
Maîtres assistants	1300							
Assistants-médecins	1401							
Assistants et post-doc	1400							
Crédits encadrement taxes	1405							
Auxiliaires de recherche	1510							
Crédits traitements ens.	1701							
Traitement resp. de formation	1708							
Total économies CE	1799							
302 PENS	1999							
Total personnel technique	2699	1.70	166 022	1.70	177 405		11 383	
Total adm, chefs serv, commis	2799	20.10	2 545 444	21.70	2 769 162	1.60	223 718	
Total secr, compt, aide biblio	2899							
Total personnel administratif	3299	20.10	2 545 444	21.70	2 769 162	1.60	223 718	
Crédits pour remplacements	3302		77 600		77 600			
Salaires des apprentis	3303							
Salaires des stagiaires	3313							
Total économies PAT	3399		- 66 283		- 69 755		- 3 472	
301 PAT	3598	21.80	2 722 783	23.40	2 954 412	1.60	231 629	
304 Total indemnités et primes	3560		2 709		2 944		235	
Cotisation CPEG	3759		378 847		411 073		32 226	
305 Cotisations patronales	3730		632 539		686 432		53 893	
306 Rente-pont AVS	3703							
309 Autres charges de personnel	3797		207 673		207 777		104	
30 TOTAL PERSONNEL	3899	21.80	3 565 704	23.40	3 851 565	1.60	285 861	
310 Fournitures	4100		31 600		- 5 600		- 37 200	
311 Matériel, machines, logiciels	4401							
312 Energie	4300							
313 Services, honoraires	4400		85 164		117 164		32 000	
315 Maintenance, entretien	4414							
316 Loyers, redevances	4412							
317 Dédommagements du personnel	4405		44 450		44 450			
31 DEPENSES GENERALES	5699		161 214		156 014		- 5 200	
33 Amortissements	6499							
36 Subventions & bourses	6298							
39 Imputations internes	6380		14 000		14 000			
3 TOTAL DES CHARGES	6599	21.80	3 740 918	23.40	4 021 579	1.60	280 661	
42 Revenus des biens	7199							
43 Recettes diverses	7299							
46 Subventions acquises	7339							
49 Imputations internes	7599							
4 TOTAL DES REVENUS	7999							

Budget 2022		No Budget OCI	DIV. FORMATION ET ETUDIANTS (DAS)					
Titulaire du Budget: CHAMPENOIS JASMINE		Budget 2021		Budget 2022		Variations 2022 / 2021		
		Postes	Francs	Postes	Francs	Postes	Francs	
Professeurs ordinaires	0100							
Professeurs associés	0150							
Professeurs assistants	0200							
Professeurs associés (PAE)	0500							
Professeurs titulaires	0600							
Salaires remplacements	0801							
Total économies CP	0899							
MER, chefs de clinique scient.	1200							
Chargés de cours	1220							
Chargés d'ens., cons. études	1100							
Collab. scientifiques I et II	1260							
Maîtres assistants	1300							
Assistants-médecins	1401							
Assistants et post-doc	1400							
Crédits encadrement taxes	1405							
Auxiliaires de recherche	1510							
Crédits traitements ens.	1701							
Traitement resp. de formation	1708							
Total économies CE	1799							
302 PENS	1999							
Total personnel technique	2699	14.15	1 584 013	14.05	1 624 322	- 0.10	40 309	
Total adm, chefs serv, commis	2799	26.65	3 061 089	25.65	2 995 844	- 1.00	- 65 245	
Total secr, compt, aide biblio	2899	10.60	926 398	13.35	1 146 939	2.75	220 541	
Total personnel administratif	3299	37.25	3 987 487	39.00	4 142 783	1.75	155 296	
Crédits pour remplacements	3302		592 533		599 205		6 672	
Salaires des apprentis	3303							
Salaires des stagiaires	3313		50 060		50 060			
Total économies PAT	3399		- 26 565		- 39 284		- 12 719	
301 PAT	3598	51.40	6 187 528	53.05	6 377 086	1.65	189 558	
304 Total indemnités et primes	3560		5 566		5 763		197	
Cotisation CPEG	3759		860 929		887 301		26 372	
305 Cotisations patronales	3730		1 437 450		1 481 672		44 222	
306 Rente-pont AVS	3703							
309 Autres charges de personnel	3797		3 687		3 772		85	
30 TOTAL PERSONNEL	3899	51.40	7 634 231	53.05	7 868 293	1.65	234 062	
310 Fournitures	4100		161 822		139 197		- 22 625	
311 Matériel, machines, logiciels	4401		57 700		57 700			
312 Energie	4300							
313 Services, honoraires	4400		741 258		721 258		- 20 000	
315 Maintenance, entretien	4414		15 000		15 000			
316 Loyers, redevances	4412		86 600		86 600			
317 Dédommagements du personnel	4405		62 800		62 800			
31 DEPENSES GENERALES	5699		1 131 180		1 088 555		- 42 625	
33 Amortissements	6499							
36 Subventions & bourses	6298		1 311 222		1 301 137		- 10 085	
39 Imputations internes	6380		70 996		70 996			
3 TOTAL DES CHARGES	6599	51.40	10 147 629	53.05	10 328 981	1.65	181 352	
42 Revenus des biens	7199		1 087 500		1 087 500			
43 Recettes diverses	7299							
46 Subventions acquises	7339		12 500		12 500			
49 Imputations internes	7599		8 000		8 000			
4 TOTAL DES REVENUS	7999		1 108 000		1 108 000			

Budget 2022		No Budget OCL	TRANSITIONS (TRANS)					
Titulaire du Budget: RABOUD DIDIER		Budget 2021		Budget 2022		Variations 2022 / 2021		
		Postes	Francs	Postes	Francs	Postes	Francs	
Professeurs ordinaires	0100	0.25	53 966	0.25	54 138		172	
Professeurs associés	0150							
Professeurs assistants	0200							
Professeurs associés (PAE)	0500							
Professeurs titulaires	0600							
Salaires remplacements	0801							
Total économies CP	0899							
MER, chefs de clinique scient.	1200							
Chargés de cours	1220							
Chargés d'ens., cons. études	1100							
Collab. scientifiques I et II	1260							
Maîtres assistants	1300							
Assistants-médecins	1401							
Assistants et post-doc	1400							
Crédits encadrement taxes	1405							
Auxiliaires de recherche	1510							
Crédits traitements ens.	1701							
Traitement resp. de formation	1708							
Total économies CE	1799							
302 PENS	1999	0.25	53 966	0.25	54 138		172	
Total personnel technique	2699							
Total adm, chefs serv, commis	2799	0.60	88 485	0.40	81 480	- 0.20	- 7 005	
Total secr, compt, aide biblio	2899	1.25	109 928	1.25	110 774		846	
Total personnel administratif	3299	1.85	198 413	1.65	192 254	- 0.20	- 6 159	
Crédits pour remplacements	3302							
Salaires des apprentis	3303							
Salaires des stagiaires	3313							
Total économies PAT	3399							
301 PAT	3598	1.85	198 413	1.65	192 254	- 0.20	- 6 159	
304 Total indemnités et primes	3560		251		246		- 5	
Cotisation CPEG	3759		35 116		34 282		- 834	
305 Cotisations patronales	3730		58 631		57 243		- 1 388	
306 Rente-pont AVS	3703							
309 Autres charges de personnel	3797		113		110		- 3	
30 TOTAL PERSONNEL	3899	2.10	311 374	1.90	303 991	- 0.20	- 7 383	
310 Fournitures	4100							
311 Matériel, machines, logiciels	4401							
312 Energie	4300							
313 Services, honoraires	4400							
315 Maintenance, entretien	4414							
316 Loyers, redevances	4412							
317 Dédommagements du personnel	4405							
31 DEPENSES GENERALES	5699							
33 Amortissements	6499							
36 Subventions & bourses	6298							
39 Imputations internes	6380							
3 TOTAL DES CHARGES	6599	2.10	311 374	1.90	303 991	- 0.20	- 7 383	
42 Revenus des biens	7199							
43 Recettes diverses	7299							
46 Subventions acquises	7339							
49 Imputations internes	7599							
4 TOTAL DES REVENUS	7999							

Budget 2022		No Budget OCM	DIV. INFORMATION SCIENTIFIQUE (DISCR)					
Titulaire du Budget: FUSELIER MARIE		Budget 2021		Budget 2022		Variations 2022 / 2021		
		Postes	Francs	Postes	Francs	Postes	Francs	
Professeurs ordinaires	0100							
Professeurs associés	0150							
Professeurs assistants	0200							
Professeurs associés (PAE)	0500							
Professeurs titulaires	0600							
Salaires remplacements	0801							
Total économies CP	0899							
MER, chefs de clinique scient.	1200							
Chargés de cours	1220							
Chargés d'ens., cons. études	1100							
Collab. scientifiques I et II	1260							
Maîtres assistants	1300							
Assistants-médecins	1401							
Assistants et post-doc	1400							
Crédits encadrement taxes	1405							
Auxiliaires de recherche	1510							
Crédits traitements ens.	1701							
Traitement resp. de formation	1708							
Total économies CE	1799							
302 PENS	1999							
Total personnel technique	2699	14.60	1 551 396	13.30	1 425 268	- 1.30	- 126 128	
Total adm, chefs serv, commis	2799	71.01	8 056 751	71.01	7 991 383		- 65 368	
Total secr, compt, aide biblio	2899	34.45	2 419 378	34.45	2 465 875		46 497	
Total personnel administratif	3299	105.46	10 476 129	105.46	10 457 258		- 18 871	
Crédits pour remplacements	3302		150 850		150 850			
Salaires des apprentis	3303							
Salaires des stagiaires	3313							
Total économies PAT	3399		- 378 982		- 488 453		- 109 471	
301 PAT	3598	120.06	11 799 393	118.76	11 544 923	- 1.30	- 254 470	
304 Total indemnités et primes	3560		12 027		11 882		- 145	
Cotisation CPEG	3759		1 641 765		1 606 360		- 35 405	
305 Cotisations patronales	3730		2 741 227		2 682 465		- 58 762	
306 Rente-pont AVS	3703							
309 Autres charges de personnel	3797		23 307		23 195		- 112	
30 TOTAL PERSONNEL	3899	120.06	14 575 954	118.76	14 262 465	- 1.30	- 313 489	
310 Fournitures	4100		7 730 547		8 232 147		501 600	
311 Matériel, machines, logiciels	4401		6 000		2 000		- 4 000	
312 Energie	4300							
313 Services, honoraires	4400		1 447 715		1 452 715		5 000	
315 Maintenance, entretien	4414		19 000		10 000		- 9 000	
316 Loyers, redevances	4412		4 000		8 000		4 000	
317 Dédommagements du personnel	4405		32 500		28 000		- 4 500	
31 DEPENSES GENERALES	5699		9 046 562		9 682 044		635 482	
33 Amortissements	6499							
36 Subventions & bourses	6298							
39 Imputations internes	6380		36 500		38 750		2 250	
3 TOTAL DES CHARGES	6599	120.06	23 659 016	118.76	23 983 259	- 1.30	324 243	
42 Revenus des biens	7199		715 202		715 202			
43 Recettes diverses	7299							
46 Subventions acquises	7339							
49 Imputations internes	7599							
4 TOTAL DES REVENUS	7999		715 202		715 202			

Budget 2022		No Budget OCN	SERVICE EGALITE (EGALE)				
Titulaire du Budget: LABARTHE JULIETTE MARIE		Budget 2021		Budget 2022		Variations 2022 / 2021	
		Postes	Francs	Postes	Francs	Postes	Francs
Professeurs ordinaires	0100						
Professeurs associés	0150						
Professeurs assistants	0200						
Professeurs associés (PAE)	0500						
Professeurs titulaires	0600						
Salaires remplacements	0801		499 546		499 546		
Total économies CP	0899						
MER, chefs de clinique scient.	1200						
Chargés de cours	1220						
Chargés d'ens., cons. études	1100						
Collab. scientifiques I et II	1260						
Maîtres assistants	1300						
Assistants-médecins	1401						
Assistants et post-doc	1400						
Crédits encadrement taxes	1405						
Auxiliaires de recherche	1510						
Crédits traitements ens.	1701		403 420		403 420		
Traitement resp. de formation	1708						
Total économies CE	1799		- 13 093		- 9 756		3 337
302 PENS	1999		889 873		893 210		3 337
Total personnel technique	2699	1.60	203 086	1.60	198 998		- 4 088
Total adm, chefs serv, commis	2799	1.80	259 405	2.70	358 434	0.90	99 029
Total secr, compt, aide biblio	2899	0.90	84 615	0.80	65 458	- 0.10	- 19 157
Total personnel administratif	3299	2.70	344 020	3.50	423 892	0.80	79 872
Crédits pour remplacements	3302						
Salaires des apprentis	3303						
Salaires des stagiaires	3313						
Total économies PAT	3399						
301 PAT	3598	4.30	547 106	5.10	622 890	0.80	75 784
304 Total indemnités et primes	3560		547		622		75
Cotisation CPEG	3759		199 939		210 947		11 008
305 Cotisations patronales	3730		333 823		352 248		18 425
306 Rente-pont AVS	3703						
309 Autres charges de personnel	3797		644		680		36
30 TOTAL PERSONNEL	3899	4.30	1 771 993	5.10	1 869 650	0.80	97 657
310 Fournitures	4100		5 000		5 000		
311 Matériel, machines, logiciels	4401						
312 Energie	4300						
313 Services, honoraires	4400		157 000		157 000		
315 Maintenance, entretien	4414						
316 Loyers, redevances	4412						
317 Dédommagements du personnel	4405		17 050		17 050		
31 DEPENSES GENERALES	5699		79 050		179 050		100 000
33 Amortissements	6499						
36 Subventions & bourses	6298		13 538		13 538		
39 Imputations internes	6380		189 373		69 373		- 120 000
3 TOTAL DES CHARGES	6599	4.30	2 053 954	5.10	2 131 611	0.80	77 657
42 Revenus des biens	7199						
43 Recettes diverses	7299						
46 Subventions acquises	7339						
49 Imputations internes	7599						
4 TOTAL DES REVENUS	7999						

Budget 2022		No Budget OCO	SERVICE RECHERCHE (SRECH)					
Titulaire du Budget: OGNOIS LAURE		Budget 2021		Budget 2022		Variations 2022 / 2021		
		Postes	Francs	Postes	Francs	Postes	Francs	
Professeurs ordinaires	0100							
Professeurs associés	0150							
Professeurs assistants	0200							
Professeurs associés (PAE)	0500							
Professeurs titulaires	0600							
Salaires remplacements	0801							
Total économies CP	0899							
MER, chefs de clinique scient.	1200							
Chargés de cours	1220							
Chargés d'ens., cons. études	1100							
Collab. scientifiques I et II	1260							
Maîtres assistants	1300							
Assistants-médecins	1401							
Assistants et post-doc	1400							
Crédits encadrement taxes	1405							
Auxiliaires de recherche	1510							
Crédits traitements ens.	1701							
Traitement resp. de formation	1708							
Total économies CE	1799							
302 PENS	1999							
Total personnel technique	2699	1.90	253 585	1.90	257 216		3 631	
Total adm, chefs serv, commis	2799	3.00	435 183	3.00	464 095		28 912	
Total secr, compt, aide biblio	2899	0.70	66 333	0.70	63 000		- 3 333	
Total personnel administratif	3299	3.70	501 516	3.70	527 095		25 579	
Crédits pour remplacements	3302							
Salaires des apprentis	3303							
Salaires des stagiaires	3313							
Total économies PAT	3399							
301 PAT	3598	5.60	755 101	5.60	784 311		29 210	
304 Total indemnités et primes	3560		754		783		29	
Cotisation CPEG	3759		105 063		109 127		4 064	
305 Cotisations patronales	3730		175 412		182 222		6 810	
306 Rente-pont AVS	3703							
309 Autres charges de personnel	3797		338		351		13	
30 TOTAL PERSONNEL	3899	5.60	931 605	5.60	967 667		36 062	
310 Fournitures	4100		- 4 758		- 4 500		258	
311 Matériel, machines, logiciels	4401							
312 Energie	4300							
313 Services, honoraires	4400		19 000		19 000			
315 Maintenance, entretien	4414							
316 Loyers, redevances	4412							
317 Dédommagements du personnel	4405		17 000		17 000			
31 DEPENSES GENERALES	5699		31 242		31 500		258	
33 Amortissements	6499							
36 Subventions & bourses	6298							
39 Imputations internes	6380		1 500		1 500			
3 TOTAL DES CHARGES	6599	5.60	964 347	5.60	1 000 667		36 320	
42 Revenus des biens	7199							
43 Recettes diverses	7299							
46 Subventions acquises	7339							
49 Imputations internes	7599							
4 TOTAL DES REVENUS	7999							

Budget 2022		No Budget 0CQ		AFFAIRES JURIDIQUES (JURIDI)			
Titulaire du Budget: HAUSMANN NATACHA		Budget 2021		Budget 2022		Variations 2022 / 2021	
		Postes	Francs	Postes	Francs	Postes	Francs
Professeurs ordinaires	0100						
Professeurs associés	0150						
Professeurs assistants	0200						
Professeurs associés (PAE)	0500						
Professeurs titulaires	0600						
Salaires remplacements	0801						
Total économies CP	0899						
MER, chefs de clinique scient.	1200						
Chargés de cours	1220						
Chargés d'ens., cons. études	1100						
Collab. scientifiques I et II	1260						
Maîtres assistants	1300						
Assistants-médecins	1401						
Assistants et post-doc	1400						
Crédits encadrement taxes	1405						
Auxiliaires de recherche	1510						
Crédits traitements ens.	1701						
Traitement resp. de formation	1708						
Total économies CE	1799						
302 PENS	1999						
Total personnel technique	2699						
Total adm, chefs serv, commis	2799	6.65	953 496	6.15	916 864	- 0.50	- 36 632
Total secr, compt, aide biblio	2899	1.30	125 190	1.30	125 785		595
Total personnel administratif	3299	7.95	1 078 686	7.45	1 042 649	- 0.50	- 36 037
Crédits pour remplacements	3302						
Salaires des apprentis	3303						
Salaires des stagiaires	3313						
Total économies PAT	3399				- 7 967		- 7 967
301 PAT	3598	7.95	1 078 686	7.45	1 034 682	- 0.50	- 44 004
304 Total indemnités et primes	3560		1 078		1 042		- 36
Cotisation CPEG	3759		150 088		143 965		- 6 123
305 Cotisations patronales	3730		250 596		240 405		- 10 191
306 Rente-pont AVS	3703						
309 Autres charges de personnel	3797		485		465		- 20
30 TOTAL PERSONNEL	3899	7.95	1 330 845	7.45	1 276 594	- 0.50	- 54 251
310 Fournitures	4100		10 000		10 000		
311 Matériel, machines, logiciels	4401						
312 Energie	4300						
313 Services, honoraires	4400						
315 Maintenance, entretien	4414						
316 Loyers, redevances	4412						
317 Dédommagements du personnel	4405						
31 DEPENSES GENERALES	5699		10 000		10 000		
33 Amortissements	6499						
36 Subventions & bourses	6298						
39 Imputations internes	6380						
3 TOTAL DES CHARGES	6599	7.95	1 340 845	7.45	1 286 594	- 0.50	- 54 251
42 Revenus des biens	7199						
43 Recettes diverses	7299						
46 Subventions acquises	7339						
49 Imputations internes	7599						
4 TOTAL DES REVENUS	7999						

Budget 2022		No Budget OCR	SERV.REL.INTERNAT.& PARTEN. (SRIP)				
Titulaire du Budget: MEZLEF NORIA		Budget 2021		Budget 2022		Variations 2022 / 2021	
		Postes	Francs	Postes	Francs	Postes	Francs
Professeurs ordinaires	0100						
Professeurs associés	0150						
Professeurs assistants	0200						
Professeurs associés (PAE)	0500						
Professeurs titulaires	0600						
Salaires remplacements	0801						
Total économies CP	0899						
MER, chefs de clinique scient.	1200						
Chargés de cours	1220						
Chargés d'ens., cons. études	1100						
Collab. scientifiques I et II	1260						
Maîtres assistants	1300						
Assistants-médecins	1401						
Assistants et post-doc	1400						
Crédits encadrement taxes	1405						
Auxiliaires de recherche	1510						
Crédits traitements ens.	1701						
Traitement resp. de formation	1708						
Total économies CE	1799						
302 PENS	1999						
Total personnel technique	2699	4.00	501 940	4.00	509 148		7 208
Total adm, chefs serv, commis	2799	2.10	249 745	2.10	253 325		3 580
Total secr, compt, aide biblio	2899	0.90	64 797	0.90	65 439		642
Total personnel administratif	3299	3.00	314 542	3.00	318 764		4 222
Crédits pour remplacements	3302						
Salaires des apprentis	3303						
Salaires des stagiaires	3313						
Total économies PAT	3399						
301 PAT	3598	7.00	816 482	7.00	827 912		11 430
304 Total indemnités et primes	3560		816		827		11
Cotisation CPEG	3759		113 605		115 195		1 590
305 Cotisations patronales	3730		189 682		192 362		2 680
306 Rente-pont AVS	3703						
309 Autres charges de personnel	3797		367		372		5
30 TOTAL PERSONNEL	3899	7.00	1 007 347	7.00	1 021 473		14 126
310 Fournitures	4100		- 3 619		- 4 700		- 1 081
311 Matériel, machines, logiciels	4401						
312 Energie	4300						
313 Services, honoraires	4400		35 000		35 000		
315 Maintenance, entretien	4414						
316 Loyers, redevances	4412						
317 Dédommagements du personnel	4405		56 250		56 250		
31 DEPENSES GENERALES	5699		87 631		86 550		- 1 081
33 Amortissements	6499						
36 Subventions & bourses	6298						
39 Imputations internes	6380		302 500		302 500		
3 TOTAL DES CHARGES	6599	7.00	1 397 478	7.00	1 410 523		13 045
42 Revenus des biens	7199						
43 Recettes diverses	7299						
46 Subventions acquises	7339						
49 Imputations internes	7599						
4 TOTAL DES REVENUS	7999						

Budget 2022		No Budget OCS		SERV. MOBILITE ACADEMIQUE (SMAC)			
Titulaire du Budget: SAUGE DANIELA KATJA		Budget 2021		Budget 2022		Variations 2022 / 2021	
		Postes	Francs	Postes	Francs	Postes	Francs
Professeurs ordinaires	0100						
Professeurs associés	0150						
Professeurs assistants	0200						
Professeurs associés (PAE)	0500						
Professeurs titulaires	0600						
Salaires remplacements	0801						
Total économies CP	0899						
MER, chefs de clinique scient.	1200						
Chargés de cours	1220						
Chargés d'ens., cons. études	1100						
Collab. scientifiques I et II	1260						
Maîtres assistants	1300						
Assistants-médecins	1401						
Assistants et post-doc	1400						
Crédits encadrement taxes	1405						
Auxiliaires de recherche	1510						
Crédits traitements ens.	1701						
Traitement resp. de formation	1708						
Total économies CE	1799						
302 PENS	1999						
Total personnel technique	2699						
Total adm, chefs serv, commis	2799	6.50	716 684	6.50	725 472		8 788
Total secr, compt, aide biblio	2899	0.80	67 805	0.80	69 316		1 511
Total personnel administratif	3299	7.30	784 489	7.30	794 788		10 299
Crédits pour remplacements	3302						
Salaires des apprentis	3303						
Salaires des stagiaires	3313						
Total économies PAT	3399						
301 PAT	3598	7.30	784 489	7.30	794 788		10 299
304 Total indemnités et primes	3560		784		794		10
Cotisation CPEG	3759		109 153		110 586		1 433
305 Cotisations patronales	3730		182 247		184 664		2 417
306 Rente-pont AVS	3703						
309 Autres charges de personnel	3797		353		357		4
30 TOTAL PERSONNEL	3899	7.30	967 873	7.30	980 603		12 730
310 Fournitures	4100		1 381		600		- 781
311 Matériel, machines, logiciels	4401						
312 Energie	4300						
313 Services, honoraires	4400		35 000		35 000		
315 Maintenance, entretien	4414						
316 Loyers, redevances	4412						
317 Dédommagements du personnel	4405		33 750		33 750		
31 DEPENSES GENERALES	5699		70 131		69 350		- 781
33 Amortissements	6499						
36 Subventions & bourses	6298		484 788		484 788		
39 Imputations internes	6380		5 000		5 000		
3 TOTAL DES CHARGES	6599	7.30	1 527 792	7.30	1 539 741		11 949
42 Revenus des biens	7199						
43 Recettes diverses	7299						
46 Subventions acquises	7339						
49 Imputations internes	7599						
4 TOTAL DES REVENUS	7999						

Budget 2022		No Budget OCT		SANTÉ TRAVAIL ENVI.PREV.SEC. (STEP)			
Titulaire du Budget: DUPONT NIELS		Budget 2021		Budget 2022		Variations 2022 / 2021	
		Postes	Francs	Postes	Francs	Postes	Francs
Professeurs ordinaires	0100						
Professeurs associés	0150						
Professeurs assistants	0200						
Professeurs associés (PAE)	0500						
Professeurs titulaires	0600						
Salaires remplacements	0801						
Total économies CP	0899						
MER, chefs de clinique scient.	1200						
Chargés de cours	1220						
Chargés d'ens., cons. études	1100						
Collab. scientifiques I et II	1260						
Maîtres assistants	1300						
Assistants-médecins	1401						
Assistants et post-doc	1400						
Crédits encadrement taxes	1405						
Auxiliaires de recherche	1510						
Crédits traitements ens.	1701						
Traitement resp. de formation	1708						
Total économies CE	1799						
302 PENS	1999						
Total personnel technique	2699	8.80	1 021 166	9.80	1 141 570	1.00	120 404
Total adm, chefs serv, commis	2799	1.00	176 000	1.00	165 297		- 10 703
Total secr, compt, aide biblio	2899	0.50	48 189	0.50	44 842		- 3 347
Total personnel administratif	3299	1.50	224 189	1.50	210 139		- 14 050
Crédits pour remplacements	3302						
Salaires des apprentis	3303						
Salaires des stagiaires	3313						
Total économies PAT	3399						
301 PAT	3598	10.30	1 245 355	11.30	1 351 709	1.00	106 354
304 Total indemnités et primes	3560		1 245		1 351		106
Cotisation CPEG	3759		173 278		188 076		14 798
305 Cotisations patronales	3730		289 317		314 065		24 748
306 Rente-pont AVS	3703						
309 Autres charges de personnel	3797		6 560		6 608		48
30 TOTAL PERSONNEL	3899	10.30	1 542 477	11.30	1 673 733	1.00	131 256
310 Fournitures	4100		82 700		82 700		
311 Matériel, machines, logiciels	4401		2 150		2 150		
312 Energie	4300						
313 Services, honoraires	4400		2 474 091		2 474 091		
315 Maintenance, entretien	4414						
316 Loyers, redevances	4412						
317 Dédommagements du personnel	4405						
31 DEPENSES GENERALES	5699		2 678 941		2 678 941		
33 Amortissements	6499						
36 Subventions & bourses	6298						
39 Imputations internes	6380		10 000		10 000		
3 TOTAL DES CHARGES	6599	10.30	4 231 418	11.30	4 362 674	1.00	131 256
42 Revenus des biens	7199		10 000		10 000		
43 Recettes diverses	7299				80 454		80 454
46 Subventions acquises	7339						
49 Imputations internes	7599		158 000		158 000		
4 TOTAL DES REVENUS	7999		168 000		248 454		80 454

Budget 2022		No Budget 0D	CENTRES INTERFACULTAIRES (CENTR)					
Titulaire du Budget: FLUECKIGER YVES		Budget 2021		Budget 2022		Variations 2022 / 2021		
		Postes	Francs	Postes	Francs	Postes	Francs	
Professeurs ordinaires	0100	8.40	1 769 688	8.40	1 740 623		- 29 065	
Professeurs associés	0150	4.70	780 923	4.70	758 190		- 22 733	
Professeurs assistants	0200	1.00	142 000	2.00	284 000	1.00	142 000	
Professeurs associés (PAE)	0500							
Professeurs titulaires	0600							
Salaires remplacements	0801		14 652		14 652			
Total économies CP	0899				- 79 000		- 79 000	
MER, chefs de clinique scient.	1200	3.05	453 482	3.65	566 908	0.60	113 426	
Chargés de cours	1220	6.62	1 001 802	6.67	1 011 317	0.05	9 515	
Chargés d'ens., cons. études	1100	29.85	3 894 911	40.16	5 239 634	10.31	1 344 723	
Collab. scientifiques I et II	1260	9.85	1 194 266	9.35	1 138 885	- 0.50	- 55 381	
Maîtres assistants	1300	8.40	864 069	9.25	927 382	0.85	63 313	
Assistants-médecins	1401							
Assistants et post-doc	1400	56.20	4 143 955	55.14	4 037 415	- 1.06	- 106 540	
Crédits encadrement taxes	1405	14.90	1 140 695	15.90	1 177 294	1.00	36 599	
Auxiliaires de recherche	1510	0.80	46 354	0.50	29 066	- 0.30	- 17 288	
Crédits traitements ens.	1701		23 891		23 891			
Traitement resp. de formation	1708		2 113 683				- 2 113 683	
Total économies CE	1799		- 13 397		- 71 707		- 58 310	
302 PENS	1999	143.77	17 570 974	155.72	17 432 623	11.95	- 138 351	
Total personnel technique	2699	18.65	2 218 478	18.45	2 230 309	- 0.20	11 831	
Total adm, chefs serv, commis	2799	11.93	1 469 958	13.03	1 602 564	1.10	132 606	
Total secr, compt, aide biblio	2899	23.67	2 097 315	22.27	2 007 016	- 1.40	- 90 299	
Total personnel administratif	3299	35.60	3 567 273	35.30	3 609 580	- 0.30	42 307	
Crédits pour remplacements	3302		109 348		98 684		- 10 664	
Salaires des apprentis	3303							
Salaires des stagiaires	3313							
Total économies PAT	3399		- 58 752		- 42 439		16 313	
301 PAT	3598	54.25	5 836 347	53.75	5 896 134	- 0.50	59 787	
304 Total indemnités et primes	3560		86 216		87 747		1 531	
Cotisation CPEG	3759		3 265 928		3 254 996		- 10 932	
305 Cotisations patronales	3730		5 452 991		5 435 440		- 17 551	
306 Rente-pont AVS	3703							
309 Autres charges de personnel	3797		17 796		17 757		- 39	
30 TOTAL PERSONNEL	3899	198.02	28 964 324	209.47	28 869 701	11.45	- 94 623	
310 Fournitures	4100		211 172		284 240		73 068	
311 Matériel, machines, logiciels	4401		53 339		54 339		1 000	
312 Energie	4300							
313 Services, honoraires	4400		474 020		482 020		8 000	
315 Maintenance, entretien	4414		7 441		7 441			
316 Loyers, redevances	4412		28 600		26 600		- 2 000	
317 Dédommagements du personnel	4405		428 792		420 792		- 8 000	
31 DEPENSES GENERALES	5699		1 203 364		1 275 432		72 068	
33 Amortissements	6499							
36 Subventions & bourses	6298		20 000		20 000			
39 Imputations internes	6380		573 500		574 500		1 000	
3 TOTAL DES CHARGES	6599	198.02	30 761 188	209.47	30 739 633	11.45	- 21 555	
42 Revenus des biens	7199		117 000				- 117 000	
43 Recettes diverses	7299							
46 Subventions acquises	7339		500 000		500 000			
49 Imputations internes	7599		60 000		60 000			
4 TOTAL DES REVENUS	7999		677 000		560 000		- 117 000	

Budget 2022		No Budget 0D2		INST. D'HISTOIRE REFORMATION (NHIRE)			
Titulaire du Budget: SOLFAROLI CAMILLOCCI DANIELA		Budget 2021		Budget 2022		Variations 2022 / 2021	
		Postes	Francs	Postes	Francs	Postes	Francs
Professeurs ordinaires	0100						
Professeurs associés	0150						
Professeurs assistants	0200						
Professeurs associés (PAE)	0500						
Professeurs titulaires	0600						
Salaires remplacements	0801						
Total économies CP	0899						
MER, chefs de clinique scient.	1200						
Chargés de cours	1220						
Chargés d'ens., cons. études	1100	0.35	47 167	0.35	47 322		155
Collab. scientifiques I et II	1260						
Maîtres assistants	1300						
Assistants-médecins	1401						
Assistants et post-doc	1400						
Crédits encadrement taxes	1405						
Auxiliaires de recherche	1510						
Crédits traitements ens.	1701		10 070		10 070		
Traitement resp. de formation	1708						
Total économies CE	1799						
302 PENS	1999	0.35	57 237	0.35	57 392		155
Total personnel technique	2699						
Total adm, chefs serv, commis	2799						
Total secr, compt, aide biblio	2899	1.00	88 891	1.00	89 604		713
Total personnel administratif	3299	1.00	88 891	1.00	89 604		713
Crédits pour remplacements	3302		4 595		4 595		
Salaires des apprentis	3303						
Salaires des stagiaires	3313						
Total économies PAT	3399						
301 PAT	3598	1.00	93 486	1.00	94 199		713
304 Total indemnités et primes	3560		4 335		4 336		1
Cotisation CPEG	3759		21 555		21 676		121
305 Cotisations patronales	3730		35 986		36 192		206
306 Rente-pont AVS	3703						
309 Autres charges de personnel	3797		69		70		1
30 TOTAL PERSONNEL	3899	1.35	191 113	1.35	192 189		1 076
310 Fournitures	4100		2 660		2 884		224
311 Matériel, machines, logiciels	4401		1 900		1 900		
312 Energie	4300						
313 Services, honoraires	4400		11 200		11 200		
315 Maintenance, entretien	4414		500		500		
316 Loyers, redevances	4412		3 400		3 400		
317 Dédommagements du personnel	4405		22 800		22 800		
31 DEPENSES GENERALES	5699		42 460		42 684		224
33 Amortissements	6499						
36 Subventions & bourses	6298						
39 Imputations internes	6380		7 000		7 000		
3 TOTAL DES CHARGES	6599	1.35	240 573	1.35	241 873		1 300
42 Revenus des biens	7199						
43 Recettes diverses	7299						
46 Subventions acquises	7339						
49 Imputations internes	7599						
4 TOTAL DES REVENUS	7999						

Budget 2022		No Budget 0D3		CENTRE UNIV. D'INFORMATIQUE (NCUIN)			
Titulaire du Budget: DI MARZO SERUGENDO GIOVANNA		Budget 2021		Budget 2022		Variations 2022 / 2021	
		Postes	Francs	Postes	Francs	Postes	Francs
Professeurs ordinaires	0100						
Professeurs associés	0150						
Professeurs assistants	0200						
Professeurs associés (PAE)	0500						
Professeurs titulaires	0600						
Salaires remplacements	0801						
Total économies CP	0899						
MER, chefs de clinique scient.	1200	0.85	137 424	0.85	137 550		126
Chargés de cours	1220						
Chargés d'ens., cons. études	1100	0.20	27 830	0.20	27 867		37
Collab. scientifiques I et II	1260						
Maîtres assistants	1300						
Assistants-médecins	1401						
Assistants et post-doc	1400	1.50	104 052	1.50	108 317		4 265
Crédits encadrement taxes	1405	1.00	77 000	1.00	77 000		
Auxiliaires de recherche	1510	0.50	29 194	0.50	29 066		- 128
Crédits traitements ens.	1701						
Traitement resp. de formation	1708						
Total économies CE	1799						
302 PENS	1999	4.05	375 500	4.05	379 800		4 300
Total personnel technique	2699	1.00	149 690	1.00	149 690		
Total adm, chefs serv, commis	2799	1.00	131 172	1.00	131 172		
Total secr, compt, aide biblio	2899	2.90	259 391	2.90	262 070		2 679
Total personnel administratif	3299	3.90	390 563	3.90	393 242		2 679
Crédits pour remplacements	3302						
Salaires des apprentis	3303						
Salaires des stagiaires	3313						
Total économies PAT	3399						
301 PAT	3598	4.90	540 253	4.90	542 932		2 679
304 Total indemnités et primes	3560		10 015		10 021		6
Cotisation CPEG	3759		128 684		129 655		971
305 Cotisations patronales	3730		214 859		216 509		1 650
306 Rente-pont AVS	3703						
309 Autres charges de personnel	3797		416		419		3
30 TOTAL PERSONNEL	3899	8.95	1 141 043	8.95	1 149 681		8 638
310 Fournitures	4100		15 890		15 200		- 690
311 Matériel, machines, logiciels	4401		5 000		5 000		
312 Energie	4300						
313 Services, honoraires	4400		42 060		42 060		
315 Maintenance, entretien	4414		1 000		1 000		
316 Loyers, redevances	4412		15 000		15 000		
317 Dédommagements du personnel	4405		58 950		58 950		
31 DEPENSES GENERALES	5699		137 900		137 210		- 690
33 Amortissements	6499						
36 Subventions & bourses	6298						
39 Imputations internes	6380		14 000		14 000		
3 TOTAL DES CHARGES	6599	8.95	1 292 943	8.95	1 300 891		7 948
42 Revenus des biens	7199						
43 Recettes diverses	7299						
46 Subventions acquises	7339						
49 Imputations internes	7599						
4 TOTAL DES REVENUS	7999						

Budget 2022		No Budget 0D6		CENTRE INTERFAC. GERONTOLOGIE (NCIGE)					
Titulaire du Budget: KLIEGEL MATTHIAS		Budget 2021		Budget 2022		Variations 2022 / 2021			
		Postes	Francs	Postes	Francs	Postes	Francs		
Professeurs ordinaires	0100								
Professeurs associés	0150	1.00	155 889	1.00	157 622		1 733		
Professeurs assistants	0200	1.00	142 000	2.00	284 000	1.00	142 000		
Professeurs associés (PAE)	0500								
Professeurs titulaires	0600								
Salaires remplacements	0801								
Total économies CP	0899				- 79 000		- 79 000		
MER, chefs de clinique scient.	1200								
Chargés de cours	1220								
Chargés d'ens., cons. études	1100								
Collab. scientifiques I et II	1260	1.90	233 320	1.90	235 095		1 775		
Maîtres assistants	1300	2.00	215 846	2.00	196 606		- 19 240		
Assistants-médecins	1401								
Assistants et post-doc	1400								
Crédits encadrement taxes	1405								
Auxiliaires de recherche	1510								
Crédits traitements ens.	1701								
Traitement resp. de formation	1708								
Total économies CE	1799								
302 PENS	1999	5.90	747 055	6.90	794 323	1.00	47 268		
Total personnel technique	2699	1.20	156 984	1.20	159 412		2 428		
Total adm, chefs serv, commis	2799	1.20	144 770	1.20	145 891		1 121		
Total secr, compt, aide biblio	2899	0.90	85 532	0.90	86 740		1 208		
Total personnel administratif	3299	2.10	230 302	2.10	232 631		2 329		
Crédits pour remplacements	3302								
Salaires des apprentis	3303								
Salaires des stagiaires	3313								
Total économies PAT	3399								
301 PAT	3598	3.30	387 286	3.30	392 043		4 757		
304 Total indemnités et primes	3560		5 332		5 463		131		
Cotisation CPEG	3759		158 416		165 654		7 238		
305 Cotisations patronales	3730		264 499		276 617		12 118		
306 Rente-pont AVS	3703								
309 Autres charges de personnel	3797		511		535		24		
30 TOTAL PERSONNEL	3899	9.20	1 404 683	10.20	1 468 981	1.00	64 298		
310 Fournitures	4100		2 449		- 1 000		- 3 449		
311 Matériel, machines, logiciels	4401		1 500		2 500		1 000		
312 Energie	4300								
313 Services, honoraires	4400		2 480		10 480		8 000		
315 Maintenance, entretien	4414								
316 Loyers, redevances	4412		3 000		1 000		- 2 000		
317 Dédommagements du personnel	4405		28 992		20 992		- 8 000		
31 DEPENSES GENERALES	5699		38 421		33 972		- 4 449		
33 Amortissements	6499								
36 Subventions & bourses	6298								
39 Imputations internes	6380		1 000		2 000		1 000		
3 TOTAL DES CHARGES	6599	9.20	1 444 104	10.20	1 504 953	1.00	60 849		
42 Revenus des biens	7199								
43 Recettes diverses	7299								
46 Subventions acquises	7339								
49 Imputations internes	7599								
4 TOTAL DES REVENUS	7999								

Budget 2022		No Budget 0D8		CENTR.INTERFAC.SCI. AFFECTIVES (CISA)			
Titulaire du Budget: SANDER DAVID		Budget 2021		Budget 2022		Variations 2022 / 2021	
		Postes	Francs	Postes	Francs	Postes	Francs
Professeurs ordinaires	0100						
Professeurs associés	0150						
Professeurs assistants	0200						
Professeurs associés (PAE)	0500						
Professeurs titulaires	0600						
Salaires remplacements	0801						
Total économies CP	0899						
MER, chefs de clinique scient.	1200						
Chargés de cours	1220						
Chargés d'ens., cons. études	1100						
Collab. scientifiques I et II	1260	0.90	117 689	0.90	118 406		717
Maîtres assistants	1300	1.40	144 201	1.40	146 252		2 051
Assistants-médecins	1401						
Assistants et post-doc	1400	3.15	251 946	3.15	243 180		- 8 766
Crédits encadrement taxes	1405						
Auxiliaires de recherche	1510						
Crédits traitements ens.	1701						
Traitement resp. de formation	1708						
Total économies CE	1799		- 11 506		- 13 252		- 1 746
302 PENS	1999	5.45	502 330	5.45	494 586		- 7 744
Total personnel technique	2699	9.10	1 038 357	9.10	1 065 978		27 621
Total adm, chefs serv, commis	2799	1.40	182 282	1.50	196 079	0.10	13 797
Total secr, compt, aide biblio	2899	1.00	87 166	0.80	71 121	- 0.20	- 16 045
Total personnel administratif	3299	2.40	269 448	2.30	267 200	- 0.10	- 2 248
Crédits pour remplacements	3302				6 100		6 100
Salaires des apprentis	3303						
Salaires des stagiaires	3313						
Total économies PAT	3399						
301 PAT	3598	11.50	1 307 805	11.40	1 339 278	- 0.10	31 473
304 Total indemnités et primes	3560		5 924		5 944		20
Cotisation CPEG	3759		252 428		255 731		3 303
305 Cotisations patronales	3730		421 445		427 018		5 573
306 Rente-pont AVS	3703						
309 Autres charges de personnel	3797		812		821		9
30 TOTAL PERSONNEL	3899	16.95	2 238 316	16.85	2 267 647	- 0.10	29 331
310 Fournitures	4100		81 335		81 335		
311 Matériel, machines, logiciels	4401						
312 Energie	4300						
313 Services, honoraires	4400		39 550		39 550		
315 Maintenance, entretien	4414						
316 Loyers, redevances	4412						
317 Dédommagements du personnel	4405		25 000		25 000		
31 DEPENSES GENERALES	5699		145 885		145 885		
33 Amortissements	6499						
36 Subventions & bourses	6298						
39 Imputations internes	6380		11 000		11 000		
3 TOTAL DES CHARGES	6599	16.95	2 395 201	16.85	2 424 532	- 0.10	29 331
42 Revenus des biens	7199						
43 Recettes diverses	7299						
46 Subventions acquises	7339						
49 Imputations internes	7599						
4 TOTAL DES REVENUS	7999						

Budget 2022		No Budget 0D9	CENTRE INTERFAC NEUROSCIENCES (CIN)				
Titulaire du Budget: JABAUDON-GANDET DENIS		Budget 2021		Budget 2022		Variations 2022 / 2021	
		Postes	Francs	Postes	Francs	Postes	Francs
Professeurs ordinaires	0100						
Professeurs associés	0150						
Professeurs assistants	0200						
Professeurs associés (PAE)	0500						
Professeurs titulaires	0600						
Salaires remplacements	0801						
Total économies CP	0899						
MER, chefs de clinique scient.	1200						
Chargés de cours	1220						
Chargés d'ens., cons. études	1100						
Collab. scientifiques I et II	1260						
Maîtres assistants	1300						
Assistants-médecins	1401						
Assistants et post-doc	1400						
Crédits encadrement taxes	1405						
Auxiliaires de recherche	1510						
Crédits traitements ens.	1701						
Traitement resp. de formation	1708						
Total économies CE	1799						
302 PENS	1999						
Total personnel technique	2699	1.30	152 270	1.30	154 330		2 060
Total adm, chefs serv, commis	2799						
Total secr, compt, aide biblio	2899						
Total personnel administratif	3299						
Crédits pour remplacements	3302						
Salaires des apprentis	3303						
Salaires des stagiaires	3313						
Total économies PAT	3399						
301 PAT	3598	1.30	152 270	1.30	154 330		2 060
304 Total indemnités et primes	3560		4 352		4 354		2
Cotisation CPEG	3759		21 771		22 057		286
305 Cotisations patronales	3730		36 348		36 830		482
306 Rente-pont AVS	3703						
309 Autres charges de personnel	3797		70		71		1
30 TOTAL PERSONNEL	3899	1.30	193 040	1.30	195 585		2 545
310 Fournitures	4100		1 207		1 700		493
311 Matériel, machines, logiciels	4401		2 000		2 000		
312 Energie	4300						
313 Services, honoraires	4400		17 000		17 000		
315 Maintenance, entretien	4414						
316 Loyers, redevances	4412						
317 Dédommagements du personnel	4405		33 000		33 000		
31 DEPENSES GENERALES	5699		53 207		53 700		493
33 Amortissements	6499						
36 Subventions & bourses	6298						
39 Imputations internes	6380		2 000		2 000		
3 TOTAL DES CHARGES	6599	1.30	248 247	1.30	251 285		3 038
42 Revenus des biens	7199						
43 Recettes diverses	7299						
46 Subventions acquises	7339						
49 Imputations internes	7599						
4 TOTAL DES REVENUS	7999						

Budget 2022		No Budget 0DA	CIF DE BIOTHIQUE ET S H EN MED (CIBHM)				
Titulaire du Budget: WENGER ALEXANDRE CHARLES		Budget 2021		Budget 2022		Variations 2022 / 2021	
		Postes	Francs	Postes	Francs	Postes	Francs
Professeurs ordinaires	0100						
Professeurs associés	0150						
Professeurs assistants	0200						
Professeurs associés (PAE)	0500						
Professeurs titulaires	0600						
Salaires remplacements	0801						
Total économies CP	0899						
MER, chefs de clinique scient.	1200						
Chargés de cours	1220						
Chargés d'ens., cons. études	1100						
Collab. scientifiques I et II	1260	0.70	84 652	0.70	85 172		520
Maîtres assistants	1300						
Assistants-médecins	1401						
Assistants et post-doc	1400						
Crédits encadrement taxes	1405						
Auxiliaires de recherche	1510						
Crédits traitements ens.	1701						
Traitement resp. de formation	1708						
Total économies CE	1799						
302 PENS	1999	0.70	84 652	0.70	85 172		520
Total personnel technique	2699						
Total adm, chefs serv, commis	2799						
Total secr, compt, aide biblio	2899	0.50	48 118	0.50	48 189		71
Total personnel administratif	3299	0.50	48 118	0.50	48 189		71
Crédits pour remplacements	3302						
Salaires des apprentis	3303						
Salaires des stagiaires	3313						
Total économies PAT	3399						
301 PAT	3598	0.50	48 118	0.50	48 189		71
304 Total indemnités et primes	3560		4 332		4 333		1
Cotisation CPEG	3759		19 058		19 140		82
305 Cotisations patronales	3730		31 816		31 959		143
306 Rente-pont AVS	3703						
309 Autres charges de personnel	3797		61		61		
30 TOTAL PERSONNEL	3899	1.20	168 979	1.20	169 714		735
310 Fournitures	4100		4 985		4 300		- 685
311 Matériel, machines, logiciels	4401						
312 Energie	4300						
313 Services, honoraires	4400						
315 Maintenance, entretien	4414						
316 Loyers, redevances	4412						
317 Dédommagements du personnel	4405		6 000		6 000		
31 DEPENSES GENERALES	5699		10 985		10 300		- 685
33 Amortissements	6499						
36 Subventions & bourses	6298						
39 Imputations internes	6380		500		500		
3 TOTAL DES CHARGES	6599	1.20	180 464	1.20	180 514		50
42 Revenus des biens	7199						
43 Recettes diverses	7299						
46 Subventions acquises	7339						
49 Imputations internes	7599						
4 TOTAL DES REVENUS	7999						

Budget 2022		No Budget 0DB	ISE (ISE)					
Titulaire du Budget: LEHMANN ANTHONY PFLIEGER GERALDINE		Budget 2021		Budget 2022		Variations 2022 / 2021		
		Postes	Francs	Postes	Francs	Postes	Francs	
Professeurs ordinaires	0100							
Professeurs associés	0150							
Professeurs assistants	0200							
Professeurs associés (PAE)	0500							
Professeurs titulaires	0600							
Salaires remplacements	0801							
Total économies CP	0899							
MER, chefs de clinique scient.	1200							
Chargés de cours	1220	2.22	336 636	2.27	338 759	0.05	2 123	
Chargés d'ens., cons. études	1100	3.10	394 106	3.29	440 261	0.19	46 155	
Collab. scientifiques I et II	1260	1.10	128 671	1.10	128 075		- 596	
Maîtres assistants	1300	2.00	200 940	3.15	326 803	1.15	125 863	
Assistants-médecins	1401							
Assistants et post-doc	1400	9.30	691 474	7.61	561 816	- 1.69	- 129 658	
Crédits encadrement taxes	1405	6.50	510 549	6.50	498 524		- 12 025	
Auxiliaires de recherche	1510							
Crédits traitements ens.	1701							
Traitement resp. de formation	1708							
Total économies CE	1799							
302 PENS	1999	24.22	2 262 376	23.92	2 294 238	- 0.30	31 862	
Total personnel technique	2699	4.55	553 585	4.35	531 773	- 0.20	- 21 812	
Total adm, chefs serv, commis	2799	1.40	187 249	1.40	189 139		1 890	
Total secr, compt, aide biblio	2899	3.40	317 247	3.10	291 490	- 0.30	- 25 757	
Total personnel administratif	3299	4.80	504 496	4.50	480 629	- 0.30	- 23 867	
Crédits pour remplacements	3302							
Salaires des apprentis	3303							
Salaires des stagiaires	3313							
Total économies PAT	3399		- 40 650		- 40 650			
301 PAT	3598	9.35	1 017 431	8.85	971 752	- 0.50	- 45 679	
304 Total indemnités et primes	3560		13 620		13 606		- 14	
Cotisation CPEG	3759		457 785		455 862		- 1 923	
305 Cotisations patronales	3730		764 355		761 243		- 3 112	
306 Rente-pont AVS	3703							
309 Autres charges de personnel	3797		1 480		1 474		- 6	
30 TOTAL PERSONNEL	3899	33.57	4 059 262	32.77	4 042 313	- 0.80	- 16 949	
310 Fournitures	4100		58 909		57 130		- 1 779	
311 Matériel, machines, logiciels	4401		40 939		40 939			
312 Energie	4300							
313 Services, honoraires	4400		76 000		76 000			
315 Maintenance, entretien	4414		5 941		5 941			
316 Loyers, redevances	4412		7 200		7 200			
317 Dédommagements du personnel	4405		83 050		83 050			
31 DEPENSES GENERALES	5699		272 039		270 260		- 1 779	
33 Amortissements	6499							
36 Subventions & bourses	6298		10 000		10 000			
39 Imputations internes	6380		24 000		24 000			
3 TOTAL DES CHARGES	6599	33.57	4 365 301	32.77	4 346 573	- 0.80	- 18 728	
42 Revenus des biens	7199							
43 Recettes diverses	7299							
46 Subventions acquises	7339							
49 Imputations internes	7599							
4 TOTAL DES REVENUS	7999							

Budget 2022		No Budget ODC		INST. UNIV. FORM. ENSEIGNANTS (IUFE)			
Titulaire du Budget: MILI DOMINIQUE ISABELLE		Budget 2021		Budget 2022		Variations 2022 / 2021	
		Postes	Francs	Postes	Francs	Postes	Francs
Professeurs ordinaires	0100	4.00	839 576	4.00	820 068		- 19 508
Professeurs associés	0150	2.70	452 471	2.70	430 842		- 21 629
Professeurs assistants	0200						
Professeurs associés (PAE)	0500						
Professeurs titulaires	0600						
Salaires remplacements	0801						
Total économies CP	0899						
MER, chefs de clinique scient.	1200			0.60	91 035	0.60	91 035
Chargés de cours	1220						
Chargés d'ens., cons. études	1100	22.35	2 938 138	32.47	4 234 640	10.12	1 296 502
Collab. scientifiques I et II	1260	2.40	287 059	1.90	226 377	- 0.50	- 60 682
Maîtres assistants	1300	1.20	117 436	0.90	87 233	- 0.30	- 30 203
Assistants-médecins	1401						
Assistants et post-doc	1400	7.40	538 443	8.03	581 247	0.63	42 804
Crédits encadrement taxes	1405						
Auxiliaires de recherche	1510	0.30	17 160			- 0.30	- 17 160
Crédits traitements ens.	1701		13 821		13 821		
Traitement resp. de formation	1708		2 113 683				-2 113 683
Total économies CE	1799				- 56 829		- 56 829
302 PENS	1999	40.35	7 317 787	50.60	7 062 507	10.25	- 255 280
Total personnel technique	2699	0.50	50 926	0.50	51 333		407
Total adm, chefs serv, commis	2799	3.53	439 507	3.53	451 831		12 324
Total secr, compt, aide biblio	2899	5.57	476 723	5.57	496 387		19 664
Total personnel administratif	3299	9.10	916 230	9.10	948 218		31 988
Crédits pour remplacements	3302						
Salaires des apprentis	3303						
Salaires des stagiaires	3313						
Total économies PAT	3399						
301 PAT	3598	9.60	967 156	9.60	999 551		32 395
304 Total indemnités et primes	3560		16 456		17 768		1 312
Cotisation CPEG	3759		1 154 199		1 123 185		- 31 014
305 Cotisations patronales	3730		1 927 136		1 875 596		- 51 540
306 Rente-pont AVS	3703						
309 Autres charges de personnel	3797		3 731		3 630		- 101
30 TOTAL PERSONNEL	3899	49.95	10 232 266	60.20	9 959 052	10.25	- 273 214
310 Fournitures	4100		- 59 114		27 950		87 064
311 Matériel, machines, logiciels	4401						
312 Energie	4300						
313 Services, honoraires	4400		152 235		152 235		
315 Maintenance, entretien	4414						
316 Loyers, redevances	4412						
317 Dédommagements du personnel	4405		50 000		50 000		
31 DEPENSES GENERALES	5699		143 121		230 185		87 064
33 Amortissements	6499						
36 Subventions & bourses	6298						
39 Imputations internes	6380		460 000		460 000		
3 TOTAL DES CHARGES	6599	49.95	10 835 387	60.20	10 649 237	10.25	- 186 150
42 Revenus des biens	7199		117 000				- 117 000
43 Recettes diverses	7299						
46 Subventions acquises	7339						
49 Imputations internes	7599		60 000		60 000		
4 TOTAL DES REVENUS	7999		177 000		60 000		- 117 000

Budget 2022		No Budget ODE		GENEVA UNI FINANCE R INSTITUTE (GUFRR)			
Titulaire du Budget: BERRADA TONY NICOLAS		Budget 2021		Budget 2022		Variations 2022 / 2021	
		Postes	Francs	Postes	Francs	Postes	Francs
Professeurs ordinaires	0100						
Professeurs associés	0150						
Professeurs assistants	0200						
Professeurs associés (PAE)	0500						
Professeurs titulaires	0600						
Salaires remplacements	0801						
Total économies CP	0899						
MER, chefs de clinique scient.	1200						
Chargés de cours	1220						
Chargés d'ens., cons. études	1100						
Collab. scientifiques I et II	1260						
Maîtres assistants	1300						
Assistants-médecins	1401						
Assistants et post-doc	1400	0.60	41 667	0.60	42 089		422
Crédits encadrement taxes	1405						
Auxiliaires de recherche	1510						
Crédits traitements ens.	1701						
Traitement resp. de formation	1708						
Total économies CE	1799						
302 PENS	1999	0.60	41 667	0.60	42 089		422
Total personnel technique	2699						
Total adm, chefs serv, commis	2799	1.00	104 293	1.00	105 107		814
Total secr, compt, aide biblio	2899	0.80	70 828	0.80	71 398		570
Total personnel administratif	3299	1.80	175 121	1.80	176 505		1 384
Crédits pour remplacements	3302		45 000		45 000		
Salaires des apprentis	3303						
Salaires des stagiaires	3313						
Total économies PAT	3399		- 18 102		- 1 789		16 313
301 PAT	3598	1.80	202 019	1.80	219 716		17 697
304 Total indemnités et primes	3560		216		218		2
Cotisation CPEG	3759		33 906		36 427		2 521
305 Cotisations patronales	3730		56 609		60 825		4 216
306 Rente-pont AVS	3703						
309 Autres charges de personnel	3797		109		117		8
30 TOTAL PERSONNEL	3899	2.40	300 620	2.40	322 965		22 345
310 Fournitures	4100		30 000		30 000		
311 Matériel, machines, logiciels	4401						
312 Energie	4300						
313 Services, honoraires	4400		25 551		25 551		
315 Maintenance, entretien	4414						
316 Loyers, redevances	4412						
317 Dédommagements du personnel	4405						
31 DEPENSES GENERALES	5699		55 551		55 551		
33 Amortissements	6499						
36 Subventions & bourses	6298						
39 Imputations internes	6380						
3 TOTAL DES CHARGES	6599	2.40	356 171	2.40	378 516		22 345
42 Revenus des biens	7199						
43 Recettes diverses	7299						
46 Subventions acquises	7339						
49 Imputations internes	7599						
4 TOTAL DES REVENUS	7999						

Budget 2022		No Budget ODG	MAISON DE L'HISTOIRE (MDH)					
Titulaire du Budget: FARRE SEBASTIEN		Budget 2021		Budget 2022		Variations 2022 / 2021		
		Postes	Francs	Postes	Francs	Postes	Francs	
Professeurs ordinaires	0100							
Professeurs associés	0150							
Professeurs assistants	0200							
Professeurs associés (PAE)	0500							
Professeurs titulaires	0600							
Salaires remplacements	0801		14 652		14 652			
Total économies CP	0899							
MER, chefs de clinique scient.	1200	1.00	134 133	1.00	151 866		17 733	
Chargés de cours	1220							
Chargés d'ens., cons. études	1100							
Collab. scientifiques I et II	1260	1.25	144 630	1.25	145 638		1 008	
Maîtres assistants	1300	1.00	109 894	1.00	93 606		- 16 288	
Assistants-médecins	1401							
Assistants et post-doc	1400							
Crédits encadrement taxes	1405							
Auxiliaires de recherche	1510							
Crédits traitements ens.	1701							
Traitement resp. de formation	1708							
Total économies CE	1799							
302 PENS	1999	3.25	403 309	3.25	405 762		2 453	
Total personnel technique	2699							
Total adm, chefs serv, commis	2799	0.70	72 294	0.70	73 942		1 648	
Total secr, compt, aide biblio	2899	0.80	62 961	0.80	64 541		1 580	
Total personnel administratif	3299	1.50	135 255	1.50	138 483		3 228	
Crédits pour remplacements	3302							
Salaires des apprentis	3303							
Salaires des stagiaires	3313							
Total économies PAT	3399							
301 PAT	3598	1.50	135 255	1.50	138 483		3 228	
304 Total indemnités et primes	3560		523		529		6	
Cotisation CPEG	3759		74 935		75 726		791	
305 Cotisations patronales	3730		125 115		126 451		1 336	
306 Rente-pont AVS	3703							
309 Autres charges de personnel	3797		242		244		2	
30 TOTAL PERSONNEL	3899	4.75	664 444	4.75	671 469		7 025	
310 Fournitures	4100		15 194		15 600		406	
311 Matériel, machines, logiciels	4401							
312 Energie	4300							
313 Services, honoraires	4400		41 000		41 000			
315 Maintenance, entretien	4414							
316 Loyers, redevances	4412							
317 Dédommagements du personnel	4405		37 000		37 000			
31 DEPENSES GENERALES	5699		93 194		93 600		406	
33 Amortissements	6499							
36 Subventions & bourses	6298							
39 Imputations internes	6380		12 000		12 000			
3 TOTAL DES CHARGES	6599	4.75	769 638	4.75	777 069		7 431	
42 Revenus des biens	7199							
43 Recettes diverses	7299							
46 Subventions acquises	7339							
49 Imputations internes	7599							
4 TOTAL DES REVENUS	7999							

Budget 2022		No Budget ODH		INSTITUT GENETIQUE GENOMIQUE (IGE3)			
Titulaire du Budget: SOLDATI-FAVRE DOMINIQUE		Budget 2021		Budget 2022		Variations 2022 / 2021	
		Postes	Francs	Postes	Francs	Postes	Francs
Professeurs ordinaires	0100						
Professeurs associés	0150						
Professeurs assistants	0200						
Professeurs associés (PAE)	0500						
Professeurs titulaires	0600						
Salaires remplacements	0801						
Total économies CP	0899						
MER, chefs de clinique scient.	1200						
Chargés de cours	1220						
Chargés d'ens., cons. études	1100						
Collab. scientifiques I et II	1260						
Maîtres assistants	1300						
Assistants-médecins	1401						
Assistants et post-doc	1400	3.10	231 489	3.10	223 609		- 7 880
Crédits encadrement taxes	1405						
Auxiliaires de recherche	1510						
Crédits traitements ens.	1701						
Traitement resp. de formation	1708						
Total économies CE	1799		- 1 891		- 1 626		265
302 PENS	1999	3.10	229 598	3.10	221 983		- 7 615
Total personnel technique	2699						
Total adm, chefs serv, commis	2799						
Total secr, compt, aide biblio	2899						
Total personnel administratif	3299						
Crédits pour remplacements	3302						
Salaires des apprentis	3303						
Salaires des stagiaires	3313						
Total économies PAT	3399						
301 PAT	3598						
304 Total indemnités et primes	3560		4 338		4 330		- 8
Cotisation CPEG	3759		32 517		31 458		- 1 059
305 Cotisations patronales	3730		54 289		52 527		- 1 762
306 Rente-pont AVS	3703						
309 Autres charges de personnel	3797		105		101		- 4
30 TOTAL PERSONNEL	3899	3.10	288 330	3.10	278 941		- 9 389
310 Fournitures	4100						
311 Matériel, machines, logiciels	4401						
312 Energie	4300						
313 Services, honoraires	4400						
315 Maintenance, entretien	4414						
316 Loyers, redevances	4412						
317 Dédommagements du personnel	4405						
31 DEPENSES GENERALES	5699						
33 Amortissements	6499						
36 Subventions & bourses	6298						
39 Imputations internes	6380						
3 TOTAL DES CHARGES	6599	3.10	288 330	3.10	278 941		- 9 389
42 Revenus des biens	7199						
43 Recettes diverses	7299						
46 Subventions acquises	7339						
49 Imputations internes	7599						
4 TOTAL DES REVENUS	7999						

Budget 2022		No Budget ODJ		GLOBAL STUDIES INSTITUTE (GSI)			
Titulaire du Budget: LEVRAT NICOLAS		Budget 2021		Budget 2022		Variations 2022 / 2021	
		Postes	Francs	Postes	Francs	Postes	Francs
Professeurs ordinaires	0100	4.40	930 112	4.40	920 555		- 9 557
Professeurs associés	0150	1.00	172 563	1.00	169 726		- 2 837
Professeurs assistants	0200						
Professeurs associés (PAE)	0500						
Professeurs titulaires	0600						
Salaires remplacements	0801						
Total économies CP	0899						
MER, chefs de clinique scient.	1200	1.20	181 925	1.20	186 457		4 532
Chargés de cours	1220	4.40	665 166	4.40	672 558		7 392
Chargés d'ens., cons. études	1100	3.55	448 401	3.55	449 952		1 551
Collab. scientifiques I et II	1260	1.40	173 599	1.40	175 168		1 569
Maîtres assistants	1300						
Assistants-médecins	1401						
Assistants et post-doc	1400	28.15	2 067 336	28.15	2 055 541		- 11 795
Crédits encadrement taxes	1405	6.40	474 618	7.40	534 295	1.00	59 677
Auxiliaires de recherche	1510						
Crédits traitements ens.	1701						
Traitement resp. de formation	1708						
Total économies CE	1799						
302 PENS	1999	50.50	5 113 720	51.50	5 164 252	1.00	50 532
Total personnel technique	2699	1.00	116 666	1.00	117 793		1 127
Total adm, chefs serv, commis	2799	1.70	208 391	1.70	210 837		2 446
Total secr, compt, aide biblio	2899	4.80	430 104	4.80	435 077		4 973
Total personnel administratif	3299	6.50	638 495	6.50	645 914		7 419
Crédits pour remplacements	3302		7 853		7 853		
Salaires des apprentis	3303						
Salaires des stagiaires	3313						
Total économies PAT	3399						
301 PAT	3598	7.50	763 014	7.50	771 560		8 546
304 Total indemnités et primes	3560		16 168		16 227		59
Cotisation CPEG	3759		819 121		827 342		8 221
305 Cotisations patronales	3730		1 367 674		1 381 578		13 904
306 Rente-pont AVS	3703						
309 Autres charges de personnel	3797		2 649		2 675		26
30 TOTAL PERSONNEL	3899	58.00	7 263 225	59.00	7 336 292	1.00	73 067
310 Fournitures	4100		43 727		35 541		- 8 186
311 Matériel, machines, logiciels	4401						
312 Energie	4300						
313 Services, honoraires	4400		42 944		42 944		
315 Maintenance, entretien	4414						
316 Loyers, redevances	4412						
317 Dédommagements du personnel	4405		50 000		50 000		
31 DEPENSES GENERALES	5699		136 671		128 485		- 8 186
33 Amortissements	6499						
36 Subventions & bourses	6298		10 000		10 000		
39 Imputations internes	6380		40 000		40 000		
3 TOTAL DES CHARGES	6599	58.00	7 449 896	59.00	7 514 777	1.00	64 881
42 Revenus des biens	7199						
43 Recettes diverses	7299						
46 Subventions acquises	7339						
49 Imputations internes	7599						
4 TOTAL DES REVENUS	7999						

Budget 2022		No Budget ODK		CIDE (CIDE)			
Titulaire du Budget: HANSON KARL		Budget 2021		Budget 2022		Variations 2022 / 2021	
		Postes	Francs	Postes	Francs	Postes	Francs
Professeurs ordinaires	0100						
Professeurs associés	0150						
Professeurs assistants	0200						
Professeurs associés (PAE)	0500						
Professeurs titulaires	0600						
Salaires remplacements	0801						
Total économies CP	0899						
MER, chefs de clinique scient.	1200						
Chargés de cours	1220						
Chargés d'ens., cons. études	1100	0.30	39 269	0.30	39 592		323
Collab. scientifiques I et II	1260	0.20	24 646	0.20	24 954		308
Maîtres assistants	1300	0.80	75 752	0.80	76 882		1 130
Assistants-médecins	1401						
Assistants et post-doc	1400	3.00	217 548	3.00	221 616		4 068
Crédits encadrement taxes	1405	1.00	78 528	1.00	67 475		- 11 053
Auxiliaires de recherche	1510						
Crédits traitements ens.	1701						
Traitement resp. de formation	1708						
Total économies CE	1799						
302 PENS	1999	5.30	435 743	5.30	430 519		- 5 224
Total personnel technique	2699						
Total adm, chefs serv, commis	2799			1.00	98 566	1.00	98 566
Total secr, compt, aide biblio	2899	2.00	170 354	1.10	90 399	- 0.90	- 79 955
Total personnel administratif	3299	2.00	170 354	2.10	188 965	0.10	18 611
Crédits pour remplacements	3302		51 900		35 136		- 16 764
Salaires des apprentis	3303						
Salaires des stagiaires	3313						
Total économies PAT	3399						
301 PAT	3598	2.00	222 254	2.10	224 101	0.10	1 847
304 Total indemnités et primes	3560		605		618		13
Cotisation CPEG	3759		91 553		91 083		- 470
305 Cotisations patronales	3730		152 860		152 095		- 765
306 Rente-pont AVS	3703						
309 Autres charges de personnel	3797		7 541		7 539		- 2
30 TOTAL PERSONNEL	3899	7.30	819 003	7.40	814 872	0.10	- 4 131
310 Fournitures	4100		13 930		13 600		- 330
311 Matériel, machines, logiciels	4401		2 000		2 000		
312 Energie	4300						
313 Services, honoraires	4400		24 000		24 000		
315 Maintenance, entretien	4414						
316 Loyers, redevances	4412						
317 Dédommagements du personnel	4405		34 000		34 000		
31 DEPENSES GENERALES	5699		73 930		73 600		- 330
33 Amortissements	6499						
36 Subventions & bourses	6298						
39 Imputations internes	6380		2 000		2 000		
3 TOTAL DES CHARGES	6599	7.30	894 933	7.40	890 472	0.10	- 4 461
42 Revenus des biens	7199						
43 Recettes diverses	7299						
46 Subventions acquises	7339		500 000		500 000		
49 Imputations internes	7599						
4 TOTAL DES REVENUS	7999		500 000		500 000		

Budget 2022		No Budget 0G		DIVERS (DIVUN)			
Titulaire du Budget: FLUECKIGER YVES		Budget 2021		Budget 2022		Variations 2022 / 2021	
		Postes	Francs	Postes	Francs	Postes	Francs
Professeurs ordinaires	0100						
Professeurs associés	0150						
Professeurs assistants	0200						
Professeurs associés (PAE)	0500						
Professeurs titulaires	0600						
Salaires remplacements	0801						
Total économies CP	0899						
MER, chefs de clinique scient.	1200						
Chargés de cours	1220						
Chargés d'ens., cons. études	1100						
Collab. scientifiques I et II	1260						
Maîtres assistants	1300						
Assistants-médecins	1401						
Assistants et post-doc	1400						
Crédits encadrement taxes	1405						
Auxiliaires de recherche	1510						
Crédits traitements ens.	1701						
Traitement resp. de formation	1708						
Total économies CE	1799						
302 PENS	1999						
Total personnel technique	2699						
Total adm, chefs serv, commis	2799						
Total secr, compt, aide biblio	2899						
Total personnel administratif	3299						
Crédits pour remplacements	3302		35 000		35 000		
Salaires des apprentis	3303						
Salaires des stagiaires	3313						
Total économies PAT	3399						
301 PAT	3598		35 000		35 000		
304 Total indemnités et primes	3560						
Cotisation CPEG	3759		4 869		4 869		
305 Cotisations patronales	3730		8 128		8 129		1
306 Rente-pont AVS	3703						
309 Autres charges de personnel	3797		15		15		
30 TOTAL PERSONNEL	3899		43 143		43 144		1
310 Fournitures	4100		8 000		8 000		
311 Matériel, machines, logiciels	4401						
312 Energie	4300						
313 Services, honoraires	4400						
315 Maintenance, entretien	4414						
316 Loyers, redevances	4412		4 000		4 000		
317 Dédommagements du personnel	4405		1 000		1 000		
31 DEPENSES GENERALES	5699		13 000		13 000		
33 Amortissements	6499						
36 Subventions & bourses	6298		415 000		287 300		- 127 700
39 Imputations internes	6380						
3 TOTAL DES CHARGES	6599		471 143		343 444		- 127 699
42 Revenus des biens	7199						
43 Recettes diverses	7299						
46 Subventions acquises	7339		120 000				- 120 000
49 Imputations internes	7599		338 100		330 400		- 7 700
4 TOTAL DES REVENUS	7999		458 100		330 400		- 127 700

Budget 2022		No Budget 0G3	COMMISSION DES TAXES FIXES (COFI)				
Titulaire du Budget: LOUIS-COURVOISIER MICHELINE		Budget 2021		Budget 2022		Variations 2022 / 2021	
		Postes	Francs	Postes	Francs	Postes	Francs
Professeurs ordinaires	0100						
Professeurs associés	0150						
Professeurs assistants	0200						
Professeurs associés (PAE)	0500						
Professeurs titulaires	0600						
Salaires remplacements	0801						
Total économies CP	0899						
MER, chefs de clinique scient.	1200						
Chargés de cours	1220						
Chargés d'ens., cons. études	1100						
Collab. scientifiques I et II	1260						
Maîtres assistants	1300						
Assistants-médecins	1401						
Assistants et post-doc	1400						
Crédits encadrement taxes	1405						
Auxiliaires de recherche	1510						
Crédits traitements ens.	1701						
Traitement resp. de formation	1708						
Total économies CE	1799						
302 PENS	1999						
Total personnel technique	2699						
Total adm, chefs serv, commis	2799						
Total secr, compt, aide biblio	2899						
Total personnel administratif	3299						
Crédits pour remplacements	3302		35 000		35 000		
Salaires des apprentis	3303						
Salaires des stagiaires	3313						
Total économies PAT	3399						
301 PAT	3598		35 000		35 000		
304 Total indemnités et primes	3560						
Cotisation CPEG	3759		4 869		4 869		
305 Cotisations patronales	3730		8 128		8 129		1
306 Rente-pont AVS	3703						
309 Autres charges de personnel	3797		15		15		
30 TOTAL PERSONNEL	3899		43 143		43 144		1
310 Fournitures	4100		8 000		8 000		
311 Matériel, machines, logiciels	4401						
312 Energie	4300						
313 Services, honoraires	4400						
315 Maintenance, entretien	4414						
316 Loyers, redevances	4412		4 000		4 000		
317 Dédommagements du personnel	4405		1 000		1 000		
31 DEPENSES GENERALES	5699		13 000		13 000		
33 Amortissements	6499						
36 Subventions & bourses	6298		415 000		287 300		- 127 700
39 Imputations internes	6380						
3 TOTAL DES CHARGES	6599		471 143		343 444		- 127 699
42 Revenus des biens	7199						
43 Recettes diverses	7299						
46 Subventions acquises	7339		120 000				- 120 000
49 Imputations internes	7599		338 100		330 400		- 7 700
4 TOTAL DES REVENUS	7999		458 100		330 400		- 127 700

Budget 2022		No Budget 0K		TAXES FIXES (TAXFI)			
Titulaire du Budget: CHAMPENOIS JASMINE		Budget 2021		Budget 2022		Variations 2022 / 2021	
		Postes	Francs	Postes	Francs	Postes	Francs
Professeurs ordinaires	0100						
Professeurs associés	0150						
Professeurs assistants	0200						
Professeurs associés (PAE)	0500						
Professeurs titulaires	0600						
Salaires remplacements	0801						
Total économies CP	0899						
MER, chefs de clinique scient.	1200						
Chargés de cours	1220						
Chargés d'ens., cons. études	1100						
Collab. scientifiques I et II	1260						
Maîtres assistants	1300						
Assistants-médecins	1401						
Assistants et post-doc	1400						
Crédits encadrement taxes	1405						
Auxiliaires de recherche	1510						
Crédits traitements ens.	1701						
Traitement resp. de formation	1708						
Total économies CE	1799						
302 PENS	1999						
Total personnel technique	2699						
Total adm, chefs serv, commis	2799						
Total secr, compt, aide biblio	2899						
Total personnel administratif	3299						
Crédits pour remplacements	3302						
Salaires des apprentis	3303						
Salaires des stagiaires	3313						
Total économies PAT	3399						
301 PAT	3598						
304 Total indemnités et primes	3560						
Cotisation CPEG	3759						
305 Cotisations patronales	3730						
306 Rente-pont AVS	3703						
309 Autres charges de personnel	3797						
30 TOTAL PERSONNEL	3899						
310 Fournitures	4100						
311 Matériel, machines, logiciels	4401						
312 Energie	4300						
313 Services, honoraires	4400						
315 Maintenance, entretien	4414						
316 Loyers, redevances	4412						
317 Dédommagements du personnel	4405						
31 DEPENSES GENERALES	5699						
33 Amortissements	6499						
36 Subventions & bourses	6298		124 700		121 800		- 2 900
39 Imputations internes	6380		338 300		330 400		- 7 900
3 TOTAL DES CHARGES	6599		463 000		452 200		- 10 800
42 Revenus des biens	7199		2 315 000		2 262 000		- 53 000
43 Recettes diverses	7299						
46 Subventions acquises	7339						
49 Imputations internes	7599						
4 TOTAL DES REVENUS	7999		2 315 000		2 262 000		- 53 000

Budget 2022		No Budget 0Z	GESTION MONIT/ASS. TAXES UNACI (TEUNI)				
Titulaire du Budget: FLUECKIGER YVES		Budget 2021		Budget 2022		Variations 2022 / 2021	
		Postes	Francs	Postes	Francs	Postes	Francs
Professeurs ordinaires	0100						
Professeurs associés	0150						
Professeurs assistants	0200						
Professeurs associés (PAE)	0500						
Professeurs titulaires	0600						
Salaires remplacements	0801						
Total économies CP	0899						
MER, chefs de clinique scient.	1200						
Chargés de cours	1220						
Chargés d'ens., cons. études	1100						
Collab. scientifiques I et II	1260						
Maîtres assistants	1300						
Assistants-médecins	1401						
Assistants et post-doc	1400						
Crédits encadrement taxes	1405						
Auxiliaires de recherche	1510						
Crédits traitements ens.	1701						
Traitement resp. de formation	1708						
Total économies CE	1799						
302 PENS	1999						
Total personnel technique	2699						
Total adm, chefs serv, commis	2799						
Total secr, compt, aide biblio	2899						
Total personnel administratif	3299						
Crédits pour remplacements	3302						
Salaires des apprentis	3303						
Salaires des stagiaires	3313						
Total économies PAT	3399						
301 PAT	3598						
304 Total indemnités et primes	3560						
Cotisation CPEG	3759						
305 Cotisations patronales	3730						
306 Rente-pont AVS	3703						
309 Autres charges de personnel	3797						
30 TOTAL PERSONNEL	3899						
310 Fournitures	4100						
311 Matériel, machines, logiciels	4401						
312 Energie	4300						
313 Services, honoraires	4400		30 000		30 000		
315 Maintenance, entretien	4414						
316 Loyers, redevances	4412						
317 Dédommagements du personnel	4405						
31 DEPENSES GENERALES	5699		30 000		30 000		
33 Amortissements	6499						
36 Subventions & bourses	6298		1 079 982		1 055 582		- 24 400
39 Imputations internes	6380						
3 TOTAL DES CHARGES	6599		1 109 982		1 085 582		- 24 400
42 Revenus des biens	7199		11 309 000		11 053 000		- 256 000
43 Recettes diverses	7299						
46 Subventions acquises	7339						
49 Imputations internes	7599						
4 TOTAL DES REVENUS	7999		11 309 000		11 053 000		- 256 000

Budget 2022		No Budget 0L		CENTRE TECH ET ND NON REPARTIE (CTECHN)			
Titulaire du Budget: FERRILLO RAPHAEL		Budget 2021		Budget 2022		Variations 2022 / 2021	
		Postes	Francs	Postes	Francs	Postes	Francs
Professeurs ordinaires	0100						
Professeurs associés	0150						
Professeurs assistants	0200						
Professeurs associés (PAE)	0500						
Professeurs titulaires	0600						
Salaires remplacements	0801						
Total économies CP	0899		- 1 219 512		-1 219 512		
MER, chefs de clinique scient.	1200						
Chargés de cours	1220						
Chargés d'ens., cons. études	1100						
Collab. scientifiques I et II	1260						
Maîtres assistants	1300						
Assistants-médecins	1401						
Assistants et post-doc	1400						
Crédits encadrement taxes	1405						
Auxiliaires de recherche	1510						
Crédits traitements ens.	1701						
Traitement resp. de formation	1708						
Total économies CE	1799		902 858		2 843 626		1 940 768
302 PENS	1999		- 316 654		1 624 114		1 940 768
Total personnel technique	2699						
Total adm, chefs serv, commis	2799						
Total secr, compt, aide biblio	2899						
Total personnel administratif	3299						
Crédits pour remplacements	3302						
Salaires des apprentis	3303						
Salaires des stagiaires	3313						
Total économies PAT	3399		- 236 055		1 299		237 354
301 PAT	3598		- 236 055		1 299		237 354
304 Total indemnités et primes	3560				87 764		87 764
Cotisation CPEG	3759		- 74 664		211 119		285 783
305 Cotisations patronales	3730		- 126 169		362 619		488 788
306 Rente-pont AVS	3703						
309 Autres charges de personnel	3797		- 23 452		5 627		29 079
30 TOTAL PERSONNEL	3899		- 702 330		2 081 423		2 783 753
310 Fournitures	4100						
311 Matériel, machines, logiciels	4401						
312 Energie	4300						
313 Services, honoraires	4400						
315 Maintenance, entretien	4414						
316 Loyers, redevances	4412						
317 Dédommagements du personnel	4405						
31 DEPENSES GENERALES	5699		- 700 000				700 000
33 Amortissements	6499						
36 Subventions & bourses	6298						
39 Imputations internes	6380				7 900		7 900
3 TOTAL DES CHARGES	6599		- 1 402 330		2 089 323		3 491 653
42 Revenus des biens	7199				1 104 000		1 104 000
43 Recettes diverses	7299				98 377		98 377
46 Subventions acquises	7339						
49 Imputations internes	7599						
4 TOTAL DES REVENUS	7999				1 202 377		1 202 377

Budget 2022		No Budget 0Y	CHAR & REV NON REPARTIS UNACI (UNCD)				
Titulaire du Budget: FLUECKIGER YVES		Budget 2021		Budget 2022		Variations 2022 / 2021	
		Postes	Francs	Postes	Francs	Postes	Francs
Professeurs ordinaires	0100						
Professeurs associés	0150						
Professeurs assistants	0200						
Professeurs associés (PAE)	0500						
Professeurs titulaires	0600						
Salaires remplacements	0801						
Total économies CP	0899						
MER, chefs de clinique scient.	1200						
Chargés de cours	1220						
Chargés d'ens., cons. études	1100						
Collab. scientifiques I et II	1260						
Maîtres assistants	1300						
Assistants-médecins	1401						
Assistants et post-doc	1400						
Crédits encadrement taxes	1405						
Auxiliaires de recherche	1510						
Crédits traitements ens.	1701						
Traitement resp. de formation	1708						
Total économies CE	1799						
302 PENS	1999						
Total personnel technique	2699						
Total adm, chefs serv, commis	2799						
Total secr, compt, aide biblio	2899						
Total personnel administratif	3299						
Crédits pour remplacements	3302						
Salaires des apprentis	3303						
Salaires des stagiaires	3313						
Total économies PAT	3399						
301 PAT	3598						
304 Total indemnités et primes	3560		90 000				- 90 000
Cotisation CPEG	3759						
305 Cotisations patronales	3730						
306 Rente-pont AVS	3703						
309 Autres charges de personnel	3797						
30 TOTAL PERSONNEL	3899		90 000				- 90 000
310 Fournitures	4100						
311 Matériel, machines, logiciels	4401						
312 Energie	4300						
313 Services, honoraires	4400						
315 Maintenance, entretien	4414						
316 Loyers, redevances	4412						
317 Dédommagements du personnel	4405						
31 DEPENSES GENERALES	5699						
33 Amortissements	6499		19 329 883		19 429 883		100 000
36 Subventions & bourses	6298		598 870		598 870		
39 Imputations internes	6380						
3 TOTAL DES CHARGES	6599		20 018 753		20 028 753		10 000
42 Revenus des biens	7199		2 851 000		1 232 000		-1 619 000
43 Recettes diverses	7299		98 377		115 000		16 623
46 Subventions acquises	7339		533 548 140		537 182 405		3 634 265
49 Imputations internes	7599		3 000 000		3 000 000		
4 TOTAL DES REVENUS	7999		539 497 517		541 529 405		2 031 888

Budget 2022		No Budget 0M		RECTORAT (NEW) UNIGE (NEWRECTA)			
Titulaire du Budget: FLUECKIGER YVES		Budget 2021		Budget 2022		Variations 2022 / 2021	
		Postes	Francs	Postes	Francs	Postes	Francs
Professeurs ordinaires	0100						
Professeurs associés	0150						
Professeurs assistants	0200						
Professeurs associés (PAE)	0500						
Professeurs titulaires	0600						
Salaires remplacements	0801						
Total économies CP	0899						
MER, chefs de clinique scient.	1200	1.00	153 780	1.00	153 455		- 325
Chargés de cours	1220	0.40	58 780	0.40	59 516		736
Chargés d'ens., cons. études	1100			0.10	13 300	0.10	13 300
Collab. scientifiques I et II	1260	0.50	60 500	0.50	60 500		
Maîtres assistants	1300						
Assistants-médecins	1401						
Assistants et post-doc	1400						
Crédits encadrement taxes	1405						
Auxiliaires de recherche	1510						
Crédits traitements ens.	1701						
Traitement resp. de formation	1708						
Total économies CE	1799						
302 PENS	1999	1.90	273 060	2.00	286 771	0.10	13 711
Total personnel technique	2699	1.80	208 418	3.95	435 981	2.15	227 563
Total adm, chefs serv, commis	2799	3.90	450 973	3.60	404 341	- 0.30	- 46 632
Total secr, compt, aide biblio	2899	1.10	84 920	1.35	108 099	0.25	23 179
Total personnel administratif	3299	5.00	535 893	4.95	512 440	- 0.05	- 23 453
Crédits pour remplacements	3302						
Salaires des apprentis	3303						
Salaires des stagiaires	3313						
Total économies PAT	3399						
301 PAT	3598	6.80	744 311	8.90	948 421	2.10	204 110
304 Total indemnités et primes	3560		1 014		1 229		215
Cotisation CPEG	3759		141 554		171 862		30 308
305 Cotisations patronales	3730		236 340		286 967		50 627
306 Rente-pont AVS	3703						
309 Autres charges de personnel	3797		456		553		97
30 TOTAL PERSONNEL	3899	8.70	1 255 181	10.90	1 523 941	2.20	268 760
310 Fournitures	4100				16 136		16 136
311 Matériel, machines, logiciels	4401				568		568
312 Energie	4300						
313 Services, honoraires	4400		100 000		130 505		30 505
315 Maintenance, entretien	4414						
316 Loyers, redevances	4412				1 136		1 136
317 Dédommagements du personnel	4405				2 841		2 841
31 DEPENSES GENERALES	5699		100 000		151 186		51 186
33 Amortissements	6499						
36 Subventions & bourses	6298						
39 Imputations internes	6380				48 814		48 814
3 TOTAL DES CHARGES	6599	8.70	1 355 181	10.90	1 723 941	2.20	368 760
42 Revenus des biens	7199						
43 Recettes diverses	7299						
46 Subventions acquises	7339						
49 Imputations internes	7599						
4 TOTAL DES REVENUS	7999						

Budget 2022		No Budget 0M1		INZONE (INZON)			
Titulaire du Budget: BLANCHET KARL		Budget 2021		Budget 2022		Variations 2022 / 2021	
		Postes	Francs	Postes	Francs	Postes	Francs
Professeurs ordinaires	0100						
Professeurs associés	0150						
Professeurs assistants	0200						
Professeurs associés (PAE)	0500						
Professeurs titulaires	0600						
Salaires remplacements	0801						
Total économies CP	0899						
MER, chefs de clinique scient.	1200						
Chargés de cours	1220						
Chargés d'ens., cons. études	1100						
Collab. scientifiques I et II	1260	0.50	60 500	0.50	60 500		
Maîtres assistants	1300						
Assistants-médecins	1401						
Assistants et post-doc	1400						
Crédits encadrement taxes	1405						
Auxiliaires de recherche	1510						
Crédits traitements ens.	1701						
Traitement resp. de formation	1708						
Total économies CE	1799						
302 PENS	1999	0.50	60 500	0.50	60 500		
Total personnel technique	2699						
Total adm, chefs serv, commis	2799	1.30	150 866	1.30	150 866		
Total secr, compt, aide biblio	2899						
Total personnel administratif	3299	1.30	150 866	1.30	150 866		
Crédits pour remplacements	3302						
Salaires des apprentis	3303						
Salaires des stagiaires	3313						
Total économies PAT	3399						
301 PAT	3598	1.30	150 866	1.30	150 866		
304 Total indemnités et primes	3560		210		210		
Cotisation CPEG	3759		29 409		29 409		
305 Cotisations patronales	3730		49 101		49 107		6
306 Rente-pont AVS	3703						
309 Autres charges de personnel	3797		95		95		
30 TOTAL PERSONNEL	3899	1.80	260 772	1.80	260 778		6
310 Fournitures	4100						
311 Matériel, machines, logiciels	4401						
312 Energie	4300						
313 Services, honoraires	4400						
315 Maintenance, entretien	4414						
316 Loyers, redevances	4412						
317 Dédommagements du personnel	4405						
31 DEPENSES GENERALES	5699						
33 Amortissements	6499						
36 Subventions & bourses	6298						
39 Imputations internes	6380						
3 TOTAL DES CHARGES	6599	1.80	260 772	1.80	260 778		6
42 Revenus des biens	7199						
43 Recettes diverses	7299						
46 Subventions acquises	7339						
49 Imputations internes	7599						
4 TOTAL DES REVENUS	7999						

Budget 2022		No Budget 0M2		CENTRE CONFUCIUS (FUCIUS)			
Titulaire du Budget: ZIMMERMANN BASILE		Budget 2021		Budget 2022		Variations 2022 / 2021	
		Postes	Francs	Postes	Francs	Postes	Francs
Professeurs ordinaires	0100						
Professeurs associés	0150						
Professeurs assistants	0200						
Professeurs associés (PAE)	0500						
Professeurs titulaires	0600						
Salaires remplacements	0801						
Total économies CP	0899						
MER, chefs de clinique scient.	1200	1.00	153 780	1.00	153 455		- 325
Chargés de cours	1220						
Chargés d'ens., cons. études	1100						
Collab. scientifiques I et II	1260						
Maîtres assistants	1300						
Assistants-médecins	1401						
Assistants et post-doc	1400						
Crédits encadrement taxes	1405						
Auxiliaires de recherche	1510						
Crédits traitements ens.	1701						
Traitement resp. de formation	1708						
Total économies CE	1799						
302 PENS	1999	1.00	153 780	1.00	153 455		- 325
Total personnel technique	2699			1.00	104 293	1.00	104 293
Total adm, chefs serv, commis	2799	1.00	119 000	0.30	35 700	- 0.70	- 83 300
Total secr, compt, aide biblio	2899						
Total personnel administratif	3299	1.00	119 000	0.30	35 700	- 0.70	- 83 300
Crédits pour remplacements	3302						
Salaires des apprentis	3303						
Salaires des stagiaires	3313						
Total économies PAT	3399						
301 PAT	3598	1.00	119 000	1.30	139 993	0.30	20 993
304 Total indemnités et primes	3560		272		292		20
Cotisation CPEG	3759		37 954		40 830		2 876
305 Cotisations patronales	3730		63 369		68 179		4 810
306 Rente-pont AVS	3703						
309 Autres charges de personnel	3797		122		132		10
30 TOTAL PERSONNEL	3899	2.00	336 543	2.30	362 051	0.30	25 508
310 Fournitures	4100						
311 Matériel, machines, logiciels	4401						
312 Energie	4300						
313 Services, honoraires	4400						
315 Maintenance, entretien	4414						
316 Loyers, redevances	4412						
317 Dédommagements du personnel	4405						
31 DEPENSES GENERALES	5699						
33 Amortissements	6499						
36 Subventions & bourses	6298						
39 Imputations internes	6380						
3 TOTAL DES CHARGES	6599	2.00	336 543	2.30	362 051	0.30	25 508
42 Revenus des biens	7199						
43 Recettes diverses	7299						
46 Subventions acquises	7339						
49 Imputations internes	7599						
4 TOTAL DES REVENUS	7999						

Budget 2022		No Budget 0M4		WELCOME CENTER (WELCOME)			
Titulaire du Budget: DUBOULE-GALLIOT BRIGITTE		Budget 2021		Budget 2022		Variations 2022 / 2021	
		Postes	Francs	Postes	Francs	Postes	Francs
Professeurs ordinaires	0100						
Professeurs associés	0150						
Professeurs assistants	0200						
Professeurs associés (PAE)	0500						
Professeurs titulaires	0600						
Salaires remplacements	0801						
Total économies CP	0899						
MER, chefs de clinique scient.	1200						
Chargés de cours	1220						
Chargés d'ens., cons. études	1100						
Collab. scientifiques I et II	1260						
Maîtres assistants	1300						
Assistants-médecins	1401						
Assistants et post-doc	1400						
Crédits encadrement taxes	1405						
Auxiliaires de recherche	1510						
Crédits traitements ens.	1701						
Traitement resp. de formation	1708						
Total économies CE	1799						
302 PENS	1999						
Total personnel technique	2699						
Total adm, chefs serv, commis	2799	1.60	181 107	1.60	182 534		1 427
Total secr, compt, aide biblio	2899	1.10	84 920	1.10	85 179		259
Total personnel administratif	3299	2.70	266 027	2.70	267 713		1 686
Crédits pour remplacements	3302						
Salaires des apprentis	3303						
Salaires des stagiaires	3313						
Total économies PAT	3399						
301 PAT	3598	2.70	266 027	2.70	267 713		1 686
304 Total indemnités et primes	3560		266		267		1
Cotisation CPEG	3759		37 014		37 249		235
305 Cotisations patronales	3730		61 799		62 199		400
306 Rente-pont AVS	3703						
309 Autres charges de personnel	3797		119		120		1
30 TOTAL PERSONNEL	3899	2.70	328 211	2.70	330 299		2 088
310 Fournitures	4100						
311 Matériel, machines, logiciels	4401						
312 Energie	4300						
313 Services, honoraires	4400						
315 Maintenance, entretien	4414						
316 Loyers, redevances	4412						
317 Dédommagements du personnel	4405						
31 DEPENSES GENERALES	5699						
33 Amortissements	6499						
36 Subventions & bourses	6298						
39 Imputations internes	6380						
3 TOTAL DES CHARGES	6599	2.70	328 211	2.70	330 299		2 088
42 Revenus des biens	7199						
43 Recettes diverses	7299						
46 Subventions acquises	7339						
49 Imputations internes	7599						
4 TOTAL DES REVENUS	7999						

Budget 2022		No Budget 0M5		BUREAU TRANSITION NUMERIQUE (BTN)			
Titulaire du Budget: GEISSBUHLER ANTOINE		Budget 2021		Budget 2022		Variations 2022 / 2021	
		Postes	Francs	Postes	Francs	Postes	Francs
Professeurs ordinaires	0100						
Professeurs associés	0150						
Professeurs assistants	0200						
Professeurs associés (PAE)	0500						
Professeurs titulaires	0600						
Salaires remplacements	0801						
Total économies CP	0899						
MER, chefs de clinique scient.	1200						
Chargés de cours	1220	0.40	58 780	0.40	59 516		736
Chargés d'ens., cons. études	1100						
Collab. scientifiques I et II	1260						
Maîtres assistants	1300						
Assistants-médecins	1401						
Assistants et post-doc	1400						
Crédits encadrement taxes	1405						
Auxiliaires de recherche	1510						
Crédits traitements ens.	1701						
Traitement resp. de formation	1708						
Total économies CE	1799						
302 PENS	1999	0.40	58 780	0.40	59 516		736
Total personnel technique	2699	1.80	208 418	2.00	214 210	0.20	5 792
Total adm, chefs serv, commis	2799						
Total secr, compt, aide biblio	2899						
Total personnel administratif	3299						
Crédits pour remplacements	3302						
Salaires des apprentis	3303						
Salaires des stagiaires	3313						
Total économies PAT	3399						
301 PAT	3598	1.80	208 418	2.00	214 210	0.20	5 792
304 Total indemnités et primes	3560		266		273		7
Cotisation CPEG	3759		37 177		38 086		909
305 Cotisations patronales	3730		62 071		63 595		1 524
306 Rente-pont AVS	3703						
309 Autres charges de personnel	3797		120		123		3
30 TOTAL PERSONNEL	3899	2.20	329 655	2.40	337 717	0.20	8 062
310 Fournitures	4100				1 136		1 136
311 Matériel, machines, logiciels	4401				568		568
312 Energie	4300						
313 Services, honoraires	4400				30 505		30 505
315 Maintenance, entretien	4414						
316 Loyers, redevances	4412				1 136		1 136
317 Dédommagements du personnel	4405				2 841		2 841
31 DEPENSES GENERALES	5699				36 186		36 186
33 Amortissements	6499						
36 Subventions & bourses	6298						
39 Imputations internes	6380				48 814		48 814
3 TOTAL DES CHARGES	6599	2.20	329 655	2.40	422 717	0.20	93 062
42 Revenus des biens	7199						
43 Recettes diverses	7299						
46 Subventions acquises	7339						
49 Imputations internes	7599						
4 TOTAL DES REVENUS	7999						

Budget 2022		No Budget 0M7		GENEVA TSINGHUA INITIATIVE (GTI)			
Titulaire du Budget: GREY HASIN FRANCOIS DE CHARMOY		Budget 2021		Budget 2022		Variations 2022 / 2021	
		Postes	Francs	Postes	Francs	Postes	Francs
Professeurs ordinaires	0100						
Professeurs associés	0150						
Professeurs assistants	0200						
Professeurs associés (PAE)	0500						
Professeurs titulaires	0600						
Salaires remplacements	0801						
Total économies CP	0899						
MER, chefs de clinique scient.	1200						
Chargés de cours	1220						
Chargés d'ens., cons. études	1100						
Collab. scientifiques I et II	1260						
Maîtres assistants	1300						
Assistants-médecins	1401						
Assistants et post-doc	1400						
Crédits encadrement taxes	1405						
Auxiliaires de recherche	1510						
Crédits traitements ens.	1701						
Traitement resp. de formation	1708						
Total économies CE	1799						
302 PENS	1999						
Total personnel technique	2699						
Total adm, chefs serv, commis	2799			0.40	35 241	0.40	35 241
Total secr, compt, aide biblio	2899						
Total personnel administratif	3299			0.40	35 241	0.40	35 241
Crédits pour remplacements	3302						
Salaires des apprentis	3303						
Salaires des stagiaires	3313						
Total économies PAT	3399						
301 PAT	3598			0.40	35 241	0.40	35 241
304 Total indemnités et primes	3560				35		35
Cotisation CPEG	3759				4 903		4 903
305 Cotisations patronales	3730				8 184		8 184
306 Rente-pont AVS	3703						
309 Autres charges de personnel	3797				15		15
30 TOTAL PERSONNEL	3899			0.40	43 475	0.40	43 475
310 Fournitures	4100						
311 Matériel, machines, logiciels	4401						
312 Energie	4300						
313 Services, honoraires	4400						
315 Maintenance, entretien	4414						
316 Loyers, redevances	4412						
317 Dédommagements du personnel	4405						
31 DEPENSES GENERALES	5699						
33 Amortissements	6499						
36 Subventions & bourses	6298						
39 Imputations internes	6380						
3 TOTAL DES CHARGES	6599			0.40	43 475	0.40	43 475
42 Revenus des biens	7199						
43 Recettes diverses	7299						
46 Subventions acquises	7339						
49 Imputations internes	7599						
4 TOTAL DES REVENUS	7999						

Budget 2022		No Budget 0M9	COMM UNIV ETHIQUE ET RECHERCHE (CUREG)				
Titulaire du Budget: DUBOULE-GALLIOT BRIGITTE		Budget 2021		Budget 2022		Variations 2022 / 2021	
		Postes	Francs	Postes	Francs	Postes	Francs
Professeurs ordinaires	0100						
Professeurs associés	0150						
Professeurs assistants	0200						
Professeurs associés (PAE)	0500						
Professeurs titulaires	0600						
Salaires remplacements	0801						
Total économies CP	0899						
MER, chefs de clinique scient.	1200						
Chargés de cours	1220						
Chargés d'ens., cons. études	1100						
Collab. scientifiques I et II	1260						
Maîtres assistants	1300						
Assistants-médecins	1401						
Assistants et post-doc	1400						
Crédits encadrement taxes	1405						
Auxiliaires de recherche	1510						
Crédits traitements ens.	1701						
Traitement resp. de formation	1708						
Total économies CE	1799						
302 PENS	1999						
Total personnel technique	2699						
Total adm, chefs serv, commis	2799						
Total secr, compt, aide biblio	2899			0.25	22 920	0.25	22 920
Total personnel administratif	3299			0.25	22 920	0.25	22 920
Crédits pour remplacements	3302						
Salaires des apprentis	3303						
Salaires des stagiaires	3313						
Total économies PAT	3399						
301 PAT	3598			0.25	22 920	0.25	22 920
304 Total indemnités et primes	3560				22		22
Cotisation CPEG	3759				3 189		3 189
305 Cotisations patronales	3730				5 321		5 321
306 Rente-pont AVS	3703						
309 Autres charges de personnel	3797				10		10
30 TOTAL PERSONNEL	3899			0.25	28 273	0.25	28 273
310 Fournitures	4100				15 000		15 000
311 Matériel, machines, logiciels	4401						
312 Energie	4300						
313 Services, honoraires	4400						
315 Maintenance, entretien	4414						
316 Loyers, redevances	4412						
317 Dédommagements du personnel	4405						
31 DEPENSES GENERALES	5699				15 000		15 000
33 Amortissements	6499						
36 Subventions & bourses	6298						
39 Imputations internes	6380						
3 TOTAL DES CHARGES	6599			0.25	43 273	0.25	43 273
42 Revenus des biens	7199						
43 Recettes diverses	7299						
46 Subventions acquises	7339						
49 Imputations internes	7599						
4 TOTAL DES REVENUS	7999						

Budget 2022		No Budget 0MA		SDG'S (SDGS)			
Titulaire du Budget: TRISCONE JEAN-MARC		Budget 2021		Budget 2022		Variations 2022 / 2021	
		Postes	Francs	Postes	Francs	Postes	Francs
Professeurs ordinaires	0100						
Professeurs associés	0150						
Professeurs assistants	0200						
Professeurs associés (PAE)	0500						
Professeurs titulaires	0600						
Salaires remplacements	0801						
Total économies CP	0899						
MER, chefs de clinique scient.	1200						
Chargés de cours	1220						
Chargés d'ens., cons. études	1100			0.10	13 300	0.10	13 300
Collab. scientifiques I et II	1260						
Maîtres assistants	1300						
Assistants-médecins	1401						
Assistants et post-doc	1400						
Crédits encadrement taxes	1405						
Auxiliaires de recherche	1510						
Crédits traitements ens.	1701						
Traitement resp. de formation	1708						
Total économies CE	1799						
302 PENS	1999			0.10	13 300	0.10	13 300
Total personnel technique	2699			0.95	117 478	0.95	117 478
Total adm, chefs serv, commis	2799						
Total secr, compt, aide biblio	2899						
Total personnel administratif	3299						
Crédits pour remplacements	3302						
Salaires des apprentis	3303						
Salaires des stagiaires	3313						
Total économies PAT	3399						
301 PAT	3598			0.95	117 478	0.95	117 478
304 Total indemnités et primes	3560				130		130
Cotisation CPEG	3759				18 196		18 196
305 Cotisations patronales	3730				30 382		30 382
306 Rente-pont AVS	3703						
309 Autres charges de personnel	3797				58		58
30 TOTAL PERSONNEL	3899			1.05	161 348	1.05	161 348
310 Fournitures	4100						
311 Matériel, machines, logiciels	4401						
312 Energie	4300						
313 Services, honoraires	4400		100 000		100 000		
315 Maintenance, entretien	4414						
316 Loyers, redevances	4412						
317 Dédommagements du personnel	4405						
31 DEPENSES GENERALES	5699		100 000		100 000		
33 Amortissements	6499						
36 Subventions & bourses	6298						
39 Imputations internes	6380						
3 TOTAL DES CHARGES	6599		100 000	1.05	261 348	1.05	161 348
42 Revenus des biens	7199						
43 Recettes diverses	7299						
46 Subventions acquises	7339						
49 Imputations internes	7599						
4 TOTAL DES REVENUS	7999						

Budget 2022		No Budget Q	PROGRAMME RECHERCHE NATIONALE (PRN)					
Titulaire du Budget: DUBOULE-GALLIOT BRIGITTE FLUECKIGER YVES		Budget 2021		Budget 2022		Variations 2022 / 2021		
		Postes	Francs	Postes	Francs	Postes	Francs	
Professeurs ordinaires	0100	2.55	553 956	2.65	577 980	0.10	24 024	
Professeurs associés	0150	4.40	715 435	6.40	1 044 976	2.00	329 541	
Professeurs assistants	0200	4.50	637 171	4.00	568 000	- 0.50	- 69 171	
Professeurs associés (PAE)	0500							
Professeurs titulaires	0600							
Salaires remplacements	0801							
Total économies CP	0899							
MER, chefs de clinique scient.	1200	3.00	450 808	2.00	297 341	- 1.00	- 153 467	
Chargés de cours	1220							
Chargés d'ens., cons. études	1100							
Collab. scientifiques I et II	1260	3.00	351 333	4.60	552 908	1.60	201 575	
Maîtres assistants	1300							
Assistants-médecins	1401							
Assistants et post-doc	1400	6.00	479 164	6.00	482 776		3 612	
Crédits encadrement taxes	1405							
Auxiliaires de recherche	1510							
Crédits traitements ens.	1701		60 976		183 041		122 065	
Traitement resp. de formation	1708							
Total économies CE	1799				- 137 392		- 137 392	
302 PENS	1999	23.45	3 248 843	25.65	3 569 630	2.20	320 787	
Total personnel technique	2699	4.60	558 564	4.60	570 386		11 822	
Total adm, chefs serv, commis	2799			0.40	44 738	0.40	44 738	
Total secr, compt, aide biblio	2899	0.75	67 500	0.70	63 000	- 0.05	- 4 500	
Total personnel administratif	3299	0.75	67 500	1.10	107 738	0.35	40 238	
Crédits pour remplacements	3302							
Salaires des apprentis	3303							
Salaires des stagiaires	3313							
Total économies PAT	3399				- 30 540		- 30 540	
301 PAT	3598	5.35	626 064	5.70	647 584	0.35	21 520	
304 Total indemnités et primes	3560		3 809		4 198		389	
Cotisation CPEG	3759		539 152		586 781		47 629	
305 Cotisations patronales	3730		900 201		979 850		79 649	
306 Rente-pont AVS	3703							
309 Autres charges de personnel	3797		1 743		1 895		152	
30 TOTAL PERSONNEL	3899	28.80	4 780 660	31.35	5 203 157	2.55	422 497	
310 Fournitures	4100		20 000		20 000			
311 Matériel, machines, logiciels	4401							
312 Energie	4300							
313 Services, honoraires	4400							
315 Maintenance, entretien	4414							
316 Loyers, redevances	4412							
317 Dédommagements du personnel	4405		30 000		27 500		- 2 500	
31 DEPENSES GENERALES	5699		50 000		47 500		- 2 500	
33 Amortissements	6499							
36 Subventions & bourses	6298		65 000		65 000			
39 Imputations internes	6380		10 000		12 500		2 500	
3 TOTAL DES CHARGES	6599	28.80	4 905 660	31.35	5 328 157	2.55	422 497	
42 Revenus des biens	7199							
43 Recettes diverses	7299							
46 Subventions acquises	7339							
49 Imputations internes	7599							
4 TOTAL DES REVENUS	7999							

Budget 2022		No Budget Q6		SYNAPSY (SYNAP)			
Titulaire du Budget: BELLONE CAMILLA		Budget 2021		Budget 2022		Variations 2022 / 2021	
		Postes	Francs	Postes	Francs	Postes	Francs
Professeurs ordinaires	0100			0.10	21 000	0.10	21 000
Professeurs associés	0150	1.00	167 000			- 1.00	- 167 000
Professeurs assistants	0200	1.00	142 000	2.00	284 000	1.00	142 000
Professeurs associés (PAE)	0500						
Professeurs titulaires	0600						
Salaires remplacements	0801						
Total économies CP	0899						
MER, chefs de clinique scient.	1200						
Chargés de cours	1220						
Chargés d'ens., cons. études	1100						
Collab. scientifiques I et II	1260						
Maîtres assistants	1300						
Assistants-médecins	1401						
Assistants et post-doc	1400	2.00	161 946	2.00	168 122		6 176
Crédits encadrement taxes	1405						
Auxiliaires de recherche	1510						
Crédits traitements ens.	1701						
Traitement resp. de formation	1708						
Total économies CE	1799						
302 PENS	1999	4.00	470 946	4.10	473 122	0.10	2 176
Total personnel technique	2699	0.90	115 830	0.90	121 112		5 282
Total adm, chefs serv, commis	2799						
Total secr, compt, aide biblio	2899						
Total personnel administratif	3299						
Crédits pour remplacements	3302						
Salaires des apprentis	3303						
Salaires des stagiaires	3313						
Total économies PAT	3399						
301 PAT	3598	0.90	115 830	0.90	121 112		5 282
304 Total indemnités et primes	3560		585		594		9
Cotisation CPEG	3759		81 644		82 681		1 037
305 Cotisations patronales	3730		136 318		138 065		1 747
306 Rente-pont AVS	3703						
309 Autres charges de personnel	3797		264		267		3
30 TOTAL PERSONNEL	3899	4.90	723 943	5.00	733 160	0.10	9 217
310 Fournitures	4100		10 000		10 000		
311 Matériel, machines, logiciels	4401						
312 Energie	4300						
313 Services, honoraires	4400						
315 Maintenance, entretien	4414						
316 Loyers, redevances	4412						
317 Dédommagements du personnel	4405						
31 DEPENSES GENERALES	5699		10 000		10 000		
33 Amortissements	6499						
36 Subventions & bourses	6298						
39 Imputations internes	6380						
3 TOTAL DES CHARGES	6599	4.90	733 943	5.00	743 160	0.10	9 217
42 Revenus des biens	7199						
43 Recettes diverses	7299						
46 Subventions acquises	7339						
49 Imputations internes	7599						
4 TOTAL DES REVENUS	7999						

Budget 2022		No Budget QA	PLANETS (PLAGE)					
Titulaire du Budget: UDRY STEPHANE		Budget 2021		Budget 2022		Variations 2022 / 2021		
		Postes	Francs	Postes	Francs	Postes	Francs	
Professeurs ordinaires	0100	0.15	29 998	0.15	30 374		376	
Professeurs associés	0150	2.40	387 958	3.40	548 491	1.00	160 533	
Professeurs assistants	0200							
Professeurs associés (PAE)	0500							
Professeurs titulaires	0600							
Salaires remplacements	0801							
Total économies CP	0899							
MER, chefs de clinique scient.	1200	2.00	307 990	1.00	153 000	- 1.00	- 154 990	
Chargés de cours	1220							
Chargés d'ens., cons. études	1100							
Collab. scientifiques I et II	1260	1.00	107 105	1.00	117 450		10 345	
Maîtres assistants	1300							
Assistants-médecins	1401							
Assistants et post-doc	1400							
Crédits encadrement taxes	1405							
Auxiliaires de recherche	1510							
Crédits traitements ens.	1701							
Traitement resp. de formation	1708							
Total économies CE	1799							
302 PENS	1999	5.55	833 051	5.55	849 315		16 264	
Total personnel technique	2699	3.00	374 315	3.00	380 333		6 018	
Total adm, chefs serv, commis	2799							
Total secr, compt, aide biblio	2899							
Total personnel administratif	3299							
Crédits pour remplacements	3302							
Salaires des apprentis	3303							
Salaires des stagiaires	3313							
Total économies PAT	3399							
301 PAT	3598	3.00	374 315	3.00	380 333		6 018	
304 Total indemnités et primes	3560		1 207		1 229		22	
Cotisation CPEG	3759		167 992		171 093		3 101	
305 Cotisations patronales	3730		280 493		285 706		5 213	
306 Rente-pont AVS	3703							
309 Autres charges de personnel	3797		543		553		10	
30 TOTAL PERSONNEL	3899	8.55	1 489 609	8.55	1 517 136		27 527	
310 Fournitures	4100		10 000		10 000			
311 Matériel, machines, logiciels	4401							
312 Energie	4300							
313 Services, honoraires	4400							
315 Maintenance, entretien	4414							
316 Loyers, redevances	4412							
317 Dédommagements du personnel	4405		30 000		27 500		- 2 500	
31 DEPENSES GENERALES	5699		40 000		37 500		- 2 500	
33 Amortissements	6499							
36 Subventions & bourses	6298							
39 Imputations internes	6380		10 000		12 500		2 500	
3 TOTAL DES CHARGES	6599	8.55	1 539 609	8.55	1 567 136		27 527	
42 Revenus des biens	7199							
43 Recettes diverses	7299							
46 Subventions acquises	7339							
49 Imputations internes	7599							
4 TOTAL DES REVENUS	7999							

Budget 2022		No Budget QE		SWISS MAP PHASE 2 (SWMAP2)			
Titulaire du Budget: ALEXEEV ANTON SMIRNOV STANISLAV		Budget 2021		Budget 2022		Variations 2022 / 2021	
		Postes	Francs	Postes	Francs	Postes	Francs
Professeurs ordinaires	0100	0.40	84 000	0.40	85 962		1 962
Professeurs associés	0150			1.00	162 485	1.00	162 485
Professeurs assistants	0200	2.50	355 000	1.50	213 000	- 1.00	- 142 000
Professeurs associés (PAE)	0500						
Professeurs titulaires	0600						
Salaires remplacements	0801						
Total économies CP	0899						
MER, chefs de clinique scient.	1200	1.00	142 818	1.00	144 341		1 523
Chargés de cours	1220						
Chargés d'ens., cons. études	1100						
Collab. scientifiques I et II	1260			1.60	183 338	1.60	183 338
Maîtres assistants	1300						
Assistants-médecins	1401						
Assistants et post-doc	1400	1.00	84 940	1.00	76 724		- 8 216
Crédits encadrement taxes	1405						
Auxiliaires de recherche	1510						
Crédits traitements ens.	1701				8 130		8 130
Traitement resp. de formation	1708						
Total économies CE	1799				- 137 392		- 137 392
302 PENS	1999	4.90	666 758	6.50	736 588	1.60	69 830
Total personnel technique	2699						
Total adm, chefs serv, commis	2799						
Total secr, compt, aide biblio	2899			0.70	63 000	0.70	63 000
Total personnel administratif	3299			0.70	63 000	0.70	63 000
Crédits pour remplacements	3302						
Salaires des apprentis	3303						
Salaires des stagiaires	3313						
Total économies PAT	3399				- 30 540		- 30 540
301 PAT	3598			0.70	32 460	0.70	32 460
304 Total indemnités et primes	3560		666		928		262
Cotisation CPEG	3759		92 772		107 005		14 233
305 Cotisations patronales	3730		154 897		178 685		23 788
306 Rente-pont AVS	3703						
309 Autres charges de personnel	3797		300		346		46
30 TOTAL PERSONNEL	3899	4.90	822 621	7.20	949 007	2.30	126 386
310 Fournitures	4100						
311 Matériel, machines, logiciels	4401						
312 Energie	4300						
313 Services, honoraires	4400						
315 Maintenance, entretien	4414						
316 Loyers, redevances	4412						
317 Dédommagements du personnel	4405						
31 DEPENSES GENERALES	5699						
33 Amortissements	6499						
36 Subventions & bourses	6298		65 000		65 000		
39 Imputations internes	6380						
3 TOTAL DES CHARGES	6599	4.90	887 621	7.20	1 014 007	2.30	126 386
42 Revenus des biens	7199						
43 Recettes diverses	7299						
46 Subventions acquises	7339						
49 Imputations internes	7599						
4 TOTAL DES REVENUS	7999						

Budget 2022		No Budget QF		NCCR3 CHEMICAL BIOLOGY (NCCR3)			
Titulaire du Budget: LOEWITH ROBBIE JOSEPH		Budget 2021		Budget 2022		Variations 2022 / 2021	
		Postes	Francs	Postes	Francs	Postes	Francs
Professeurs ordinaires	0100	2.00	439 958	2.00	440 644		686
Professeurs associés	0150			1.00	167 000	1.00	167 000
Professeurs assistants	0200	1.00	140 171			- 1.00	- 140 171
Professeurs associés (PAE)	0500						
Professeurs titulaires	0600						
Salaires remplacements	0801						
Total économies CP	0899						
MER, chefs de clinique scient.	1200						
Chargés de cours	1220						
Chargés d'ens., cons. études	1100						
Collab. scientifiques I et II	1260	2.00	244 228	2.00	252 120		7 892
Maîtres assistants	1300						
Assistants-médecins	1401						
Assistants et post-doc	1400	3.00	232 278	3.00	237 930		5 652
Crédits encadrement taxes	1405						
Auxiliaires de recherche	1510						
Crédits traitements ens.	1701						
Traitement resp. de formation	1708						
Total économies CE	1799						
302 PENS	1999	8.00	1 056 635	8.00	1 097 694		41 059
Total personnel technique	2699	0.70	68 419	0.70	68 941		522
Total adm, chefs serv, commis	2799						
Total secr, compt, aide biblio	2899						
Total personnel administratif	3299						
Crédits pour remplacements	3302						
Salaires des apprentis	3303						
Salaires des stagiaires	3313						
Total économies PAT	3399						
301 PAT	3598	0.70	68 419	0.70	68 941		522
304 Total indemnités et primes	3560		1 124		1 165		41
Cotisation CPEG	3759		156 540		162 325		5 785
305 Cotisations patronales	3730		261 368		271 063		9 695
306 Rente-pont AVS	3703						
309 Autres charges de personnel	3797		506		524		18
30 TOTAL PERSONNEL	3899	8.70	1 388 052	8.70	1 439 387		51 335
310 Fournitures	4100						
311 Matériel, machines, logiciels	4401						
312 Energie	4300						
313 Services, honoraires	4400						
315 Maintenance, entretien	4414						
316 Loyers, redevances	4412						
317 Dédommagements du personnel	4405						
31 DEPENSES GENERALES	5699						
33 Amortissements	6499						
36 Subventions & bourses	6298						
39 Imputations internes	6380						
3 TOTAL DES CHARGES	6599	8.70	1 388 052	8.70	1 439 387		51 335
42 Revenus des biens	7199						
43 Recettes diverses	7299						
46 Subventions acquises	7339						
49 Imputations internes	7599						
4 TOTAL DES REVENUS	7999						

Budget 2022		No Budget QG		PRN NCCR EVOLVING LANGUAGE (EVO)			
Titulaire du Budget: GIRAUD MAMESSIER ANNE-LISE		Budget 2021		Budget 2022		Variations 2022 / 2021	
		Postes	Francs	Postes	Francs	Postes	Francs
Professeurs ordinaires	0100						
Professeurs associés	0150	1.00	160 477	1.00	167 000		6 523
Professeurs assistants	0200			0.50	71 000	0.50	71 000
Professeurs associés (PAE)	0500						
Professeurs titulaires	0600						
Salaires remplacements	0801						
Total économies CP	0899						
MER, chefs de clinique scient.	1200						
Chargés de cours	1220						
Chargés d'ens., cons. études	1100						
Collab. scientifiques I et II	1260						
Maîtres assistants	1300						
Assistants-médecins	1401						
Assistants et post-doc	1400						
Crédits encadrement taxes	1405						
Auxiliaires de recherche	1510						
Crédits traitements ens.	1701		60 976		174 911		113 935
Traitement resp. de formation	1708						
Total économies CE	1799						
302 PENS	1999	1.00	221 453	1.50	412 911	0.50	191 458
Total personnel technique	2699						
Total adm, chefs serv, commis	2799			0.40	44 738	0.40	44 738
Total secr, compt, aide biblio	2899	0.75	67 500			- 0.75	- 67 500
Total personnel administratif	3299	0.75	67 500	0.40	44 738	- 0.35	- 22 762
Crédits pour remplacements	3302						
Salaires des apprentis	3303						
Salaires des stagiaires	3313						
Total économies PAT	3399						
301 PAT	3598	0.75	67 500	0.40	44 738	- 0.35	- 22 762
304 Total indemnités et primes	3560		227		282		55
Cotisation CPEG	3759		40 204		63 677		23 473
305 Cotisations patronales	3730		67 125		106 331		39 206
306 Rente-pont AVS	3703						
309 Autres charges de personnel	3797		130		205		75
30 TOTAL PERSONNEL	3899	1.75	356 435	1.90	564 467	0.15	208 032
310 Fournitures	4100						
311 Matériel, machines, logiciels	4401						
312 Energie	4300						
313 Services, honoraires	4400						
315 Maintenance, entretien	4414						
316 Loyers, redevances	4412						
317 Dédommagements du personnel	4405						
31 DEPENSES GENERALES	5699						
33 Amortissements	6499						
36 Subventions & bourses	6298						
39 Imputations internes	6380						
3 TOTAL DES CHARGES	6599	1.75	356 435	1.90	564 467	0.15	208 032
42 Revenus des biens	7199						
43 Recettes diverses	7299						
46 Subventions acquises	7339						
49 Imputations internes	7599						
4 TOTAL DES REVENUS	7999						

Budget 2022		No Budget QG2		PRN NCCR EVO PHASE 1 (EVO1M)			
Titulaire du Budget: GIRAUD MAMESSIER ANNE-LISE		Budget 2021		Budget 2022		Variations 2022 / 2021	
		Postes	Francs	Postes	Francs	Postes	Francs
Professeurs ordinaires	0100						
Professeurs associés	0150	1.00	160 477	1.00	167 000		6 523
Professeurs assistants	0200			0.50	71 000	0.50	71 000
Professeurs associés (PAE)	0500						
Professeurs titulaires	0600						
Salaires remplacements	0801						
Total économies CP	0899						
MER, chefs de clinique scient.	1200						
Chargés de cours	1220						
Chargés d'ens., cons. études	1100						
Collab. scientifiques I et II	1260						
Maîtres assistants	1300						
Assistants-médecins	1401						
Assistants et post-doc	1400						
Crédits encadrement taxes	1405						
Auxiliaires de recherche	1510						
Crédits traitements ens.	1701		60 976		174 911		113 935
Traitement resp. de formation	1708						
Total économies CE	1799						
302 PENS	1999	1.00	221 453	1.50	412 911	0.50	191 458
Total personnel technique	2699						
Total adm, chefs serv, commis	2799			0.40	44 738	0.40	44 738
Total secr, compt, aide biblio	2899	0.75	67 500			- 0.75	- 67 500
Total personnel administratif	3299	0.75	67 500	0.40	44 738	- 0.35	- 22 762
Crédits pour remplacements	3302						
Salaires des apprentis	3303						
Salaires des stagiaires	3313						
Total économies PAT	3399						
301 PAT	3598	0.75	67 500	0.40	44 738	- 0.35	- 22 762
304 Total indemnités et primes	3560		227		282		55
Cotisation CPEG	3759		40 204		63 677		23 473
305 Cotisations patronales	3730		67 125		106 331		39 206
306 Rente-pont AVS	3703						
309 Autres charges de personnel	3797		130		205		75
30 TOTAL PERSONNEL	3899	1.75	356 435	1.90	564 467	0.15	208 032
310 Fournitures	4100						
311 Matériel, machines, logiciels	4401						
312 Energie	4300						
313 Services, honoraires	4400						
315 Maintenance, entretien	4414						
316 Loyers, redevances	4412						
317 Dédommagements du personnel	4405						
31 DEPENSES GENERALES	5699						
33 Amortissements	6499						
36 Subventions & bourses	6298						
39 Imputations internes	6380						
3 TOTAL DES CHARGES	6599	1.75	356 435	1.90	564 467	0.15	208 032
42 Revenus des biens	7199						
43 Recettes diverses	7299						
46 Subventions acquises	7339						
49 Imputations internes	7599						
4 TOTAL DES REVENUS	7999						

5.3. FACULTÉ DES SCIENCES

Budget 2022		No Budget 1	FACULTE DES SCIENCES (S)					
Titulaire du Budget: LACOUR JEROME		Budget 2021		Budget 2022		Variations 2022 / 2021		
		Postes	Francs	Postes	Francs	Postes	Francs	
Professeurs ordinaires	0100	83.90	17 924 028	86.10	18 235 424	2.20	311 396	
Professeurs associés	0150	48.55	8 251 654	46.14	7 780 776	- 2.41	- 470 878	
Professeurs assistants	0200	3.00	417 476	3.00	426 000		8 524	
Professeurs associés (PAE)	0500	0.65	100 750	0.65	100 750			
Professeurs titulaires	0600	3.24	515 891	3.24	515 771		- 120	
Salaires remplacements	0801		77 741		77 741			
Economie temporaire CP	0809							
Correction prorata CP	0812		- 97 417				97 417	
Objectif de non dépense CP	0830		- 919 198		- 814 494		104 704	
Gel budgétaire CP	0831		- 456 213		- 400 995		55 218	
Total économies CP	0899		- 1 472 828		- 1 215 489		257 339	
Total corps professoral	1099	139.34	25 814 712	139.13	25 920 973	- 0.21	106 261	
MER, chefs de clinique scient.	1200	45.11	6 995 968	42.62	6 603 554	- 2.49	- 392 414	
Chargés de cours	1220	9.48	1 447 855	9.78	1 488 121	0.30	40 266	
Chargés d'ens., cons. études	1100	9.07	1 247 690	9.15	1 245 618	0.08	- 2 072	
Collab. scientifiques I et II	1260	23.70	2 944 431	27.06	3 412 363	3.36	467 932	
Total enseignement	1299	226.70	38 450 656	227.74	38 670 629	1.04	219 973	
Maîtres assistants	1300	44.02	4 489 886	43.02	4 384 725	- 1.00	- 105 161	
Assistants-médecins	1401							
Assistants et post-doc	1400	216.37	16 588 046	216.98	16 490 268	0.61	- 97 778	
Crédits encadrement taxes	1405	9.46	728 420	10.46	805 420	1.00	77 000	
Auxiliaires de recherche	1510	5.44	318 800	5.44	319 605		805	
Total MA, ass. et ARE (Aux.)	1499	275.29	22 125 152	275.90	22 000 018	0.61	- 125 134	
Crédits traitements ens.	1701		16 477		22 077		5 600	
Traitement resp. de formation	1708							
Resp. de formation titulaires	1710							
Economie temporaire CE	1709							
Correction prorata CE	1712							
Objectif de non dépense CE	1730		- 133 954		- 252 923		- 118 969	
Gel budgétaire CE	1731		- 220 512		- 216 608		3 904	
Total économies CE	1799		- 354 466		- 469 531		- 115 065	
Total coll. de l'enseignement	1950	362.65	34 423 107	364.51	34 302 220	1.86	- 120 887	
302 PENS	1999	501.99	60 237 819	503.64	60 223 193	1.65	- 14 626	
Personnel scientifique	2000	62.00	7 821 718	63.24	8 070 351	1.24	248 633	
Techniciens	2100	26.72	2 863 708	26.22	2 790 128	- 0.50	- 73 580	
Laborants, ass. techniques	2200	120.69	11 243 849	119.69	11 212 227	- 1.00	- 31 622	
Aides ass. techn., aides labo	2300	14.30	1 057 770	14.30	1 052 156		- 5 614	
Bibliothécaire, documentaliste	2400							
Total personnel technique	2699	223.71	22 987 045	223.45	23 124 862	- 0.26	137 817	
Adm, chefs serv, commis adm	2700	16.90	2 052 117	16.10	1 998 650	- 0.80	- 53 467	
Direction	2701							
Coordination info documentaire	2705							
BDA responsables	2710							
BDA spécialistes disciplines	2715							
Total adm, chefs serv, commis	2799	16.90	2 052 117	16.10	1 998 650	- 0.80	- 53 467	
Secr., comptable, aide biblio	2800	54.70	5 050 880	56.32	5 202 659	1.62	151 779	
Commis 2 DIS	2805							
Total secr, compt, aide biblio	2899	54.70	5 050 880	56.32	5 202 659	1.62	151 779	
Total personnel administratif	3299	71.60	7 102 997	72.42	7 201 309	0.82	98 312	
Crédits pour remplacements	3302		136 811		136 811			
Salaires des apprentis	3303							
Salaires des stagiaires	3313							
Economie temporaire PAT	3315							
Correction prorata PAT	3308							
Objectif de non dépense PAT	3330		- 301 320		- 276 740		24 580	
Gel budgétaire PAT	3331		- 185 063		- 252 317		- 67 254	
Total économies PAT	3399		- 486 383		- 529 057		- 42 674	
301 PAT	3598	295.31	29 740 470	295.87	29 933 925	0.56	193 455	
Indemnités spéciales fonction	0803		389 600		389 600			
Indemnités spéciales FEP	1705							
Primes diverses	3520		92 033		92 103		70	
Indemnités TPG	3555							
304 Total indemnités et primes	3560		481 633		481 703		70	

Budget 2022		No Budget 1		FACULTE DES SCIENCES (S)			
Titulaire du Budget: LACOUR JEROME		Budget 2021		Budget 2022		Variations 2022 / 2021	
		Postes	Francs	Postes	Francs	Postes	Francs
Total salaires hors cot. patr.	3599	797.30	90 459 922	799.51	90 638 821	2.21	178 899
Charges AVS	3725		4 789 477		4 798 958		9 481
Maternité AVS	3727		38 839		38 922		83
Frais de gestion AVS	3735		128 304		128 557		253
Assurance chômage	3745		994 030		995 996		1 966
Allocations familiales	3750		2 213 995		2 221 094		7 099
Contribution petite enfance	3731		53 353		53 463		110
Fonds de formation	3755		26 188		26 243		55
Cotisation CPEG	3759		12 573 771		12 598 655		24 884
Assurance accidents	3785		176 200		176 548		348
305 Cotisations patronales	3730		20 994 157		21 038 436		44 279
306 Rente-pont AVS	3703						
Frais d'annonces	3790						
Frais de formation générales	3793		40 648		40 731		83
Frais de formation spécifiques	3794		46 250		17 000		- 29 250
309 Autres charges de personnel	3797		86 898		57 731		- 29 167
30 TOTAL PERSONNEL	3899	797.30	111 540 977	799.51	111 734 988	2.21	194 011
310 Fournitures, matériel bureau	3906		1 436 281		1 506 975		70 694
310 Livres, abonnements	4101		500		500		
310 Fournitures de laboratoire	4407		1 243 300		1 273 129		29 829
310 Objectif de non dépense 310	3930						
310 Gel budgétaire 310	3931						
310 Fournitures	4100		2 680 081		2 780 604		100 523
311 Matériel, machines, logiciels	4401		222 710		238 984		16 274
312 Energie	4300						
313 Services, honoraires	4400		592 637		584 836		- 7 801
314 Entretien, amén. immeubles	4406		23 688		32 688		9 000
314 Economie temporaire 314	4416						
315 Maintenance, entretien	4414		428 891		441 368		12 477
316 Loyers, redevances	4412		97 700		98 700		1 000
317 Dédommagements du personnel	4405		1 051 669		985 596		- 66 073
Total économies 31	4499						
31 DEPENSES GENERALES	5699		5 097 376		5 162 776		65 400
Créances irrécouvrables	4410						
Amortissement bâtiments Uni	6234						
Amortissement des équipements	6430						
33 Amortissements	6499						
36 Subventions & bourses	6298		10 000		10 000		
Transferts internes	6330		18 000		20 500		2 500
Prestations internes 30	6335						
Prestations internes 31	6336		818 927		767 827		- 51 100
39 Imputations internes	6380		836 927		788 327		- 48 600
3 TOTAL DES CHARGES	6599	797.30	117 485 280	799.51	117 696 091	2.21	210 811
42 Revenus des biens	7199						
dont taxes universitaires	7228						
43 Recettes diverses	7299						
46 Subventions acquises	7339						
Indemnité cantonale	7340						
Subvention fédérale de base	7310						
Contribution frais locatifs	7311						
AIU	7335						
Prod. différés liés aux invest	7054						
Autres	7360						
49 Imputations internes	7599		440 000		440 000		
4 TOTAL DES REVENUS	7999		440 000		440 000		

Budget 2022		No Budget 10	SERVICES COMMUNS SCIENCES (SICO)					
Titulaire du Budget: LACOUR JEROME		Budget 2021		Budget 2022		Variations 2022 / 2021		
		Postes	Francs	Postes	Francs	Postes	Francs	
Professeurs ordinaires	0100	2.70	574 510	2.70	577 686		3 176	
Professeurs associés	0150	1.00	167 939	1.00	167 548		- 391	
Professeurs assistants	0200							
Professeurs associés (PAE)	0500	0.65	100 750	0.65	100 750			
Professeurs titulaires	0600	1.00	163 452	1.00	163 452			
Salaires remplacements	0801		53 333		53 333			
Total économies CP	0899		- 131 565		- 126 697		4 868	
MER, chefs de clinique scient.	1200	4.70	732 318	4.70	736 504		4 186	
Chargés de cours	1220	0.45	70 834	0.45	71 061		227	
Chargés d'ens., cons. études	1100							
Collab. scientifiques I et II	1260	3.36	422 480	3.26	427 046	- 0.10	4 566	
Maîtres assistants	1300	1.16	118 150	1.16	118 704		554	
Assistants-médecins	1401							
Assistants et post-doc	1400	5.98	452 645	5.98	456 919		4 274	
Crédits encadrement taxes	1405							
Auxiliaires de recherche	1510	5.44	318 800	5.44	319 605		805	
Crédits traitements ens.	1701							
Traitement resp. de formation	1708							
Total économies CE	1799							
302 PENS	1999	26.44	3 043 646	26.34	3 065 911	- 0.10	22 265	
Total personnel technique	2699	19.42	1 973 079	19.44	2 038 923	0.02	65 844	
Total adm, chefs serv, commis	2799	8.10	982 007	8.10	1 006 869		24 862	
Total secr, compt, aide biblio	2899	5.40	465 774	5.40	454 404		- 11 370	
Total personnel administratif	3299	13.50	1 447 781	13.50	1 461 273		13 492	
Crédits pour remplacements	3302		42 812		42 812			
Salaires des apprentis	3303							
Salaires des stagiaires	3313							
Total économies PAT	3399		- 42 997		- 41 508		1 489	
301 PAT	3598	32.92	3 420 675	32.94	3 501 500	0.02	80 825	
304 Total indemnités et primes	3560		396 139		396 234		95	
Cotisation CPEG	3759		953 652		967 996		14 344	
305 Cotisations patronales	3730		1 592 281		1 616 440		24 159	
306 Rente-pont AVS	3703							
309 Autres charges de personnel	3797		3 081		3 129		48	
30 TOTAL PERSONNEL	3899	59.36	8 455 822	59.28	8 583 214	- 0.08	127 392	
310 Fournitures	4100		162 398		162 398			
311 Matériel, machines, logiciels	4401		1 000		1 000			
312 Energie	4300							
313 Services, honoraires	4400		93 500		93 500			
315 Maintenance, entretien	4414		33 000		33 000			
316 Loyers, redevances	4412		7 000		7 000			
317 Dédommagements du personnel	4405		40 000		40 000			
31 DEPENSES GENERALES	5699		336 898		336 898			
33 Amortissements	6499							
36 Subventions & bourses	6298		10 000		10 000			
39 Imputations internes	6380		38 000		50 530		12 530	
3 TOTAL DES CHARGES	6599	59.36	8 840 720	59.28	8 980 642	- 0.08	139 922	
42 Revenus des biens	7199							
43 Recettes diverses	7299							
46 Subventions acquises	7339							
49 Imputations internes	7599		40 000		40 000			
4 TOTAL DES REVENUS	7999		40 000		40 000			

Budget 2022		No Budget 10A	PLAN STRATEGIQUE SCIENCES VIE (PSVIE)					
Titulaire du Budget: SCHALLER BERNARD		Budget 2021		Budget 2022		Variations 2022 / 2021		
		Postes	Francs	Postes	Francs	Postes	Francs	
Professeurs ordinaires	0100							
Professeurs associés	0150							
Professeurs assistants	0200							
Professeurs associés (PAE)	0500							
Professeurs titulaires	0600							
Salaires remplacements	0801							
Total économies CP	0899							
MER, chefs de clinique scient.	1200							
Chargés de cours	1220	0.45	70 834	0.45	71 061		227	
Chargés d'ens., cons. études	1100							
Collab. scientifiques I et II	1260	1.26	157 959	1.26	164 894		6 935	
Maîtres assistants	1300							
Assistants-médecins	1401							
Assistants et post-doc	1400	1.40	100 225	1.40	110 197		9 972	
Crédits encadrement taxes	1405							
Auxiliaires de recherche	1510							
Crédits traitements ens.	1701							
Traitement resp. de formation	1708							
Total économies CE	1799							
302 PENS	1999	3.11	329 018	3.11	346 152		17 134	
Total personnel technique	2699	8.85	851 880	8.85	887 909		36 029	
Total adm, chefs serv, commis	2799	0.75	89 655	0.75	90 498		843	
Total secr, compt, aide biblio	2899							
Total personnel administratif	3299	0.75	89 655	0.75	90 498		843	
Crédits pour remplacements	3302							
Salaires des apprentis	3303							
Salaires des stagiaires	3313							
Total économies PAT	3399							
301 PAT	3598	9.60	941 535	9.60	978 407		36 872	
304 Total indemnités et primes	3560		1 270		1 324		54	
Cotisation CPEG	3759		176 784		184 299		7 515	
305 Cotisations patronales	3730		295 172		307 758		12 586	
306 Rente-pont AVS	3703							
309 Autres charges de personnel	3797		571		596		25	
30 TOTAL PERSONNEL	3899	12.71	1 567 566	12.71	1 634 237		66 671	
310 Fournitures	4100		23 811		23 811			
311 Matériel, machines, logiciels	4401							
312 Energie	4300							
313 Services, honoraires	4400							
315 Maintenance, entretien	4414							
316 Loyers, redevances	4412							
317 Dédommagements du personnel	4405							
31 DEPENSES GENERALES	5699		23 811		23 811			
33 Amortissements	6499							
36 Subventions & bourses	6298							
39 Imputations internes	6380							
3 TOTAL DES CHARGES	6599	12.71	1 591 377	12.71	1 658 048		66 671	
42 Revenus des biens	7199							
43 Recettes diverses	7299							
46 Subventions acquises	7339							
49 Imputations internes	7599							
4 TOTAL DES REVENUS	7999							

Budget 2022		No Budget 10B	PLAN STRAT. SCIENCES PHYSIQUES (PSFIS)					
Titulaire du Budget: LACOUR JEROME		Budget 2021		Budget 2022		Variations 2022 / 2021		
		Postes	Francs	Postes	Francs	Postes	Francs	
Professeurs ordinaires	0100	1.20	259 510	1.20	262 686		3 176	
Professeurs associés	0150	1.00	167 939	1.00	167 548		- 391	
Professeurs assistants	0200							
Professeurs associés (PAE)	0500							
Professeurs titulaires	0600							
Salaires remplacements	0801							
Total économies CP	0899							
MER, chefs de clinique scient.	1200	3.20	487 744	3.20	491 678		3 934	
Chargés de cours	1220							
Chargés d'ens., cons. études	1100							
Collab. scientifiques I et II	1260	1.00	121 000	1.00	130 393		9 393	
Maîtres assistants	1300	1.00	103 000	1.00	103 000			
Assistants-médecins	1401							
Assistants et post-doc	1400	1.80	135 754	1.80	136 006		252	
Crédits encadrement taxes	1405							
Auxiliaires de recherche	1510							
Crédits traitements ens.	1701							
Traitement resp. de formation	1708							
Total économies CE	1799							
302 PENS	1999	9.20	1 274 947	9.20	1 291 311		16 364	
Total personnel technique	2699	3.50	358 030	3.50	365 535		7 505	
Total adm, chefs serv, commis	2799	3.35	424 876	3.35	440 035		15 159	
Total secr, compt, aide biblio	2899	0.50	41 434	0.50	42 378		944	
Total personnel administratif	3299	3.85	466 310	3.85	482 413		16 103	
Crédits pour remplacements	3302		8 000		8 000			
Salaires des apprentis	3303							
Salaires des stagiaires	3313							
Total économies PAT	3399							
301 PAT	3598	7.35	832 340	7.35	855 948		23 608	
304 Total indemnités et primes	3560		2 098		2 137		39	
Cotisation CPEG	3759		293 207		298 769		5 562	
305 Cotisations patronales	3730		489 557		498 908		9 351	
306 Rente-pont AVS	3703							
309 Autres charges de personnel	3797		947		965		18	
30 TOTAL PERSONNEL	3899	16.55	2 599 889	16.55	2 649 269		49 380	
310 Fournitures	4100							
311 Matériel, machines, logiciels	4401							
312 Energie	4300							
313 Services, honoraires	4400							
315 Maintenance, entretien	4414							
316 Loyers, redevances	4412							
317 Dédommagements du personnel	4405							
31 DEPENSES GENERALES	5699							
33 Amortissements	6499							
36 Subventions & bourses	6298							
39 Imputations internes	6380							
3 TOTAL DES CHARGES	6599	16.55	2 599 889	16.55	2 649 269		49 380	
42 Revenus des biens	7199							
43 Recettes diverses	7299							
46 Subventions acquises	7339							
49 Imputations internes	7599							
4 TOTAL DES REVENUS	7999							

Budget 2022		No Budget 10X		SERVICES COMMUNS SCIENCES (3SICO)			
Titulaire du Budget: SCHALLER BERNARD		Budget 2021		Budget 2022		Variations 2022 / 2021	
		Postes	Francs	Postes	Francs	Postes	Francs
Professeurs ordinaires	0100	1.50	315 000	1.50	315 000		
Professeurs associés	0150						
Professeurs assistants	0200						
Professeurs associés (PAE)	0500	0.65	100 750	0.65	100 750		
Professeurs titulaires	0600	1.00	163 452	1.00	163 452		
Salaires remplacements	0801		53 333		53 333		
Total économies CP	0899		- 131 565		- 126 697		4 868
MER, chefs de clinique scient.	1200	1.50	244 574	1.50	244 826		252
Chargés de cours	1220						
Chargés d'ens., cons. études	1100						
Collab. scientifiques I et II	1260	1.10	143 521	1.00	131 759	- 0.10	- 11 762
Maîtres assistants	1300	0.16	15 150	0.16	15 704		554
Assistants-médecins	1401						
Assistants et post-doc	1400	2.78	216 666	2.78	210 716		- 5 950
Crédits encadrement taxes	1405						
Auxiliaires de recherche	1510	5.44	318 800	5.44	319 605		805
Crédits traitements ens.	1701						
Traitement resp. de formation	1708						
Total économies CE	1799						
302 PENS	1999	14.13	1 439 681	14.03	1 428 448	- 0.10	- 11 233
Total personnel technique	2699	7.07	763 169	7.09	785 479	0.02	22 310
Total adm, chefs serv, commis	2799	4.00	467 476	4.00	476 336		8 860
Total secr, compt, aide biblio	2899	4.90	424 340	4.90	412 026		- 12 314
Total personnel administratif	3299	8.90	891 816	8.90	888 362		- 3 454
Crédits pour remplacements	3302		34 812		34 812		
Salaires des apprentis	3303						
Salaires des stagiaires	3313						
Total économies PAT	3399		- 42 997		- 41 508		1 489
301 PAT	3598	15.97	1 646 800	15.99	1 667 145	0.02	20 345
304 Total indemnités et primes	3560		392 771		392 773		2
Cotisation CPEG	3759		483 661		484 928		1 267
305 Cotisations patronales	3730		807 552		809 774		2 222
306 Rente-pont AVS	3703						
309 Autres charges de personnel	3797		1 563		1 568		5
30 TOTAL PERSONNEL	3899	30.10	4 288 367	30.02	4 299 708	- 0.08	11 341
310 Fournitures	4100		138 587		138 587		
311 Matériel, machines, logiciels	4401		1 000		1 000		
312 Energie	4300						
313 Services, honoraires	4400		93 500		93 500		
315 Maintenance, entretien	4414		33 000		33 000		
316 Loyers, redevances	4412		7 000		7 000		
317 Dédommagements du personnel	4405		40 000		40 000		
31 DEPENSES GENERALES	5699		313 087		313 087		
33 Amortissements	6499						
36 Subventions & bourses	6298		10 000		10 000		
39 Imputations internes	6380		38 000		50 530		12 530
3 TOTAL DES CHARGES	6599	30.10	4 649 454	30.02	4 673 325	- 0.08	23 871
42 Revenus des biens	7199						
43 Recettes diverses	7299						
46 Subventions acquises	7339						
49 Imputations internes	7599		40 000		40 000		
4 TOTAL DES REVENUS	7999		40 000		40 000		

Budget 2022		No Budget 11	SECTION DE MATHEMATIQUES (NMATH)					
Titulaire du Budget: ALEXEEV ANTON		Budget 2021		Budget 2022		Variations 2022 / 2021		
		Postes	Francs	Postes	Francs	Postes	Francs	
Professeurs ordinaires	0100	8.50	1 853 859	8.50	1 856 842		2 983	
Professeurs associés	0150	5.00	854 005	5.00	856 755		2 750	
Professeurs assistants	0200							
Professeurs associés (PAE)	0500							
Professeurs titulaires	0600							
Salaires remplacements	0801							
Total économies CP	0899		- 65 324		- 65 362		- 38	
MER, chefs de clinique scient.	1200	2.50	390 215	2.50	390 940		725	
Chargés de cours	1220	0.50	81 122	0.50	81 248		126	
Chargés d'ens., cons. études	1100							
Collab. scientifiques I et II	1260	1.00	126 570	1.00	127 704		1 134	
Maîtres assistants	1300	0.30	30 900	0.30	30 900			
Assistants-médecins	1401							
Assistants et post-doc	1400	13.31	992 753	13.31	987 669		- 5 084	
Crédits encadrement taxes	1405							
Auxiliaires de recherche	1510							
Crédits traitements ens.	1701							
Traitement resp. de formation	1708							
Total économies CE	1799		- 42 490		- 42 080		410	
302 PENS	1999	31.11	4 221 610	31.11	4 224 616		3 006	
Total personnel technique	2699							
Total adm, chefs serv, commis	2799	0.80	95 200	0.80	95 200			
Total secr, compt, aide biblio	2899	2.35	228 509	2.35	214 452		- 14 057	
Total personnel administratif	3299	3.15	323 709	3.15	309 652		- 14 057	
Crédits pour remplacements	3302		25 314		25 314			
Salaires des apprentis	3303							
Salaires des stagiaires	3313							
Total économies PAT	3399		- 2 556		- 2 556			
301 PAT	3598	3.15	346 467	3.15	332 410		- 14 057	
304 Total indemnités et primes	3560		4 652		4 641		- 11	
Cotisation CPEG	3759		635 602		634 064		- 1 538	
305 Cotisations patronales	3730		1 061 253		1 058 823		- 2 430	
306 Rente-pont AVS	3703							
309 Autres charges de personnel	3797		2 055		2 050		- 5	
30 TOTAL PERSONNEL	3899	34.26	5 636 037	34.26	5 622 540		- 13 497	
310 Fournitures	4100		7 884		8 884		1 000	
311 Matériel, machines, logiciels	4401		1 000		2 000		1 000	
312 Energie	4300							
313 Services, honoraires	4400		2 000		2 000			
315 Maintenance, entretien	4414		1 000		1 000			
316 Loyers, redevances	4412		1 000		3 000		2 000	
317 Dédommagements du personnel	4405		22 000		18 000		- 4 000	
31 DEPENSES GENERALES	5699		34 884		34 884			
33 Amortissements	6499							
36 Subventions & bourses	6298							
39 Imputations internes	6380		5 000		5 000			
3 TOTAL DES CHARGES	6599	34.26	5 675 921	34.26	5 662 424		- 13 497	
42 Revenus des biens	7199							
43 Recettes diverses	7299							
46 Subventions acquises	7339							
49 Imputations internes	7599							
4 TOTAL DES REVENUS	7999							

Budget 2022		No Budget 112		SECTION DE MATHEMATIQUES (MATH)			
Titulaire du Budget: SZENES ANDRAS		Budget 2021		Budget 2022		Variations 2022 / 2021	
		Postes	Francs	Postes	Francs	Postes	Francs
Professeurs ordinaires	0100	8.50	1 853 859	8.50	1 856 842		2 983
Professeurs associés	0150	5.00	854 005	5.00	856 755		2 750
Professeurs assistants	0200						
Professeurs associés (PAE)	0500						
Professeurs titulaires	0600						
Salaires remplacements	0801						
Total économies CP	0899		- 65 324		- 65 362		- 38
MER, chefs de clinique scient.	1200	2.50	390 215	2.50	390 940		725
Chargés de cours	1220	0.50	81 122	0.50	81 248		126
Chargés d'ens., cons. études	1100						
Collab. scientifiques I et II	1260	1.00	126 570	1.00	127 704		1 134
Maîtres assistants	1300	0.30	30 900	0.30	30 900		
Assistants-médecins	1401						
Assistants et post-doc	1400	13.31	992 753	13.31	987 669		- 5 084
Crédits encadrement taxes	1405						
Auxiliaires de recherche	1510						
Crédits traitements ens.	1701						
Traitement resp. de formation	1708						
Total économies CE	1799		- 42 490		- 42 080		410
302 PENS	1999	31.11	4 221 610	31.11	4 224 616		3 006
Total personnel technique	2699						
Total adm, chefs serv, commis	2799	0.80	95 200	0.80	95 200		
Total secr, compt, aide biblio	2899	2.35	228 509	2.35	214 452		- 14 057
Total personnel administratif	3299	3.15	323 709	3.15	309 652		- 14 057
Crédits pour remplacements	3302		25 314		25 314		
Salaires des apprentis	3303						
Salaires des stagiaires	3313						
Total économies PAT	3399		- 2 556		- 2 556		
301 PAT	3598	3.15	346 467	3.15	332 410		- 14 057
304 Total indemnités et primes	3560		4 652		4 641		- 11
Cotisation CPEG	3759		635 602		634 064		- 1 538
305 Cotisations patronales	3730		1 061 253		1 058 823		- 2 430
306 Rente-pont AVS	3703						
309 Autres charges de personnel	3797		2 055		2 050		- 5
30 TOTAL PERSONNEL	3899	34.26	5 636 037	34.26	5 622 540		- 13 497
310 Fournitures	4100		7 884		8 884		1 000
311 Matériel, machines, logiciels	4401		1 000		2 000		1 000
312 Energie	4300						
313 Services, honoraires	4400		2 000		2 000		
315 Maintenance, entretien	4414		1 000		1 000		
316 Loyers, redevances	4412		1 000		3 000		2 000
317 Dédommagements du personnel	4405		22 000		18 000		- 4 000
31 DEPENSES GENERALES	5699		34 884		34 884		
33 Amortissements	6499						
36 Subventions & bourses	6298						
39 Imputations internes	6380		5 000		5 000		
3 TOTAL DES CHARGES	6599	34.26	5 675 921	34.26	5 662 424		- 13 497
42 Revenus des biens	7199						
43 Recettes diverses	7299						
46 Subventions acquises	7339						
49 Imputations internes	7599						
4 TOTAL DES REVENUS	7999						

Budget 2022		No Budget 12		DEPARTEMENT D'ASTRONOMIE (NASTR)			
Titulaire du Budget: PEPE FRANCESCO ALFONSO		Budget 2021		Budget 2022		Variations 2022 / 2021	
		Postes	Francs	Postes	Francs	Postes	Francs
Professeurs ordinaires	0100	4.10	823 260	4.10	827 786		4 526
Professeurs associés	0150	3.70	629 670	4.60	755 794	0.90	126 124
Professeurs assistants	0200						
Professeurs associés (PAE)	0500						
Professeurs titulaires	0600						
Salaires remplacements	0801		24 408		24 408		
Total économies CP	0899		- 40 941		- 39 803		1 138
MER, chefs de clinique scient.	1200	4.50	702 023	3.50	527 352	- 1.00	- 174 671
Chargés de cours	1220						
Chargés d'ens., cons. études	1100						
Collab. scientifiques I et II	1260	3.00	371 868	3.00	379 989		8 121
Maîtres assistants	1300	0.80	82 400	0.80	82 400		
Assistants-médecins	1401						
Assistants et post-doc	1400	2.50	179 715	2.50	177 365		- 2 350
Crédits encadrement taxes	1405						
Auxiliaires de recherche	1510						
Crédits traitements ens.	1701		16 477		22 077		5 600
Traitement resp. de formation	1708						
Total économies CE	1799						
302 PENS	1999	18.60	2 788 880	18.50	2 757 368	- 0.10	- 31 512
Total personnel technique	2699	12.40	1 353 599	12.40	1 367 511		13 912
Total adm, chefs serv, commis	2799						
Total secr, compt, aide biblio	2899	4.50	434 619	4.50	440 505		5 886
Total personnel administratif	3299	4.50	434 619	4.50	440 505		5 886
Crédits pour remplacements	3302		22 752		22 752		
Salaires des apprentis	3303						
Salaires des stagiaires	3313						
Total économies PAT	3399		- 73 533		- 71 270		2 263
301 PAT	3598	16.90	1 737 437	16.90	1 759 498		22 061
304 Total indemnités et primes	3560		4 576		4 558		- 18
Cotisation CPEG	3759		629 791		628 476		- 1 315
305 Cotisations patronales	3730		1 051 552		1 049 490		- 2 062
306 Rente-pont AVS	3703						
309 Autres charges de personnel	3797		2 036		2 032		- 4
30 TOTAL PERSONNEL	3899	35.50	5 584 481	35.40	5 572 946	- 0.10	- 11 535
310 Fournitures	4100		75 157		72 657		- 2 500
311 Matériel, machines, logiciels	4401		11 000		11 000		
312 Energie	4300						
313 Services, honoraires	4400		22 000		22 000		
315 Maintenance, entretien	4414		21 000		21 000		
316 Loyers, redevances	4412		25 000		25 000		
317 Dédommagements du personnel	4405		56 000		56 000		
31 DEPENSES GENERALES	5699		210 157		207 657		- 2 500
33 Amortissements	6499						
36 Subventions & bourses	6298						
39 Imputations internes	6380		20 000		22 500		2 500
3 TOTAL DES CHARGES	6599	35.50	5 814 638	35.40	5 803 103	- 0.10	- 11 535
42 Revenus des biens	7199						
43 Recettes diverses	7299						
46 Subventions acquises	7339						
49 Imputations internes	7599						
4 TOTAL DES REVENUS	7999						

Budget 2022		No Budget 123	DEPARTEMENT D'ASTRONOMIE (ASTRO)					
Titulaire du Budget: PEPE FRANCESCO ALFONSO		Budget 2021		Budget 2022		Variations 2022 / 2021		
		Postes	Francs	Postes	Francs	Postes	Francs	
Professeurs ordinaires	0100	4.10	823 260	4.10	827 786		4 526	
Professeurs associés	0150	3.70	629 670	4.60	755 794	0.90	126 124	
Professeurs assistants	0200							
Professeurs associés (PAE)	0500							
Professeurs titulaires	0600							
Salaires remplacements	0801		24 408		24 408			
Total économies CP	0899		- 40 941		- 39 803		1 138	
MER, chefs de clinique scient.	1200	4.50	702 023	3.50	527 352	- 1.00	- 174 671	
Chargés de cours	1220							
Chargés d'ens., cons. études	1100							
Collab. scientifiques I et II	1260	3.00	371 868	3.00	379 989		8 121	
Maîtres assistants	1300	0.80	82 400	0.80	82 400			
Assistants-médecins	1401							
Assistants et post-doc	1400	2.50	179 715	2.50	177 365		- 2 350	
Crédits encadrement taxes	1405							
Auxiliaires de recherche	1510							
Crédits traitements ens.	1701		16 477		22 077		5 600	
Traitement resp. de formation	1708							
Total économies CE	1799							
302 PENS	1999	18.60	2 788 880	18.50	2 757 368	- 0.10	- 31 512	
Total personnel technique	2699	12.40	1 353 599	12.40	1 367 511		13 912	
Total adm, chefs serv, commis	2799							
Total secr, compt, aide biblio	2899	4.50	434 619	4.50	440 505		5 886	
Total personnel administratif	3299	4.50	434 619	4.50	440 505		5 886	
Crédits pour remplacements	3302		22 752		22 752			
Salaires des apprentis	3303							
Salaires des stagiaires	3313							
Total économies PAT	3399		- 73 533		- 71 270		2 263	
301 PAT	3598	16.90	1 737 437	16.90	1 759 498		22 061	
304 Total indemnités et primes	3560		4 576		4 558		- 18	
Cotisation CPEG	3759		629 791		628 476		- 1 315	
305 Cotisations patronales	3730		1 051 552		1 049 490		- 2 062	
306 Rente-pont AVS	3703							
309 Autres charges de personnel	3797		2 036		2 032		- 4	
30 TOTAL PERSONNEL	3899	35.50	5 584 481	35.40	5 572 946	- 0.10	- 11 535	
310 Fournitures	4100		60 157		57 657		- 2 500	
311 Matériel, machines, logiciels	4401		10 000		10 000			
312 Energie	4300							
313 Services, honoraires	4400		20 000		20 000			
315 Maintenance, entretien	4414		20 000		20 000			
316 Loyers, redevances	4412		20 000		20 000			
317 Dédommagements du personnel	4405		30 000		30 000			
31 DEPENSES GENERALES	5699		160 157		157 657		- 2 500	
33 Amortissements	6499							
36 Subventions & bourses	6298							
39 Imputations internes	6380		20 000		22 500		2 500	
3 TOTAL DES CHARGES	6599	35.50	5 764 638	35.40	5 753 103	- 0.10	- 11 535	
42 Revenus des biens	7199							
43 Recettes diverses	7299							
46 Subventions acquises	7339							
49 Imputations internes	7599							
4 TOTAL DES REVENUS	7999							

Budget 2022		No Budget 124	INTEGRAL SCIENCE DATA CENTRE (ISDC)				
Titulaire du Budget: PEPE FRANCESCO ALFONSO		Budget 2021		Budget 2022		Variations 2022 / 2021	
		Postes	Francs	Postes	Francs	Postes	Francs
Professeurs ordinaires	0100						
Professeurs associés	0150						
Professeurs assistants	0200						
Professeurs associés (PAE)	0500						
Professeurs titulaires	0600						
Salaires remplacements	0801						
Total économies CP	0899						
MER, chefs de clinique scient.	1200						
Chargés de cours	1220						
Chargés d'ens., cons. études	1100						
Collab. scientifiques I et II	1260						
Maîtres assistants	1300						
Assistants-médecins	1401						
Assistants et post-doc	1400						
Crédits encadrement taxes	1405						
Auxiliaires de recherche	1510						
Crédits traitements ens.	1701						
Traitement resp. de formation	1708						
Total économies CE	1799						
302 PENS	1999						
Total personnel technique	2699						
Total adm, chefs serv, commis	2799						
Total secr, compt, aide biblio	2899						
Total personnel administratif	3299						
Crédits pour remplacements	3302						
Salaires des apprentis	3303						
Salaires des stagiaires	3313						
Total économies PAT	3399						
301 PAT	3598						
304 Total indemnités et primes	3560						
Cotisation CPEG	3759						
305 Cotisations patronales	3730						
306 Rente-pont AVS	3703						
309 Autres charges de personnel	3797						
30 TOTAL PERSONNEL	3899						
310 Fournitures	4100		15 000		15 000		
311 Matériel, machines, logiciels	4401		1 000		1 000		
312 Energie	4300						
313 Services, honoraires	4400		2 000		2 000		
315 Maintenance, entretien	4414		1 000		1 000		
316 Loyers, redevances	4412		5 000		5 000		
317 Dédommagements du personnel	4405		26 000		26 000		
31 DEPENSES GENERALES	5699		50 000		50 000		
33 Amortissements	6499						
36 Subventions & bourses	6298						
39 Imputations internes	6380						
3 TOTAL DES CHARGES	6599		50 000		50 000		
42 Revenus des biens	7199						
43 Recettes diverses	7299						
46 Subventions acquises	7339						
49 Imputations internes	7599						
4 TOTAL DES REVENUS	7999						

Budget 2022		No Budget 13	SECTION DE PHYSIQUE (FISC)					
Titulaire du Budget: WOLF JEAN-PIERRE IACOBUCCI GIUSEPPE		Budget 2021		Budget 2022		Variations 2022 / 2021		
		Postes	Francs	Postes	Francs	Postes	Francs	
Professeurs ordinaires	0100	17.30	3 737 181	18.30	3 883 669	1.00	146 488	
Professeurs associés	0150	12.50	2 100 230	11.50	1 910 319	- 1.00	- 189 911	
Professeurs assistants	0200							
Professeurs associés (PAE)	0500							
Professeurs titulaires	0600	1.50	240 000	1.50	240 000			
Salaires remplacements	0801							
Total économies CP	0899		- 320 462		- 222 513		97 949	
MER, chefs de clinique scient.	1200	10.45	1 625 775	10.95	1 704 304	0.50	78 529	
Chargés de cours	1220							
Chargés d'ens., cons. études	1100							
Collab. scientifiques I et II	1260	2.55	326 665	2.55	328 229		1 564	
Maîtres assistants	1300	10.85	1 115 707	10.85	1 088 770		- 26 937	
Assistants-médecins	1401							
Assistants et post-doc	1400	30.91	2 433 503	30.91	2 386 236		- 47 267	
Crédits encadrement taxes	1405	1.00	77 000	1.00	77 000			
Auxiliaires de recherche	1510							
Crédits traitements ens.	1701							
Traitement resp. de formation	1708							
Total économies CE	1799		- 54 727		- 53 643		1 084	
302 PENS	1999	87.06	11 280 872	87.56	11 342 371	0.50	61 499	
Total personnel technique	2699	48.85	5 215 864	48.85	5 270 323		54 459	
Total adm, chefs serv, commis	2799	1.00	137 068	1.00	137 068			
Total secr, compt, aide biblio	2899	9.90	915 096	9.90	920 041		4 945	
Total personnel administratif	3299	10.90	1 052 164	10.90	1 057 109		4 945	
Crédits pour remplacements	3302							
Salaires des apprentis	3303							
Salaires des stagiaires	3313							
Total économies PAT	3399		- 152 919		- 148 979		3 940	
301 PAT	3598	59.75	6 115 109	59.75	6 178 453		63 344	
304 Total indemnités et primes	3560		17 919		17 941		22	
Cotisation CPEG	3759		2 420 474		2 437 844		17 370	
305 Cotisations patronales	3730		4 041 414		4 070 948		29 534	
306 Rente-pont AVS	3703							
309 Autres charges de personnel	3797		7 825		7 881		56	
30 TOTAL PERSONNEL	3899	146.81	21 463 139	147.31	21 617 594	0.50	154 455	
310 Fournitures	4100		347 510		352 060		4 550	
311 Matériel, machines, logiciels	4401		73 500		77 500		4 000	
312 Energie	4300							
313 Services, honoraires	4400		133 280		125 980		- 7 300	
315 Maintenance, entretien	4414		83 000		82 500		- 500	
316 Loyers, redevances	4412		24 200		19 200		- 5 000	
317 Dédommagements du personnel	4405		348 800		353 050		4 250	
31 DEPENSES GENERALES	5699		1 022 290		1 029 290		7 000	
33 Amortissements	6499							
36 Subventions & bourses	6298							
39 Imputations internes	6380		148 500		141 500		- 7 000	
3 TOTAL DES CHARGES	6599	146.81	22 633 929	147.31	22 788 384	0.50	154 455	
42 Revenus des biens	7199							
43 Recettes diverses	7299							
46 Subventions acquises	7339							
49 Imputations internes	7599							
4 TOTAL DES REVENUS	7999							

Budget 2022		No Budget 130	SERV.COMM. SECTION DE PHYSIQUE (FICO)					
Titulaire du Budget: GERVAIS-JOOS MARIE-ANNE		Budget 2021		Budget 2022		Variations 2022 / 2021		
		Postes	Francs	Postes	Francs	Postes	Francs	
Professeurs ordinaires	0100							
Professeurs associés	0150	1.00	167 000	1.00	167 000			
Professeurs assistants	0200							
Professeurs associés (PAE)	0500							
Professeurs titulaires	0600							
Salaires remplacements	0801							
Total économies CP	0899		- 97 417				97 417	
MER, chefs de clinique scient.	1200							
Chargés de cours	1220							
Chargés d'ens., cons. études	1100							
Collab. scientifiques I et II	1260							
Maîtres assistants	1300							
Assistants-médecins	1401							
Assistants et post-doc	1400							
Crédits encadrement taxes	1405	1.00	77 000	1.00	77 000			
Auxiliaires de recherche	1510							
Crédits traitements ens.	1701							
Traitement resp. de formation	1708							
Total économies CE	1799		- 19 696		- 19 116		580	
302 PENS	1999	2.00	126 887	2.00	224 884		97 997	
Total personnel technique	2699	16.20	1 628 386	16.20	1 651 783		23 397	
Total adm, chefs serv, commis	2799	1.00	137 068	1.00	137 068			
Total secr, compt, aide biblio	2899	2.30	205 919	2.30	207 120		1 201	
Total personnel administratif	3299	3.30	342 987	3.30	344 188		1 201	
Crédits pour remplacements	3302							
Salaires des apprentis	3303							
Salaires des stagiaires	3313							
Total économies PAT	3399		- 29 663		- 30 758		- 1 095	
301 PAT	3598	19.50	1 941 710	19.50	1 965 213		23 503	
304 Total indemnités et primes	3560		2 215		2 239		24	
Cotisation CPEG	3759		287 824		304 730		16 906	
305 Cotisations patronales	3730		480 572		508 867		28 295	
306 Rente-pont AVS	3703							
309 Autres charges de personnel	3797		930		985		55	
30 TOTAL PERSONNEL	3899	21.50	2 552 314	21.50	2 702 188		149 874	
310 Fournitures	4100		51 728		51 728			
311 Matériel, machines, logiciels	4401		4 000		4 000			
312 Energie	4300							
313 Services, honoraires	4400		14 780		14 780			
315 Maintenance, entretien	4414		5 500		5 500			
316 Loyers, redevances	4412		2 500		2 500			
317 Dédommagements du personnel	4405		13 000		13 000			
31 DEPENSES GENERALES	5699		94 508		94 508			
33 Amortissements	6499							
36 Subventions & bourses	6298							
39 Imputations internes	6380		20 500		20 500			
3 TOTAL DES CHARGES	6599	21.50	2 667 322	21.50	2 817 196		149 874	
42 Revenus des biens	7199							
43 Recettes diverses	7299							
46 Subventions acquises	7339							
49 Imputations internes	7599							
4 TOTAL DES REVENUS	7999							

Budget 2022		No Budget 131	DP PHYSIQUE MATIERE QUANTIQUE (FIMAC)					
Titulaire du Budget: BAUMBERGER FELIX MICHAEL		Budget 2021		Budget 2022		Variations 2022 / 2021		
		Postes	Francs	Postes	Francs	Postes	Francs	
Professeurs ordinaires	0100	5.50	1 202 344	5.50	1 170 846		- 31 498	
Professeurs associés	0150	1.50	254 552	1.50	252 741		- 1 811	
Professeurs assistants	0200							
Professeurs associés (PAE)	0500							
Professeurs titulaires	0600	1.50	240 000	1.50	240 000			
Salaires remplacements	0801							
Total économies CP	0899		- 65 790		- 64 660		1 130	
MER, chefs de clinique scient.	1200	4.00	616 896	4.00	618 972		2 076	
Chargés de cours	1220							
Chargés d'ens., cons. études	1100							
Collab. scientifiques I et II	1260							
Maîtres assistants	1300	3.40	351 737	3.40	331 412		- 20 325	
Assistants-médecins	1401							
Assistants et post-doc	1400	10.40	856 388	10.40	836 358		- 20 030	
Crédits encadrement taxes	1405							
Auxiliaires de recherche	1510							
Crédits traitements ens.	1701							
Traitement resp. de formation	1708							
Total économies CE	1799							
302 PENS	1999	26.30	3 456 127	26.30	3 385 669		- 70 458	
Total personnel technique	2699	8.35	783 527	8.35	789 554		6 027	
Total adm, chefs serv, commis	2799							
Total secr, compt, aide biblio	2899	1.70	153 656	1.70	155 717		2 061	
Total personnel administratif	3299	1.70	153 656	1.70	155 717		2 061	
Crédits pour remplacements	3302							
Salaires des apprentis	3303							
Salaires des stagiaires	3313							
Total économies PAT	3399		- 44 407		- 42 447		1 960	
301 PAT	3598	10.05	892 776	10.05	902 824		10 048	
304 Total indemnités et primes	3560		4 458		4 395		- 63	
Cotisation CPEG	3759		605 106		596 700		- 8 406	
305 Cotisations patronales	3730		1 010 336		996 429		- 13 907	
306 Rente-pont AVS	3703							
309 Autres charges de personnel	3797		1 957		1 929		- 28	
30 TOTAL PERSONNEL	3899	36.35	5 365 654	36.35	5 291 246		- 74 408	
310 Fournitures	4100		99 619		108 619		9 000	
311 Matériel, machines, logiciels	4401		15 500		19 500		4 000	
312 Energie	4300							
313 Services, honoraires	4400		37 000		29 500		- 7 500	
315 Maintenance, entretien	4414		25 500		16 500		- 9 000	
316 Loyers, redevances	4412		7 500		2 500		- 5 000	
317 Dédommagements du personnel	4405		123 000		126 500		3 500	
31 DEPENSES GENERALES	5699		312 619		314 619		2 000	
33 Amortissements	6499							
36 Subventions & bourses	6298							
39 Imputations internes	6380		43 000		41 000		- 2 000	
3 TOTAL DES CHARGES	6599	36.35	5 721 273	36.35	5 646 865		- 74 408	
42 Revenus des biens	7199							
43 Recettes diverses	7299							
46 Subventions acquises	7339							
49 Imputations internes	7599							
4 TOTAL DES REVENUS	7999							

Budget 2022		No Budget 132	DP PHYSIQUE NUCL.& CORPUSCUL. (FINUC)					
Titulaire du Budget: SANCHEZ NIETO FEDERICO		Budget 2021		Budget 2022		Variations 2022 / 2021		
		Postes	Francs	Postes	Francs	Postes	Francs	
Professeurs ordinaires	0100	4.00	860 884	4.00	847 152		- 13 732	
Professeurs associés	0150	3.00	508 245	3.00	499 296		- 8 949	
Professeurs assistants	0200							
Professeurs associés (PAE)	0500							
Professeurs titulaires	0600							
Salaires remplacements	0801							
Total économies CP	0899		- 99 031		- 97 599		1 432	
MER, chefs de clinique scient.	1200	3.00	466 599	3.50	545 944	0.50	79 345	
Chargés de cours	1220							
Chargés d'ens., cons. études	1100							
Collab. scientifiques I et II	1260	1.00	120 211	1.00	121 542		1 331	
Maîtres assistants	1300	2.55	259 264	2.55	259 111		- 153	
Assistants-médecins	1401							
Assistants et post-doc	1400	5.50	440 061	5.50	423 440		- 16 621	
Crédits encadrement taxes	1405							
Auxiliaires de recherche	1510							
Crédits traitements ens.	1701							
Traitement resp. de formation	1708							
Total économies CE	1799							
302 PENS	1999	19.05	2 556 233	19.55	2 598 886	0.50	42 653	
Total personnel technique	2699	11.00	1 252 106	11.00	1 253 432		1 326	
Total adm, chefs serv, commis	2799							
Total secr, compt, aide biblio	2899	1.80	172 467	1.80	172 669		202	
Total personnel administratif	3299	1.80	172 467	1.80	172 669		202	
Crédits pour remplacements	3302							
Salaires des apprentis	3303							
Salaires des stagiaires	3313							
Total économies PAT	3399							
301 PAT	3598	12.80	1 424 573	12.80	1 426 101		1 528	
304 Total indemnités et primes	3560		4 079		4 122		43	
Cotisation CPEG	3759		553 889		560 036		6 147	
305 Cotisations patronales	3730		924 818		935 203		10 385	
306 Rente-pont AVS	3703							
309 Autres charges de personnel	3797		1 791		1 811		20	
30 TOTAL PERSONNEL	3899	31.85	4 911 494	32.35	4 966 123	0.50	54 629	
310 Fournitures	4100		51 000		52 000		1 000	
311 Matériel, machines, logiciels	4401		7 000		7 500		500	
312 Energie	4300							
313 Services, honoraires	4400		38 000		38 500		500	
315 Maintenance, entretien	4414		17 500		18 000		500	
316 Loyers, redevances	4412		3 000		3 000			
317 Dédommagements du personnel	4405		83 500		86 000		2 500	
31 DEPENSES GENERALES	5699		204 000		209 000		5 000	
33 Amortissements	6499							
36 Subventions & bourses	6298							
39 Imputations internes	6380		11 000		6 000		- 5 000	
3 TOTAL DES CHARGES	6599	31.85	5 126 494	32.35	5 181 123	0.50	54 629	
42 Revenus des biens	7199							
43 Recettes diverses	7299							
46 Subventions acquises	7339							
49 Imputations internes	7599							
4 TOTAL DES REVENUS	7999							

Budget 2022		No Budget 133		DP PHYSIQUE THEORIQUE (FITEO)			
Titulaire du Budget: RIOTTO ANTONIO WALTER		Budget 2021		Budget 2022		Variations 2022 / 2021	
		Postes	Francs	Postes	Francs	Postes	Francs
Professeurs ordinaires	0100	3.50	751 356	3.50	754 096		2 740
Professeurs associés	0150	4.00	650 764	4.00	642 476		- 8 288
Professeurs assistants	0200						
Professeurs associés (PAE)	0500						
Professeurs titulaires	0600						
Salaires remplacements	0801						
Total économies CP	0899						
MER, chefs de clinique scient.	1200						
Chargés de cours	1220						
Chargés d'ens., cons. études	1100						
Collab. scientifiques I et II	1260	1.00	133 855	1.00	133 855		
Maîtres assistants	1300	0.25	25 750	0.25	25 750		
Assistants-médecins	1401						
Assistants et post-doc	1400	7.12	531 180	7.12	530 404		- 776
Crédits encadrement taxes	1405						
Auxiliaires de recherche	1510						
Crédits traitements ens.	1701						
Traitement resp. de formation	1708						
Total économies CE	1799		- 35 031		- 34 527		504
302 PENS	1999	15.87	2 057 874	15.87	2 052 054		- 5 820
Total personnel technique	2699	1.00	137 502	1.00	138 610		1 108
Total adm, chefs serv, commis	2799						
Total secr, compt, aide biblio	2899	1.60	149 725	1.60	150 152		427
Total personnel administratif	3299	1.60	149 725	1.60	150 152		427
Crédits pour remplacements	3302						
Salaires des apprentis	3303						
Salaires des stagiaires	3313						
Total économies PAT	3399		- 22 880		- 21 995		885
301 PAT	3598	2.60	264 347	2.60	266 767		2 420
304 Total indemnités et primes	3560		2 379		2 374		- 5
Cotisation CPEG	3759		323 113		322 640		- 473
305 Cotisations patronales	3730		539 495		538 775		- 720
306 Rente-pont AVS	3703						
309 Autres charges de personnel	3797		1 044		1 043		- 1
30 TOTAL PERSONNEL	3899	18.47	2 865 139	18.47	2 861 013		- 4 126
310 Fournitures	4100		10 007		8 057		- 1 950
311 Matériel, machines, logiciels	4401		1 000		1 000		
312 Energie	4300						
313 Services, honoraires	4400		7 500		7 700		200
315 Maintenance, entretien	4414		1 000		1 000		
316 Loyers, redevances	4412		1 700		1 700		
317 Dédommagements du personnel	4405		27 300		29 050		1 750
31 DEPENSES GENERALES	5699		48 507		48 507		
33 Amortissements	6499						
36 Subventions & bourses	6298						
39 Imputations internes	6380		1 000		1 000		
3 TOTAL DES CHARGES	6599	18.47	2 914 646	18.47	2 910 520		- 4 126
42 Revenus des biens	7199						
43 Recettes diverses	7299						
46 Subventions acquises	7339						
49 Imputations internes	7599						
4 TOTAL DES REVENUS	7999						

Budget 2022		No Budget 135		GROUPE PHYSIQUE APPLIQUEE (FIGPA)			
Titulaire du Budget: WOLF JEAN-PIERRE		Budget 2021		Budget 2022		Variations 2022 / 2021	
		Postes	Francs	Postes	Francs	Postes	Francs
Professeurs ordinaires	0100	3.30	710 025	4.30	898 317	1.00	188 292
Professeurs associés	0150	2.00	341 162	1.00	175 094	- 1.00	- 166 068
Professeurs assistants	0200						
Professeurs associés (PAE)	0500						
Professeurs titulaires	0600						
Salaires remplacements	0801						
Total économies CP	0899		- 58 224		- 60 254		- 2 030
MER, chefs de clinique scient.	1200	2.45	382 455	2.45	379 059		- 3 396
Chargés de cours	1220						
Chargés d'ens., cons. études	1100						
Collab. scientifiques I et II	1260	0.55	72 599	0.55	72 832		233
Maîtres assistants	1300	2.65	277 876	2.65	269 367		- 8 509
Assistants-médecins	1401						
Assistants et post-doc	1400	3.63	273 637	3.63	266 983		- 6 654
Crédits encadrement taxes	1405						
Auxiliaires de recherche	1510						
Crédits traitements ens.	1701						
Traitement resp. de formation	1708						
Total économies CE	1799						
302 PENS	1999	14.58	1 999 530	14.58	2 001 398		1 868
Total personnel technique	2699	3.50	438 508	3.50	441 833		3 325
Total adm, chefs serv, commis	2799						
Total secr, compt, aide biblio	2899	1.00	96 080	1.00	96 378		298
Total personnel administratif	3299	1.00	96 080	1.00	96 378		298
Crédits pour remplacements	3302						
Salaires des apprentis	3303						
Salaires des stagiaires	3313						
Total économies PAT	3399						
301 PAT	3598	4.50	534 588	4.50	538 211		3 623
304 Total indemnités et primes	3560		2 591		2 599		8
Cotisation CPEG	3759		352 597		353 361		764
305 Cotisations patronales	3730		588 723		590 076		1 353
306 Rente-pont AVS	3703						
309 Autres charges de personnel	3797		1 140		1 142		2
30 TOTAL PERSONNEL	3899	19.08	3 126 572	19.08	3 133 426		6 854
310 Fournitures	4100		48 560		48 560		
311 Matériel, machines, logiciels	4401		4 000		4 000		
312 Energie	4300						
313 Services, honoraires	4400		12 000		12 000		
315 Maintenance, entretien	4414		4 500		4 500		
316 Loyers, redevances	4412		4 000		4 000		
317 Dédommagements du personnel	4405		48 000		48 000		
31 DEPENSES GENERALES	5699		121 060		121 060		
33 Amortissements	6499						
36 Subventions & bourses	6298						
39 Imputations internes	6380		9 000		9 000		
3 TOTAL DES CHARGES	6599	19.08	3 256 632	19.08	3 263 486		6 854
42 Revenus des biens	7199						
43 Recettes diverses	7299						
46 Subventions acquises	7339						
49 Imputations internes	7599						
4 TOTAL DES REVENUS	7999						

Budget 2022		No Budget 136		MANEP DIP (MANSC)			
Titulaire du Budget: RENNER CHRISTOPH		Budget 2021		Budget 2022		Variations 2022 / 2021	
		Postes	Francs	Postes	Francs	Postes	Francs
Professeurs ordinaires	0100	1.00	212 572	1.00	213 258		686
Professeurs associés	0150	1.00	178 507	1.00	173 712		- 4 795
Professeurs assistants	0200						
Professeurs associés (PAE)	0500						
Professeurs titulaires	0600						
Salaires remplacements	0801						
Total économies CP	0899						
MER, chefs de clinique scient.	1200	1.00	159 825	1.00	160 329		504
Chargés de cours	1220						
Chargés d'ens., cons. études	1100						
Collab. scientifiques I et II	1260						
Maîtres assistants	1300	2.00	201 080	2.00	203 130		2 050
Assistants-médecins	1401						
Assistants et post-doc	1400	4.26	332 237	4.26	329 051		- 3 186
Crédits encadrement taxes	1405						
Auxiliaires de recherche	1510						
Crédits traitements ens.	1701						
Traitement resp. de formation	1708						
Total économies CE	1799						
302 PENS	1999	9.26	1 084 221	9.26	1 079 480		- 4 741
Total personnel technique	2699	8.80	975 835	8.80	995 111		19 276
Total adm, chefs serv, commis	2799						
Total secr, compt, aide biblio	2899	1.50	137 249	1.50	138 005		756
Total personnel administratif	3299	1.50	137 249	1.50	138 005		756
Crédits pour remplacements	3302						
Salaires des apprentis	3303						
Salaires des stagiaires	3313						
Total économies PAT	3399		- 55 969		- 53 779		2 190
301 PAT	3598	10.30	1 057 115	10.30	1 079 337		22 222
304 Total indemnités et primes	3560		2 197		2 212		15
Cotisation CPEG	3759		297 945		300 377		2 432
305 Cotisations patronales	3730		497 470		501 598		4 128
306 Rente-pont AVS	3703						
309 Autres charges de personnel	3797		963		971		8
30 TOTAL PERSONNEL	3899	19.56	2 641 966	19.56	2 663 598		21 632
310 Fournitures	4100		60 596		60 596		
311 Matériel, machines, logiciels	4401		38 000		38 000		
312 Energie	4300						
313 Services, honoraires	4400		18 000		18 000		
315 Maintenance, entretien	4414		22 000		30 000		8 000
316 Loyers, redevances	4412		4 000		4 000		
317 Dédommagements du personnel	4405		30 000		30 000		
31 DEPENSES GENERALES	5699		172 596		180 596		8 000
33 Amortissements	6499						
36 Subventions & bourses	6298						
39 Imputations internes	6380		58 000		58 000		
3 TOTAL DES CHARGES	6599	19.56	2 872 562	19.56	2 902 194		29 632
42 Revenus des biens	7199						
43 Recettes diverses	7299						
46 Subventions acquises	7339						
49 Imputations internes	7599						
4 TOTAL DES REVENUS	7999						

Budget 2022		No Budget 137		MANEP DIP (FIMAN)			
Titulaire du Budget: RENNER CHRISTOPH		Budget 2021		Budget 2022		Variations 2022 / 2021	
		Postes	Francs	Postes	Francs	Postes	Francs
Professeurs ordinaires	0100						
Professeurs associés	0150						
Professeurs assistants	0200						
Professeurs associés (PAE)	0500						
Professeurs titulaires	0600						
Salaires remplacements	0801						
Total économies CP	0899						
MER, chefs de clinique scient.	1200						
Chargés de cours	1220						
Chargés d'ens., cons. études	1100						
Collab. scientifiques I et II	1260						
Maîtres assistants	1300						
Assistants-médecins	1401						
Assistants et post-doc	1400						
Crédits encadrement taxes	1405						
Auxiliaires de recherche	1510						
Crédits traitements ens.	1701						
Traitement resp. de formation	1708						
Total économies CE	1799						
302 PENS	1999						
Total personnel technique	2699						
Total adm, chefs serv, commis	2799						
Total secr, compt, aide biblio	2899						
Total personnel administratif	3299						
Crédits pour remplacements	3302						
Salaires des apprentis	3303						
Salaires des stagiaires	3313						
Total économies PAT	3399						
301 PAT	3598						
304 Total indemnités et primes	3560						
Cotisation CPEG	3759						
305 Cotisations patronales	3730						
306 Rente-pont AVS	3703						
309 Autres charges de personnel	3797						
30 TOTAL PERSONNEL	3899						
310 Fournitures	4100		26 000		22 500		- 3 500
311 Matériel, machines, logiciels	4401		4 000		3 500		- 500
312 Energie	4300						
313 Services, honoraires	4400		6 000		5 500		- 500
315 Maintenance, entretien	4414		7 000		7 000		
316 Loyers, redevances	4412		1 500		1 500		
317 Dédommagements du personnel	4405		24 000		20 500		- 3 500
31 DEPENSES GENERALES	5699		69 000		61 000		- 8 000
33 Amortissements	6499						
36 Subventions & bourses	6298						
39 Imputations internes	6380		6 000		6 000		
3 TOTAL DES CHARGES	6599		75 000		67 000		- 8 000
42 Revenus des biens	7199						
43 Recettes diverses	7299						
46 Subventions acquises	7339						
49 Imputations internes	7599						
4 TOTAL DES REVENUS	7999						

Budget 2022		No Budget 14	SECTION DE CHIMIE ET BIOCHIMIE (CHIMI)					
Titulaire du Budget: BUERGI THOMAS		Budget 2021		Budget 2022		Variations 2022 / 2021		
		Postes	Francs	Postes	Francs	Postes	Francs	
Professeurs ordinaires	0100	16.00	3 454 712	16.00	3 407 452		- 47 260	
Professeurs associés	0150	3.00	524 953	2.00	348 867	- 1.00	- 176 086	
Professeurs assistants	0200							
Professeurs associés (PAE)	0500							
Professeurs titulaires	0600							
Salaires remplacements	0801							
Total économies CP	0899		- 327 615		- 137 142		190 473	
MER, chefs de clinique scient.	1200	4.00	577 146	3.50	506 439	- 0.50	- 70 707	
Chargés de cours	1220	1.55	232 074	1.85	278 353	0.30	46 279	
Chargés d'ens., cons. études	1100	0.30	41 526	0.20	28 314	- 0.10	- 13 212	
Collab. scientifiques I et II	1260	5.54	687 121	7.70	961 592	2.16	274 471	
Maîtres assistants	1300	9.26	919 342	8.26	826 958	- 1.00	- 92 384	
Assistants-médecins	1401							
Assistants et post-doc	1400	49.10	3 804 866	49.71	3 771 209	0.61	- 33 657	
Crédits encadrement taxes	1405	8.46	651 420	8.46	651 420			
Auxiliaires de recherche	1510							
Crédits traitements ens.	1701							
Traitement resp. de formation	1708							
Total économies CE	1799				- 119 473		- 119 473	
302 PENS	1999	97.21	10 565 545	97.68	10 523 989	0.47	- 41 556	
Total personnel technique	2699	43.19	4 475 184	43.19	4 472 608		- 2 576	
Total adm, chefs serv, commis	2799	1.00	136 054	1.00	137 068		1 014	
Total secr, compt, aide biblio	2899	10.05	948 992	10.05	954 350		5 358	
Total personnel administratif	3299	11.05	1 085 046	11.05	1 091 418		6 372	
Crédits pour remplacements	3302		25 193		25 193			
Salaires des apprentis	3303							
Salaires des stagiaires	3313							
Total économies PAT	3399		- 79 132		- 137 142		- 58 010	
301 PAT	3598	54.24	5 506 291	54.24	5 452 077		- 54 214	
304 Total indemnités et primes	3560		16 449		16 339		- 110	
Cotisation CPEG	3759		2 236 233		2 222 907		- 13 326	
305 Cotisations patronales	3730		3 733 798		3 712 025		- 21 773	
306 Rente-pont AVS	3703							
309 Autres charges de personnel	3797		7 230		7 187		- 43	
30 TOTAL PERSONNEL	3899	151.45	19 829 313	151.92	19 711 617	0.47	- 117 696	
310 Fournitures	4100		464 984		493 439		28 455	
311 Matériel, machines, logiciels	4401		37 463		34 238		- 3 225	
312 Energie	4300							
313 Services, honoraires	4400		41 682		40 682		- 1 000	
315 Maintenance, entretien	4414		73 816		71 816		- 2 000	
316 Loyers, redevances	4412		15 600		15 600			
317 Dédommagements du personnel	4405		98 339		90 339		- 8 000	
31 DEPENSES GENERALES	5699		738 072		752 302		14 230	
33 Amortissements	6499							
36 Subventions & bourses	6298							
39 Imputations internes	6380		182 054		168 054		- 14 000	
3 TOTAL DES CHARGES	6599	151.45	20 749 439	151.92	20 631 973	0.47	- 117 466	
42 Revenus des biens	7199							
43 Recettes diverses	7299							
46 Subventions acquises	7339							
49 Imputations internes	7599							
4 TOTAL DES REVENUS	7999							

Budget 2022		No Budget 140	SERV.COMM. SECTION DE CHIMIE (CHICO)					
Titulaire du Budget: BUERGI THOMAS DE COULON-ZEHNDER NATHALIE		Budget 2021		Budget 2022		Variations 2022 / 2021		
		Postes	Francs	Postes	Francs	Postes	Francs	
Professeurs ordinaires	0100							
Professeurs associés	0150							
Professeurs assistants	0200							
Professeurs associés (PAE)	0500							
Professeurs titulaires	0600							
Salaires remplacements	0801							
Total économies CP	0899		- 327 615				327 615	
MER, chefs de clinique scient.	1200	1.00	155 879	1.00	156 332		453	
Chargés de cours	1220	0.60	98 073	0.60	96 356		- 1 717	
Chargés d'ens., cons. études	1100	0.20	28 226	0.20	28 314		88	
Collab. scientifiques I et II	1260	0.50	66 506	0.50	66 718		212	
Maîtres assistants	1300							
Assistants-médecins	1401							
Assistants et post-doc	1400	0.11	8 360	0.11	8 470		110	
Crédits encadrement taxes	1405							
Auxiliaires de recherche	1510							
Crédits traitements ens.	1701							
Traitement resp. de formation	1708							
Total économies CE	1799							
302 PENS	1999	2.41	29 429	2.41	356 190		326 761	
Total personnel technique	2699	5.20	521 024	5.20	533 046		12 022	
Total adm, chefs serv, commis	2799	1.00	136 054	1.00	137 068		1 014	
Total secr, compt, aide biblio	2899	1.53	143 944	1.53	144 550		606	
Total personnel administratif	3299	2.53	279 998	2.53	281 618		1 620	
Crédits pour remplacements	3302		25 193		25 193			
Salaires des apprentis	3303							
Salaires des stagiaires	3313							
Total économies PAT	3399		- 79 132				79 132	
301 PAT	3598	7.73	747 083	7.73	839 857		92 774	
304 Total indemnités et primes	3560		1 158		1 170		12	
Cotisation CPEG	3759		108 043		166 417		58 374	
305 Cotisations patronales	3730		180 395		277 898		97 503	
306 Rente-pont AVS	3703							
309 Autres charges de personnel	3797		349		538		189	
30 TOTAL PERSONNEL	3899	10.14	958 414	10.14	1 475 653		517 239	
310 Fournitures	4100		10 866		10 866			
311 Matériel, machines, logiciels	4401		3 538		3 538			
312 Energie	4300							
313 Services, honoraires	4400		1 662		1 662			
315 Maintenance, entretien	4414							
316 Loyers, redevances	4412							
317 Dédommagements du personnel	4405		3 973		3 973			
31 DEPENSES GENERALES	5699		20 039		20 039			
33 Amortissements	6499							
36 Subventions & bourses	6298							
39 Imputations internes	6380		500		500			
3 TOTAL DES CHARGES	6599	10.14	978 953	10.14	1 496 192		517 239	
42 Revenus des biens	7199							
43 Recettes diverses	7299							
46 Subventions acquises	7339							
49 Imputations internes	7599							
4 TOTAL DES REVENUS	7999							

Budget 2022		No Budget 141	DP DE CHIMIE ORGANIQUE (CHIOR)				
Titulaire du Budget: DE COULON-ZEHNDER NATHALIE JEAN-PETIT-MATILE STEFAN GEORG		Budget 2021		Budget 2022		Variations 2022 / 2021	
		Postes	Francs	Postes	Francs	Postes	Francs
Professeurs ordinaires	0100	4.00	867 468	4.00	836 984		- 30 484
Professeurs associés	0150						
Professeurs assistants	0200						
Professeurs associés (PAE)	0500						
Professeurs titulaires	0600						
Salaires remplacements	0801						
Total économies CP	0899						
MER, chefs de clinique scient.	1200	1.00	134 133	1.00	136 803		2 670
Chargés de cours	1220						
Chargés d'ens., cons. études	1100						
Collab. scientifiques I et II	1260	1.20	145 200	1.20	144 703		- 497
Maîtres assistants	1300	1.26	119 612	1.26	120 387		775
Assistants-médecins	1401						
Assistants et post-doc	1400	20.95	1 622 808	20.95	1 586 397		- 36 411
Crédits encadrement taxes	1405						
Auxiliaires de recherche	1510						
Crédits traitements ens.	1701						
Traitement resp. de formation	1708						
Total économies CE	1799				- 59 739		- 59 739
302 PENS	1999	28.41	2 889 221	28.41	2 765 535		- 123 686
Total personnel technique	2699	9.12	979 932	9.12	984 984		5 052
Total adm, chefs serv, commis	2799						
Total secr, compt, aide biblio	2899	1.90	175 969	1.90	177 135		1 166
Total personnel administratif	3299	1.90	175 969	1.90	177 135		1 166
Crédits pour remplacements	3302						
Salaires des apprentis	3303						
Salaires des stagiaires	3313						
Total économies PAT	3399				- 38 704		- 38 704
301 PAT	3598	11.02	1 155 901	11.02	1 123 415		- 32 486
304 Total indemnités et primes	3560		4 044		3 987		- 57
Cotisation CPEG	3759		562 838		541 108		- 21 730
305 Cotisations patronales	3730		939 762		903 595		- 36 167
306 Rente-pont AVS	3703						
309 Autres charges de personnel	3797		1 820		1 750		- 70
30 TOTAL PERSONNEL	3899	39.43	4 990 748	39.43	4 798 282		- 192 466
310 Fournitures	4100		204 235		206 235		2 000
311 Matériel, machines, logiciels	4401		4 500		4 500		
312 Energie	4300						
313 Services, honoraires	4400		24 081		23 081		- 1 000
315 Maintenance, entretien	4414		16 200		16 200		
316 Loyers, redevances	4412		600		600		
317 Dédommagements du personnel	4405		16 766		15 766		- 1 000
31 DEPENSES GENERALES	5699		266 382		266 382		
33 Amortissements	6499						
36 Subventions & bourses	6298						
39 Imputations internes	6380		65 416		65 416		
3 TOTAL DES CHARGES	6599	39.43	5 322 546	39.43	5 130 080		- 192 466
42 Revenus des biens	7199						
43 Recettes diverses	7299						
46 Subventions acquises	7339						
49 Imputations internes	7599						
4 TOTAL DES REVENUS	7999						

Budget 2022		No Budget 142	DEPARTEMENT DE CHIMIE PHYSIQUE (CHIFI)					
Titulaire du Budget: DE COULON-ZEHNDER NATHALIE VAUTHEY ERIC		Budget 2021		Budget 2022		Variations 2022 / 2021		
		Postes	Francs	Postes	Francs	Postes	Francs	
Professeurs ordinaires	0100	4.00	855 020	4.00	848 192		- 6 828	
Professeurs associés	0150	2.00	351 730	1.00	175 094	- 1.00	- 176 636	
Professeurs assistants	0200							
Professeurs associés (PAE)	0500							
Professeurs titulaires	0600							
Salaires remplacements	0801							
Total économies CP	0899				- 38 704		- 38 704	
MER, chefs de clinique scient.	1200	1.00	143 567	0.50	68 402	- 0.50	- 75 165	
Chargés de cours	1220	0.30	49 036	0.30	49 036			
Chargés d'ens., cons. études	1100							
Collab. scientifiques I et II	1260	2.34	298 369	4.50	569 610	2.16	271 241	
Maîtres assistants	1300	2.00	206 000	1.00	97 069	- 1.00	- 108 931	
Assistants-médecins	1401							
Assistants et post-doc	1400	10.74	832 972	11.79	890 451	1.05	57 479	
Crédits encadrement taxes	1405							
Auxiliaires de recherche	1510							
Crédits traitements ens.	1701							
Traitement resp. de formation	1708							
Total économies CE	1799							
302 PENS	1999	22.38	2 736 694	23.09	2 659 150	0.71	- 77 544	
Total personnel technique	2699	7.00	694 383	7.00	697 543		3 160	
Total adm, chefs serv, commis	2799							
Total secr, compt, aide biblio	2899	1.62	157 691	1.62	158 287		596	
Total personnel administratif	3299	1.62	157 691	1.62	158 287		596	
Crédits pour remplacements	3302							
Salaires des apprentis	3303							
Salaires des stagiaires	3313							
Total économies PAT	3399				- 59 734		- 59 734	
301 PAT	3598	8.62	852 074	8.62	796 096		- 55 978	
304 Total indemnités et primes	3560		3 588		3 552		- 36	
Cotisation CPEG	3759		499 341		480 762		- 18 579	
305 Cotisations patronales	3730		833 741		802 824		- 30 917	
306 Rente-pont AVS	3703							
309 Autres charges de personnel	3797		1 614		1 554		- 60	
30 TOTAL PERSONNEL	3899	31.00	4 427 711	31.71	4 263 176	0.71	- 164 535	
310 Fournitures	4100		82 371		95 381		13 010	
311 Matériel, machines, logiciels	4401		7 000		7 000			
312 Energie	4300							
313 Services, honoraires	4400		10 000		10 000			
315 Maintenance, entretien	4414		11 754		9 754		- 2 000	
316 Loyers, redevances	4412		3 000		3 000			
317 Dédommagements du personnel	4405		28 000		21 000		- 7 000	
31 DEPENSES GENERALES	5699		142 125		146 135		4 010	
33 Amortissements	6499							
36 Subventions & bourses	6298							
39 Imputations internes	6380		40 000		36 000		- 4 000	
3 TOTAL DES CHARGES	6599	31.00	4 609 836	31.71	4 445 311	0.71	- 164 525	
42 Revenus des biens	7199							
43 Recettes diverses	7299							
46 Subventions acquises	7339							
49 Imputations internes	7599							
4 TOTAL DES REVENUS	7999							

Budget 2022		No Budget 144		DEPARTEMENT DE BIOCHIMIE (CHIBI)			
Titulaire du Budget: DE COULON-ZEHNDER NATHALIE KAKSONEN MARKO		Budget 2021		Budget 2022		Variations 2022 / 2021	
		Postes	Francs	Postes	Francs	Postes	Francs
Professeurs ordinaires	0100	4.00	842 432	4.00	844 932		2 500
Professeurs associés	0150	1.00	173 223	1.00	173 773		550
Professeurs assistants	0200						
Professeurs associés (PAE)	0500						
Professeurs titulaires	0600						
Salaires remplacements	0801						
Total économies CP	0899				- 98 438		- 98 438
MER, chefs de clinique scient.	1200						
Chargés de cours	1220	0.65	84 965	0.65	85 469		504
Chargés d'ens., cons. études	1100						
Collab. scientifiques I et II	1260	1.00	110 540	1.00	113 843		3 303
Maîtres assistants	1300	4.00	391 224	4.00	412 896		21 672
Assistants-médecins	1401						
Assistants et post-doc	1400	9.76	766 509	9.76	767 709		1 200
Crédits encadrement taxes	1405						
Auxiliaires de recherche	1510						
Crédits traitements ens.	1701						
Traitement resp. de formation	1708						
Total économies CE	1799						
302 PENS	1999	20.41	2 368 893	20.41	2 300 184		- 68 709
Total personnel technique	2699	12.20	1 168 813	12.20	1 167 797		- 1 016
Total adm, chefs serv, commis	2799						
Total secr, compt, aide biblio	2899	2.50	235 933	2.50	237 678		1 745
Total personnel administratif	3299	2.50	235 933	2.50	237 678		1 745
Crédits pour remplacements	3302						
Salaires des apprentis	3303						
Salaires des stagiaires	3313						
Total économies PAT	3399						
301 PAT	3598	14.70	1 404 746	14.70	1 405 475		729
304 Total indemnités et primes	3560		3 772		3 803		31
Cotisation CPEG	3759		525 064		515 605		- 9 459
305 Cotisations patronales	3730		876 690		861 008		- 15 682
306 Rente-pont AVS	3703						
309 Autres charges de personnel	3797		1 698		1 667		- 31
30 TOTAL PERSONNEL	3899	35.11	4 655 799	35.11	4 572 137		- 83 662
310 Fournitures	4100		28 836		38 836		10 000
311 Matériel, machines, logiciels	4401		5 000		5 000		
312 Energie	4300						
313 Services, honoraires	4400		3 000		3 000		
315 Maintenance, entretien	4414		41 662		41 662		
316 Loyers, redevances	4412		11 000		11 000		
317 Dédommagements du personnel	4405		10 000		10 000		
31 DEPENSES GENERALES	5699		105 686		115 686		10 000
33 Amortissements	6499						
36 Subventions & bourses	6298						
39 Imputations internes	6380		39 138		29 138		- 10 000
3 TOTAL DES CHARGES	6599	35.11	4 800 623	35.11	4 716 961		- 83 662
42 Revenus des biens	7199						
43 Recettes diverses	7299						
46 Subventions acquises	7339						
49 Imputations internes	7599						
4 TOTAL DES REVENUS	7999						

Budget 2022		No Budget 145	DP CHIMIE MINERALE. ANALYTIQUE (CHIAM)					
Titulaire du Budget: DE COULON-ZEHNDER NATHALIE BAKKER ERIC		Budget 2021		Budget 2022		Variations 2022 / 2021		
		Postes	Francs	Postes	Francs	Postes	Francs	
Professeurs ordinaires	0100	4.00	889 792	4.00	877 344		- 12 448	
Professeurs associés	0150							
Professeurs assistants	0200							
Professeurs associés (PAE)	0500							
Professeurs titulaires	0600							
Salaires remplacements	0801							
Total économies CP	0899							
MER, chefs de clinique scient.	1200	1.00	143 567	1.00	144 902		1 335	
Chargés de cours	1220			0.30	47 492	0.30	47 492	
Chargés d'ens., cons. études	1100	0.10	13 300			- 0.10	- 13 300	
Collab. scientifiques I et II	1260	0.50	66 506	0.50	66 718		212	
Maîtres assistants	1300	2.00	202 506	2.00	196 606		- 5 900	
Assistants-médecins	1401							
Assistants et post-doc	1400	7.55	574 217	7.11	518 182	- 0.44	- 56 035	
Crédits encadrement taxes	1405	8.46	651 420	8.46	651 420			
Auxiliaires de recherche	1510							
Crédits traitements ens.	1701							
Traitement resp. de formation	1708							
Total économies CE	1799				- 59 734		- 59 734	
302 PENS	1999	23.61	2 541 308	23.37	2 442 930	- 0.24	- 98 378	
Total personnel technique	2699	9.67	1 111 032	9.67	1 089 238		- 21 794	
Total adm, chefs serv, commis	2799							
Total secr, compt, aide biblio	2899	2.50	235 455	2.50	236 700		1 245	
Total personnel administratif	3299	2.50	235 455	2.50	236 700		1 245	
Crédits pour remplacements	3302							
Salaires des apprentis	3303							
Salaires des stagiaires	3313							
Total économies PAT	3399				- 38 704		- 38 704	
301 PAT	3598	12.17	1 346 487	12.17	1 287 234		- 59 253	
304 Total indemnités et primes	3560		3 887		3 827		- 60	
Cotisation CPEG	3759		540 947		519 015		- 21 932	
305 Cotisations patronales	3730		903 210		866 700		- 36 510	
306 Rente-pont AVS	3703							
309 Autres charges de personnel	3797		1 749		1 678		- 71	
30 TOTAL PERSONNEL	3899	35.78	4 796 641	35.54	4 602 369	- 0.24	- 194 272	
310 Fournitures	4100		138 676		142 121		3 445	
311 Matériel, machines, logiciels	4401		17 425		14 200		- 3 225	
312 Energie	4300							
313 Services, honoraires	4400		2 939		2 939			
315 Maintenance, entretien	4414		4 200		4 200			
316 Loyers, redevances	4412		1 000		1 000			
317 Dédommagements du personnel	4405		39 600		39 600			
31 DEPENSES GENERALES	5699		203 840		204 060		220	
33 Amortissements	6499							
36 Subventions & bourses	6298							
39 Imputations internes	6380		37 000		37 000			
3 TOTAL DES CHARGES	6599	35.78	5 037 481	35.54	4 843 429	- 0.24	- 194 052	
42 Revenus des biens	7199							
43 Recettes diverses	7299							
46 Subventions acquises	7339							
49 Imputations internes	7599							
4 TOTAL DES REVENUS	7999							

Budget 2022		No Budget 15	SECTION SCIENCES TERRE ET ENV. (TERRE)					
Titulaire du Budget: SLAVEYKOVA-STARTCHEVA VERA		Budget 2021		Budget 2022		Variations 2022 / 2021		
		Postes	Francs	Postes	Francs	Postes	Francs	
Professeurs ordinaires	0100	8.00	1 660 816	8.00	1 634 021		- 26 795	
Professeurs associés	0150	10.00	1 692 210	10.00	1 692 250		40	
Professeurs assistants	0200							
Professeurs associés (PAE)	0500							
Professeurs titulaires	0600	0.04	6 457	0.04	6 470		13	
Salaires remplacements	0801							
Total économies CP	0899		- 104 845		- 104 195		650	
MER, chefs de clinique scient.	1200	7.53	1 193 901	7.53	1 195 964		2 063	
Chargés de cours	1220	1.81	274 829	1.71	253 736	- 0.10	- 21 093	
Chargés d'ens., cons. études	1100	1.20	165 110	1.20	165 674		564	
Collab. scientifiques I et II	1260	3.30	414 315	3.30	415 120		805	
Maîtres assistants	1300	2.00	203 483	2.00	210 829		7 346	
Assistants-médecins	1401							
Assistants et post-doc	1400	16.80	1 297 650	16.80	1 317 949		20 299	
Crédits encadrement taxes	1405							
Auxiliaires de recherche	1510							
Crédits traitements ens.	1701							
Traitement resp. de formation	1708							
Total économies CE	1799		- 77 741		- 79 026		- 1 285	
302 PENS	1999	50.68	6 726 185	50.58	6 708 792	- 0.10	- 17 393	
Total personnel technique	2699	12.60	1 384 530	12.70	1 395 528	0.10	10 998	
Total adm, chefs serv, commis	2799	1.00	130 984	1.00	131 998		1 014	
Total secr, compt, aide biblio	2899	4.60	422 007	4.90	452 128	0.30	30 121	
Total personnel administratif	3299	5.60	552 991	5.90	584 126	0.30	31 135	
Crédits pour remplacements	3302		18 063		18 063			
Salaires des apprentis	3303							
Salaires des stagiaires	3313							
Total économies PAT	3399		- 24 547		- 24 547			
301 PAT	3598	18.20	1 931 037	18.60	1 973 170	0.40	42 133	
304 Total indemnités et primes	3560		8 843		8 868		25	
Cotisation CPEG	3759		1 204 564		1 208 007		3 443	
305 Cotisations patronales	3730		2 011 229		2 017 238		6 009	
306 Rente-pont AVS	3703							
309 Autres charges de personnel	3797		3 894		3 905		11	
30 TOTAL PERSONNEL	3899	68.88	10 681 188	69.18	10 711 973	0.30	30 785	
310 Fournitures	4100		145 121		145 121			
311 Matériel, machines, logiciels	4401		1 600		1 600			
312 Energie	4300							
313 Services, honoraires	4400		40 000		40 000			
315 Maintenance, entretien	4414		17 000		17 000			
316 Loyers, redevances	4412		9 900		9 900			
317 Dédommagements du personnel	4405		94 800		94 800			
31 DEPENSES GENERALES	5699		308 921		308 921			
33 Amortissements	6499							
36 Subventions & bourses	6298							
39 Imputations internes	6380		63 174		63 174			
3 TOTAL DES CHARGES	6599	68.88	11 053 283	69.18	11 084 068	0.30	30 785	
42 Revenus des biens	7199							
43 Recettes diverses	7299							
46 Subventions acquises	7339							
49 Imputations internes	7599		400 000		400 000			
4 TOTAL DES REVENUS	7999		400 000		400 000			

Budget 2022		No Budget 150	SERV.COM. SCIENC. TERRE ET ENV (NTERC)				
Titulaire du Budget: SLAVEYKOVA-STARTCHEVA VERA		Budget 2021		Budget 2022		Variations 2022 / 2021	
		Postes	Francs	Postes	Francs	Postes	Francs
Professeurs ordinaires	0100						
Professeurs associés	0150						
Professeurs assistants	0200						
Professeurs associés (PAE)	0500						
Professeurs titulaires	0600						
Salaires remplacements	0801						
Total économies CP	0899		- 4 486		- 3 836		650
MER, chefs de clinique scient.	1200						
Chargés de cours	1220						
Chargés d'ens., cons. études	1100						
Collab. scientifiques I et II	1260	0.40	48 400	0.40	48 400		
Maîtres assistants	1300						
Assistants-médecins	1401						
Assistants et post-doc	1400						
Crédits encadrement taxes	1405						
Auxiliaires de recherche	1510						
Crédits traitements ens.	1701						
Traitement resp. de formation	1708						
Total économies CE	1799		- 3 910		- 5 195		- 1 285
302 PENS	1999	0.40	40 004	0.40	39 369		- 635
Total personnel technique	2699	1.80	194 377	1.80	188 165		- 6 212
Total adm, chefs serv, commis	2799	1.00	130 984	1.00	131 998		1 014
Total secr, compt, aide biblio	2899	0.50	46 238	0.50	47 832		1 594
Total personnel administratif	3299	1.50	177 222	1.50	179 830		2 608
Crédits pour remplacements	3302						
Salaires des apprentis	3303						
Salaires des stagiaires	3313						
Total économies PAT	3399						
301 PAT	3598	3.30	371 599	3.30	367 995		- 3 604
304 Total indemnités et primes	3560		419		415		- 4
Cotisation CPEG	3759		57 270		56 680		- 590
305 Cotisations patronales	3730		95 619		94 648		- 971
306 Rente-pont AVS	3703						
309 Autres charges de personnel	3797		185		183		- 2
30 TOTAL PERSONNEL	3899	3.70	507 826	3.70	502 610		- 5 216
310 Fournitures	4100		5 382		5 382		
311 Matériel, machines, logiciels	4401		600		600		
312 Energie	4300						
313 Services, honoraires	4400		22 000		22 000		
315 Maintenance, entretien	4414		2 000		2 000		
316 Loyers, redevances	4412		3 900		3 900		
317 Dédommagements du personnel	4405		26 800		26 800		
31 DEPENSES GENERALES	5699		61 182		61 182		
33 Amortissements	6499						
36 Subventions & bourses	6298						
39 Imputations internes	6380		5 174		5 174		
3 TOTAL DES CHARGES	6599	3.70	574 182	3.70	568 966		- 5 216
42 Revenus des biens	7199						
43 Recettes diverses	7299						
46 Subventions acquises	7339						
49 Imputations internes	7599						
4 TOTAL DES REVENUS	7999						

Budget 2022		No Budget 153		DEPARTEMENT F.-A. FOREL (NFORE)			
Titulaire du Budget: IBELINGS BASTIAAN WILLEM		Budget 2021		Budget 2022		Variations 2022 / 2021	
		Postes	Francs	Postes	Francs	Postes	Francs
Professeurs ordinaires	0100	3.65	752 162	3.65	756 582		4 420
Professeurs associés	0150	4.00	674 862	4.00	678 520		3 658
Professeurs assistants	0200						
Professeurs associés (PAE)	0500						
Professeurs titulaires	0600						
Salaires remplacements	0801						
Total économies CP	0899		- 41 250		- 41 250		
MER, chefs de clinique scient.	1200	3.40	551 385	3.40	551 585		200
Chargés de cours	1220	1.19	175 465	1.09	160 464	- 0.10	- 15 001
Chargés d'ens., cons. études	1100						
Collab. scientifiques I et II	1260	0.50	63 971	0.50	64 183		212
Maîtres assistants	1300	1.00	105 773	1.00	110 838		5 065
Assistants-médecins	1401						
Assistants et post-doc	1400	9.87	758 926	9.87	756 550		- 2 376
Crédits encadrement taxes	1405						
Auxiliaires de recherche	1510						
Crédits traitements ens.	1701						
Traitement resp. de formation	1708						
Total économies CE	1799		- 30 961		- 30 961		
302 PENS	1999	23.61	3 010 333	23.51	3 006 511	- 0.10	- 3 822
Total personnel technique	2699	4.80	534 795	4.90	539 537	0.10	4 742
Total adm, chefs serv, commis	2799						
Total secr, compt, aide biblio	2899	1.60	146 026	1.90	173 948	0.30	27 922
Total personnel administratif	3299	1.60	146 026	1.90	173 948	0.30	27 922
Crédits pour remplacements	3302		14 359		14 359		
Salaires des apprentis	3303						
Salaires des stagiaires	3313						
Total économies PAT	3399		- 11 038		- 11 038		
301 PAT	3598	6.40	684 142	6.80	716 806	0.40	32 664
304 Total indemnités et primes	3560		3 762		3 791		29
Cotisation CPEG	3759		514 048		518 062		4 014
305 Cotisations patronales	3730		858 291		865 102		6 811
306 Rente-pont AVS	3703						
309 Autres charges de personnel	3797		1 661		1 674		13
30 TOTAL PERSONNEL	3899	30.01	4 558 189	30.31	4 593 884	0.30	35 695
310 Fournitures	4100		61 579		61 579		
311 Matériel, machines, logiciels	4401		1 000		1 000		
312 Energie	4300						
313 Services, honoraires	4400		6 000		6 000		
315 Maintenance, entretien	4414		5 000		5 000		
316 Loyers, redevances	4412		6 000		6 000		
317 Dédommagements du personnel	4405		51 000		51 000		
31 DEPENSES GENERALES	5699		130 579		130 579		
33 Amortissements	6499						
36 Subventions & bourses	6298						
39 Imputations internes	6380		33 000		33 000		
3 TOTAL DES CHARGES	6599	30.01	4 721 768	30.31	4 757 463	0.30	35 695
42 Revenus des biens	7199						
43 Recettes diverses	7299						
46 Subventions acquises	7339						
49 Imputations internes	7599		400 000		400 000		
4 TOTAL DES REVENUS	7999		400 000		400 000		

Budget 2022		No Budget 154	DP SCIENCES DE LA TERRE (DESTE)					
Titulaire du Budget: CASTELLTORT SEBASTIEN		Budget 2021		Budget 2022		Variations 2022 / 2021		
		Postes	Francs	Postes	Francs	Postes	Francs	
Professeurs ordinaires	0100	4.35	908 654	4.35	877 439		- 31 215	
Professeurs associés	0150	6.00	1 017 348	6.00	1 013 730		- 3 618	
Professeurs assistants	0200							
Professeurs associés (PAE)	0500							
Professeurs titulaires	0600	0.04	6 457	0.04	6 470		13	
Salaires remplacements	0801							
Total économies CP	0899		- 59 109		- 59 109			
MER, chefs de clinique scient.	1200	4.13	642 516	4.13	644 379		1 863	
Chargés de cours	1220	0.62	99 364	0.62	93 272		- 6 092	
Chargés d'ens., cons. études	1100	1.20	165 110	1.20	165 674		564	
Collab. scientifiques I et II	1260	2.40	301 944	2.40	302 537		593	
Maîtres assistants	1300	1.00	97 710	1.00	99 991		2 281	
Assistants-médecins	1401							
Assistants et post-doc	1400	6.93	538 724	6.93	561 399		22 675	
Crédits encadrement taxes	1405							
Auxiliaires de recherche	1510							
Crédits traitements ens.	1701							
Traitement resp. de formation	1708							
Total économies CE	1799		- 42 870		- 42 870			
302 PENS	1999	26.67	3 675 848	26.67	3 662 912		- 12 936	
Total personnel technique	2699	6.00	655 358	6.00	667 826		12 468	
Total adm, chefs serv, commis	2799							
Total secr, compt, aide biblio	2899	2.50	229 743	2.50	230 348		605	
Total personnel administratif	3299	2.50	229 743	2.50	230 348		605	
Crédits pour remplacements	3302		3 704		3 704			
Salaires des apprentis	3303							
Salaires des stagiaires	3313							
Total économies PAT	3399		- 13 509		- 13 509			
301 PAT	3598	8.50	875 296	8.50	888 369		13 073	
304 Total indemnités et primes	3560		4 662		4 662			
Cotisation CPEG	3759		633 246		633 265		19	
305 Cotisations patronales	3730		1 057 319		1 057 488		169	
306 Rente-pont AVS	3703							
309 Autres charges de personnel	3797		2 048		2 048			
30 TOTAL PERSONNEL	3899	35.17	5 615 173	35.17	5 615 479		306	
310 Fournitures	4100		78 160		78 160			
311 Matériel, machines, logiciels	4401							
312 Energie	4300							
313 Services, honoraires	4400		12 000		12 000			
315 Maintenance, entretien	4414		10 000		10 000			
316 Loyers, redevances	4412							
317 Dédommagements du personnel	4405		17 000		17 000			
31 DEPENSES GENERALES	5699		117 160		117 160			
33 Amortissements	6499							
36 Subventions & bourses	6298							
39 Imputations internes	6380		25 000		25 000			
3 TOTAL DES CHARGES	6599	35.17	5 757 333	35.17	5 757 639		306	
42 Revenus des biens	7199							
43 Recettes diverses	7299							
46 Subventions acquises	7339							
49 Imputations internes	7599							
4 TOTAL DES REVENUS	7999							

Budget 2022		No Budget 16	SECTION DE BIOLOGIE (BIOLO)					
Titulaire du Budget: MILINKOVITCH MICHEL C.		Budget 2021		Budget 2022		Variations 2022 / 2021		
		Postes	Francs	Postes	Francs	Postes	Francs	
Professeurs ordinaires	0100	14.50	3 076 623	14.50	3 071 424		- 5 199	
Professeurs associés	0150	7.00	1 189 010	7.20	1 214 739	0.20	25 729	
Professeurs assistants	0200	3.00	417 476	3.00	426 000		8 524	
Professeurs associés (PAE)	0500							
Professeurs titulaires	0600	0.15	21 624	0.15	21 916		292	
Salaires remplacements	0801							
Total économies CP	0899		- 256 281		- 252 304		3 977	
MER, chefs de clinique scient.	1200	4.25	646 850	4.05	617 534	- 0.20	- 29 316	
Chargés de cours	1220	3.03	456 893	3.13	471 410	0.10	14 517	
Chargés d'ens., cons. études	1100	3.45	474 340	3.35	459 922	- 0.10	- 14 418	
Collab. scientifiques I et II	1260	3.15	379 841	3.15	389 776		9 935	
Maîtres assistants	1300	15.45	1 576 762	15.45	1 583 484		6 722	
Assistants-médecins	1401							
Assistants et post-doc	1400	49.15	3 851 712	49.15	3 785 731		- 65 981	
Crédits encadrement taxes	1405							
Auxiliaires de recherche	1510							
Crédits traitements ens.	1701							
Traitement resp. de formation	1708							
Total économies CE	1799		- 175 060		- 171 083		3 977	
302 PENS	1999	103.13	11 659 790	103.13	11 618 549		- 41 241	
Total personnel technique	2699	67.80	6 613 322	67.42	6 589 588	- 0.38	- 23 734	
Total adm, chefs serv, commis	2799	2.00	232 887	2.20	258 601	0.20	25 714	
Total secr, compt, aide biblio	2899	9.40	852 449	9.40	859 513		7 064	
Total personnel administratif	3299	11.40	1 085 336	11.60	1 118 114	0.20	32 778	
Crédits pour remplacements	3302							
Salaires des apprentis	3303							
Salaires des stagiaires	3313							
Total économies PAT	3399		- 60 056		- 52 501		7 555	
301 PAT	3598	79.20	7 638 602	79.02	7 655 201	- 0.18	16 599	
304 Total indemnités et primes	3560		19 783		19 743		- 40	
Cotisation CPEG	3759		2 685 174		2 681 747		- 3 427	
305 Cotisations patronales	3730		4 483 378		4 478 243		- 5 135	
306 Rente-pont AVS	3703							
309 Autres charges de personnel	3797		8 681		8 670		- 11	
30 TOTAL PERSONNEL	3899	182.33	23 810 234	182.15	23 780 406	- 0.18	- 29 828	
310 Fournitures	4100		858 600		847 520		- 11 080	
311 Matériel, machines, logiciels	4401		34 147		35 147		1 000	
312 Energie	4300							
313 Services, honoraires	4400		98 485		98 485			
315 Maintenance, entretien	4414		118 295		122 295		4 000	
316 Loyers, redevances	4412		14 500		14 500			
317 Dédommagements du personnel	4405		185 824		185 824			
31 DEPENSES GENERALES	5699		1 314 851		1 310 771		- 4 080	
33 Amortissements	6499							
36 Subventions & bourses	6298							
39 Imputations internes	6380		270 091		248 961		- 21 130	
3 TOTAL DES CHARGES	6599	182.33	25 395 176	182.15	25 340 138	- 0.18	- 55 038	
42 Revenus des biens	7199							
43 Recettes diverses	7299							
46 Subventions acquises	7339							
49 Imputations internes	7599							
4 TOTAL DES REVENUS	7999							

Budget 2022		No Budget 160		SERVICES COMMUNS BIOLOGIE (BICO)			
Titulaire du Budget: MILINKOVITCH MICHEL C.		Budget 2021		Budget 2022		Variations 2022 / 2021	
		Postes	Francs	Postes	Francs	Postes	Francs
Professeurs ordinaires	0100						
Professeurs associés	0150						
Professeurs assistants	0200						
Professeurs associés (PAE)	0500						
Professeurs titulaires	0600						
Salaires remplacements	0801						
Total économies CP	0899						
MER, chefs de clinique scient.	1200						
Chargés de cours	1220			0.10	14 879	0.10	14 879
Chargés d'ens., cons. études	1100	0.50	61 393	0.40	49 770	- 0.10	- 11 623
Collab. scientifiques I et II	1260	0.15	20 104	0.15	20 167		63
Maîtres assistants	1300	0.40	39 232	0.40	40 052		820
Assistants-médecins	1401						
Assistants et post-doc	1400	2.25	171 000	2.25	183 992		12 992
Crédits encadrement taxes	1405						
Auxiliaires de recherche	1510						
Crédits traitements ens.	1701						
Traitement resp. de formation	1708						
Total économies CE	1799		- 7 810		- 7 810		
302 PENS	1999	3.30	283 919	3.30	301 050		17 131
Total personnel technique	2699	2.20	212 563	2.20	213 473		910
Total adm, chefs serv, commis	2799	1.00	129 970	1.00	130 273		303
Total secr, compt, aide biblio	2899	1.60	148 501	1.60	149 507		1 006
Total personnel administratif	3299	2.60	278 471	2.60	279 780		1 309
Crédits pour remplacements	3302						
Salaires des apprentis	3303						
Salaires des stagiaires	3313						
Total économies PAT	3399		- 11 355		- 7 778		3 577
301 PAT	3598	4.80	479 679	4.80	485 475		5 796
304 Total indemnités et primes	3560		782		801		19
Cotisation CPEG	3759		106 247		109 437		3 190
305 Cotisations patronales	3730		177 396		182 745		5 349
306 Rente-pont AVS	3703						
309 Autres charges de personnel	3797		343		353		10
30 TOTAL PERSONNEL	3899	8.10	942 119	8.10	970 424		28 305
310 Fournitures	4100		34 462		18 762		- 15 700
311 Matériel, machines, logiciels	4401		1 000		2 000		1 000
312 Energie	4300						
313 Services, honoraires	4400		10 000		10 000		
315 Maintenance, entretien	4414		1 000		5 000		4 000
316 Loyers, redevances	4412		2 000		2 000		
317 Dédommagements du personnel	4405		5 000		5 000		
31 DEPENSES GENERALES	5699		53 462		44 762		- 8 700
33 Amortissements	6499						
36 Subventions & bourses	6298						
39 Imputations internes	6380		8 000		2 470		- 5 530
3 TOTAL DES CHARGES	6599	8.10	1 003 581	8.10	1 017 656		14 075
42 Revenus des biens	7199						
43 Recettes diverses	7299						
46 Subventions acquises	7339						
49 Imputations internes	7599						
4 TOTAL DES REVENUS	7999						

Budget 2022		No Budget 161	DP DE BIOLOGIE MOLECULAIRE (BIMOL)				
Titulaire du Budget: STUTZ FRANCOISE CATHERINE		Budget 2021		Budget 2022		Variations 2022 / 2021	
		Postes	Francs	Postes	Francs	Postes	Francs
Professeurs ordinaires	0100	4.00	856 872			- 4.00	- 856 872
Professeurs associés	0150						
Professeurs assistants	0200	2.00	275 476			- 2.00	- 275 476
Professeurs associés (PAE)	0500						
Professeurs titulaires	0600						
Salaires remplacements	0801						
Total économies CP	0899						
MER, chefs de clinique scient.	1200	1.00	153 000			- 1.00	- 153 000
Chargés de cours	1220						
Chargés d'ens., cons. études	1100						
Collab. scientifiques I et II	1260						
Maîtres assistants	1300	3.15	319 205			- 3.15	- 319 205
Assistants-médecins	1401						
Assistants et post-doc	1400	14.20	1 089 310			- 14.20	- 1 089 310
Crédits encadrement taxes	1405						
Auxiliaires de recherche	1510						
Crédits traitements ens.	1701						
Traitement resp. de formation	1708						
Total économies CE	1799		- 116 830				116 830
302 PENS	1999	24.35	2 577 033			- 24.35	- 2 577 033
Total personnel technique	2699	17.30	1 683 548			- 17.30	- 1 683 548
Total adm, chefs serv, commis	2799						
Total secr, compt, aide biblio	2899	3.50	306 737			- 3.50	- 306 737
Total personnel administratif	3299	3.50	306 737			- 3.50	- 306 737
Crédits pour remplacements	3302						
Salaires des apprentis	3303						
Salaires des stagiaires	3313						
Total économies PAT	3399						
301 PAT	3598	20.80	1 990 285			- 20.80	- 1 990 285
304 Total indemnités et primes	3560		4 683				- 4 683
Cotisation CPEG	3759		635 496				- 635 496
305 Cotisations patronales	3730		1 061 077				- 1 061 077
306 Rente-pont AVS	3703						
309 Autres charges de personnel	3797		2 055				- 2 055
30 TOTAL PERSONNEL	3899	45.15	5 635 133			- 45.15	- 5 635 133
310 Fournitures	4100		59 949				- 59 949
311 Matériel, machines, logiciels	4401		5 000				- 5 000
312 Energie	4300						
313 Services, honoraires	4400		30 000				- 30 000
315 Maintenance, entretien	4414		45 000				- 45 000
316 Loyers, redevances	4412		8 000				- 8 000
317 Dédommagements du personnel	4405		73 930				- 73 930
31 DEPENSES GENERALES	5699		226 879				- 226 879
33 Amortissements	6499						
36 Subventions & bourses	6298						
39 Imputations internes	6380		66 000				- 66 000
3 TOTAL DES CHARGES	6599	45.15	5 928 012			- 45.15	- 5 928 012
42 Revenus des biens	7199						
43 Recettes diverses	7299						
46 Subventions acquises	7339						
49 Imputations internes	7599						
4 TOTAL DES REVENUS	7999						

Budget 2022		No Budget 162	DPT DE GENETIQUE ET EVOLUTION (BIANI)					
Titulaire du Budget: RODRIGUEZ IVAN		Budget 2021		Budget 2022		Variations 2022 / 2021		
		Postes	Francs	Postes	Francs	Postes	Francs	
Professeurs ordinaires	0100	4.50	957 399	4.50	968 309		10 910	
Professeurs associés	0150	4.00	680 107	4.20	709 373	0.20	29 266	
Professeurs assistants	0200							
Professeurs associés (PAE)	0500							
Professeurs titulaires	0600	0.10	14 055	0.10	14 322		267	
Salaires remplacements	0801							
Total économies CP	0899		- 70 546		- 70 546			
MER, chefs de clinique scient.	1200	2.25	330 398	2.05	301 082	- 0.20	- 29 316	
Chargés de cours	1220	0.50	76 381	0.50	75 045		- 1 336	
Chargés d'ens., cons. études	1100	2.37	331 771	2.37	328 740		- 3 031	
Collab. scientifiques I et II	1260	2.00	248 531	2.00	255 371		6 840	
Maîtres assistants	1300	3.10	311 921	3.10	317 869		5 948	
Assistants-médecins	1401							
Assistants et post-doc	1400	15.40	1 221 710	15.40	1 195 533		- 26 177	
Crédits encadrement taxes	1405							
Auxiliaires de recherche	1510							
Crédits traitements ens.	1701							
Traitement resp. de formation	1708							
Total économies CE	1799		- 50 420		- 50 420			
302 PENS	1999	34.22	4 051 307	34.22	4 044 678		- 6 629	
Total personnel technique	2699	24.85	2 427 338	24.65	2 438 695	- 0.20	11 357	
Total adm, chefs serv, commis	2799	1.00	102 917	1.00	103 696		779	
Total secr, compt, aide biblio	2899	1.10	100 743	1.10	101 456		713	
Total personnel administratif	3299	2.10	203 660	2.10	205 152		1 492	
Crédits pour remplacements	3302							
Salaires des apprentis	3303							
Salaires des stagiaires	3313							
Total économies PAT	3399		- 48 701		- 44 723		3 978	
301 PAT	3598	26.95	2 582 297	26.75	2 599 124	- 0.20	16 827	
304 Total indemnités et primes	3560		6 801		6 807		6	
Cotisation CPEG	3759		922 997		924 417		1 420	
305 Cotisations patronales	3730		1 541 106		1 543 679		2 573	
306 Rente-pont AVS	3703							
309 Autres charges de personnel	3797		2 984		2 988		4	
30 TOTAL PERSONNEL	3899	61.17	8 184 495	60.97	8 197 276	- 0.20	12 781	
310 Fournitures	4100		509 670		514 870		5 200	
311 Matériel, machines, logiciels	4401		3 000		3 000			
312 Energie	4300							
313 Services, honoraires	4400		10 000		10 000			
315 Maintenance, entretien	4414		15 000		15 000			
316 Loyers, redevances	4412		3 500		3 500			
317 Dédommagements du personnel	4405		14 000		14 000			
31 DEPENSES GENERALES	5699		555 170		560 370		5 200	
33 Amortissements	6499							
36 Subventions & bourses	6298							
39 Imputations internes	6380		86 900		71 300		- 15 600	
3 TOTAL DES CHARGES	6599	61.17	8 826 565	60.97	8 828 946	- 0.20	2 381	
42 Revenus des biens	7199							
43 Recettes diverses	7299							
46 Subventions acquises	7339							
49 Imputations internes	7599							
4 TOTAL DES REVENUS	7999							

Budget 2022		No Budget 163	DP BOTANIQUE & BIOLOGIE VEGET. (BIVEG)					
Titulaire du Budget: ULM ROMAN		Budget 2021		Budget 2022		Variations 2022 / 2021		
		Postes	Francs	Postes	Francs	Postes	Francs	
Professeurs ordinaires	0100	3.00	608 175	3.00	613 179		5 004	
Professeurs associés	0150	2.00	341 544	2.00	342 094		550	
Professeurs assistants	0200	1.00	142 000	1.00	142 000			
Professeurs associés (PAE)	0500							
Professeurs titulaires	0600	0.05	7 569	0.05	7 594		25	
Salaires remplacements	0801							
Total économies CP	0899		- 119 930		- 115 953		3 977	
MER, chefs de clinique scient.	1200	1.00	163 452	1.00	163 452			
Chargés de cours	1220	2.53	380 512	2.53	381 486		974	
Chargés d'ens., cons. études	1100	0.58	81 176	0.58	81 412		236	
Collab. scientifiques I et II	1260	1.00	111 206	1.00	114 238		3 032	
Maîtres assistants	1300	5.30	545 900	5.30	545 900			
Assistants-médecins	1401							
Assistants et post-doc	1400	11.40	916 891	11.40	896 234		- 20 657	
Crédits encadrement taxes	1405							
Auxiliaires de recherche	1510							
Crédits traitements ens.	1701							
Traitement resp. de formation	1708							
Total économies CE	1799							
302 PENS	1999	27.86	3 178 495	27.86	3 171 636		- 6 859	
Total personnel technique	2699	13.45	1 368 465	13.27	1 364 956	- 0.18	- 3 509	
Total adm, chefs serv, commis	2799			0.20	24 632	0.20	24 632	
Total secr, compt, aide biblio	2899	2.00	182 954	2.00	184 276		1 322	
Total personnel administratif	3299	2.00	182 954	2.20	208 908	0.20	25 954	
Crédits pour remplacements	3302							
Salaires des apprentis	3303							
Salaires des stagiaires	3313							
Total économies PAT	3399							
301 PAT	3598	15.45	1 551 419	15.47	1 573 864	0.02	22 445	
304 Total indemnités et primes	3560		4 849		4 860		11	
Cotisation CPEG	3759		658 120		660 288		2 168	
305 Cotisations patronales	3730		1 098 852		1 102 615		3 763	
306 Rente-pont AVS	3703							
309 Autres charges de personnel	3797		2 128		2 135		7	
30 TOTAL PERSONNEL	3899	43.31	5 835 743	43.33	5 855 110	0.02	19 367	
310 Fournitures	4100		149 899		149 319		- 580	
311 Matériel, machines, logiciels	4401		20 147		20 147			
312 Energie	4300							
313 Services, honoraires	4400		41 485		41 485			
315 Maintenance, entretien	4414		40 295		40 295			
316 Loyers, redevances	4412							
317 Dédommagements du personnel	4405		70 894		70 894			
31 DEPENSES GENERALES	5699		322 720		322 140		- 580	
33 Amortissements	6499							
36 Subventions & bourses	6298							
39 Imputations internes	6380		85 191		85 191			
3 TOTAL DES CHARGES	6599	43.31	6 243 654	43.33	6 262 441	0.02	18 787	
42 Revenus des biens	7199							
43 Recettes diverses	7299							
46 Subventions acquises	7339							
49 Imputations internes	7599							
4 TOTAL DES REVENUS	7999							

Budget 2022		No Budget 165	DP DE BIOLOGIE CELLULAIRE (BICEL)					
Titulaire du Budget: STUTZ FRANCOISE CATHERINE		Budget 2021		Budget 2022		Variations 2022 / 2021		
		Postes	Francs	Postes	Francs	Postes	Francs	
Professeurs ordinaires	0100	3.00	654 177			- 3.00	- 654 177	
Professeurs associés	0150	1.00	167 359			- 1.00	- 167 359	
Professeurs assistants	0200							
Professeurs associés (PAE)	0500							
Professeurs titulaires	0600							
Salaires remplacements	0801							
Total économies CP	0899		- 65 805				65 805	
MER, chefs de clinique scient.	1200							
Chargés de cours	1220							
Chargés d'ens., cons. études	1100							
Collab. scientifiques I et II	1260							
Maîtres assistants	1300	3.50	360 504			- 3.50	- 360 504	
Assistants-médecins	1401							
Assistants et post-doc	1400	5.90	452 801			- 5.90	- 452 801	
Crédits encadrement taxes	1405							
Auxiliaires de recherche	1510							
Crédits traitements ens.	1701							
Traitement resp. de formation	1708							
Total économies CE	1799							
302 PENS	1999	13.40	1 569 036			- 13.40	- 1 569 036	
Total personnel technique	2699	10.00	921 408			- 10.00	- 921 408	
Total adm, chefs serv, commis	2799							
Total secr, compt, aide biblio	2899	1.20	113 514			- 1.20	- 113 514	
Total personnel administratif	3299	1.20	113 514			- 1.20	- 113 514	
Crédits pour remplacements	3302							
Salaires des apprentis	3303							
Salaires des stagiaires	3313							
Total économies PAT	3399							
301 PAT	3598	11.20	1 034 922			- 11.20	- 1 034 922	
304 Total indemnités et primes	3560		2 668				- 2 668	
Cotisation CPEG	3759		362 314				- 362 314	
305 Cotisations patronales	3730		604 947				- 604 947	
306 Rente-pont AVS	3703							
309 Autres charges de personnel	3797		1 171				- 1 171	
30 TOTAL PERSONNEL	3899	24.60	3 212 744			- 24.60	- 3 212 744	
310 Fournitures	4100		104 620				- 104 620	
311 Matériel, machines, logiciels	4401		5 000				- 5 000	
312 Energie	4300							
313 Services, honoraires	4400		7 000				- 7 000	
315 Maintenance, entretien	4414		17 000				- 17 000	
316 Loyers, redevances	4412		1 000				- 1 000	
317 Dédommagements du personnel	4405		22 000				- 22 000	
31 DEPENSES GENERALES	5699		156 620				- 156 620	
33 Amortissements	6499							
36 Subventions & bourses	6298							
39 Imputations internes	6380		24 000				- 24 000	
3 TOTAL DES CHARGES	6599	24.60	3 393 364			- 24.60	- 3 393 364	
42 Revenus des biens	7199							
43 Recettes diverses	7299							
46 Subventions acquises	7339							
49 Imputations internes	7599							
4 TOTAL DES REVENUS	7999							

Budget 2022		No Budget 167		DPT BIOLOGIE MOLEC. ET CELLUL. (MOCEL)			
Titulaire du Budget: STUTZ FRANCOISE CATHERINE		Budget 2021		Budget 2022		Variations 2022 / 2021	
		Postes	Francs	Postes	Francs	Postes	Francs
Professeurs ordinaires	0100			7.00	1 489 936	7.00	1 489 936
Professeurs associés	0150			1.00	163 272	1.00	163 272
Professeurs assistants	0200			2.00	284 000	2.00	284 000
Professeurs associés (PAE)	0500						
Professeurs titulaires	0600						
Salaires remplacements	0801						
Total économies CP	0899				- 65 805		- 65 805
MER, chefs de clinique scient.	1200			1.00	153 000	1.00	153 000
Chargés de cours	1220						
Chargés d'ens., cons. études	1100						
Collab. scientifiques I et II	1260						
Maîtres assistants	1300			6.65	679 663	6.65	679 663
Assistants-médecins	1401						
Assistants et post-doc	1400			20.10	1 509 972	20.10	1 509 972
Crédits encadrement taxes	1405						
Auxiliaires de recherche	1510						
Crédits traitements ens.	1701						
Traitement resp. de formation	1708						
Total économies CE	1799				- 112 853		- 112 853
302 PENS	1999			37.75	4 101 185	37.75	4 101 185
Total personnel technique	2699			27.30	2 572 464	27.30	2 572 464
Total adm, chefs serv, commis	2799						
Total secr, compt, aide biblio	2899			4.70	424 274	4.70	424 274
Total personnel administratif	3299			4.70	424 274	4.70	424 274
Crédits pour remplacements	3302						
Salaires des apprentis	3303						
Salaires des stagiaires	3313						
Total économies PAT	3399						
301 PAT	3598			32.00	2 996 738	32.00	2 996 738
304 Total indemnités et primes	3560				7 275		7 275
Cotisation CPEG	3759				987 605		987 605
305 Cotisations patronales	3730				1 649 204		1 649 204
306 Rente-pont AVS	3703						
309 Autres charges de personnel	3797				3 194		3 194
30 TOTAL PERSONNEL	3899			69.75	8 757 596	69.75	8 757 596
310 Fournitures	4100				164 569		164 569
311 Matériel, machines, logiciels	4401				10 000		10 000
312 Energie	4300						
313 Services, honoraires	4400				37 000		37 000
315 Maintenance, entretien	4414				62 000		62 000
316 Loyers, redevances	4412				9 000		9 000
317 Dédommagements du personnel	4405				95 930		95 930
31 DEPENSES GENERALES	5699				383 499		383 499
33 Amortissements	6499						
36 Subventions & bourses	6298						
39 Imputations internes	6380				90 000		90 000
3 TOTAL DES CHARGES	6599			69.75	9 231 095	69.75	9 231 095
42 Revenus des biens	7199						
43 Recettes diverses	7299						
46 Subventions acquises	7339						
49 Imputations internes	7599						
4 TOTAL DES REVENUS	7999						

Budget 2022		No Budget 17	SECTION SCI. PHARMACEUTIQUES (FARMA)					
Titulaire du Budget: VEDY FRANCOISE VEUTHEY JEAN-LUC		Budget 2021		Budget 2022		Variations 2022 / 2021		
		Postes	Francs	Postes	Francs	Postes	Francs	
Professeurs ordinaires	0100	7.80	1 700 447	9.00	1 931 364	1.20	230 917	
Professeurs associés	0150	4.35	755 117	2.84	494 884	- 1.51	- 260 233	
Professeurs assistants	0200							
Professeurs associés (PAE)	0500							
Professeurs titulaires	0600	0.55	84 358	0.55	83 933		- 425	
Salaires remplacements	0801							
Total économies CP	0899		- 158 389		- 199 681		- 41 292	
MER, chefs de clinique scient.	1200	5.78	902 535	4.49	706 650	- 1.29	- 195 885	
Chargés de cours	1220	0.81	124 765	0.81	124 439		- 326	
Chargés d'ens., cons. études	1100	4.12	566 714	4.40	591 708	0.28	24 994	
Collab. scientifiques I et II	1260	1.00	112 406	2.30	283 174	1.30	170 768	
Maîtres assistants	1300	4.20	443 142	4.20	442 680		- 462	
Assistants-médecins	1401							
Assistants et post-doc	1400	35.82	2 636 316	35.82	2 664 542		28 226	
Crédits encadrement taxes	1405			1.00	77 000	1.00	77 000	
Auxiliaires de recherche	1510							
Crédits traitements ens.	1701							
Traitement resp. de formation	1708							
Total économies CE	1799							
302 PENS	1999	64.43	7 167 411	65.41	7 200 693	0.98	33 282	
Total personnel technique	2699	16.90	1 696 056	16.90	1 712 968		16 912	
Total adm, chefs serv, commis	2799	3.00	337 917	2.00	231 846	- 1.00	- 106 071	
Total secr, compt, aide biblio	2899	6.20	580 673	7.52	704 564	1.32	123 891	
Total personnel administratif	3299	9.20	918 590	9.52	936 410	0.32	17 820	
Crédits pour remplacements	3302		2 677		2 677			
Salaires des apprentis	3303							
Salaires des stagiaires	3313							
Total économies PAT	3399		- 43 410		- 43 410			
301 PAT	3598	26.10	2 573 913	26.42	2 608 645	0.32	34 732	
304 Total indemnités et primes	3560		9 939		10 049		110	
Cotisation CPEG	3759		1 355 407		1 364 871		9 464	
305 Cotisations patronales	3730		2 263 105		2 279 202		16 097	
306 Rente-pont AVS	3703							
309 Autres charges de personnel	3797		50 633		21 414		- 29 219	
30 TOTAL PERSONNEL	3899	90.53	12 065 001	91.83	12 120 003	1.30	55 002	
310 Fournitures	4100		572 542		652 640		80 098	
311 Matériel, machines, logiciels	4401		63 000		76 499		13 499	
312 Energie	4300							
313 Services, honoraires	4400		157 690		158 189		499	
315 Maintenance, entretien	4414		69 280		80 257		10 977	
316 Loyers, redevances	4412		500		4 500		4 000	
317 Dédommagements du personnel	4405		183 046		124 723		- 58 323	
31 DEPENSES GENERALES	5699		1 046 058		1 096 808		50 750	
33 Amortissements	6499							
36 Subventions & bourses	6298							
39 Imputations internes	6380		103 108		81 608		- 21 500	
3 TOTAL DES CHARGES	6599	90.53	13 214 167	91.83	13 298 419	1.30	84 252	
42 Revenus des biens	7199							
43 Recettes diverses	7299							
46 Subventions acquises	7339							
49 Imputations internes	7599							
4 TOTAL DES REVENUS	7999							

Budget 2022		No Budget 17X		SECTION SCI. PHARMACEUTIQUES (3FARM)			
Titulaire du Budget: VEUTHEY JEAN-LUC		Budget 2021		Budget 2022		Variations 2022 / 2021	
		Postes	Francs	Postes	Francs	Postes	Francs
Professeurs ordinaires	0100	7.80	1 700 447	9.00	1 931 364	1.20	230 917
Professeurs associés	0150	4.35	755 117	2.84	494 884	- 1.51	- 260 233
Professeurs assistants	0200						
Professeurs associés (PAE)	0500						
Professeurs titulaires	0600	0.55	84 358	0.55	83 933		- 425
Salaires remplacements	0801						
Total économies CP	0899		- 158 389		- 199 681		- 41 292
MER, chefs de clinique scient.	1200	5.78	902 535	4.49	706 650	- 1.29	- 195 885
Chargés de cours	1220	0.81	124 765	0.81	124 439		- 326
Chargés d'ens., cons. études	1100	4.12	566 714	4.40	591 708	0.28	24 994
Collab. scientifiques I et II	1260	1.00	112 406	2.30	283 174	1.30	170 768
Maîtres assistants	1300	4.20	443 142	4.20	442 680		- 462
Assistants-médecins	1401						
Assistants et post-doc	1400	35.82	2 636 316	35.82	2 664 542		28 226
Crédits encadrement taxes	1405			1.00	77 000	1.00	77 000
Auxiliaires de recherche	1510						
Crédits traitements ens.	1701						
Traitement resp. de formation	1708						
Total économies CE	1799						
302 PENS	1999	64.43	7 167 411	65.41	7 200 693	0.98	33 282
Total personnel technique	2699	16.90	1 696 056	16.90	1 712 968		16 912
Total adm, chefs serv, commis	2799	3.00	337 917	2.00	231 846	- 1.00	- 106 071
Total secr, compt, aide biblio	2899	6.20	580 673	7.52	704 564	1.32	123 891
Total personnel administratif	3299	9.20	918 590	9.52	936 410	0.32	17 820
Crédits pour remplacements	3302		2 677		2 677		
Salaires des apprentis	3303						
Salaires des stagiaires	3313						
Total économies PAT	3399		- 43 410		- 43 410		
301 PAT	3598	26.10	2 573 913	26.42	2 608 645	0.32	34 732
304 Total indemnités et primes	3560		9 939		10 049		110
Cotisation CPEG	3759		1 355 407		1 364 871		9 464
305 Cotisations patronales	3730		2 263 105		2 279 202		16 097
306 Rente-pont AVS	3703						
309 Autres charges de personnel	3797		50 633		21 414		- 29 219
30 TOTAL PERSONNEL	3899	90.53	12 065 001	91.83	12 120 003	1.30	55 002
310 Fournitures	4100		572 542		652 640		80 098
311 Matériel, machines, logiciels	4401		63 000		76 499		13 499
312 Energie	4300						
313 Services, honoraires	4400		157 690		158 189		499
315 Maintenance, entretien	4414		69 280		80 257		10 977
316 Loyers, redevances	4412		500		4 500		4 000
317 Dédommagements du personnel	4405		183 046		124 723		- 58 323
31 DEPENSES GENERALES	5699		1 046 058		1 096 808		50 750
33 Amortissements	6499						
36 Subventions & bourses	6298						
39 Imputations internes	6380		103 108		81 608		- 21 500
3 TOTAL DES CHARGES	6599	90.53	13 214 167	91.83	13 298 419	1.30	84 252
42 Revenus des biens	7199						
43 Recettes diverses	7299						
46 Subventions acquises	7339						
49 Imputations internes	7599						
4 TOTAL DES REVENUS	7999						

Budget 2022		No Budget 18	DEPARTEMENT D'INFORMATIQUE (NDINF)					
Titulaire du Budget: CHOPARD BASTIEN		Budget 2021		Budget 2022		Variations 2022 / 2021		
		Postes	Francs	Postes	Francs	Postes	Francs	
Professeurs ordinaires	0100	5.00	1 042 620	5.00	1 045 180		2 560	
Professeurs associés	0150	2.00	338 520	2.00	339 620		1 100	
Professeurs assistants	0200							
Professeurs associés (PAE)	0500							
Professeurs titulaires	0600							
Salaires remplacements	0801							
Total économies CP	0899		- 65 582		- 65 968		- 386	
MER, chefs de clinique scient.	1200	1.40	225 205	1.40	217 867		- 7 338	
Chargés de cours	1220	1.33	207 338	1.33	207 874		536	
Chargés d'ens., cons. études	1100							
Collab. scientifiques I et II	1260	0.80	103 165	0.80	99 733		- 3 432	
Maîtres assistants	1300							
Assistants-médecins	1401							
Assistants et post-doc	1400	11.20	817 286	11.20	819 448		2 162	
Crédits encadrement taxes	1405							
Auxiliaires de recherche	1510							
Crédits traitements ens.	1701							
Traitement resp. de formation	1708							
Total économies CE	1799							
302 PENS	1999	21.73	2 668 552	21.73	2 663 754		- 4 798	
Total personnel technique	2699	1.00	130 984	1.00	131 998		1 014	
Total adm, chefs serv, commis	2799							
Total secr, compt, aide biblio	2899	0.50	49 122	0.50	48 410		- 712	
Total personnel administratif	3299	0.50	49 122	0.50	48 410		- 712	
Crédits pour remplacements	3302							
Salaires des apprentis	3303							
Salaires des stagiaires	3313							
Total économies PAT	3399		- 2 887		- 2 887			
301 PAT	3598	1.50	177 219	1.50	177 521		302	
304 Total indemnités et primes	3560		2 914		2 909		- 5	
Cotisation CPEG	3759		395 960		395 335		- 625	
305 Cotisations patronales	3730		661 126		660 168		- 958	
306 Rente-pont AVS	3703							
309 Autres charges de personnel	3797		1 280		1 278		- 2	
30 TOTAL PERSONNEL	3899	23.23	3 511 091	23.23	3 505 630		- 5 461	
310 Fournitures	4100		1 980		1 980			
311 Matériel, machines, logiciels	4401							
312 Energie	4300							
313 Services, honoraires	4400		4 000		4 000			
315 Maintenance, entretien	4414							
316 Loyers, redevances	4412							
317 Dédommagements du personnel	4405		22 860		22 860			
31 DEPENSES GENERALES	5699		28 840		28 840			
33 Amortissements	6499							
36 Subventions & bourses	6298							
39 Imputations internes	6380		5 000		5 000			
3 TOTAL DES CHARGES	6599	23.23	3 544 931	23.23	3 539 470		- 5 461	
42 Revenus des biens	7199							
43 Recettes diverses	7299							
46 Subventions acquises	7339							
49 Imputations internes	7599							
4 TOTAL DES REVENUS	7999							

Budget 2022		No Budget 180		DEPARTEMENT D'INFORMATIQUE (DINFO)			
Titulaire du Budget: CHOPARD BASTIEN		Budget 2021		Budget 2022		Variations 2022 / 2021	
		Postes	Francs	Postes	Francs	Postes	Francs
Professeurs ordinaires	0100	5.00	1 042 620	5.00	1 045 180		2 560
Professeurs associés	0150	2.00	338 520	2.00	339 620		1 100
Professeurs assistants	0200						
Professeurs associés (PAE)	0500						
Professeurs titulaires	0600						
Salaires remplacements	0801						
Total économies CP	0899		- 65 582		- 65 968		- 386
MER, chefs de clinique scient.	1200	1.40	225 205	1.40	217 867		- 7 338
Chargés de cours	1220	1.33	207 338	1.33	207 874		536
Chargés d'ens., cons. études	1100						
Collab. scientifiques I et II	1260	0.80	103 165	0.80	99 733		- 3 432
Maîtres assistants	1300						
Assistants-médecins	1401						
Assistants et post-doc	1400	11.20	817 286	11.20	819 448		2 162
Crédits encadrement taxes	1405						
Auxiliaires de recherche	1510						
Crédits traitements ens.	1701						
Traitement resp. de formation	1708						
Total économies CE	1799						
302 PENS	1999	21.73	2 668 552	21.73	2 663 754		- 4 798
Total personnel technique	2699	1.00	130 984	1.00	131 998		1 014
Total adm, chefs serv, commis	2799						
Total secr, compt, aide biblio	2899	0.50	49 122	0.50	48 410		- 712
Total personnel administratif	3299	0.50	49 122	0.50	48 410		- 712
Crédits pour remplacements	3302						
Salaires des apprentis	3303						
Salaires des stagiaires	3313						
Total économies PAT	3399		- 2 887		- 2 887		
301 PAT	3598	1.50	177 219	1.50	177 521		302
304 Total indemnités et primes	3560		2 914		2 909		- 5
Cotisation CPEG	3759		395 960		395 335		- 625
305 Cotisations patronales	3730		661 126		660 168		- 958
306 Rente-pont AVS	3703						
309 Autres charges de personnel	3797		1 280		1 278		- 2
30 TOTAL PERSONNEL	3899	23.23	3 511 091	23.23	3 505 630		- 5 461
310 Fournitures	4100		1 980		1 980		
311 Matériel, machines, logiciels	4401						
312 Energie	4300						
313 Services, honoraires	4400		4 000		4 000		
315 Maintenance, entretien	4414						
316 Loyers, redevances	4412						
317 Dédommagements du personnel	4405		22 860		22 860		
31 DEPENSES GENERALES	5699		28 840		28 840		
33 Amortissements	6499						
36 Subventions & bourses	6298						
39 Imputations internes	6380		5 000		5 000		
3 TOTAL DES CHARGES	6599	23.23	3 544 931	23.23	3 539 470		- 5 461
42 Revenus des biens	7199						
43 Recettes diverses	7299						
46 Subventions acquises	7339						
49 Imputations internes	7599						
4 TOTAL DES REVENUS	7999						

Budget 2022		No Budget 1X		UNITES RATT. FAC. DES SCIENCES (SIRA)			
Titulaire du Budget: LACOUR JEROME		Budget 2021		Budget 2022		Variations 2022 / 2021	
		Postes	Francs	Postes	Francs	Postes	Francs
Professeurs ordinaires	0100						
Professeurs associés	0150						
Professeurs assistants	0200						
Professeurs associés (PAE)	0500						
Professeurs titulaires	0600						
Salaires remplacements	0801						
Total économies CP	0899		- 1 824		- 1 824		
MER, chefs de clinique scient.	1200						
Chargés de cours	1220						
Chargés d'ens., cons. études	1100						
Collab. scientifiques I et II	1260						
Maîtres assistants	1300						
Assistants-médecins	1401						
Assistants et post-doc	1400	1.60	121 600	1.60	123 200		1 600
Crédits encadrement taxes	1405						
Auxiliaires de recherche	1510						
Crédits traitements ens.	1701						
Traitement resp. de formation	1708						
Total économies CE	1799		- 4 448		- 4 226		222
302 PENS	1999	1.60	115 328	1.60	117 150		1 822
Total personnel technique	2699	1.55	144 427	1.55	145 415		988
Total adm, chefs serv, commis	2799						
Total secr, compt, aide biblio	2899	1.80	153 639	1.80	154 292		653
Total personnel administratif	3299	1.80	153 639	1.80	154 292		653
Crédits pour remplacements	3302						
Salaires des apprentis	3303						
Salaires des stagiaires	3313						
Total économies PAT	3399		- 4 346		- 4 257		89
301 PAT	3598	3.35	293 720	3.35	295 450		1 730
304 Total indemnités et primes	3560		419		421		2
Cotisation CPEG	3759		56 914		57 408		494
305 Cotisations patronales	3730		95 021		95 859		838
306 Rente-pont AVS	3703						
309 Autres charges de personnel	3797		183		185		2
30 TOTAL PERSONNEL	3899	4.95	504 671	4.95	509 065		4 394
310 Fournitures	4100		43 905		43 905		
311 Matériel, machines, logiciels	4401						
312 Energie	4300						
313 Services, honoraires	4400						
315 Maintenance, entretien	4414		12 500		12 500		
316 Loyers, redevances	4412						
317 Dédommagements du personnel	4405						
31 DEPENSES GENERALES	5699		56 405		56 405		
33 Amortissements	6499						
36 Subventions & bourses	6298						
39 Imputations internes	6380		2 000		2 000		
3 TOTAL DES CHARGES	6599	4.95	563 076	4.95	567 470		4 394
42 Revenus des biens	7199						
43 Recettes diverses	7299						
46 Subventions acquises	7339						
49 Imputations internes	7599						
4 TOTAL DES REVENUS	7999						

Budget 2022		No Budget 1XX		UNITES RATT. FAC. DES SCIENCES (3SIRA)			
Titulaire du Budget: LACOUR JEROME		Budget 2021		Budget 2022		Variations 2022 / 2021	
		Postes	Francs	Postes	Francs	Postes	Francs
Professeurs ordinaires	0100						
Professeurs associés	0150						
Professeurs assistants	0200						
Professeurs associés (PAE)	0500						
Professeurs titulaires	0600						
Salaires remplacements	0801						
Total économies CP	0899		- 1 824		- 1 824		
MER, chefs de clinique scient.	1200						
Chargés de cours	1220						
Chargés d'ens., cons. études	1100						
Collab. scientifiques I et II	1260						
Maîtres assistants	1300						
Assistants-médecins	1401						
Assistants et post-doc	1400	1.60	121 600	1.60	123 200		1 600
Crédits encadrement taxes	1405						
Auxiliaires de recherche	1510						
Crédits traitements ens.	1701						
Traitement resp. de formation	1708						
Total économies CE	1799		- 4 448		- 4 226		222
302 PENS	1999	1.60	115 328	1.60	117 150		1 822
Total personnel technique	2699	1.55	144 427	1.55	145 415		988
Total adm, chefs serv, commis	2799						
Total secr, compt, aide biblio	2899	1.80	153 639	1.80	154 292		653
Total personnel administratif	3299	1.80	153 639	1.80	154 292		653
Crédits pour remplacements	3302						
Salaires des apprentis	3303						
Salaires des stagiaires	3313						
Total économies PAT	3399		- 4 346		- 4 257		89
301 PAT	3598	3.35	293 720	3.35	295 450		1 730
304 Total indemnités et primes	3560		419		421		2
Cotisation CPEG	3759		56 914		57 408		494
305 Cotisations patronales	3730		95 021		95 859		838
306 Rente-pont AVS	3703						
309 Autres charges de personnel	3797		183		185		2
30 TOTAL PERSONNEL	3899	4.95	504 671	4.95	509 065		4 394
310 Fournitures	4100		43 905		43 905		
311 Matériel, machines, logiciels	4401						
312 Energie	4300						
313 Services, honoraires	4400						
315 Maintenance, entretien	4414		12 500		12 500		
316 Loyers, redevances	4412						
317 Dédommagements du personnel	4405						
31 DEPENSES GENERALES	5699		56 405		56 405		
33 Amortissements	6499						
36 Subventions & bourses	6298						
39 Imputations internes	6380		2 000		2 000		
3 TOTAL DES CHARGES	6599	4.95	563 076	4.95	567 470		4 394
42 Revenus des biens	7199						
43 Recettes diverses	7299						
46 Subventions acquises	7339						
49 Imputations internes	7599						
4 TOTAL DES REVENUS	7999						

5.4. FACULTÉ DE MÉDECINE

Budget 2022		No Budget 2	FACULTE DE MEDECINE (M)					
Titulaire du Budget: BOULDIN CHRISTINA GABAY CEM		Budget 2021		Budget 2022		Variations 2022 / 2021		
		Postes	Francs	Postes	Francs	Postes	Francs	
Professeurs ordinaires	0100	73.78	15 321 115	73.88	15 224 380	0.10	- 96 735	
Professeurs associés	0150	33.60	5 597 588	35.20	5 849 338	1.60	251 750	
Professeurs assistants	0200	4.00	571 355	4.10	586 263	0.10	14 908	
Professeurs associés (PAE)	0500							
Professeurs titulaires	0600	3.30	527 991	2.30	365 040	- 1.00	- 162 951	
Salaires remplacements	0801		171 667		30 200		- 141 467	
Economie temporaire CP	0809							
Correction prorata CP	0812							
Objectif de non dépense CP	0830		- 487 805		- 491 870		- 4 065	
Gel budgétaire CP	0831		- 755 284		- 741 463		13 821	
Total économies CP	0899		- 1 243 089		- 1 233 333		9 756	
Total corps professoral	1099	114.68	21 983 786	115.48	21 859 047	0.80	- 124 739	
MER, chefs de clinique scient.	1200	23.80	3 559 272	23.50	3 486 133	- 0.30	- 73 139	
Chargés de cours	1220	7.16	1 078 881	5.26	799 824	- 1.90	- 279 057	
Chargés d'ens., cons. études	1100	15.72	2 056 692	15.82	2 059 931	0.10	3 239	
Collab. scientifiques I et II	1260	20.40	2 564 152	21.40	2 676 301	1.00	112 149	
Total enseignement	1299	181.75	31 242 783	181.45	30 881 236	- 0.30	- 361 547	
Maîtres assistants	1300	20.80	2 171 215	20.80	2 167 316		- 3 899	
Assistants-médecins	1401	27.10	2 663 146	26.60	2 605 395	- 0.50	- 57 751	
Assistants et post-doc	1400	95.55	7 680 794	96.95	7 656 265	1.40	- 24 529	
Crédits encadrement taxes	1405	10.10	777 700	10.10	777 700			
Auxiliaires de recherche	1510	2.30	134 113	2.30	133 336		- 777	
Total MA, ass. et ARE (Aux.)	1499	155.85	13 426 968	156.75	13 340 012	0.90	- 86 956	
Crédits traitements ens.	1701		483 649		483 649			
Traitement resp. de formation	1708							
Resp. de formation titulaires	1710							
Economie temporaire CE	1709							
Correction prorata CE	1712							
Objectif de non dépense CE	1730							
Gel budgétaire CE	1731							
Total économies CE	1799							
Total coll. de l'enseignement	1950	222.93	23 169 614	222.73	22 845 850	- 0.20	- 323 764	
302 PENS	1999	337.60	45 153 400	338.20	44 704 897	0.60	- 448 503	
Personnel scientifique	2000	54.80	7 245 695	56.40	7 467 598	1.60	221 903	
Techniciens	2100	25.00	2 578 535	24.00	2 493 733	- 1.00	- 84 802	
Laborants, ass. techniques	2200	94.40	9 058 334	93.80	8 996 949	- 0.60	- 61 385	
Aides ass. techn., aides labo	2300	31.90	2 519 816	31.40	2 470 532	- 0.50	- 49 284	
Bibliothécaire, documentaliste	2400							
Total personnel technique	2699	206.10	21 402 380	205.60	21 428 812	- 0.50	26 432	
Adm, chefs serv, commis adm	2700	26.90	2 994 813	26.50	2 986 938	- 0.40	- 7 875	
Direction	2701	3.00	516 784	3.00	519 312		2 528	
Coordination info documentaire	2705							
BDA responsables	2710							
BDA spécialistes disciplines	2715							
Total adm, chefs serv, commis	2799	29.90	3 511 597	29.50	3 506 250	- 0.40	- 5 347	
Secr., comptable, aide biblio	2800	54.45	4 977 116	55.35	5 051 074	0.90	73 958	
Commis 2 DIS	2805							
Total secr, compt, aide biblio	2899	54.45	4 977 116	55.35	5 051 074	0.90	73 958	
Total personnel administratif	3299	84.35	8 488 713	84.85	8 557 324	0.50	68 611	
Crédits pour remplacements	3302		151 220		150 720		- 500	
Salaires des apprentis	3303							
Salaires des stagiaires	3313							
Economie temporaire PAT	3315							
Correction prorata PAT	3308							
Objectif de non dépense PAT	3330		- 621 138		- 621 138			
Gel budgétaire PAT	3331							
Total économies PAT	3399		- 621 138		- 621 138			
301 PAT	3598	290.45	29 421 175	290.45	29 515 718		94 543	
Indemnités spéciales fonction	0803		353 900		353 900			
Indemnités spéciales FEP	1705							
Primes diverses	3520		74 543		74 322		- 221	
Indemnités TPG	3555							
304 Total indemnités et primes	3560		428 443		428 222		- 221	

Budget 2022		No Budget 2	FACULTE DE MEDECINE (M)				
Titulaire du Budget: BOULDIN CHRISTINA GABAY CEM		Budget 2021		Budget 2022		Variations 2022 / 2021	
		Postes	Francs	Postes	Francs	Postes	Francs
Total salaires hors cot. patr.	3599	628.05	75 003 018	628.65	74 648 837	0.60	- 354 181
Charges AVS	3725		3 971 180		3 952 420		- 18 760
Maternité AVS	3727		32 188		32 036		- 152
Frais de gestion AVS	3735		106 368		105 865		- 503
Assurance chômage	3745		824 184		820 293		- 3 891
Allocations familiales	3750		1 835 716		1 829 286		- 6 430
Contribution petite enfance	3731		44 223		44 015		- 208
Fonds de formation	3755		21 699		21 599		- 100
Cotisation CPEG	3759		10 425 520		10 376 268		- 49 252
Assurance accidents	3785		146 082		145 395		- 687
305 Cotisations patronales	3730		17 407 160		17 327 177		- 79 983
306 Rente-pont AVS	3703						
Frais d'annonces	3790						
Frais de formation générales	3793		33 684		33 532		- 152
Frais de formation spécifiques	3794						
309 Autres charges de personnel	3797		33 684		33 532		- 152
30 TOTAL PERSONNEL	3899	628.05	92 443 862	628.65	92 009 546	0.60	- 434 316
310 Fournitures, matériel bureau	3906		2 169 806		1 874 206		- 295 600
310 Livres, abonnements	4101						
310 Fournitures de laboratoire	4407		951 550		951 550		
310 Objectif de non dépense 310	3930						
310 Gel budgétaire 310	3931						
310 Fournitures	4100		3 121 356		2 825 756		- 295 600
311 Matériel, machines, logiciels	4401		118 900		108 900		- 10 000
312 Energie	4300						
313 Services, honoraires	4400		3 107 625		3 279 425		171 800
314 Entretien, amén. immeubles	4406				1 000		1 000
314 Economie temporaire 314	4416						
315 Maintenance, entretien	4414		297 800		301 800		4 000
316 Loyers, redevances	4412		64 928		64 928		
317 Dédommagements du personnel	4405		223 900		337 900		114 000
Total économies 31	4499						
31 DEPENSES GENERALES	5699		6 934 509		6 919 709		- 14 800
Créances irrécouvrables	4410		90 000		90 000		
Amortissement bâtiments Uni	6234						
Amortissement des équipements	6430						
33 Amortissements	6499		90 000		90 000		
36 Subventions & bourses	6298		835 500		705 500		- 130 000
Transferts internes	6330						
Prestations internes 30	6335						
Prestations internes 31	6336		213 800		211 600		- 2 200
39 Imputations internes	6380		213 800		211 600		- 2 200
3 TOTAL DES CHARGES	6599	628.05	100 517 671	628.65	99 936 355	0.60	- 581 316
42 Revenus des biens	7199		4 919 201		4 708 285		- 210 916
dont taxes universitaires	7228						
43 Recettes diverses	7299						
46 Subventions acquises	7339						
Indemnité cantonale	7340						
Subvention fédérale de base	7310						
Contribution frais locatifs	7311						
AIU	7335						
Prod. différés liés aux invest	7054						
Autres	7360						
49 Imputations internes	7599		1 533 618		1 533 618		
4 TOTAL DES REVENUS	7999		6 452 819		6 241 903		- 210 916

Budget 2022		No Budget 20	STRUCT. DIR. RATT. AU DECANAT (MEDCO)					
Titulaire du Budget: BOULDIN CHRISTINA		Budget 2021		Budget 2022		Variations 2022 / 2021		
		Postes	Francs	Postes	Francs	Postes	Francs	
Professeurs ordinaires	0100	2.00	420 926	2.00	421 612		686	
Professeurs associés	0150	1.75	297 858	1.75	298 159		301	
Professeurs assistants	0200							
Professeurs associés (PAE)	0500							
Professeurs titulaires	0600	0.25	39 654	0.25	39 781		127	
Salaires remplacements	0801							
Total économies CP	0899		- 487 805		- 491 870		- 4 065	
MER, chefs de clinique scient.	1200	16.00	2 357 306	15.70	2 266 468	- 0.30	- 90 838	
Chargés de cours	1220	2.35	359 087	2.45	376 616	0.10	17 529	
Chargés d'ens., cons. études	1100	3.82	485 079	3.02	382 667	- 0.80	- 102 412	
Collab. scientifiques I et II	1260	10.95	1 346 229	11.75	1 431 046	0.80	84 817	
Maîtres assistants	1300	14.00	1 423 786	14.00	1 405 334		- 18 452	
Assistants-médecins	1401							
Assistants et post-doc	1400	4.90	368 504	4.90	368 372		- 132	
Crédits encadrement taxes	1405							
Auxiliaires de recherche	1510	2.30	134 113	2.30	133 336		- 777	
Crédits traitements ens.	1701		483 649		483 649			
Traitement resp. de formation	1708							
Total économies CE	1799							
302 PENS	1999	58.32	7 228 386	58.12	7 115 170	- 0.20	- 113 216	
Total personnel technique	2699	96.10	9 890 464	99.30	10 291 289	3.20	400 825	
Total adm, chefs serv, commis	2799	17.40	2 035 818	17.40	2 050 701		14 883	
Total secr, compt, aide biblio	2899	21.40	1 935 227	22.90	2 067 880	1.50	132 653	
Total personnel administratif	3299	38.80	3 971 045	40.30	4 118 581	1.50	147 536	
Crédits pour remplacements	3302		151 220		150 720		- 500	
Salaires des apprentis	3303							
Salaires des stagiaires	3313							
Total économies PAT	3399		- 621 138		- 621 138			
301 PAT	3598	134.90	13 391 591	139.60	13 939 452	4.70	547 861	
304 Total indemnités et primes	3560		374 982		375 420		438	
Cotisation CPEG	3759		2 918 298		2 978 774		60 476	
305 Cotisations patronales	3730		4 872 590		4 974 208		101 618	
306 Rente-pont AVS	3703							
309 Autres charges de personnel	3797		9 428		9 626		198	
30 TOTAL PERSONNEL	3899	193.22	25 876 977	197.72	26 413 876	4.50	536 899	
310 Fournitures	4100		1 632 800		1 349 800		- 283 000	
311 Matériel, machines, logiciels	4401		25 000		35 000		10 000	
312 Energie	4300							
313 Services, honoraires	4400		1 531 025		1 681 425		150 400	
315 Maintenance, entretien	4414		263 000		267 000		4 000	
316 Loyers, redevances	4412		41 000		41 000			
317 Dédommagements du personnel	4405		56 000		157 000		101 000	
31 DEPENSES GENERALES	5699		3 548 825		3 532 225		- 16 600	
33 Amortissements	6499							
36 Subventions & bourses	6298		835 500		705 500		- 130 000	
39 Imputations internes	6380		67 000		67 000			
3 TOTAL DES CHARGES	6599	193.22	30 328 302	197.72	30 718 601	4.50	390 299	
42 Revenus des biens	7199		237 756		240 000		2 244	
43 Recettes diverses	7299							
46 Subventions acquises	7339							
49 Imputations internes	7599		218 418		218 418			
4 TOTAL DES REVENUS	7999		456 174		458 418		2 244	

Budget 2022		No Budget 200		POOL FACULTAIRE (NFACM)			
Titulaire du Budget: BOULDIN CHRISTINA		Budget 2021		Budget 2022		Variations 2022 / 2021	
		Postes	Francs	Postes	Francs	Postes	Francs
Professeurs ordinaires	0100						
Professeurs associés	0150						
Professeurs assistants	0200						
Professeurs associés (PAE)	0500						
Professeurs titulaires	0600						
Salaires remplacements	0801						
Total économies CP	0899		- 487 805		- 491 870		- 4 065
MER, chefs de clinique scient.	1200	15.00	2 200 260	15.00	2 158 485		- 41 775
Chargés de cours	1220						
Chargés d'ens., cons. études	1100						
Collab. scientifiques I et II	1260						
Maîtres assistants	1300	14.00	1 423 786	14.00	1 405 334		- 18 452
Assistants-médecins	1401						
Assistants et post-doc	1400						
Crédits encadrement taxes	1405						
Auxiliaires de recherche	1510						
Crédits traitements ens.	1701		162 602		162 602		
Traitement resp. de formation	1708						
Total économies CE	1799						
302 PENS	1999	29.00	3 298 843	29.00	3 234 551		- 64 292
Total personnel technique	2699						
Total adm, chefs serv, commis	2799						
Total secr, compt, aide biblio	2899						
Total personnel administratif	3299						
Crédits pour remplacements	3302						
Salaires des apprentis	3303						
Salaires des stagiaires	3313						
Total économies PAT	3399		- 621 138		- 621 138		
301 PAT	3598		- 621 138		- 621 138		
304 Total indemnités et primes	3560		3 624		3 563		- 61
Cotisation CPEG	3759		372 575		363 630		- 8 945
305 Cotisations patronales	3730		622 081		607 225		- 14 856
306 Rente-pont AVS	3703						
309 Autres charges de personnel	3797		1 204		1 176		- 28
30 TOTAL PERSONNEL	3899	29.00	3 304 614	29.00	3 225 377		- 79 237
310 Fournitures	4100						
311 Matériel, machines, logiciels	4401						
312 Energie	4300						
313 Services, honoraires	4400						
315 Maintenance, entretien	4414						
316 Loyers, redevances	4412						
317 Dédommagements du personnel	4405						
31 DEPENSES GENERALES	5699						
33 Amortissements	6499						
36 Subventions & bourses	6298		315 000		315 000		
39 Imputations internes	6380						
3 TOTAL DES CHARGES	6599	29.00	3 619 614	29.00	3 540 377		- 79 237
42 Revenus des biens	7199		200 000		200 000		
43 Recettes diverses	7299						
46 Subventions acquises	7339						
49 Imputations internes	7599						
4 TOTAL DES REVENUS	7999		200 000		200 000		

Budget 2022		No Budget 201	DECANAT & ADMIN. FAC. MEDECINE (NADME)					
Titulaire du Budget: BOULDIN CHRISTINA		Budget 2021		Budget 2022		Variations 2022 / 2021		
		Postes	Francs	Postes	Francs	Postes	Francs	
Professeurs ordinaires	0100	1.00	210 000	1.00	210 000			
Professeurs associés	0150							
Professeurs assistants	0200							
Professeurs associés (PAE)	0500							
Professeurs titulaires	0600							
Salaires remplacements	0801							
Total économies CP	0899							
MER, chefs de clinique scient.	1200							
Chargés de cours	1220	1.00	151 362	1.00	151 866		504	
Chargés d'ens., cons. études	1100							
Collab. scientifiques I et II	1260							
Maîtres assistants	1300							
Assistants-médecins	1401							
Assistants et post-doc	1400	2.90	229 614	2.90	226 666		- 2 948	
Crédits encadrement taxes	1405							
Auxiliaires de recherche	1510							
Crédits traitements ens.	1701							
Traitement resp. de formation	1708							
Total économies CE	1799							
302 PENS	1999	4.90	590 976	4.90	588 532		- 2 444	
Total personnel technique	2699	14.60	1 598 085	13.80	1 516 773	- 0.80	- 81 312	
Total adm, chefs serv, commis	2799	9.20	1 038 085	9.20	1 046 224		8 139	
Total secr, compt, aide biblio	2899	4.30	396 972	5.30	476 863	1.00	79 891	
Total personnel administratif	3299	13.50	1 435 057	14.50	1 523 087	1.00	88 030	
Crédits pour remplacements	3302							
Salaires des apprentis	3303							
Salaires des stagiaires	3313							
Total économies PAT	3399							
301 PAT	3598	28.10	3 033 142	28.30	3 039 860	0.20	6 718	
304 Total indemnités et primes	3560		357 519		357 523		4	
Cotisation CPEG	3759		553 499		554 093		594	
305 Cotisations patronales	3730		924 146		925 260		1 114	
306 Rente-pont AVS	3703							
309 Autres charges de personnel	3797		1 786		1 790		4	
30 TOTAL PERSONNEL	3899	33.00	4 907 569	33.20	4 912 965	0.20	5 396	
310 Fournitures	4100		1 436 200		1 139 200		- 297 000	
311 Matériel, machines, logiciels	4401							
312 Energie	4300							
313 Services, honoraires	4400		84 925		262 325		177 400	
315 Maintenance, entretien	4414							
316 Loyers, redevances	4412							
317 Dédommagements du personnel	4405		4 000		104 000		100 000	
31 DEPENSES GENERALES	5699		1 525 125		1 505 525		- 19 600	
33 Amortissements	6499							
36 Subventions & bourses	6298		57 500		57 500			
39 Imputations internes	6380		45 000		23 000		- 22 000	
3 TOTAL DES CHARGES	6599	33.00	6 535 194	33.20	6 498 990	0.20	- 36 204	
42 Revenus des biens	7199							
43 Recettes diverses	7299							
46 Subventions acquises	7339							
49 Imputations internes	7599		197 418		197 418			
4 TOTAL DES REVENUS	7999		197 418		197 418			

Budget 2022		No Budget 203	SERV. COMM. FAC. DE MEDECINE (NSCMU)					
Titulaire du Budget: FERCHICHI RIDA SOPHIE		Budget 2021		Budget 2022		Variations 2022 / 2021		
		Postes	Francs	Postes	Francs	Postes	Francs	
Professeurs ordinaires	0100							
Professeurs associés	0150							
Professeurs assistants	0200							
Professeurs associés (PAE)	0500							
Professeurs titulaires	0600							
Salaires remplacements	0801							
Total économies CP	0899							
MER, chefs de clinique scient.	1200							
Chargés de cours	1220							
Chargés d'ens., cons. études	1100							
Collab. scientifiques I et II	1260	2.80	350 283	3.40	431 225	0.60	80 942	
Maîtres assistants	1300							
Assistants-médecins	1401							
Assistants et post-doc	1400							
Crédits encadrement taxes	1405							
Auxiliaires de recherche	1510							
Crédits traitements ens.	1701							
Traitement resp. de formation	1708							
Total économies CE	1799							
302 PENS	1999	2.80	350 283	3.40	431 225	0.60	80 942	
Total personnel technique	2699	76.00	7 587 288	79.00	7 947 510	3.00	360 222	
Total adm, chefs serv, commis	2799	4.50	612 663	4.50	616 394		3 731	
Total secr, compt, aide biblio	2899	7.00	631 886	7.00	628 610		- 3 276	
Total personnel administratif	3299	11.50	1 244 549	11.50	1 245 004		455	
Crédits pour remplacements	3302							
Salaires des apprentis	3303							
Salaires des stagiaires	3313							
Total économies PAT	3399							
301 PAT	3598	87.50	8 831 837	90.50	9 192 514	3.00	360 677	
304 Total indemnités et primes	3560		9 178		9 620		442	
Cotisation CPEG	3759		1 277 597		1 339 044		61 447	
305 Cotisations patronales	3730		2 133 166		2 236 053		102 887	
306 Rente-pont AVS	3703							
309 Autres charges de personnel	3797		4 128		4 327		199	
30 TOTAL PERSONNEL	3899	90.30	11 328 592	93.90	11 873 739	3.60	545 147	
310 Fournitures	4100		114 000		128 000		14 000	
311 Matériel, machines, logiciels	4401		23 000		33 000		10 000	
312 Energie	4300							
313 Services, honoraires	4400		17 000		27 000		10 000	
315 Maintenance, entretien	4414		210 000		214 000		4 000	
316 Loyers, redevances	4412		1 000		1 000			
317 Dédommagements du personnel	4405				1 000		1 000	
31 DEPENSES GENERALES	5699		365 000		405 000		40 000	
33 Amortissements	6499							
36 Subventions & bourses	6298							
39 Imputations internes	6380							
3 TOTAL DES CHARGES	6599	90.30	11 693 592	93.90	12 278 739	3.60	585 147	
42 Revenus des biens	7199				40 000		40 000	
43 Recettes diverses	7299							
46 Subventions acquises	7339							
49 Imputations internes	7599							
4 TOTAL DES REVENUS	7999				40 000		40 000	

Budget 2022		No Budget 204		DEV. & RECH. EN EDUC. MEDICALE (UDREM)			
Titulaire du Budget: NENDAZ MATHIEU		Budget 2021		Budget 2022		Variations 2022 / 2021	
		Postes	Francs	Postes	Francs	Postes	Francs
Professeurs ordinaires	0100	1.00	210 926	1.00	211 612		686
Professeurs associés	0150	1.00	169 921	0.80	135 848	- 0.20	- 34 073
Professeurs assistants	0200						
Professeurs associés (PAE)	0500						
Professeurs titulaires	0600						
Salaires remplacements	0801						
Total économies CP	0899						
MER, chefs de clinique scient.	1200						
Chargés de cours	1220						
Chargés d'ens., cons. études	1100						
Collab. scientifiques I et II	1260						
Maîtres assistants	1300						
Assistants-médecins	1401						
Assistants et post-doc	1400	2.00	138 890	2.00	141 706		2 816
Crédits encadrement taxes	1405						
Auxiliaires de recherche	1510						
Crédits traitements ens.	1701						
Traitement resp. de formation	1708						
Total économies CE	1799						
302 PENS	1999	4.00	519 737	3.80	489 166	- 0.20	- 30 571
Total personnel technique	2699	1.05	151 617	1.05	152 940		1 323
Total adm, chefs serv, commis	2799						
Total secr, compt, aide biblio	2899	1.10	104 946	1.10	105 303		357
Total personnel administratif	3299	1.10	104 946	1.10	105 303		357
Crédits pour remplacements	3302						
Salaires des apprentis	3303						
Salaires des stagiaires	3313						
Total économies PAT	3399						
301 PAT	3598	2.15	256 563	2.15	258 243		1 680
304 Total indemnités et primes	3560		775		747		- 28
Cotisation CPEG	3759		108 014		103 994		- 4 020
305 Cotisations patronales	3730		180 346		173 656		- 6 690
306 Rente-pont AVS	3703						
309 Autres charges de personnel	3797		349		336		- 13
30 TOTAL PERSONNEL	3899	6.15	957 770	5.95	922 148	- 0.20	- 35 622
310 Fournitures	4100		9 600		9 600		
311 Matériel, machines, logiciels	4401						
312 Energie	4300						
313 Services, honoraires	4400						
315 Maintenance, entretien	4414						
316 Loyers, redevances	4412						
317 Dédommagements du personnel	4405		12 000		12 000		
31 DEPENSES GENERALES	5699		21 600		21 600		
33 Amortissements	6499						
36 Subventions & bourses	6298						
39 Imputations internes	6380						
3 TOTAL DES CHARGES	6599	6.15	979 370	5.95	943 748	- 0.20	- 35 622
42 Revenus des biens	7199		37 756				- 37 756
43 Recettes diverses	7299						
46 Subventions acquises	7339						
49 Imputations internes	7599		21 000		21 000		
4 TOTAL DES REVENUS	7999		58 756		21 000		- 37 756

Budget 2022		No Budget 205	FONDATION RECHERCHE MEDICALE (FRMED)				
Titulaire du Budget: GABAY CEM		Budget 2021		Budget 2022		Variations 2022 / 2021	
		Postes	Francs	Postes	Francs	Postes	Francs
Professeurs ordinaires	0100						
Professeurs associés	0150						
Professeurs assistants	0200						
Professeurs associés (PAE)	0500						
Professeurs titulaires	0600						
Salaires remplacements	0801						
Total économies CP	0899						
MER, chefs de clinique scient.	1200						
Chargés de cours	1220						
Chargés d'ens., cons. études	1100						
Collab. scientifiques I et II	1260						
Maîtres assistants	1300						
Assistants-médecins	1401						
Assistants et post-doc	1400						
Crédits encadrement taxes	1405						
Auxiliaires de recherche	1510						
Crédits traitements ens.	1701						
Traitement resp. de formation	1708						
Total économies CE	1799						
302 PENS	1999						
Total personnel technique	2699						
Total adm, chefs serv, commis	2799						
Total secr, compt, aide biblio	2899						
Total personnel administratif	3299						
Crédits pour remplacements	3302						
Salaires des apprentis	3303						
Salaires des stagiaires	3313						
Total économies PAT	3399						
301 PAT	3598						
304 Total indemnités et primes	3560						
Cotisation CPEG	3759						
305 Cotisations patronales	3730						
306 Rente-pont AVS	3703						
309 Autres charges de personnel	3797						
30 TOTAL PERSONNEL	3899						
310 Fournitures	4100						
311 Matériel, machines, logiciels	4401						
312 Energie	4300						
313 Services, honoraires	4400						
315 Maintenance, entretien	4414						
316 Loyers, redevances	4412						
317 Dédommagements du personnel	4405						
31 DEPENSES GENERALES	5699						
33 Amortissements	6499						
36 Subventions & bourses	6298		463 000		276 000		- 187 000
39 Imputations internes	6380						
3 TOTAL DES CHARGES	6599		463 000		276 000		- 187 000
42 Revenus des biens	7199						
43 Recettes diverses	7299						
46 Subventions acquises	7339						
49 Imputations internes	7599						
4 TOTAL DES REVENUS	7999						

Budget 2022		No Budget 206	STRUCTURE ENSEIGNEMENT (NENSI)					
Titulaire du Budget: NENDAZ MATHIEU		Budget 2021		Budget 2022		Variations 2022 / 2021		
		Postes	Francs	Postes	Francs	Postes	Francs	
Professeurs ordinaires	0100							
Professeurs associés	0150	0.75	127 937	0.95	162 311	0.20	34 374	
Professeurs assistants	0200							
Professeurs associés (PAE)	0500							
Professeurs titulaires	0600	0.25	39 654	0.25	39 781		127	
Salaires remplacements	0801							
Total économies CP	0899							
MER, chefs de clinique scient.	1200	1.00	157 046	0.70	107 983	- 0.30	- 49 063	
Chargés de cours	1220	1.35	207 725	1.45	224 750	0.10	17 025	
Chargés d'ens., cons. études	1100	3.82	485 079	3.02	382 667	- 0.80	- 102 412	
Collab. scientifiques I et II	1260	8.15	995 946	8.35	999 821	0.20	3 875	
Maîtres assistants	1300							
Assistants-médecins	1401							
Assistants et post-doc	1400							
Crédits encadrement taxes	1405							
Auxiliaires de recherche	1510	2.30	134 113	2.30	133 336		- 777	
Crédits traitements ens.	1701		321 047		321 047			
Traitement resp. de formation	1708							
Total économies CE	1799							
302 PENS	1999	17.62	2 468 547	17.02	2 371 696	- 0.60	- 96 851	
Total personnel technique	2699	4.45	553 474	5.45	674 066	1.00	120 592	
Total adm, chefs serv, commis	2799	3.70	385 070	3.70	388 083		3 013	
Total secr, compt, aide biblio	2899	9.00	801 423	9.50	857 104	0.50	55 681	
Total personnel administratif	3299	12.70	1 186 493	13.20	1 245 187	0.50	58 694	
Crédits pour remplacements	3302		151 220		150 720		- 500	
Salaires des apprentis	3303							
Salaires des stagiaires	3313							
Total économies PAT	3399							
301 PAT	3598	17.15	1 891 187	18.65	2 069 973	1.50	178 786	
304 Total indemnités et primes	3560		3 886		3 967		81	
Cotisation CPEG	3759		606 613		618 013		11 400	
305 Cotisations patronales	3730		1 012 851		1 032 014		19 163	
306 Rente-pont AVS	3703							
309 Autres charges de personnel	3797		1 961		1 997		36	
30 TOTAL PERSONNEL	3899	34.77	5 378 432	35.67	5 479 647	0.90	101 215	
310 Fournitures	4100		73 000		73 000			
311 Matériel, machines, logiciels	4401		2 000		2 000			
312 Energie	4300							
313 Services, honoraires	4400		1 429 100		1 392 100		- 37 000	
315 Maintenance, entretien	4414		53 000		53 000			
316 Loyers, redevances	4412		40 000		40 000			
317 Dédommagements du personnel	4405		40 000		40 000			
31 DEPENSES GENERALES	5699		1 637 100		1 600 100		- 37 000	
33 Amortissements	6499							
36 Subventions & bourses	6298				57 000		57 000	
39 Imputations internes	6380		22 000		44 000		22 000	
3 TOTAL DES CHARGES	6599	34.77	7 037 532	35.67	7 180 747	0.90	143 215	
42 Revenus des biens	7199							
43 Recettes diverses	7299							
46 Subventions acquises	7339							
49 Imputations internes	7599							
4 TOTAL DES REVENUS	7999							

Budget 2022		No Budget 21	SECTION MEDECINE FONDAMENTALE (MEFON)					
Titulaire du Budget: BAIROCH AMOS MARC LUESCHER CHRISTIAN		Budget 2021		Budget 2022		Variations 2022 / 2021		
		Postes	Francs	Postes	Francs	Postes	Francs	
Professeurs ordinaires	0100	33.70	7 050 077	36.70	7 649 944	3.00	599 867	
Professeurs associés	0150	17.30	2 898 150	16.05	2 699 660	- 1.25	- 198 490	
Professeurs assistants	0200	1.00	133 475	1.00	136 265		2 790	
Professeurs associés (PAE)	0500							
Professeurs titulaires	0600	1.20	192 000	1.20	192 000			
Salaires remplacements	0801							
Total économies CP	0899		- 499 577		- 485 756		13 821	
MER, chefs de clinique scient.	1200	3.00	477 057	3.00	478 065		1 008	
Chargés de cours	1220							
Chargés d'ens., cons. études	1100							
Collab. scientifiques I et II	1260	7.40	968 573	8.70	1 128 689	1.30	160 116	
Maîtres assistants	1300	1.00	105 555	1.00	104 045		- 1 510	
Assistants-médecins	1401							
Assistants et post-doc	1400	71.00	5 761 299	72.90	5 809 839	1.90	48 540	
Crédits encadrement taxes	1405	10.10	777 700	10.10	777 700			
Auxiliaires de recherche	1510							
Crédits traitements ens.	1701							
Traitement resp. de formation	1708							
Total économies CE	1799							
302 PENS	1999	145.70	18 635 650	150.65	19 261 792	4.95	626 142	
Total personnel technique	2699	52.90	5 364 655	50.30	5 102 637	- 2.60	- 262 018	
Total adm, chefs serv, commis	2799	5.10	553 560	4.70	520 348	- 0.40	- 33 212	
Total secr, compt, aide biblio	2899	11.90	1 105 908	10.70	1 005 566	- 1.20	- 100 342	
Total personnel administratif	3299	17.00	1 659 468	15.40	1 525 914	- 1.60	- 133 554	
Crédits pour remplacements	3302							
Salaires des apprentis	3303							
Salaires des stagiaires	3313							
Total économies PAT	3399							
301 PAT	3598	69.90	7 024 123	65.70	6 628 551	- 4.20	- 395 572	
304 Total indemnités et primes	3560		25 382		25 598		216	
Cotisation CPEG	3759		3 570 299		3 602 380		32 081	
305 Cotisations patronales	3730		5 961 262		6 015 613		54 351	
306 Rente-pont AVS	3703							
309 Autres charges de personnel	3797		11 544		11 647		103	
30 TOTAL PERSONNEL	3899	215.60	31 657 961	216.35	31 943 201	0.75	285 240	
310 Fournitures	4100		97 100		100 700		3 600	
311 Matériel, machines, logiciels	4401		35 600		25 600		- 10 000	
312 Energie	4300							
313 Services, honoraires	4400		56 900		66 900		10 000	
315 Maintenance, entretien	4414							
316 Loyers, redevances	4412							
317 Dédommagements du personnel	4405		62 700		62 700			
31 DEPENSES GENERALES	5699		252 300		255 900		3 600	
33 Amortissements	6499							
36 Subventions & bourses	6298							
39 Imputations internes	6380		97 000		97 000			
3 TOTAL DES CHARGES	6599	215.60	32 007 261	216.35	32 296 101	0.75	288 840	
42 Revenus des biens	7199							
43 Recettes diverses	7299							
46 Subventions acquises	7339							
49 Imputations internes	7599		948 000		948 000			
4 TOTAL DES REVENUS	7999		948 000		948 000			

Budget 2022		No Budget 210	SERV.COMM. MEDEC. FONDAMENTALE (FONCO)					
Titulaire du Budget: BOULDIN CHRISTINA		Budget 2021		Budget 2022		Variations 2022 / 2021		
		Postes	Francs	Postes	Francs	Postes	Francs	
Professeurs ordinaires	0100	2.50	525 000	5.00	1 050 000	2.50	525 000	
Professeurs associés	0150	2.50	417 500	1.25	208 750	- 1.25	- 208 750	
Professeurs assistants	0200							
Professeurs associés (PAE)	0500							
Professeurs titulaires	0600	1.20	192 000	1.20	192 000			
Salaires remplacements	0801							
Total économies CP	0899		- 499 577		- 485 756		13 821	
MER, chefs de clinique scient.	1200							
Chargés de cours	1220							
Chargés d'ens., cons. études	1100							
Collab. scientifiques I et II	1260			1.10	133 100	1.10	133 100	
Maîtres assistants	1300							
Assistants-médecins	1401							
Assistants et post-doc	1400							
Crédits encadrement taxes	1405							
Auxiliaires de recherche	1510							
Crédits traitements ens.	1701							
Traitement resp. de formation	1708							
Total économies CE	1799							
302 PENS	1999	6.20	634 923	8.55	1 098 094	2.35	463 171	
Total personnel technique	2699	1.30	133 500	3.55	347 250	2.25	213 750	
Total adm, chefs serv, commis	2799			0.30	35 700	0.30	35 700	
Total secr, compt, aide biblio	2899	1.50	135 000			- 1.50	- 135 000	
Total personnel administratif	3299	1.50	135 000	0.30	35 700	- 1.20	- 99 300	
Crédits pour remplacements	3302							
Salaires des apprentis	3303							
Salaires des stagiaires	3313							
Total économies PAT	3399							
301 PAT	3598	2.80	268 500	3.85	382 950	1.05	114 450	
304 Total indemnités et primes	3560		1 402		1 965		563	
Cotisation CPEG	3759		125 702		206 072		80 370	
305 Cotisations patronales	3730		209 878		344 118		134 240	
306 Rente-pont AVS	3703							
309 Autres charges de personnel	3797		406		666		260	
30 TOTAL PERSONNEL	3899	9.00	1 115 109	12.40	1 827 793	3.40	712 684	
310 Fournitures	4100							
311 Matériel, machines, logiciels	4401							
312 Energie	4300							
313 Services, honoraires	4400							
315 Maintenance, entretien	4414							
316 Loyers, redevances	4412							
317 Dédommagements du personnel	4405							
31 DEPENSES GENERALES	5699							
33 Amortissements	6499							
36 Subventions & bourses	6298							
39 Imputations internes	6380							
3 TOTAL DES CHARGES	6599	9.00	1 115 109	12.40	1 827 793	3.40	712 684	
42 Revenus des biens	7199							
43 Recettes diverses	7299							
46 Subventions acquises	7339							
49 Imputations internes	7599							
4 TOTAL DES REVENUS	7999							

Budget 2022		No Budget 21A		DPT NEUROSCIENCES FONDAMENT. (NEUF)			
Titulaire du Budget: JABAUDON-GANDET DENIS		Budget 2021		Budget 2022		Variations 2022 / 2021	
		Postes	Francs	Postes	Francs	Postes	Francs
Professeurs ordinaires	0100	9.00	1 888 542	8.50	1 792 820	- 0.50	- 95 722
Professeurs associés	0150	2.00	325 774	2.00	331 694		5 920
Professeurs assistants	0200						
Professeurs associés (PAE)	0500						
Professeurs titulaires	0600						
Salaires remplacements	0801						
Total économies CP	0899						
MER, chefs de clinique scient.	1200	1.00	163 452	1.00	163 452		
Chargés de cours	1220						
Chargés d'ens., cons. études	1100						
Collab. scientifiques I et II	1260	3.00	385 299	2.50	321 943	- 0.50	- 63 356
Maîtres assistants	1300						
Assistants-médecins	1401						
Assistants et post-doc	1400	25.50	2 053 923	25.50	1 990 709		- 63 214
Crédits encadrement taxes	1405	1.00	77 000	1.00	77 000		
Auxiliaires de recherche	1510						
Crédits traitements ens.	1701						
Traitement resp. de formation	1708						
Total économies CE	1799						
302 PENS	1999	41.50	4 893 990	40.50	4 677 618	- 1.00	- 216 372
Total personnel technique	2699	5.10	529 359	4.10	441 563	- 1.00	- 87 796
Total adm, chefs serv, commis	2799	1.70	181 218	1.00	109 991	- 0.70	- 71 227
Total secr, compt, aide biblio	2899	2.45	223 592	2.75	260 703	0.30	37 111
Total personnel administratif	3299	4.15	404 810	3.75	370 694	- 0.40	- 34 116
Crédits pour remplacements	3302						
Salaires des apprentis	3303						
Salaires des stagiaires	3313						
Total économies PAT	3399						
301 PAT	3598	9.25	934 169	7.85	812 257	- 1.40	- 121 912
304 Total indemnités et primes	3560		5 827		5 489		- 338
Cotisation CPEG	3759		810 930		763 861		- 47 069
305 Cotisations patronales	3730		1 353 997		1 275 572		- 78 425
306 Rente-pont AVS	3703						
309 Autres charges de personnel	3797		2 622		2 470		- 152
30 TOTAL PERSONNEL	3899	50.75	7 190 605	48.35	6 773 406	- 2.40	- 417 199
310 Fournitures	4100		45 800		43 400		- 2 400
311 Matériel, machines, logiciels	4401		8 000		8 000		
312 Energie	4300						
313 Services, honoraires	4400		8 900		8 900		
315 Maintenance, entretien	4414						
316 Loyers, redevances	4412						
317 Dédommagements du personnel	4405		25 000		25 000		
31 DEPENSES GENERALES	5699		87 700		85 300		- 2 400
33 Amortissements	6499						
36 Subventions & bourses	6298						
39 Imputations internes	6380		15 000		15 000		
3 TOTAL DES CHARGES	6599	50.75	7 293 305	48.35	6 873 706	- 2.40	- 419 599
42 Revenus des biens	7199						
43 Recettes diverses	7299						
46 Subventions acquises	7339						
49 Imputations internes	7599						
4 TOTAL DES REVENUS	7999						

Budget 2022		No Budget 21B	DPT MICROBIOL. & MED. MOLECUL. (MIMO)					
Titulaire du Budget: SOLDATI-FAVRE DOMINIQUE		Budget 2021		Budget 2022		Variations 2022 / 2021		
		Postes	Francs	Postes	Francs	Postes	Francs	
Professeurs ordinaires	0100	4.00	858 520	5.00	1 063 455	1.00	204 935	
Professeurs associés	0150	6.00	1 011 204	6.00	1 016 322		5 118	
Professeurs assistants	0200							
Professeurs associés (PAE)	0500							
Professeurs titulaires	0600							
Salaires remplacements	0801							
Total économies CP	0899							
MER, chefs de clinique scient.	1200	1.00	158 616	1.00	159 120		504	
Chargés de cours	1220							
Chargés d'ens., cons. études	1100							
Collab. scientifiques I et II	1260	1.00	131 279	1.70	218 634	0.70	87 355	
Maîtres assistants	1300	1.00	105 555	1.00	104 045		- 1 510	
Assistants-médecins	1401							
Assistants et post-doc	1400	11.70	943 277	11.85	938 058	0.15	- 5 219	
Crédits encadrement taxes	1405	3.20	246 400	3.20	246 400			
Auxiliaires de recherche	1510							
Crédits traitements ens.	1701							
Traitement resp. de formation	1708							
Total économies CE	1799							
302 PENS	1999	27.90	3 454 851	29.75	3 746 034	1.85	291 183	
Total personnel technique	2699	9.70	970 232	8.80	880 871	- 0.90	- 89 361	
Total adm, chefs serv, commis	2799	0.40	43 997	0.40	45 498		1 501	
Total secr, compt, aide biblio	2899	1.60	144 707	1.60	146 789		2 082	
Total personnel administratif	3299	2.00	188 704	2.00	192 287		3 583	
Crédits pour remplacements	3302							
Salaires des apprentis	3303							
Salaires des stagiaires	3313							
Total économies PAT	3399							
301 PAT	3598	11.70	1 158 936	10.80	1 073 158	- 0.90	- 85 778	
304 Total indemnités et primes	3560		4 612		4 819		207	
Cotisation CPEG	3759		641 962		670 542		28 580	
305 Cotisations patronales	3730		1 071 871		1 119 739		47 868	
306 Rente-pont AVS	3703							
309 Autres charges de personnel	3797		2 076		2 168		92	
30 TOTAL PERSONNEL	3899	39.60	5 692 346	40.55	5 945 918	0.95	253 572	
310 Fournitures	4100		9 700		15 700		6 000	
311 Matériel, machines, logiciels	4401		600		600			
312 Energie	4300							
313 Services, honoraires	4400		10 000		10 000			
315 Maintenance, entretien	4414							
316 Loyers, redevances	4412							
317 Dédommagements du personnel	4405		10 000		10 000			
31 DEPENSES GENERALES	5699		30 300		36 300		6 000	
33 Amortissements	6499							
36 Subventions & bourses	6298							
39 Imputations internes	6380		30 000		30 000			
3 TOTAL DES CHARGES	6599	39.60	5 752 646	40.55	6 012 218	0.95	259 572	
42 Revenus des biens	7199							
43 Recettes diverses	7299							
46 Subventions acquises	7339							
49 Imputations internes	7599							
4 TOTAL DES REVENUS	7999							

Budget 2022		No Budget 21C	DP PHYSIOLOGIE CELL.& METABOL. (PHYM)					
Titulaire du Budget: FOTI MICHELANGELO		Budget 2021		Budget 2022		Variations 2022 / 2021		
		Postes	Francs	Postes	Francs	Postes	Francs	
Professeurs ordinaires	0100	10.00	2 036 980	10.00	2 004 350		- 32 630	
Professeurs associés	0150	1.80	308 797	1.80	303 809		- 4 988	
Professeurs assistants	0200							
Professeurs associés (PAE)	0500							
Professeurs titulaires	0600							
Salaires remplacements	0801							
Total économies CP	0899							
MER, chefs de clinique scient.	1200							
Chargés de cours	1220							
Chargés d'ens., cons. études	1100							
Collab. scientifiques I et II	1260	1.00	131 491	1.00	133 435		1 944	
Maîtres assistants	1300							
Assistants-médecins	1401							
Assistants et post-doc	1400	14.85	1 217 730	15.75	1 298 603	0.90	80 873	
Crédits encadrement taxes	1405	2.90	223 300	2.90	223 300			
Auxiliaires de recherche	1510							
Crédits traitements ens.	1701							
Traitement resp. de formation	1708							
Total économies CE	1799							
302 PENS	1999	30.55	4 325 914	31.45	4 371 113	0.90	45 199	
Total personnel technique	2699	16.85	1 690 232	15.85	1 589 663	- 1.00	- 100 569	
Total adm, chefs serv, commis	2799	1.00	108 363	1.00	109 177		814	
Total secr, compt, aide biblio	2899	1.50	140 507	1.50	140 507			
Total personnel administratif	3299	2.50	248 870	2.50	249 684		814	
Crédits pour remplacements	3302							
Salaires des apprentis	3303							
Salaires des stagiaires	3313							
Total économies PAT	3399							
301 PAT	3598	19.35	1 939 102	18.35	1 839 347	- 1.00	- 99 755	
304 Total indemnités et primes	3560		5 857		5 802		- 55	
Cotisation CPEG	3759		871 714		864 123		- 7 591	
305 Cotisations patronales	3730		1 455 486		1 443 000		- 12 486	
306 Rente-pont AVS	3703							
309 Autres charges de personnel	3797		2 819		2 794		- 25	
30 TOTAL PERSONNEL	3899	49.90	7 729 178	49.80	7 662 056	- 0.10	- 67 122	
310 Fournitures	4100		29 200		30 100		900	
311 Matériel, machines, logiciels	4401		14 000		4 000		- 10 000	
312 Energie	4300							
313 Services, honoraires	4400		10 000		20 000		10 000	
315 Maintenance, entretien	4414							
316 Loyers, redevances	4412							
317 Dédommagements du personnel	4405		10 700		10 700			
31 DEPENSES GENERALES	5699		63 900		64 800		900	
33 Amortissements	6499							
36 Subventions & bourses	6298							
39 Imputations internes	6380		18 000		18 000			
3 TOTAL DES CHARGES	6599	49.90	7 811 078	49.80	7 744 856	- 0.10	- 66 222	
42 Revenus des biens	7199							
43 Recettes diverses	7299							
46 Subventions acquises	7339							
49 Imputations internes	7599		501 000		501 000			
4 TOTAL DES REVENUS	7999		501 000		501 000			

Budget 2022		No Budget 21D	DP MED. GENETIQUE ET DEVELOPP. (GEDE)					
Titulaire du Budget: NEERMAN ARBEZ MARGUERITE		Budget 2021		Budget 2022		Variations 2022 / 2021		
		Postes	Francs	Postes	Francs	Postes	Francs	
Professeurs ordinaires	0100	6.40	1 358 733	5.40	1 146 058	- 1.00	- 212 675	
Professeurs associés	0150							
Professeurs assistants	0200							
Professeurs associés (PAE)	0500							
Professeurs titulaires	0600							
Salaires remplacements	0801							
Total économies CP	0899							
MER, chefs de clinique scient.	1200							
Chargés de cours	1220							
Chargés d'ens., cons. études	1100							
Collab. scientifiques I et II	1260	1.70	228 149	1.70	228 655		506	
Maîtres assistants	1300							
Assistants-médecins	1401							
Assistants et post-doc	1400	7.20	590 882	7.05	565 593	- 0.15	- 25 289	
Crédits encadrement taxes	1405	3.00	231 000	3.00	231 000			
Auxiliaires de recherche	1510							
Crédits traitements ens.	1701							
Traitement resp. de formation	1708							
Total économies CE	1799							
302 PENS	1999	18.30	2 408 764	17.15	2 171 306	- 1.15	- 237 458	
Total personnel technique	2699	6.30	664 075	5.30	558 050	- 1.00	- 106 025	
Total adm, chefs serv, commis	2799	1.00	109 991	1.00	109 991			
Total secr, compt, aide biblio	2899	2.85	269 348	2.85	264 813		- 4 535	
Total personnel administratif	3299	3.85	379 339	3.85	374 804		- 4 535	
Crédits pour remplacements	3302							
Salaires des apprentis	3303							
Salaires des stagiaires	3313							
Total économies PAT	3399							
301 PAT	3598	10.15	1 043 414	9.15	932 854	- 1.00	- 110 560	
304 Total indemnités et primes	3560		3 451		3 103		- 348	
Cotisation CPEG	3759		480 336		431 912		- 48 424	
305 Cotisations patronales	3730		802 008		721 249		- 80 759	
306 Rente-pont AVS	3703							
309 Autres charges de personnel	3797		1 553		1 396		- 157	
30 TOTAL PERSONNEL	3899	28.45	4 259 190	26.30	3 829 908	- 2.15	- 429 282	
310 Fournitures	4100		5 200		2 500		- 2 700	
311 Matériel, machines, logiciels	4401		3 000		3 000			
312 Energie	4300							
313 Services, honoraires	4400		19 000		19 000			
315 Maintenance, entretien	4414							
316 Loyers, redevances	4412							
317 Dédommagements du personnel	4405		9 000		9 000			
31 DEPENSES GENERALES	5699		36 200		33 500		- 2 700	
33 Amortissements	6499							
36 Subventions & bourses	6298							
39 Imputations internes	6380		10 000		10 000			
3 TOTAL DES CHARGES	6599	28.45	4 305 390	26.30	3 873 408	- 2.15	- 431 982	
42 Revenus des biens	7199							
43 Recettes diverses	7299							
46 Subventions acquises	7339							
49 Imputations internes	7599							
4 TOTAL DES REVENUS	7999							

Budget 2022		No Budget 21F	DP PATHOLOGIE ET IMMUNOLOGIE (PATI)					
Titulaire du Budget: KWAK CHANSON BRENDA		Budget 2021		Budget 2022		Variations 2022 / 2021		
		Postes	Francs	Postes	Francs	Postes	Francs	
Professeurs ordinaires	0100	1.80	382 302	2.80	593 261	1.00	210 959	
Professeurs associés	0150	5.00	834 875	5.00	839 085		4 210	
Professeurs assistants	0200	1.00	133 475	1.00	136 265		2 790	
Professeurs associés (PAE)	0500							
Professeurs titulaires	0600							
Salaires remplacements	0801							
Total économies CP	0899							
MER, chefs de clinique scient.	1200	1.00	154 989	1.00	155 493		504	
Chargés de cours	1220							
Chargés d'ens., cons. études	1100							
Collab. scientifiques I et II	1260	0.70	92 355	0.70	92 922		567	
Maîtres assistants	1300							
Assistants-médecins	1401							
Assistants et post-doc	1400	11.75	955 487	12.75	1 016 876	1.00	61 389	
Crédits encadrement taxes	1405							
Auxiliaires de recherche	1510							
Crédits traitements ens.	1701							
Traitement resp. de formation	1708							
Total économies CE	1799							
302 PENS	1999	21.25	2 917 208	23.25	3 197 627	2.00	280 419	
Total personnel technique	2699	13.65	1 377 257	12.70	1 285 240	- 0.95	- 92 017	
Total adm, chefs serv, commis	2799	1.00	109 991	1.00	109 991			
Total secr, compt, aide biblio	2899	2.00	192 754	2.00	192 754			
Total personnel administratif	3299	3.00	302 745	3.00	302 745			
Crédits pour remplacements	3302							
Salaires des apprentis	3303							
Salaires des stagiaires	3313							
Total économies PAT	3399							
301 PAT	3598	16.65	1 680 002	15.70	1 587 985	- 0.95	- 92 017	
304 Total indemnités et primes	3560		4 233		4 420		187	
Cotisation CPEG	3759		639 655		665 870		26 215	
305 Cotisations patronales	3730		1 068 022		1 111 935		43 913	
306 Rente-pont AVS	3703							
309 Autres charges de personnel	3797		2 068		2 153		85	
30 TOTAL PERSONNEL	3899	37.90	5 671 533	38.95	5 904 120	1.05	232 587	
310 Fournitures	4100		7 200		9 000		1 800	
311 Matériel, machines, logiciels	4401		10 000		10 000			
312 Energie	4300							
313 Services, honoraires	4400		9 000		9 000			
315 Maintenance, entretien	4414							
316 Loyers, redevances	4412							
317 Dédommagements du personnel	4405		8 000		8 000			
31 DEPENSES GENERALES	5699		34 200		36 000		1 800	
33 Amortissements	6499							
36 Subventions & bourses	6298							
39 Imputations internes	6380		24 000		24 000			
3 TOTAL DES CHARGES	6599	37.90	5 729 733	38.95	5 964 120	1.05	234 387	
42 Revenus des biens	7199							
43 Recettes diverses	7299							
46 Subventions acquises	7339							
49 Imputations internes	7599		447 000		447 000			
4 TOTAL DES REVENUS	7999		447 000		447 000			

Budget 2022		No Budget 22	SECTION MEDECINE CLINIQUE (MECLI)					
Titulaire du Budget: PETIGNAT PATRICK FROSSARD JEAN-LOUIS		Budget 2021		Budget 2022		Variations 2022 / 2021		
		Postes	Francs	Postes	Francs	Postes	Francs	
Professeurs ordinaires	0100	32.68	6 710 223	30.08	6 083 104	- 2.60	- 627 119	
Professeurs associés	0150	12.85	2 115 291	15.40	2 522 213	2.55	406 922	
Professeurs assistants	0200	3.00	437 880	3.10	449 998	0.10	12 118	
Professeurs associés (PAE)	0500							
Professeurs titulaires	0600	1.70	272 000	0.70	108 846	- 1.00	- 163 154	
Salaires remplacements	0801							
Total économies CP	0899		- 255 707		- 255 707			
MER, chefs de clinique scient.	1200	4.00	602 509	4.00	619 200		16 691	
Chargés de cours	1220	1.01	149 745	0.01	745	- 1.00	- 149 000	
Chargés d'ens., cons. études	1100	4.95	653 266	4.85	623 676	- 0.10	- 29 590	
Collab. scientifiques I et II	1260	2.05	249 350	0.95	116 566	- 1.10	- 132 784	
Maîtres assistants	1300							
Assistants-médecins	1401	11.00	1 083 606	10.50	1 042 145	- 0.50	- 41 461	
Assistants et post-doc	1400	19.65	1 550 991	19.15	1 478 054	- 0.50	- 72 937	
Crédits encadrement taxes	1405							
Auxiliaires de recherche	1510							
Crédits traitements ens.	1701							
Traitement resp. de formation	1708							
Total économies CE	1799							
302 PENS	1999	92.88	13 834 972	88.73	13 054 658	- 4.15	- 780 314	
Total personnel technique	2699	23.00	2 573 626	21.90	2 482 127	- 1.10	- 91 499	
Total adm, chefs serv, commis	2799	4.40	562 078	4.40	572 258		10 180	
Total secr, compt, aide biblio	2899	6.35	590 035	6.95	635 611	0.60	45 576	
Total personnel administratif	3299	10.75	1 152 113	11.35	1 207 869	0.60	55 756	
Crédits pour remplacements	3302							
Salaires des apprentis	3303							
Salaires des stagiaires	3313							
Total économies PAT	3399							
301 PAT	3598	33.75	3 725 739	33.25	3 689 996	- 0.50	- 35 743	
304 Total indemnités et primes	3560		17 533		16 721		- 812	
Cotisation CPEG	3759		2 443 389		2 329 841		- 113 548	
305 Cotisations patronales	3730		4 079 646		3 890 555		- 189 091	
306 Rente-pont AVS	3703							
309 Autres charges de personnel	3797		7 893		7 528		- 365	
30 TOTAL PERSONNEL	3899	126.63	21 665 783	121.98	20 659 458	- 4.65	- 1 006 325	
310 Fournitures	4100		132 100		115 900		- 16 200	
311 Matériel, machines, logiciels	4401		35 300		25 300		- 10 000	
312 Energie	4300							
313 Services, honoraires	4400		87 800		99 200		11 400	
315 Maintenance, entretien	4414							
316 Loyers, redevances	4412							
317 Dédommagements du personnel	4405		36 500		49 500		13 000	
31 DEPENSES GENERALES	5699		291 700		289 900		- 1 800	
33 Amortissements	6499							
36 Subventions & bourses	6298							
39 Imputations internes	6380		30 000		27 800		- 2 200	
3 TOTAL DES CHARGES	6599	126.63	21 987 483	121.98	20 977 158	- 4.65	- 1 010 325	
42 Revenus des biens	7199							
43 Recettes diverses	7299							
46 Subventions acquises	7339							
49 Imputations internes	7599		326 500		326 500			
4 TOTAL DES REVENUS	7999		326 500		326 500			

Budget 2022		No Budget 220		SERV.COMM. MEDECINE CLINIQUE (CLICO)			
Titulaire du Budget: BOULDIN CHRISTINA		Budget 2021		Budget 2022		Variations 2022 / 2021	
		Postes	Francs	Postes	Francs	Postes	Francs
Professeurs ordinaires	0100	3.38	711 754	2.98	628 028	- 0.40	- 83 726
Professeurs associés	0150	0.30	50 100	1.30	217 100	1.00	167 000
Professeurs assistants	0200	0.50	71 000	0.50	71 000		
Professeurs associés (PAE)	0500						
Professeurs titulaires	0600	1.00	160 000			- 1.00	- 160 000
Salaires remplacements	0801						
Total économies CP	0899		- 255 707		- 255 707		
MER, chefs de clinique scient.	1200						
Chargés de cours	1220						
Chargés d'ens., cons. études	1100						
Collab. scientifiques I et II	1260						
Maîtres assistants	1300						
Assistants-médecins	1401						
Assistants et post-doc	1400						
Crédits encadrement taxes	1405						
Auxiliaires de recherche	1510						
Crédits traitements ens.	1701						
Traitement resp. de formation	1708						
Total économies CE	1799						
302 PENS	1999	5.18	737 147	4.78	660 421	- 0.40	- 76 726
Total personnel technique	2699						
Total adm, chefs serv, commis	2799						
Total secr, compt, aide biblio	2899	0.20	18 000			- 0.20	- 18 000
Total personnel administratif	3299	0.20	18 000			- 0.20	- 18 000
Crédits pour remplacements	3302						
Salaires des apprentis	3303						
Salaires des stagiaires	3313						
Total économies PAT	3399						
301 PAT	3598	0.20	18 000			- 0.20	- 18 000
304 Total indemnités et primes	3560		1 010		916		- 94
Cotisation CPEG	3759		105 071		91 890		- 13 181
305 Cotisations patronales	3730		175 432		153 444		- 21 988
306 Rente-pont AVS	3703						
309 Autres charges de personnel	3797		339		297		- 42
30 TOTAL PERSONNEL	3899	5.38	931 928	4.78	815 078	- 0.60	- 116 850
310 Fournitures	4100						
311 Matériel, machines, logiciels	4401						
312 Energie	4300						
313 Services, honoraires	4400						
315 Maintenance, entretien	4414						
316 Loyers, redevances	4412						
317 Dédommagements du personnel	4405						
31 DEPENSES GENERALES	5699						
33 Amortissements	6499						
36 Subventions & bourses	6298						
39 Imputations internes	6380						
3 TOTAL DES CHARGES	6599	5.38	931 928	4.78	815 078	- 0.60	- 116 850
42 Revenus des biens	7199						
43 Recettes diverses	7299						
46 Subventions acquises	7339						
49 Imputations internes	7599						
4 TOTAL DES REVENUS	7999						

Budget 2022		No Budget 221		DEPARTEMENT DE MEDECINE (DEMED)			
Titulaire du Budget: FERRARI SERGE LIVIO		Budget 2021		Budget 2022		Variations 2022 / 2021	
		Postes	Francs	Postes	Francs	Postes	Francs
Professeurs ordinaires	0100	6.60	1 388 772	5.20	1 063 556	- 1.40	- 325 216
Professeurs associés	0150	2.60	433 901	3.90	637 709	1.30	203 808
Professeurs assistants	0200						
Professeurs associés (PAE)	0500						
Professeurs titulaires	0600						
Salaires remplacements	0801						
Total économies CP	0899						
MER, chefs de clinique scient.	1200	1.00	154 871	1.00	163 452		8 581
Chargés de cours	1220						
Chargés d'ens., cons. études	1100						
Collab. scientifiques I et II	1260	0.80	105 599			- 0.80	- 105 599
Maîtres assistants	1300						
Assistants-médecins	1401						
Assistants et post-doc	1400	8.90	707 061	8.90	717 180		10 119
Crédits encadrement taxes	1405						
Auxiliaires de recherche	1510						
Crédits traitements ens.	1701						
Traitement resp. de formation	1708						
Total économies CE	1799						
302 PENS	1999	19.90	3 056 022	19.00	2 847 715	- 0.90	- 208 307
Total personnel technique	2699	7.20	716 551	6.20	612 504	- 1.00	- 104 047
Total adm, chefs serv, commis	2799						
Total secr, compt, aide biblio	2899	0.20	19 062	0.40	38 267	0.20	19 205
Total personnel administratif	3299	0.20	19 062	0.40	38 267	0.20	19 205
Crédits pour remplacements	3302						
Salaires des apprentis	3303						
Salaires des stagiaires	3313						
Total économies PAT	3399						
301 PAT	3598	7.40	735 613	6.60	650 771	- 0.80	- 84 842
304 Total indemnités et primes	3560		3 525		3 231		- 294
Cotisation CPEG	3759		527 568		486 779		- 40 789
305 Cotisations patronales	3730		880 871		812 871		- 68 000
306 Rente-pont AVS	3703						
309 Autres charges de personnel	3797		1 706		1 574		- 132
30 TOTAL PERSONNEL	3899	27.30	4 677 737	25.60	4 316 162	- 1.70	- 361 575
310 Fournitures	4100		10 400		9 600		- 800
311 Matériel, machines, logiciels	4401		1 400		1 400		
312 Energie	4300						
313 Services, honoraires	4400		10 000		10 000		
315 Maintenance, entretien	4414						
316 Loyers, redevances	4412						
317 Dédommagements du personnel	4405						
31 DEPENSES GENERALES	5699		21 800		21 000		- 800
33 Amortissements	6499						
36 Subventions & bourses	6298						
39 Imputations internes	6380		12 000		12 000		
3 TOTAL DES CHARGES	6599	27.30	4 711 537	25.60	4 349 162	- 1.70	- 362 375
42 Revenus des biens	7199						
43 Recettes diverses	7299						
46 Subventions acquises	7339						
49 Imputations internes	7599		326 500		326 500		
4 TOTAL DES REVENUS	7999		326 500		326 500		

Budget 2022		No Budget 2022		DEPARTEMENT DE CHIRURGIE (CHIRU)			
Titulaire du Budget: TRIPONEZ FREDERIC		Budget 2021		Budget 2022		Variations 2022 / 2021	
		Postes	Francs	Postes	Francs	Postes	Francs
Professeurs ordinaires	0100	3.10	619 613	3.10	620 388		775
Professeurs associés	0150	0.50	75 697	0.50	76 683		986
Professeurs assistants	0200	1.00	142 000	1.00	142 961		961
Professeurs associés (PAE)	0500						
Professeurs titulaires	0600						
Salaires remplacements	0801						
Total économies CP	0899						
MER, chefs de clinique scient.	1200						
Chargés de cours	1220						
Chargés d'ens., cons. études	1100						
Collab. scientifiques I et II	1260						
Maîtres assistants	1300						
Assistants-médecins	1401	1.00	100 000	1.00	100 000		
Assistants et post-doc	1400	0.20	15 200	0.20	15 262		62
Crédits encadrement taxes	1405						
Auxiliaires de recherche	1510						
Crédits traitements ens.	1701						
Traitement resp. de formation	1708						
Total économies CE	1799						
302 PENS	1999	5.80	952 510	5.80	955 294		2 784
Total personnel technique	2699	2.80	332 315	2.80	334 900		2 585
Total adm, chefs serv, commis	2799						
Total secr, compt, aide biblio	2899						
Total personnel administratif	3299						
Crédits pour remplacements	3302						
Salaires des apprentis	3303						
Salaires des stagiaires	3313						
Total économies PAT	3399						
301 PAT	3598	2.80	332 315	2.80	334 900		2 585
304 Total indemnités et primes	3560		1 284		1 289		5
Cotisation CPEG	3759		178 770		179 517		747
305 Cotisations patronales	3730		298 487		299 773		1 286
306 Rente-pont AVS	3703						
309 Autres charges de personnel	3797		578		580		2
30 TOTAL PERSONNEL	3899	8.60	1 585 174	8.60	1 591 836		6 662
310 Fournitures	4100		11 600		2 600		- 9 000
311 Matériel, machines, logiciels	4401						
312 Energie	4300						
313 Services, honoraires	4400						
315 Maintenance, entretien	4414						
316 Loyers, redevances	4412						
317 Dédommagements du personnel	4405				10 000		10 000
31 DEPENSES GENERALES	5699		11 600		12 600		1 000
33 Amortissements	6499						
36 Subventions & bourses	6298						
39 Imputations internes	6380						
3 TOTAL DES CHARGES	6599	8.60	1 596 774	8.60	1 604 436		7 662
42 Revenus des biens	7199						
43 Recettes diverses	7299						
46 Subventions acquises	7339						
49 Imputations internes	7599						
4 TOTAL DES REVENUS	7999						

Budget 2022		No Budget 223		DEPT. PEDIATRIE, GYNEC, OBSTET (PETRI)			
Titulaire du Budget: BARAZZONE CONSTANCE		Budget 2021		Budget 2022		Variations 2022 / 2021	
		Postes	Francs	Postes	Francs	Postes	Francs
Professeurs ordinaires	0100	3.90	806 984	3.90	812 136		5 152
Professeurs associés	0150						
Professeurs assistants	0200						
Professeurs associés (PAE)	0500						
Professeurs titulaires	0600						
Salaires remplacements	0801						
Total économies CP	0899						
MER, chefs de clinique scient.	1200	1.00	153 780	1.00	154 284		504
Chargés de cours	1220						
Chargés d'ens., cons. études	1100	0.10	14 219	0.10	13 836		- 383
Collab. scientifiques I et II	1260						
Maîtres assistants	1300						
Assistants-médecins	1401	1.80	173 792	1.30	124 266	- 0.50	- 49 526
Assistants et post-doc	1400	0.20	15 200	0.20	16 597		1 397
Crédits encadrement taxes	1405						
Auxiliaires de recherche	1510						
Crédits traitements ens.	1701						
Traitement resp. de formation	1708						
Total économies CE	1799						
302 PENS	1999	7.00	1 163 975	6.50	1 121 119	- 0.50	- 42 856
Total personnel technique	2699	2.50	279 283	3.30	384 373	0.80	105 090
Total adm, chefs serv, commis	2799						
Total secr, compt, aide biblio	2899	2.20	210 247	2.20	211 319		1 072
Total personnel administratif	3299	2.20	210 247	2.20	211 319		1 072
Crédits pour remplacements	3302						
Salaires des apprentis	3303						
Salaires des stagiaires	3313						
Total économies PAT	3399						
301 PAT	3598	4.70	489 530	5.50	595 692	0.80	106 162
304 Total indemnités et primes	3560		1 652		1 716		64
Cotisation CPEG	3759		230 068		238 877		8 809
305 Cotisations patronales	3730		384 138		398 896		14 758
306 Rente-pont AVS	3703						
309 Autres charges de personnel	3797		744		772		28
30 TOTAL PERSONNEL	3899	11.70	2 040 039	12.00	2 118 195	0.30	78 156
310 Fournitures	4100		1 000		400		- 600
311 Matériel, machines, logiciels	4401		3 000		3 000		
312 Energie	4300						
313 Services, honoraires	4400		2 000		2 000		
315 Maintenance, entretien	4414						
316 Loyers, redevances	4412						
317 Dédommagements du personnel	4405		2 000		2 000		
31 DEPENSES GENERALES	5699		8 000		7 400		- 600
33 Amortissements	6499						
36 Subventions & bourses	6298						
39 Imputations internes	6380		8 000		8 000		
3 TOTAL DES CHARGES	6599	11.70	2 056 039	12.00	2 133 595	0.30	77 556
42 Revenus des biens	7199						
43 Recettes diverses	7299						
46 Subventions acquises	7339						
49 Imputations internes	7599						
4 TOTAL DES REVENUS	7999						

Budget 2022		No Budget 225		DEPARTEMENT DE PSYCHIATRIE (PSYAT)			
Titulaire du Budget: KAISER STEFAN		Budget 2021		Budget 2022		Variations 2022 / 2021	
		Postes	Francs	Postes	Francs	Postes	Francs
Professeurs ordinaires	0100	3.10	622 858	2.70	460 369	- 0.40	- 162 489
Professeurs associés	0150	1.60	263 587	1.60	263 856		269
Professeurs assistants	0200						
Professeurs associés (PAE)	0500						
Professeurs titulaires	0600						
Salaires remplacements	0801						
Total économies CP	0899						
MER, chefs de clinique scient.	1200						
Chargés de cours	1220						
Chargés d'ens., cons. études	1100						
Collab. scientifiques I et II	1260						
Maîtres assistants	1300						
Assistants-médecins	1401						
Assistants et post-doc	1400	5.35	406 953	5.35	393 862		- 13 091
Crédits encadrement taxes	1405						
Auxiliaires de recherche	1510						
Crédits traitements ens.	1701						
Traitement resp. de formation	1708						
Total économies CE	1799						
302 PENS	1999	10.05	1 293 398	9.65	1 118 087	- 0.40	- 175 311
Total personnel technique	2699	0.75	88 173	0.75	88 114		- 59
Total adm, chefs serv, commis	2799						
Total secr, compt, aide biblio	2899						
Total personnel administratif	3299						
Crédits pour remplacements	3302						
Salaires des apprentis	3303						
Salaires des stagiaires	3313						
Total économies PAT	3399						
301 PAT	3598	0.75	88 173	0.75	88 114		- 59
304 Total indemnités et primes	3560		1 381		1 206		- 175
Cotisation CPEG	3759		192 231		167 830		- 24 401
305 Cotisations patronales	3730		320 963		280 257		- 40 706
306 Rente-pont AVS	3703						
309 Autres charges de personnel	3797		621		542		- 79
30 TOTAL PERSONNEL	3899	10.80	1 704 536	10.40	1 488 206	- 0.40	- 216 330
310 Fournitures	4100		4 600		4 400		- 200
311 Matériel, machines, logiciels	4401		6 400		6 400		
312 Energie	4300						
313 Services, honoraires	4400		1 200		1 200		
315 Maintenance, entretien	4414						
316 Loyers, redevances	4412						
317 Dédommagements du personnel	4405		2 000		2 000		
31 DEPENSES GENERALES	5699		14 200		14 000		- 200
33 Amortissements	6499						
36 Subventions & bourses	6298						
39 Imputations internes	6380						
3 TOTAL DES CHARGES	6599	10.80	1 718 736	10.40	1 502 206	- 0.40	- 216 530
42 Revenus des biens	7199						
43 Recettes diverses	7299						
46 Subventions acquises	7339						
49 Imputations internes	7599						
4 TOTAL DES REVENUS	7999						

Budget 2022		No Budget 226	DP NEUROSCIENCES CLINIQUES (OTONO)					
Titulaire du Budget: SCHALLER KARL LOTHARD		Budget 2021		Budget 2022		Variations 2022 / 2021		
		Postes	Francs	Postes	Francs	Postes	Francs	
Professeurs ordinaires	0100	1.90	410 309	1.90	411 337		1 028	
Professeurs associés	0150	0.30	48 144	0.30	48 746		602	
Professeurs assistants	0200							
Professeurs associés (PAE)	0500							
Professeurs titulaires	0600							
Salaires remplacements	0801							
Total économies CP	0899							
MER, chefs de clinique scient.	1200							
Chargés de cours	1220							
Chargés d'ens., cons. études	1100							
Collab. scientifiques I et II	1260							
Maîtres assistants	1300							
Assistants-médecins	1401	3.00	300 000	3.00	300 000			
Assistants et post-doc	1400							
Crédits encadrement taxes	1405							
Auxiliaires de recherche	1510							
Crédits traitements ens.	1701							
Traitement resp. de formation	1708							
Total économies CE	1799							
302 PENS	1999	5.20	758 453	5.20	760 083		1 630	
Total personnel technique	2699	0.75	81 591	0.75	82 624		1 033	
Total adm, chefs serv, commis	2799							
Total secr, compt, aide biblio	2899							
Total personnel administratif	3299							
Crédits pour remplacements	3302							
Salaires des apprentis	3303							
Salaires des stagiaires	3313							
Total économies PAT	3399							
301 PAT	3598	0.75	81 591	0.75	82 624		1 033	
304 Total indemnités et primes	3560		839		842		3	
Cotisation CPEG	3759		116 883		117 254		371	
305 Cotisations patronales	3730		195 156		195 799		643	
306 Rente-pont AVS	3703							
309 Autres charges de personnel	3797		378		379		1	
30 TOTAL PERSONNEL	3899	5.95	1 036 417	5.95	1 039 727		3 310	
310 Fournitures	4100		2 800		1 200		- 1 600	
311 Matériel, machines, logiciels	4401		3 500		500		- 3 000	
312 Energie	4300							
313 Services, honoraires	4400				5 000		5 000	
315 Maintenance, entretien	4414							
316 Loyers, redevances	4412							
317 Dédommagements du personnel	4405		4 500		4 500			
31 DEPENSES GENERALES	5699		10 800		11 200		400	
33 Amortissements	6499							
36 Subventions & bourses	6298							
39 Imputations internes	6380							
3 TOTAL DES CHARGES	6599	5.95	1 047 217	5.95	1 050 927		3 710	
42 Revenus des biens	7199							
43 Recettes diverses	7299							
46 Subventions acquises	7339							
49 Imputations internes	7599							
4 TOTAL DES REVENUS	7999							

Budget 2022		No Budget 227		DEPARTEMENT RADIOLOGIE ET INF (NRADI)			
Titulaire du Budget: LOVIS CHRISTIAN		Budget 2021		Budget 2022		Variations 2022 / 2021	
		Postes	Francs	Postes	Francs	Postes	Francs
Professeurs ordinaires	0100	2.30	452 665	2.30	457 212		4 547
Professeurs associés	0150	0.80	123 899	0.80	124 502		603
Professeurs assistants	0200	1.00	142 000	1.00	136 265		- 5 735
Professeurs associés (PAE)	0500						
Professeurs titulaires	0600						
Salaires remplacements	0801						
Total économies CP	0899						
MER, chefs de clinique scient.	1200						
Chargés de cours	1220						
Chargés d'ens., cons. études	1100						
Collab. scientifiques I et II	1260						
Maîtres assistants	1300						
Assistants-médecins	1401	1.20	120 000	1.20	120 000		
Assistants et post-doc	1400	3.50	282 632	3.50	256 645		- 25 987
Crédits encadrement taxes	1405						
Auxiliaires de recherche	1510						
Crédits traitements ens.	1701						
Traitement resp. de formation	1708						
Total économies CE	1799						
302 PENS	1999	8.80	1 121 196	8.80	1 094 624		- 26 572
Total personnel technique	2699						
Total adm, chefs serv, commis	2799						
Total secr, compt, aide biblio	2899						
Total personnel administratif	3299						
Crédits pour remplacements	3302						
Salaires des apprentis	3303						
Salaires des stagiaires	3313						
Total économies PAT	3399						
301 PAT	3598						
304 Total indemnités et primes	3560		1 121		1 094		- 27
Cotisation CPEG	3759		156 003		152 305		- 3 698
305 Cotisations patronales	3730		260 475		254 332		- 6 143
306 Rente-pont AVS	3703						
309 Autres charges de personnel	3797		504		492		- 12
30 TOTAL PERSONNEL	3899	8.80	1 383 296	8.80	1 350 542		- 32 754
310 Fournitures	4100		4 000				- 4 000
311 Matériel, machines, logiciels	4401		7 000				- 7 000
312 Energie	4300						
313 Services, honoraires	4400		3 600		10 000		6 400
315 Maintenance, entretien	4414						
316 Loyers, redevances	4412						
317 Dédommagements du personnel	4405				3 000		3 000
31 DEPENSES GENERALES	5699		14 600		13 000		- 1 600
33 Amortissements	6499						
36 Subventions & bourses	6298						
39 Imputations internes	6380						
3 TOTAL DES CHARGES	6599	8.80	1 397 896	8.80	1 363 542		- 34 354
42 Revenus des biens	7199						
43 Recettes diverses	7299						
46 Subventions acquises	7339						
49 Imputations internes	7599						
4 TOTAL DES REVENUS	7999						

Budget 2022		No Budget 229	DP ANEST. PHARM. SOINS INT URG (NAPSI)					
Titulaire du Budget: TRAMER MARTIN		Budget 2021		Budget 2022		Variations 2022 / 2021		
		Postes	Francs	Postes	Francs	Postes	Francs	
Professeurs ordinaires	0100	1.60	329 813	1.60	331 698		1 885	
Professeurs associés	0150	0.75	132 890			- 0.75	- 132 890	
Professeurs assistants	0200							
Professeurs associés (PAE)	0500							
Professeurs titulaires	0600							
Salaires remplacements	0801							
Total économies CP	0899							
MER, chefs de clinique scient.	1200							
Chargés de cours	1220							
Chargés d'ens., cons. études	1100							
Collab. scientifiques I et II	1260							
Maîtres assistants	1300							
Assistants-médecins	1401	2.00	189 814	1.00	94 058	- 1.00	- 95 756	
Assistants et post-doc	1400							
Crédits encadrement taxes	1405							
Auxiliaires de recherche	1510							
Crédits traitements ens.	1701							
Traitement resp. de formation	1708							
Total économies CE	1799							
302 PENS	1999	4.35	652 517	2.60	425 756	- 1.75	- 226 761	
Total personnel technique	2699	3.10	309 380	2.20	219 384	- 0.90	- 89 996	
Total adm, chefs serv, commis	2799							
Total secr, compt, aide biblio	2899							
Total personnel administratif	3299							
Crédits pour remplacements	3302							
Salaires des apprentis	3303							
Salaires des stagiaires	3313							
Total économies PAT	3399							
301 PAT	3598	3.10	309 380	2.20	219 384	- 0.90	- 89 996	
304 Total indemnités et primes	3560		961		644		- 317	
Cotisation CPEG	3759		133 838		89 764		- 44 074	
305 Cotisations patronales	3730		223 463		149 896		- 73 567	
306 Rente-pont AVS	3703							
309 Autres charges de personnel	3797		432		290		- 142	
30 TOTAL PERSONNEL	3899	7.45	1 186 753	4.80	795 970	- 2.65	- 390 783	
310 Fournitures	4100		800		800			
311 Matériel, machines, logiciels	4401							
312 Energie	4300							
313 Services, honoraires	4400							
315 Maintenance, entretien	4414							
316 Loyers, redevances	4412							
317 Dédommagements du personnel	4405							
31 DEPENSES GENERALES	5699		800		800			
33 Amortissements	6499							
36 Subventions & bourses	6298							
39 Imputations internes	6380		7 000		4 800		- 2 200	
3 TOTAL DES CHARGES	6599	7.45	1 194 553	4.80	801 570	- 2.65	- 392 983	
42 Revenus des biens	7199							
43 Recettes diverses	7299							
46 Subventions acquises	7339							
49 Imputations internes	7599							
4 TOTAL DES REVENUS	7999							

Budget 2022		No Budget 22A	DP SANTE ET MED. COMMUNAUTAIRE (NMECO)					
Titulaire du Budget: HURST SAMIA		Budget 2021		Budget 2022		Variations 2022 / 2021		
		Postes	Francs	Postes	Francs	Postes	Francs	
Professeurs ordinaires	0100	6.10	1 219 971	6.10	1 234 402		14 431	
Professeurs associés	0150	5.10	855 239	5.80	978 157	0.70	122 918	
Professeurs assistants	0200	0.50	82 880	0.60	99 772	0.10	16 892	
Professeurs associés (PAE)	0500							
Professeurs titulaires	0600	0.70	112 000	0.70	108 846		- 3 154	
Salaires remplacements	0801							
Total économies CP	0899							
MER, chefs de clinique scient.	1200	2.00	293 858	2.00	301 464		7 606	
Chargés de cours	1220	1.00	149 000			- 1.00	- 149 000	
Chargés d'ens., cons. études	1100	4.85	639 047	4.75	609 840	- 0.10	- 29 207	
Collab. scientifiques I et II	1260	1.25	143 751	0.95	116 566	- 0.30	- 27 185	
Maîtres assistants	1300							
Assistants-médecins	1401	2.00	200 000	3.00	303 821	1.00	103 821	
Assistants et post-doc	1400	0.50	38 000			- 0.50	- 38 000	
Crédits encadrement taxes	1405							
Auxiliaires de recherche	1510							
Crédits traitements ens.	1701							
Traitement resp. de formation	1708							
Total économies CE	1799							
302 PENS	1999	24.00	3 733 746	23.90	3 752 868	- 0.10	19 122	
Total personnel technique	2699	5.90	766 333	5.90	760 228		- 6 105	
Total adm, chefs serv, commis	2799	4.40	562 078	4.40	572 258		10 180	
Total secr, compt, aide biblio	2899	3.75	342 726	4.35	386 025	0.60	43 299	
Total personnel administratif	3299	8.15	904 804	8.75	958 283	0.60	53 479	
Crédits pour remplacements	3302							
Salaires des apprentis	3303							
Salaires des stagiaires	3313							
Total économies PAT	3399							
301 PAT	3598	14.05	1 671 137	14.65	1 718 511	0.60	47 374	
304 Total indemnités et primes	3560		5 394		5 465		71	
Cotisation CPEG	3759		752 031		761 283		9 252	
305 Cotisations patronales	3730		1 255 633		1 271 243		15 610	
306 Rente-pont AVS	3703							
309 Autres charges de personnel	3797		2 427		2 459		32	
30 TOTAL PERSONNEL	3899	38.05	6 668 337	38.55	6 750 546	0.50	82 209	
310 Fournitures	4100		93 700		93 700			
311 Matériel, machines, logiciels	4401		14 000		14 000			
312 Energie	4300							
313 Services, honoraires	4400		71 000		71 000			
315 Maintenance, entretien	4414							
316 Loyers, redevances	4412							
317 Dédommagements du personnel	4405		28 000		28 000			
31 DEPENSES GENERALES	5699		206 700		206 700			
33 Amortissements	6499							
36 Subventions & bourses	6298							
39 Imputations internes	6380		3 000		3 000			
3 TOTAL DES CHARGES	6599	38.05	6 878 037	38.55	6 960 246	0.50	82 209	
42 Revenus des biens	7199							
43 Recettes diverses	7299							
46 Subventions acquises	7339							
49 Imputations internes	7599							
4 TOTAL DES REVENUS	7999							

Budget 2022		No Budget 22C		DEPT DE READAPT. ET GERIATRIE (MIGRG)			
Titulaire du Budget: HERRMANN FRANCOIS		Budget 2021		Budget 2022		Variations 2022 / 2021	
		Postes	Francs	Postes	Francs	Postes	Francs
Professeurs ordinaires	0100	0.70	147 484	0.30	63 978	- 0.40	- 83 506
Professeurs associés	0150	0.90	131 834	1.20	175 460	0.30	43 626
Professeurs assistants	0200						
Professeurs associés (PAE)	0500						
Professeurs titulaires	0600						
Salaires remplacements	0801						
Total économies CP	0899						
MER, chefs de clinique scient.	1200						
Chargés de cours	1220	0.01	745	0.01	745		
Chargés d'ens., cons. études	1100						
Collab. scientifiques I et II	1260						
Maîtres assistants	1300						
Assistants-médecins	1401						
Assistants et post-doc	1400	1.00	85 945	1.00	78 508		- 7 437
Crédits encadrement taxes	1405						
Auxiliaires de recherche	1510						
Crédits traitements ens.	1701						
Traitement resp. de formation	1708						
Total économies CE	1799						
302 PENS	1999	2.61	366 008	2.51	318 691	- 0.10	- 47 317
Total personnel technique	2699						
Total adm, chefs serv, commis	2799						
Total secr, compt, aide biblio	2899						
Total personnel administratif	3299						
Crédits pour remplacements	3302						
Salaires des apprentis	3303						
Salaires des stagiaires	3313						
Total économies PAT	3399						
301 PAT	3598						
304 Total indemnités et primes	3560		366		318		- 48
Cotisation CPEG	3759		50 926		44 342		- 6 584
305 Cotisations patronales	3730		85 028		74 044		- 10 984
306 Rente-pont AVS	3703						
309 Autres charges de personnel	3797		164		143		- 21
30 TOTAL PERSONNEL	3899	2.61	451 566	2.51	393 196	- 0.10	- 58 370
310 Fournitures	4100		3 200		3 200		
311 Matériel, machines, logiciels	4401						
312 Energie	4300						
313 Services, honoraires	4400						
315 Maintenance, entretien	4414						
316 Loyers, redevances	4412						
317 Dédommagements du personnel	4405						
31 DEPENSES GENERALES	5699		3 200		3 200		
33 Amortissements	6499						
36 Subventions & bourses	6298						
39 Imputations internes	6380						
3 TOTAL DES CHARGES	6599	2.61	454 766	2.51	396 396	- 0.10	- 58 370
42 Revenus des biens	7199						
43 Recettes diverses	7299						
46 Subventions acquises	7339						
49 Imputations internes	7599						
4 TOTAL DES REVENUS	7999						

Budget 2022		No Budget 24		SECTION DE MED DENT - CUMD (MD)			
Titulaire du Budget: MULLER FRAUKE		Budget 2021		Budget 2022		Variations 2022 / 2021	
		Postes	Francs	Postes	Francs	Postes	Francs
Professeurs ordinaires	0100	5.40	1 139 889	5.10	1 069 720	- 0.30	- 70 169
Professeurs associés	0150	1.70	286 289	2.00	329 306	0.30	43 017
Professeurs assistants	0200						
Professeurs associés (PAE)	0500						
Professeurs titulaires	0600	0.15	24 337	0.15	24 413		76
Salaires remplacements	0801				30 200		30 200
Total économies CP	0899						
MER, chefs de clinique scient.	1200	0.80	122 400	0.80	122 400		
Chargés de cours	1220	3.80	570 049	2.80	422 463	- 1.00	- 147 586
Chargés d'ens., cons. études	1100	6.95	918 347	7.95	1 053 588	1.00	135 241
Collab. scientifiques I et II	1260						
Maîtres assistants	1300	5.80	641 874	5.80	657 937		16 063
Assistants-médecins	1401	16.10	1 579 540	16.10	1 563 250		- 16 290
Assistants et post-doc	1400						
Crédits encadrement taxes	1405						
Auxiliaires de recherche	1510						
Crédits traitements ens.	1701						
Traitement resp. de formation	1708						
Total économies CE	1799						
302 PENS	1999	40.70	5 282 725	40.70	5 273 277		- 9 448
Total personnel technique	2699	34.10	3 573 635	34.10	3 552 759		- 20 876
Total adm, chefs serv, commis	2799	3.00	360 141	3.00	362 943		2 802
Total secr, compt, aide biblio	2899	14.80	1 345 946	14.80	1 342 017		- 3 929
Total personnel administratif	3299	17.80	1 706 087	17.80	1 704 960		- 1 127
Crédits pour remplacements	3302						
Salaires des apprentis	3303						
Salaires des stagiaires	3313						
Total économies PAT	3399						
301 PAT	3598	51.90	5 279 722	51.90	5 257 719		- 22 003
304 Total indemnités et primes	3560		10 546		10 483		- 63
Cotisation CPEG	3759		1 469 649		1 465 273		- 4 376
305 Cotisations patronales	3730		2 453 786		2 446 801		- 6 985
306 Rente-pont AVS	3703						
309 Autres charges de personnel	3797		4 742		4 731		- 11
30 TOTAL PERSONNEL	3899	92.60	13 031 521	92.60	12 993 011		- 38 510
310 Fournitures	4100		1 259 356		1 259 356		
311 Matériel, machines, logiciels	4401		23 000		23 000		
312 Energie	4300						
313 Services, honoraires	4400		1 431 900		1 431 900		
315 Maintenance, entretien	4414		34 800		34 800		
316 Loyers, redevances	4412		23 928		23 928		
317 Dédommagements du personnel	4405		68 700		68 700		
31 DEPENSES GENERALES	5699		2 841 684		2 841 684		
33 Amortissements	6499		90 000		90 000		
36 Subventions & bourses	6298						
39 Imputations internes	6380		19 800		19 800		
3 TOTAL DES CHARGES	6599	92.60	15 983 005	92.60	15 944 495		- 38 510
42 Revenus des biens	7199		4 468 285		4 468 285		
43 Recettes diverses	7299						
46 Subventions acquises	7339						
49 Imputations internes	7599		40 700		40 700		
4 TOTAL DES REVENUS	7999		4 508 985		4 508 985		

Budget 2022		No Budget 240		CUMD - PRESID ET ADMIN (PAD)			
Titulaire du Budget: DI ANTONIO CHIARA		Budget 2021		Budget 2022		Variations 2022 / 2021	
		Postes	Francs	Postes	Francs	Postes	Francs
Professeurs ordinaires	0100						
Professeurs associés	0150						
Professeurs assistants	0200						
Professeurs associés (PAE)	0500						
Professeurs titulaires	0600						
Salaires remplacements	0801				30 200		30 200
Total économies CP	0899						
MER, chefs de clinique scient.	1200						
Chargés de cours	1220						
Chargés d'ens., cons. études	1100						
Collab. scientifiques I et II	1260						
Maîtres assistants	1300						
Assistants-médecins	1401						
Assistants et post-doc	1400						
Crédits encadrement taxes	1405						
Auxiliaires de recherche	1510						
Crédits traitements ens.	1701						
Traitement resp. de formation	1708						
Total économies CE	1799						
302 PENS	1999				30 200		30 200
Total personnel technique	2699	3.70	453 008	3.70	455 254		2 246
Total adm, chefs serv, commis	2799	3.00	360 141	3.00	362 943		2 802
Total secr, compt, aide biblio	2899	9.00	806 436	9.00	798 378		- 8 058
Total personnel administratif	3299	12.00	1 166 577	12.00	1 161 321		- 5 256
Crédits pour remplacements	3302						
Salaires des apprentis	3303						
Salaires des stagiaires	3313						
Total économies PAT	3399						
301 PAT	3598	15.70	1 619 585	15.70	1 616 575		- 3 010
304 Total indemnités et primes	3560		1 618		1 615		- 3
Cotisation CPEG	3759		225 348		229 131		3 783
305 Cotisations patronales	3730		376 254		382 623		6 369
306 Rente-pont AVS	3703						
309 Autres charges de personnel	3797		728		740		12
30 TOTAL PERSONNEL	3899	15.70	1 998 185	15.70	2 031 753		33 568
310 Fournitures	4100		209 908		209 908		
311 Matériel, machines, logiciels	4401		7 500		7 500		
312 Energie	4300						
313 Services, honoraires	4400		280 000		280 000		
315 Maintenance, entretien	4414		15 200		15 200		
316 Loyers, redevances	4412		10 000		10 000		
317 Dédommagements du personnel	4405		10 000		10 000		
31 DEPENSES GENERALES	5699		532 608		532 608		
33 Amortissements	6499		90 000		90 000		
36 Subventions & bourses	6298						
39 Imputations internes	6380		3 000		3 000		
3 TOTAL DES CHARGES	6599	15.70	2 623 793	15.70	2 657 361		33 568
42 Revenus des biens	7199		2 603 285		2 603 285		
43 Recettes diverses	7299						
46 Subventions acquises	7339						
49 Imputations internes	7599						
4 TOTAL DES REVENUS	7999		2 603 285		2 603 285		

Budget 2022		No Budget 24P		DPT MD PREV. ET PREM. RECOURS (NDMDP)					
Titulaire du Budget: KREJCI IVO		Budget 2021		Budget 2022		Variations 2022 / 2021			
		Postes	Francs	Postes	Francs	Postes	Francs		
Professeurs ordinaires	0100	3.00	632 430	2.70	571 932	- 0.30	- 60 498		
Professeurs associés	0150	0.70	115 708	1.00	166 821	0.30	51 113		
Professeurs assistants	0200								
Professeurs associés (PAE)	0500								
Professeurs titulaires	0600								
Salaires remplacements	0801								
Total économies CP	0899								
MER, chefs de clinique scient.	1200								
Chargés de cours	1220	0.90	132 610	0.90	134 094		1 484		
Chargés d'ens., cons. études	1100	2.20	297 284	2.20	298 872		1 588		
Collab. scientifiques I et II	1260								
Maîtres assistants	1300	2.90	326 708	2.90	330 690		3 982		
Assistants-médecins	1401	9.30	901 623	9.30	895 272		- 6 351		
Assistants et post-doc	1400								
Crédits encadrement taxes	1405								
Auxiliaires de recherche	1510								
Crédits traitements ens.	1701								
Traitement resp. de formation	1708								
Total économies CE	1799								
302 PENS	1999	19.00	2 406 363	19.00	2 397 681		- 8 682		
Total personnel technique	2699	15.10	1 609 276	15.10	1 574 410		- 34 866		
Total adm, chefs serv, commis	2799								
Total secr, compt, aide biblio	2899	2.80	256 737	2.80	258 733		1 996		
Total personnel administratif	3299	2.80	256 737	2.80	258 733		1 996		
Crédits pour remplacements	3302								
Salaires des apprentis	3303								
Salaires des stagiaires	3313								
Total économies PAT	3399								
301 PAT	3598	17.90	1 866 013	17.90	1 833 143		- 32 870		
304 Total indemnités et primes	3560		4 268		4 224		- 44		
Cotisation CPEG	3759		594 455		588 674		- 5 781		
305 Cotisations patronales	3730		992 533		983 009		- 9 524		
306 Rente-pont AVS	3703								
309 Autres charges de personnel	3797		1 919		1 901		- 18		
30 TOTAL PERSONNEL	3899	36.90	5 271 096	36.90	5 219 958		- 51 138		
310 Fournitures	4100		456 150		456 150				
311 Matériel, machines, logiciels	4401		4 100		4 100				
312 Energie	4300								
313 Services, honoraires	4400		294 300		294 300				
315 Maintenance, entretien	4414		7 500		7 500				
316 Loyers, redevances	4412		5 700		5 700				
317 Dédommagements du personnel	4405		20 500		20 500				
31 DEPENSES GENERALES	5699		788 250		788 250				
33 Amortissements	6499								
36 Subventions & bourses	6298								
39 Imputations internes	6380		6 300		6 300				
3 TOTAL DES CHARGES	6599	36.90	6 065 646	36.90	6 014 508		- 51 138		
42 Revenus des biens	7199		580 000		580 000				
43 Recettes diverses	7299								
46 Subventions acquises	7339								
49 Imputations internes	7599		15 100		15 100				
4 TOTAL DES REVENUS	7999		595 100		595 100				

Budget 2022		No Budget 24Q		DEPT. REHAB. ORO-FACIALE (NDROF)			
Titulaire du Budget: SAILER IRENA		Budget 2021		Budget 2022		Variations 2022 / 2021	
		Postes	Francs	Postes	Francs	Postes	Francs
Professeurs ordinaires	0100	2.40	507 459	2.40	497 788		- 9 671
Professeurs associés	0150	1.00	170 581	1.00	162 485		- 8 096
Professeurs assistants	0200						
Professeurs associés (PAE)	0500						
Professeurs titulaires	0600	0.15	24 337	0.15	24 413		76
Salaires remplacements	0801						
Total économies CP	0899						
MER, chefs de clinique scient.	1200	0.80	122 400	0.80	122 400		
Chargés de cours	1220	2.90	437 439	1.90	288 369	- 1.00	- 149 070
Chargés d'ens., cons. études	1100	4.05	532 715	5.05	665 832	1.00	133 117
Collab. scientifiques I et II	1260						
Maîtres assistants	1300	2.90	315 166	2.90	327 247		12 081
Assistants-médecins	1401	6.80	677 917	6.80	667 978		- 9 939
Assistants et post-doc	1400						
Crédits encadrement taxes	1405						
Auxiliaires de recherche	1510						
Crédits traitements ens.	1701						
Traitement resp. de formation	1708						
Total économies CE	1799						
302 PENS	1999	21.00	2 788 014	21.00	2 756 512		- 31 502
Total personnel technique	2699	15.30	1 511 351	15.30	1 523 095		11 744
Total adm, chefs serv, commis	2799						
Total secr, compt, aide biblio	2899	3.00	282 773	3.00	284 906		2 133
Total personnel administratif	3299	3.00	282 773	3.00	284 906		2 133
Crédits pour remplacements	3302						
Salaires des apprentis	3303						
Salaires des stagiaires	3313						
Total économies PAT	3399						
301 PAT	3598	18.30	1 794 124	18.30	1 808 001		13 877
304 Total indemnités et primes	3560		4 572		4 556		- 16
Cotisation CPEG	3759		637 554		635 101		- 2 453
305 Cotisations patronales	3730		1 064 479		1 060 521		- 3 958
306 Rente-pont AVS	3703						
309 Autres charges de personnel	3797		2 056		2 051		- 5
30 TOTAL PERSONNEL	3899	39.30	5 653 245	39.30	5 631 641		- 21 604
310 Fournitures	4100		587 798		587 798		
311 Matériel, machines, logiciels	4401		10 900		10 900		
312 Energie	4300						
313 Services, honoraires	4400		854 900		854 900		
315 Maintenance, entretien	4414		11 600		11 600		
316 Loyers, redevances	4412		7 728		7 728		
317 Dédommagements du personnel	4405		35 700		35 700		
31 DEPENSES GENERALES	5699		1 508 626		1 508 626		
33 Amortissements	6499						
36 Subventions & bourses	6298						
39 Imputations internes	6380		10 500		10 500		
3 TOTAL DES CHARGES	6599	39.30	7 172 371	39.30	7 150 767		- 21 604
42 Revenus des biens	7199		1 285 000		1 285 000		
43 Recettes diverses	7299						
46 Subventions acquises	7339						
49 Imputations internes	7599		23 400		23 400		
4 TOTAL DES REVENUS	7999		1 308 400		1 308 400		

Budget 2022		No Budget 24R		CUMD-ENS.CHIR.ORALE & IMPLANT (ECOIM)			
Titulaire du Budget: SCOLOZZI PAOLO		Budget 2021		Budget 2022		Variations 2022 / 2021	
		Postes	Francs	Postes	Francs	Postes	Francs
Professeurs ordinaires	0100						
Professeurs associés	0150						
Professeurs assistants	0200						
Professeurs associés (PAE)	0500						
Professeurs titulaires	0600						
Salaires remplacements	0801						
Total économies CP	0899						
MER, chefs de clinique scient.	1200						
Chargés de cours	1220						
Chargés d'ens., cons. études	1100	0.70	88 348	0.70	88 884		536
Collab. scientifiques I et II	1260						
Maîtres assistants	1300						
Assistants-médecins	1401						
Assistants et post-doc	1400						
Crédits encadrement taxes	1405						
Auxiliaires de recherche	1510						
Crédits traitements ens.	1701						
Traitement resp. de formation	1708						
Total économies CE	1799						
302 PENS	1999	0.70	88 348	0.70	88 884		536
Total personnel technique	2699						
Total adm, chefs serv, commis	2799						
Total secr, compt, aide biblio	2899						
Total personnel administratif	3299						
Crédits pour remplacements	3302						
Salaires des apprentis	3303						
Salaires des stagiaires	3313						
Total économies PAT	3399						
301 PAT	3598						
304 Total indemnités et primes	3560		88		88		
Cotisation CPEG	3759		12 292		12 367		75
305 Cotisations patronales	3730		20 520		20 648		128
306 Rente-pont AVS	3703						
309 Autres charges de personnel	3797		39		39		
30 TOTAL PERSONNEL	3899	0.70	108 995	0.70	109 659		664
310 Fournitures	4100		5 500		5 500		
311 Matériel, machines, logiciels	4401		500		500		
312 Energie	4300						
313 Services, honoraires	4400		2 700		2 700		
315 Maintenance, entretien	4414		500		500		
316 Loyers, redevances	4412		500		500		
317 Dédommagements du personnel	4405		2 500		2 500		
31 DEPENSES GENERALES	5699		12 200		12 200		
33 Amortissements	6499						
36 Subventions & bourses	6298						
39 Imputations internes	6380						
3 TOTAL DES CHARGES	6599	0.70	121 195	0.70	121 859		664
42 Revenus des biens	7199						
43 Recettes diverses	7299						
46 Subventions acquises	7339						
49 Imputations internes	7599		2 200		2 200		
4 TOTAL DES REVENUS	7999		2 200		2 200		

Budget 2022		No Budget 27	INSTITUT DU MOUVEMENT ET SPORT (EPS)				
Titulaire du Budget: KAYSER BENGT ERIK JAN		Budget 2021		Budget 2022		Variations 2022 / 2021	
		Postes	Francs	Postes	Francs	Postes	Francs
Professeurs ordinaires	0100						
Professeurs associés	0150						
Professeurs assistants	0200						
Professeurs associés (PAE)	0500						
Professeurs titulaires	0600						
Salaires remplacements	0801		171 667				- 171 667
Total économies CP	0899						
MER, chefs de clinique scient.	1200						
Chargés de cours	1220						
Chargés d'ens., cons. études	1100						
Collab. scientifiques I et II	1260						
Maîtres assistants	1300						
Assistants-médecins	1401						
Assistants et post-doc	1400						
Crédits encadrement taxes	1405						
Auxiliaires de recherche	1510						
Crédits traitements ens.	1701						
Traitement resp. de formation	1708						
Total économies CE	1799						
302 PENS	1999		171 667				- 171 667
Total personnel technique	2699						
Total adm, chefs serv, commis	2799						
Total secr, compt, aide biblio	2899						
Total personnel administratif	3299						
Crédits pour remplacements	3302						
Salaires des apprentis	3303						
Salaires des stagiaires	3313						
Total économies PAT	3399						
301 PAT	3598						
304 Total indemnités et primes	3560						
Cotisation CPEG	3759		23 885				- 23 885
305 Cotisations patronales	3730		39 876				- 39 876
306 Rente-pont AVS	3703						
309 Autres charges de personnel	3797		77				- 77
30 TOTAL PERSONNEL	3899		211 620				- 211 620
310 Fournitures	4100						
311 Matériel, machines, logiciels	4401						
312 Energie	4300						
313 Services, honoraires	4400						
315 Maintenance, entretien	4414						
316 Loyers, redevances	4412						
317 Dédommagements du personnel	4405						
31 DEPENSES GENERALES	5699						
33 Amortissements	6499						
36 Subventions & bourses	6298						
39 Imputations internes	6380						
3 TOTAL DES CHARGES	6599		211 620				- 211 620
42 Revenus des biens	7199		213 160				- 213 160
43 Recettes diverses	7299						
46 Subventions acquises	7339						
49 Imputations internes	7599						
4 TOTAL DES REVENUS	7999		213 160				- 213 160

Budget 2022		No Budget 270	EPS - SERVICES COMMUNS (EPSCO)				
Titulaire du Budget: KAYSER BENGT ERIK JAN		Budget 2021		Budget 2022		Variations 2022 / 2021	
		Postes	Francs	Postes	Francs	Postes	Francs
Professeurs ordinaires	0100						
Professeurs associés	0150						
Professeurs assistants	0200						
Professeurs associés (PAE)	0500						
Professeurs titulaires	0600						
Salaires remplacements	0801		171 667				- 171 667
Total économies CP	0899						
MER, chefs de clinique scient.	1200						
Chargés de cours	1220						
Chargés d'ens., cons. études	1100						
Collab. scientifiques I et II	1260						
Maîtres assistants	1300						
Assistants-médecins	1401						
Assistants et post-doc	1400						
Crédits encadrement taxes	1405						
Auxiliaires de recherche	1510						
Crédits traitements ens.	1701						
Traitement resp. de formation	1708						
Total économies CE	1799						
302 PENS	1999		171 667				- 171 667
Total personnel technique	2699						
Total adm, chefs serv, commis	2799						
Total secr, compt, aide biblio	2899						
Total personnel administratif	3299						
Crédits pour remplacements	3302						
Salaires des apprentis	3303						
Salaires des stagiaires	3313						
Total économies PAT	3399						
301 PAT	3598						
304 Total indemnités et primes	3560						
Cotisation CPEG	3759		23 885				- 23 885
305 Cotisations patronales	3730		39 876				- 39 876
306 Rente-pont AVS	3703						
309 Autres charges de personnel	3797		77				- 77
30 TOTAL PERSONNEL	3899		211 620				- 211 620
310 Fournitures	4100						
311 Matériel, machines, logiciels	4401						
312 Energie	4300						
313 Services, honoraires	4400						
315 Maintenance, entretien	4414						
316 Loyers, redevances	4412						
317 Dédommagements du personnel	4405						
31 DEPENSES GENERALES	5699						
33 Amortissements	6499						
36 Subventions & bourses	6298						
39 Imputations internes	6380						
3 TOTAL DES CHARGES	6599		211 620				- 211 620
42 Revenus des biens	7199		213 160				- 213 160
43 Recettes diverses	7299						
46 Subventions acquises	7339						
49 Imputations internes	7599						
4 TOTAL DES REVENUS	7999		213 160				- 213 160

5.5. FACULTÉ DES LETTRES

Budget 2022		No Budget 3	FACULTE DES LETTRES (L)					
Titulaire du Budget: COET PHILIPPE BLANC JAN		Budget 2021		Budget 2022		Variations 2022 / 2021		
		Postes	Francs	Postes	Francs	Postes	Francs	
Professeurs ordinaires	0100	61.60	12 808 197	61.60	12 722 072		- 86 125	
Professeurs associés	0150	9.33	1 607 691	9.33	1 609 543		1 852	
Professeurs assistants	0200							
Professeurs associés (PAE)	0500							
Professeurs titulaires	0600	1.00	160 518	1.00	160 000		- 518	
Salaires remplacements	0801		45 833		45 833			
Economie temporaire CP	0809		- 121 951		- 85 000		36 951	
Correction prorata CP	0812							
Objectif de non dépense CP	0830		- 475 610		- 473 984		1 626	
Gel budgétaire CP	0831		- 295 008		- 283 374		11 634	
Total économies CP	0899		- 892 569		- 842 358		50 211	
Total corps professoral	1099	71.93	13 729 670	71.93	13 695 090		- 34 580	
MER, chefs de clinique scient.	1200	5.35	826 739	5.35	828 699		1 960	
Chargés de cours	1220	12.88	1 924 164	12.88	1 930 176		6 012	
Chargés d'ens., cons. études	1100	39.14	5 242 907	39.14	5 249 747		6 840	
Collab. scientifiques I et II	1260	1.50	176 207	1.50	174 525		- 1 682	
Total enseignement	1299	130.80	21 899 687	130.80	21 878 237		- 21 450	
Maîtres assistants	1300	14.00	1 411 538	14.00	1 388 501		- 23 037	
Assistants-médecins	1401							
Assistants et post-doc	1400	55.45	4 133 888	55.45	4 054 776		- 79 112	
Crédits encadrement taxes	1405	15.74	1 211 980	15.74	1 211 980			
Auxiliaires de recherche	1510	2.50	143 000	2.50	144 938		1 938	
Total MA, ass. et ARE (Aux.)	1499	87.69	6 900 406	87.69	6 800 195		- 100 211	
Crédits traitements ens.	1701		544 140		544 140			
Traitement resp. de formation	1708							
Resp. de formation titulaires	1710							
Economie temporaire CE	1709							
Correction prorata CE	1712							
Objectif de non dépense CE	1730							
Gel budgétaire CE	1731							
Total économies CE	1799							
Total coll. de l'enseignement	1950	146.56	15 614 563	146.56	15 527 482		- 87 081	
302 PENS	1999	218.49	29 344 233	218.49	29 222 572		- 121 661	
Personnel scientifique	2000	2.00	244 402	2.00	250 074		5 672	
Techniciens	2100	1.15	113 869	1.15	115 354		1 485	
Laborants, ass. techniques	2200	1.00	95 000	1.00	95 000			
Aides ass. techn., aides labo	2300							
Bibliothécaire, documentaliste	2400							
Total personnel technique	2699	4.15	453 271	4.15	460 428		7 157	
Adm, chefs serv, commis adm	2700	1.85	228 684	1.85	229 258		574	
Direction	2701							
Coordination info documentaire	2705							
BDA responsables	2710							
BDA spécialistes disciplines	2715							
Total adm, chefs serv, commis	2799	1.85	228 684	1.85	229 258		574	
Secr., comptable, aide biblio	2800	19.30	1 702 783	19.30	1 718 671		15 888	
Commis 2 DIS	2805							
Total secr, compt, aide biblio	2899	19.30	1 702 783	19.30	1 718 671		15 888	
Total personnel administratif	3299	21.15	1 931 467	21.15	1 947 929		16 462	
Crédits pour remplacements	3302		123 281		123 281			
Salaires des apprentis	3303							
Salaires des stagiaires	3313							
Economie temporaire PAT	3315							
Correction prorata PAT	3308							
Objectif de non dépense PAT	3330							
Gel budgétaire PAT	3331		- 18 000		- 15 000		3 000	
Total économies PAT	3399		- 18 000		- 15 000		3 000	
301 PAT	3598	25.30	2 490 019	25.30	2 516 638		26 619	
Indemnités spéciales fonction	0803		88 210		88 210			
Indemnités spéciales FEP	1705							
Primes diverses	3520		32 020		31 867		- 153	
Indemnités TPG	3555							
304 Total indemnités et primes	3560		120 230		120 077		- 153	

Budget 2022		No Budget 3		FACULTE DES LETTRES (L)			
Titulaire du Budget: COET PHILIPPE BLANC JAN		Budget 2021		Budget 2022		Variations 2022 / 2021	
	Postes	Francs	Postes	Francs	Postes	Francs	
Total salaires hors cot. patr.	3599	243.79	31 954 482	243.79	31 859 287		- 95 195
Charges AVS	3725		1 691 882		1 686 846		- 5 036
Maternité AVS	3727		13 718		13 679		- 39
Frais de gestion AVS	3735		45 323		45 189		- 134
Assurance chômage	3745		351 138		350 092		- 1 046
Allocations familiales	3750		782 093		780 719		- 1 374
Contribution petite enfance	3731		18 848		18 792		- 56
Fonds de formation	3755		9 251		9 223		- 28
Cotisation CPEG	3759		4 441 685		4 428 458		- 13 227
Assurance accidents	3785		62 239		62 053		- 186
305 Cotisations patronales	3730		7 416 177		7 395 051		- 21 126
306 Rente-pont AVS	3703						
Frais d'annonces	3790						
Frais de formation générales	3793		14 357		14 312		- 45
Frais de formation spécifiques	3794						
309 Autres charges de personnel	3797		14 357		14 312		- 45
30 TOTAL PERSONNEL	3899	243.79	39 385 016	243.79	39 268 650		- 116 366
310 Fournitures, matériel bureau	3906		198 236		198 241		5
310 Livres, abonnements	4101		5 005		5 000		- 5
310 Fournitures de laboratoire	4407						
310 Objectif de non dépense 310	3930						
310 Gel budgétaire 310	3931						
310 Fournitures	4100		203 241		203 241		
311 Matériel, machines, logiciels	4401		10 400		10 400		
312 Energie	4300						
313 Services, honoraires	4400		273 840		273 840		
314 Entretien, amén. immeubles	4406		2 000		2 000		
314 Economie temporaire 314	4416						
315 Maintenance, entretien	4414		5 000		5 000		
316 Loyers, redevances	4412		75 000		75 000		
317 Dédommagements du personnel	4405		183 941		183 941		
Total économies 31	4499						
31 DEPENSES GENERALES	5699		753 422		753 422		
Créances irrécouvrables	4410						
Amortissement bâtiments Uni	6234						
Amortissement des équipements	6430						
33 Amortissements	6499						
36 Subventions & bourses	6298		200 000		200 000		
Transferts internes	6330						
Prestations internes 30	6335						
Prestations internes 31	6336		105 500		105 500		
39 Imputations internes	6380		105 500		105 500		
3 TOTAL DES CHARGES	6599	243.79	40 443 938	243.79	40 327 572		- 116 366
42 Revenus des biens	7199		1 670 000		1 670 000		
dont taxes universitaires	7228						
43 Recettes diverses	7299						
46 Subventions acquises	7339						
Indemnité cantonale	7340						
Subvention fédérale de base	7310						
Contribution frais locatifs	7311						
AIU	7335						
Prod. différés liés aux invest	7054						
Autres	7360						
49 Imputations internes	7599						
4 TOTAL DES REVENUS	7999		1 670 000		1 670 000		

Budget 2022		No Budget 30	SERV.COMM. FACULTE DES LETTRES (NLETC)					
Titulaire du Budget: BLANC JAN		Budget 2021		Budget 2022		Variations 2022 / 2021		
		Postes	Francs	Postes	Francs	Postes	Francs	
Professeurs ordinaires	0100	1.50	304 982	2.00	412 484	0.50	107 502	
Professeurs associés	0150							
Professeurs assistants	0200							
Professeurs associés (PAE)	0500							
Professeurs titulaires	0600							
Salaires remplacements	0801							
Total économies CP	0899		- 556 911		- 558 984		- 2 073	
MER, chefs de clinique scient.	1200							
Chargés de cours	1220	0.60	89 400	0.60	89 400			
Chargés d'ens., cons. études	1100	2.20	293 843	2.20	294 349		506	
Collab. scientifiques I et II	1260	0.50	63 971	0.50	64 183		212	
Maîtres assistants	1300							
Assistants-médecins	1401							
Assistants et post-doc	1400							
Crédits encadrement taxes	1405	11.50	885 500	11.50	885 500			
Auxiliaires de recherche	1510	2.50	143 000	2.50	144 938		1 938	
Crédits traitements ens.	1701		50 000		50 000			
Traitement resp. de formation	1708							
Total économies CE	1799							
302 PENS	1999	18.80	1 273 785	19.30	1 381 870	0.50	108 085	
Total personnel technique	2699	4.00	438 162	4.00	445 319		7 157	
Total adm, chefs serv, commis	2799	1.85	228 684	1.85	229 258		574	
Total secr, compt, aide biblio	2899	6.15	524 872	6.15	530 862		5 990	
Total personnel administratif	3299	8.00	753 556	8.00	760 120		6 564	
Crédits pour remplacements	3302		45 190		45 190			
Salaires des apprentis	3303							
Salaires des stagiaires	3313							
Total économies PAT	3399							
301 PAT	3598	12.00	1 236 908	12.00	1 250 629		13 721	
304 Total indemnités et primes	3560		88 171		88 295		124	
Cotisation CPEG	3759		361 192		378 140		16 948	
305 Cotisations patronales	3730		603 075		631 456		28 381	
306 Rente-pont AVS	3703							
309 Autres charges de personnel	3797		1 168		1 222		54	
30 TOTAL PERSONNEL	3899	30.80	3 203 107	31.30	3 353 472	0.50	150 365	
310 Fournitures	4100		78 112		78 112			
311 Matériel, machines, logiciels	4401		5 400		5 400			
312 Energie	4300							
313 Services, honoraires	4400		54 460		54 460			
315 Maintenance, entretien	4414		5 000		5 000			
316 Loyers, redevances	4412							
317 Dédommagements du personnel	4405		64 500		64 500			
31 DEPENSES GENERALES	5699		209 472		209 472			
33 Amortissements	6499							
36 Subventions & bourses	6298		200 000		200 000			
39 Imputations internes	6380		23 000		23 000			
3 TOTAL DES CHARGES	6599	30.80	3 635 579	31.30	3 785 944	0.50	150 365	
42 Revenus des biens	7199							
43 Recettes diverses	7299							
46 Subventions acquises	7339							
49 Imputations internes	7599							
4 TOTAL DES REVENUS	7999							

Budget 2022		No Budget 300		SERV.COMM.FAC DES LETTRES (LETCO)			
Titulaire du Budget: COET PHILIPPE		Budget 2021		Budget 2022		Variations 2022 / 2021	
		Postes	Francs	Postes	Francs	Postes	Francs
Professeurs ordinaires	0100	1.50	304 982	2.00	412 484	0.50	107 502
Professeurs associés	0150						
Professeurs assistants	0200						
Professeurs associés (PAE)	0500						
Professeurs titulaires	0600						
Salaires remplacements	0801						
Total économies CP	0899		- 556 911		- 558 984		- 2 073
MER, chefs de clinique scient.	1200						
Chargés de cours	1220	0.60	89 400	0.60	89 400		
Chargés d'ens., cons. études	1100	2.20	293 843	2.20	294 349		506
Collab. scientifiques I et II	1260	0.50	63 971	0.50	64 183		212
Maîtres assistants	1300						
Assistants-médecins	1401						
Assistants et post-doc	1400						
Crédits encadrement taxes	1405	11.50	885 500	11.50	885 500		
Auxiliaires de recherche	1510	2.50	143 000	2.50	144 938		1 938
Crédits traitements ens.	1701		50 000		50 000		
Traitement resp. de formation	1708						
Total économies CE	1799						
302 PENS	1999	18.80	1 273 785	19.30	1 381 870	0.50	108 085
Total personnel technique	2699	4.00	438 162	4.00	445 319		7 157
Total adm, chefs serv, commis	2799	1.85	228 684	1.85	229 258		574
Total secr, compt, aide biblio	2899	6.15	524 872	6.15	530 862		5 990
Total personnel administratif	3299	8.00	753 556	8.00	760 120		6 564
Crédits pour remplacements	3302		45 190		45 190		
Salaires des apprentis	3303						
Salaires des stagiaires	3313						
Total économies PAT	3399						
301 PAT	3598	12.00	1 236 908	12.00	1 250 629		13 721
304 Total indemnités et primes	3560		88 171		88 295		124
Cotisation CPEG	3759		361 192		378 140		16 948
305 Cotisations patronales	3730		603 075		631 456		28 381
306 Rente-pont AVS	3703						
309 Autres charges de personnel	3797		1 168		1 222		54
30 TOTAL PERSONNEL	3899	30.80	3 203 107	31.30	3 353 472	0.50	150 365
310 Fournitures	4100		9 412		9 412		
311 Matériel, machines, logiciels	4401		5 400		5 400		
312 Energie	4300						
313 Services, honoraires	4400		18 660		18 660		
315 Maintenance, entretien	4414		5 000		5 000		
316 Loyers, redevances	4412						
317 Dédommagements du personnel	4405		3 000		3 000		
31 DEPENSES GENERALES	5699		43 472		43 472		
33 Amortissements	6499						
36 Subventions & bourses	6298		200 000		200 000		
39 Imputations internes	6380		20 000		20 000		
3 TOTAL DES CHARGES	6599	30.80	3 466 579	31.30	3 616 944	0.50	150 365
42 Revenus des biens	7199						
43 Recettes diverses	7299						
46 Subventions acquises	7339						
49 Imputations internes	7599						
4 TOTAL DES REVENUS	7999						

Budget 2022		No Budget 303		GROUPE D'ETUDE (GRETU)			
Titulaire du Budget: COET PHILIPPE		Budget 2021		Budget 2022		Variations 2022 / 2021	
		Postes	Francs	Postes	Francs	Postes	Francs
Professeurs ordinaires	0100						
Professeurs associés	0150						
Professeurs assistants	0200						
Professeurs associés (PAE)	0500						
Professeurs titulaires	0600						
Salaires remplacements	0801						
Total économies CP	0899						
MER, chefs de clinique scient.	1200						
Chargés de cours	1220						
Chargés d'ens., cons. études	1100						
Collab. scientifiques I et II	1260						
Maîtres assistants	1300						
Assistants-médecins	1401						
Assistants et post-doc	1400						
Crédits encadrement taxes	1405						
Auxiliaires de recherche	1510						
Crédits traitements ens.	1701						
Traitement resp. de formation	1708						
Total économies CE	1799						
302 PENS	1999						
Total personnel technique	2699						
Total adm, chefs serv, commis	2799						
Total secr, compt, aide biblio	2899						
Total personnel administratif	3299						
Crédits pour remplacements	3302						
Salaires des apprentis	3303						
Salaires des stagiaires	3313						
Total économies PAT	3399						
301 PAT	3598						
304 Total indemnités et primes	3560						
Cotisation CPEG	3759						
305 Cotisations patronales	3730						
306 Rente-pont AVS	3703						
309 Autres charges de personnel	3797						
30 TOTAL PERSONNEL	3899						
310 Fournitures	4100						
311 Matériel, machines, logiciels	4401						
312 Energie	4300						
313 Services, honoraires	4400		3 000		3 000		
315 Maintenance, entretien	4414						
316 Loyers, redevances	4412						
317 Dédommagements du personnel	4405		2 000		2 000		
31 DEPENSES GENERALES	5699		5 000		5 000		
33 Amortissements	6499						
36 Subventions & bourses	6298						
39 Imputations internes	6380						
3 TOTAL DES CHARGES	6599		5 000		5 000		
42 Revenus des biens	7199						
43 Recettes diverses	7299						
46 Subventions acquises	7339						
49 Imputations internes	7599						
4 TOTAL DES REVENUS	7999						

Budget 2022		No Budget 304	ETUDES FEMININES (ETUFE)				
Titulaire du Budget: COET PHILIPPE		Budget 2021		Budget 2022		Variations 2022 / 2021	
		Postes	Francs	Postes	Francs	Postes	Francs
Professeurs ordinaires	0100						
Professeurs associés	0150						
Professeurs assistants	0200						
Professeurs associés (PAE)	0500						
Professeurs titulaires	0600						
Salaires remplacements	0801						
Total économies CP	0899						
MER, chefs de clinique scient.	1200						
Chargés de cours	1220						
Chargés d'ens., cons. études	1100						
Collab. scientifiques I et II	1260						
Maîtres assistants	1300						
Assistants-médecins	1401						
Assistants et post-doc	1400						
Crédits encadrement taxes	1405						
Auxiliaires de recherche	1510						
Crédits traitements ens.	1701						
Traitement resp. de formation	1708						
Total économies CE	1799						
302 PENS	1999						
Total personnel technique	2699						
Total adm, chefs serv, commis	2799						
Total secr, compt, aide biblio	2899						
Total personnel administratif	3299						
Crédits pour remplacements	3302						
Salaires des apprentis	3303						
Salaires des stagiaires	3313						
Total économies PAT	3399						
301 PAT	3598						
304 Total indemnités et primes	3560						
Cotisation CPEG	3759						
305 Cotisations patronales	3730						
306 Rente-pont AVS	3703						
309 Autres charges de personnel	3797						
30 TOTAL PERSONNEL	3899						
310 Fournitures	4100		1 000		1 000		
311 Matériel, machines, logiciels	4401						
312 Energie	4300						
313 Services, honoraires	4400		1 000		1 000		
315 Maintenance, entretien	4414						
316 Loyers, redevances	4412						
317 Dédommagements du personnel	4405		1 000		1 000		
31 DEPENSES GENERALES	5699		3 000		3 000		
33 Amortissements	6499						
36 Subventions & bourses	6298						
39 Imputations internes	6380						
3 TOTAL DES CHARGES	6599		3 000		3 000		
42 Revenus des biens	7199						
43 Recettes diverses	7299						
46 Subventions acquises	7339						
49 Imputations internes	7599						
4 TOTAL DES REVENUS	7999						

Budget 2022		No Budget 305		LITTERATURE COMPAREE (LITCP)			
Titulaire du Budget: DUECK EVELYN		Budget 2021		Budget 2022		Variations 2022 / 2021	
		Postes	Francs	Postes	Francs	Postes	Francs
Professeurs ordinaires	0100						
Professeurs associés	0150						
Professeurs assistants	0200						
Professeurs associés (PAE)	0500						
Professeurs titulaires	0600						
Salaires remplacements	0801						
Total économies CP	0899						
MER, chefs de clinique scient.	1200						
Chargés de cours	1220						
Chargés d'ens., cons. études	1100						
Collab. scientifiques I et II	1260						
Maîtres assistants	1300						
Assistants-médecins	1401						
Assistants et post-doc	1400						
Crédits encadrement taxes	1405						
Auxiliaires de recherche	1510						
Crédits traitements ens.	1701						
Traitement resp. de formation	1708						
Total économies CE	1799						
302 PENS	1999						
Total personnel technique	2699						
Total adm, chefs serv, commis	2799						
Total secr, compt, aide biblio	2899						
Total personnel administratif	3299						
Crédits pour remplacements	3302						
Salaires des apprentis	3303						
Salaires des stagiaires	3313						
Total économies PAT	3399						
301 PAT	3598						
304 Total indemnités et primes	3560						
Cotisation CPEG	3759						
305 Cotisations patronales	3730						
306 Rente-pont AVS	3703						
309 Autres charges de personnel	3797						
30 TOTAL PERSONNEL	3899						
310 Fournitures	4100						
311 Matériel, machines, logiciels	4401						
312 Energie	4300						
313 Services, honoraires	4400	500		500			
315 Maintenance, entretien	4414						
316 Loyers, redevances	4412						
317 Dédommagements du personnel	4405	1 500		1 500			
31 DEPENSES GENERALES	5699		2 000		2 000		
33 Amortissements	6499						
36 Subventions & bourses	6298						
39 Imputations internes	6380		3 000		3 000		
3 TOTAL DES CHARGES	6599		5 000		5 000		
42 Revenus des biens	7199						
43 Recettes diverses	7299						
46 Subventions acquises	7339						
49 Imputations internes	7599						
4 TOTAL DES REVENUS	7999						

Budget 2022		No Budget 306	THESES FACULTE LETTRES (LTHES)				
Titulaire du Budget: COET PHILIPPE		Budget 2021		Budget 2022		Variations 2022 / 2021	
		Postes	Francs	Postes	Francs	Postes	Francs
Professeurs ordinaires	0100						
Professeurs associés	0150						
Professeurs assistants	0200						
Professeurs associés (PAE)	0500						
Professeurs titulaires	0600						
Salaires remplacements	0801						
Total économies CP	0899						
MER, chefs de clinique scient.	1200						
Chargés de cours	1220						
Chargés d'ens., cons. études	1100						
Collab. scientifiques I et II	1260						
Maîtres assistants	1300						
Assistants-médecins	1401						
Assistants et post-doc	1400						
Crédits encadrement taxes	1405						
Auxiliaires de recherche	1510						
Crédits traitements ens.	1701						
Traitement resp. de formation	1708						
Total économies CE	1799						
302 PENS	1999						
Total personnel technique	2699						
Total adm, chefs serv, commis	2799						
Total secr, compt, aide biblio	2899						
Total personnel administratif	3299						
Crédits pour remplacements	3302						
Salaires des apprentis	3303						
Salaires des stagiaires	3313						
Total économies PAT	3399						
301 PAT	3598						
304 Total indemnités et primes	3560						
Cotisation CPEG	3759						
305 Cotisations patronales	3730						
306 Rente-pont AVS	3703						
309 Autres charges de personnel	3797						
30 TOTAL PERSONNEL	3899						
310 Fournitures	4100		4 100		4 100		
311 Matériel, machines, logiciels	4401						
312 Energie	4300						
313 Services, honoraires	4400		13 900		13 900		
315 Maintenance, entretien	4414						
316 Loyers, redevances	4412						
317 Dédommagements du personnel	4405		17 000		17 000		
31 DEPENSES GENERALES	5699		35 000		35 000		
33 Amortissements	6499						
36 Subventions & bourses	6298						
39 Imputations internes	6380						
3 TOTAL DES CHARGES	6599		35 000		35 000		
42 Revenus des biens	7199						
43 Recettes diverses	7299						
46 Subventions acquises	7339						
49 Imputations internes	7599						
4 TOTAL DES REVENUS	7999						

Budget 2022		No Budget 307	NOMINATIONS (LNOMI)					
Titulaire du Budget: COET PHILIPPE		Budget 2021		Budget 2022		Variations 2022 / 2021		
		Postes	Francs	Postes	Francs	Postes	Francs	
Professeurs ordinaires	0100							
Professeurs associés	0150							
Professeurs assistants	0200							
Professeurs associés (PAE)	0500							
Professeurs titulaires	0600							
Salaires remplacements	0801							
Total économies CP	0899							
MER, chefs de clinique scient.	1200							
Chargés de cours	1220							
Chargés d'ens., cons. études	1100							
Collab. scientifiques I et II	1260							
Maîtres assistants	1300							
Assistants-médecins	1401							
Assistants et post-doc	1400							
Crédits encadrement taxes	1405							
Auxiliaires de recherche	1510							
Crédits traitements ens.	1701							
Traitement resp. de formation	1708							
Total économies CE	1799							
302 PENS	1999							
Total personnel technique	2699							
Total adm, chefs serv, commis	2799							
Total secr, compt, aide biblio	2899							
Total personnel administratif	3299							
Crédits pour remplacements	3302							
Salaires des apprentis	3303							
Salaires des stagiaires	3313							
Total économies PAT	3399							
301 PAT	3598							
304 Total indemnités et primes	3560							
Cotisation CPEG	3759							
305 Cotisations patronales	3730							
306 Rente-pont AVS	3703							
309 Autres charges de personnel	3797							
30 TOTAL PERSONNEL	3899							
310 Fournitures	4100		7 000		7 000			
311 Matériel, machines, logiciels	4401							
312 Energie	4300							
313 Services, honoraires	4400		10 000		10 000			
315 Maintenance, entretien	4414							
316 Loyers, redevances	4412							
317 Dédommagements du personnel	4405		10 000		10 000			
31 DEPENSES GENERALES	5699		27 000		27 000			
33 Amortissements	6499							
36 Subventions & bourses	6298							
39 Imputations internes	6380							
3 TOTAL DES CHARGES	6599		27 000		27 000			
42 Revenus des biens	7199							
43 Recettes diverses	7299							
46 Subventions acquises	7339							
49 Imputations internes	7599							
4 TOTAL DES REVENUS	7999							

Budget 2022		No Budget 308	COLLOQUES (LCOLO)				
Titulaire du Budget: COET PHILIPPE		Budget 2021		Budget 2022		Variations 2022 / 2021	
		Postes	Francs	Postes	Francs	Postes	Francs
Professeurs ordinaires	0100						
Professeurs associés	0150						
Professeurs assistants	0200						
Professeurs associés (PAE)	0500						
Professeurs titulaires	0600						
Salaires remplacements	0801						
Total économies CP	0899						
MER, chefs de clinique scient.	1200						
Chargés de cours	1220						
Chargés d'ens., cons. études	1100						
Collab. scientifiques I et II	1260						
Maîtres assistants	1300						
Assistants-médecins	1401						
Assistants et post-doc	1400						
Crédits encadrement taxes	1405						
Auxiliaires de recherche	1510						
Crédits traitements ens.	1701						
Traitement resp. de formation	1708						
Total économies CE	1799						
302 PENS	1999						
Total personnel technique	2699						
Total adm, chefs serv, commis	2799						
Total secr, compt, aide biblio	2899						
Total personnel administratif	3299						
Crédits pour remplacements	3302						
Salaires des apprentis	3303						
Salaires des stagiaires	3313						
Total économies PAT	3399						
301 PAT	3598						
304 Total indemnités et primes	3560						
Cotisation CPEG	3759						
305 Cotisations patronales	3730						
306 Rente-pont AVS	3703						
309 Autres charges de personnel	3797						
30 TOTAL PERSONNEL	3899						
310 Fournitures	4100		47 600		47 600		
311 Matériel, machines, logiciels	4401						
312 Energie	4300						
313 Services, honoraires	4400		7 400		7 400		
315 Maintenance, entretien	4414						
316 Loyers, redevances	4412						
317 Dédommagements du personnel	4405		5 000		5 000		
31 DEPENSES GENERALES	5699		60 000		60 000		
33 Amortissements	6499						
36 Subventions & bourses	6298						
39 Imputations internes	6380						
3 TOTAL DES CHARGES	6599		60 000		60 000		
42 Revenus des biens	7199						
43 Recettes diverses	7299						
46 Subventions acquises	7339						
49 Imputations internes	7599						
4 TOTAL DES REVENUS	7999						

Budget 2022		No Budget 309	PUBLICATIONS (LPUBL)					
Titulaire du Budget: COET PHILIPPE		Budget 2021		Budget 2022		Variations 2022 / 2021		
		Postes	Francs	Postes	Francs	Postes	Francs	
Professeurs ordinaires	0100							
Professeurs associés	0150							
Professeurs assistants	0200							
Professeurs associés (PAE)	0500							
Professeurs titulaires	0600							
Salaires remplacements	0801							
Total économies CP	0899							
MER, chefs de clinique scient.	1200							
Chargés de cours	1220							
Chargés d'ens., cons. études	1100							
Collab. scientifiques I et II	1260							
Maîtres assistants	1300							
Assistants-médecins	1401							
Assistants et post-doc	1400							
Crédits encadrement taxes	1405							
Auxiliaires de recherche	1510							
Crédits traitements ens.	1701							
Traitement resp. de formation	1708							
Total économies CE	1799							
302 PENS	1999							
Total personnel technique	2699							
Total adm, chefs serv, commis	2799							
Total secr, compt, aide biblio	2899							
Total personnel administratif	3299							
Crédits pour remplacements	3302							
Salaires des apprentis	3303							
Salaires des stagiaires	3313							
Total économies PAT	3399							
301 PAT	3598							
304 Total indemnités et primes	3560							
Cotisation CPEG	3759							
305 Cotisations patronales	3730							
306 Rente-pont AVS	3703							
309 Autres charges de personnel	3797							
30 TOTAL PERSONNEL	3899							
310 Fournitures	4100		5 750		5 750			
311 Matériel, machines, logiciels	4401							
312 Energie	4300							
313 Services, honoraires	4400							
315 Maintenance, entretien	4414							
316 Loyers, redevances	4412							
317 Dédommagements du personnel	4405							
31 DEPENSES GENERALES	5699		5 750		5 750			
33 Amortissements	6499							
36 Subventions & bourses	6298							
39 Imputations internes	6380							
3 TOTAL DES CHARGES	6599		5 750		5 750			
42 Revenus des biens	7199							
43 Recettes diverses	7299							
46 Subventions acquises	7339							
49 Imputations internes	7599							
4 TOTAL DES REVENUS	7999							

Budget 2022		No Budget 30A		RECEPTION (LRECE)			
Titulaire du Budget: COET PHILIPPE		Budget 2021		Budget 2022		Variations 2022 / 2021	
		Postes	Francs	Postes	Francs	Postes	Francs
Professeurs ordinaires	0100						
Professeurs associés	0150						
Professeurs assistants	0200						
Professeurs associés (PAE)	0500						
Professeurs titulaires	0600						
Salaires remplacements	0801						
Total économies CP	0899						
MER, chefs de clinique scient.	1200						
Chargés de cours	1220						
Chargés d'ens., cons. études	1100						
Collab. scientifiques I et II	1260						
Maîtres assistants	1300						
Assistants-médecins	1401						
Assistants et post-doc	1400						
Crédits encadrement taxes	1405						
Auxiliaires de recherche	1510						
Crédits traitements ens.	1701						
Traitement resp. de formation	1708						
Total économies CE	1799						
302 PENS	1999						
Total personnel technique	2699						
Total adm, chefs serv, commis	2799						
Total secr, compt, aide biblio	2899						
Total personnel administratif	3299						
Crédits pour remplacements	3302						
Salaires des apprentis	3303						
Salaires des stagiaires	3313						
Total économies PAT	3399						
301 PAT	3598						
304 Total indemnités et primes	3560						
Cotisation CPEG	3759						
305 Cotisations patronales	3730						
306 Rente-pont AVS	3703						
309 Autres charges de personnel	3797						
30 TOTAL PERSONNEL	3899						
310 Fournitures	4100						
311 Matériel, machines, logiciels	4401						
312 Energie	4300						
313 Services, honoraires	4400						
315 Maintenance, entretien	4414						
316 Loyers, redevances	4412						
317 Dédommagements du personnel	4405		25 000		25 000		
31 DEPENSES GENERALES	5699		25 000		25 000		
33 Amortissements	6499						
36 Subventions & bourses	6298						
39 Imputations internes	6380						
3 TOTAL DES CHARGES	6599		25 000		25 000		
42 Revenus des biens	7199						
43 Recettes diverses	7299						
46 Subventions acquises	7339						
49 Imputations internes	7599						
4 TOTAL DES REVENUS	7999						

Budget 2022		No Budget 30F		CENTRE D'ETUDES MEDIEVALES (CEM)			
Titulaire du Budget: FOEHR-JANSSENS YASMINA		Budget 2021		Budget 2022		Variations 2022 / 2021	
		Postes	Francs	Postes	Francs	Postes	Francs
Professeurs ordinaires	0100						
Professeurs associés	0150						
Professeurs assistants	0200						
Professeurs associés (PAE)	0500						
Professeurs titulaires	0600						
Salaires remplacements	0801						
Total économies CP	0899						
MER, chefs de clinique scient.	1200						
Chargés de cours	1220						
Chargés d'ens., cons. études	1100						
Collab. scientifiques I et II	1260						
Maîtres assistants	1300						
Assistants-médecins	1401						
Assistants et post-doc	1400						
Crédits encadrement taxes	1405						
Auxiliaires de recherche	1510						
Crédits traitements ens.	1701						
Traitement resp. de formation	1708						
Total économies CE	1799						
302 PENS	1999						
Total personnel technique	2699						
Total adm, chefs serv, commis	2799						
Total secr, compt, aide biblio	2899						
Total personnel administratif	3299						
Crédits pour remplacements	3302						
Salaires des apprentis	3303						
Salaires des stagiaires	3313						
Total économies PAT	3399						
301 PAT	3598						
304 Total indemnités et primes	3560						
Cotisation CPEG	3759						
305 Cotisations patronales	3730						
306 Rente-pont AVS	3703						
309 Autres charges de personnel	3797						
30 TOTAL PERSONNEL	3899						
310 Fournitures	4100		1 250		1 250		
311 Matériel, machines, logiciels	4401						
312 Energie	4300						
313 Services, honoraires	4400						
315 Maintenance, entretien	4414						
316 Loyers, redevances	4412						
317 Dédommagements du personnel	4405						
31 DEPENSES GENERALES	5699		1 250		1 250		
33 Amortissements	6499						
36 Subventions & bourses	6298						
39 Imputations internes	6380						
3 TOTAL DES CHARGES	6599		1 250		1 250		
42 Revenus des biens	7199						
43 Recettes diverses	7299						
46 Subventions acquises	7339						
49 Imputations internes	7599						
4 TOTAL DES REVENUS	7999						

Budget 2022		No Budget 30G		HUMANITES NUMERIQUES (HUMANUM)			
Titulaire du Budget: JOYEUX-PRUNEL BEATRICE		Budget 2021		Budget 2022		Variations 2022 / 2021	
		Postes	Francs	Postes	Francs	Postes	Francs
Professeurs ordinaires	0100						
Professeurs associés	0150						
Professeurs assistants	0200						
Professeurs associés (PAE)	0500						
Professeurs titulaires	0600						
Salaires remplacements	0801						
Total économies CP	0899						
MER, chefs de clinique scient.	1200						
Chargés de cours	1220						
Chargés d'ens., cons. études	1100						
Collab. scientifiques I et II	1260						
Maîtres assistants	1300						
Assistants-médecins	1401						
Assistants et post-doc	1400						
Crédits encadrement taxes	1405						
Auxiliaires de recherche	1510						
Crédits traitements ens.	1701						
Traitement resp. de formation	1708						
Total économies CE	1799						
302 PENS	1999						
Total personnel technique	2699						
Total adm, chefs serv, commis	2799						
Total secr, compt, aide biblio	2899						
Total personnel administratif	3299						
Crédits pour remplacements	3302						
Salaires des apprentis	3303						
Salaires des stagiaires	3313						
Total économies PAT	3399						
301 PAT	3598						
304 Total indemnités et primes	3560						
Cotisation CPEG	3759						
305 Cotisations patronales	3730						
306 Rente-pont AVS	3703						
309 Autres charges de personnel	3797						
30 TOTAL PERSONNEL	3899						
310 Fournitures	4100		2 000		2 000		
311 Matériel, machines, logiciels	4401						
312 Energie	4300						
313 Services, honoraires	4400						
315 Maintenance, entretien	4414						
316 Loyers, redevances	4412						
317 Dédommagements du personnel	4405						
31 DEPENSES GENERALES	5699		2 000		2 000		
33 Amortissements	6499						
36 Subventions & bourses	6298						
39 Imputations internes	6380						
3 TOTAL DES CHARGES	6599		2 000		2 000		
42 Revenus des biens	7199						
43 Recettes diverses	7299						
46 Subventions acquises	7339						
49 Imputations internes	7599						
4 TOTAL DES REVENUS	7999						

Budget 2022		No Budget 37	DPT LANGUES ET LITT MEDIEVALES (MELA1)				
Titulaire du Budget: FOEHR-JANSSENS YASMINA		Budget 2021		Budget 2022		Variations 2022 / 2021	
		Postes	Francs	Postes	Francs	Postes	Francs
Professeurs ordinaires	0100	2.00	412 064	2.00	416 384		4 320
Professeurs associés	0150	1.50	255 248	1.50	256 706		1 458
Professeurs assistants	0200						
Professeurs associés (PAE)	0500						
Professeurs titulaires	0600						
Salaires remplacements	0801						
Total économies CP	0899						
MER, chefs de clinique scient.	1200						
Chargés de cours	1220	0.80	126 424	0.80	121 463		- 4 961
Chargés d'ens., cons. études	1100	0.33	39 831	0.33	41 522		1 691
Collab. scientifiques I et II	1260						
Maîtres assistants	1300	1.00	103 000	1.00	93 606		- 9 394
Assistants-médecins	1401						
Assistants et post-doc	1400	2.50	185 710	2.50	187 678		1 968
Crédits encadrement taxes	1405						
Auxiliaires de recherche	1510						
Crédits traitements ens.	1701						
Traitement resp. de formation	1708						
Total économies CE	1799						
302 PENS	1999	8.13	1 122 277	8.13	1 117 359		- 4 918
Total personnel technique	2699						
Total adm, chefs serv, commis	2799						
Total secr, compt, aide biblio	2899	0.50	48 189	0.50	48 189		
Total personnel administratif	3299	0.50	48 189	0.50	48 189		
Crédits pour remplacements	3302						
Salaires des apprentis	3303						
Salaires des stagiaires	3313						
Total économies PAT	3399						
301 PAT	3598	0.50	48 189	0.50	48 189		
304 Total indemnités et primes	3560		1 170		1 165		- 5
Cotisation CPEG	3759		162 858		162 174		- 684
305 Cotisations patronales	3730		271 920		270 813		- 1 107
306 Rente-pont AVS	3703						
309 Autres charges de personnel	3797		526		524		- 2
30 TOTAL PERSONNEL	3899	8.63	1 444 082	8.63	1 438 050		- 6 032
310 Fournitures	4100		5 500		5 500		
311 Matériel, machines, logiciels	4401						
312 Energie	4300						
313 Services, honoraires	4400		1 460		1 460		
315 Maintenance, entretien	4414						
316 Loyers, redevances	4412						
317 Dédommagements du personnel	4405		7 511		7 511		
31 DEPENSES GENERALES	5699		14 471		14 471		
33 Amortissements	6499						
36 Subventions & bourses	6298						
39 Imputations internes	6380		2 500		2 500		
3 TOTAL DES CHARGES	6599	8.63	1 461 053	8.63	1 455 021		- 6 032
42 Revenus des biens	7199						
43 Recettes diverses	7299						
46 Subventions acquises	7339						
49 Imputations internes	7599						
4 TOTAL DES REVENUS	7999						

Budget 2022		No Budget 38	DPT LIT. FRANCAISES MODERNES (FRAM1)				
Titulaire du Budget: PIEGAY NATHALIE		Budget 2021		Budget 2022		Variations 2022 / 2021	
		Postes	Francs	Postes	Francs	Postes	Francs
Professeurs ordinaires	0100	5.00	1 041 060	5.00	1 046 750		5 690
Professeurs associés	0150	1.00	175 865	1.00	176 415		550
Professeurs assistants	0200						
Professeurs associés (PAE)	0500						
Professeurs titulaires	0600						
Salaires remplacements	0801						
Total économies CP	0899						
MER, chefs de clinique scient.	1200						
Chargés de cours	1220	1.25	177 146	1.25	178 899		1 753
Chargés d'ens., cons. études	1100	0.90	123 194	0.90	117 088		- 6 106
Collab. scientifiques I et II	1260						
Maîtres assistants	1300	0.50	51 501	0.50	51 500		- 1
Assistants-médecins	1401						
Assistants et post-doc	1400	4.56	339 980	4.56	327 704		- 12 276
Crédits encadrement taxes	1405	0.94	72 380	0.94	72 380		
Auxiliaires de recherche	1510						
Crédits traitements ens.	1701						
Traitement resp. de formation	1708						
Total économies CE	1799						
302 PENS	1999	14.15	1 981 126	14.15	1 970 736		- 10 390
Total personnel technique	2699						
Total adm, chefs serv, commis	2799						
Total secr, compt, aide biblio	2899	1.00	88 534	1.00	89 247		713
Total personnel administratif	3299	1.00	88 534	1.00	89 247		713
Crédits pour remplacements	3302						
Salaires des apprentis	3303						
Salaires des stagiaires	3313						
Total économies PAT	3399						
301 PAT	3598	1.00	88 534	1.00	89 247		713
304 Total indemnités et primes	3560		2 069		2 059		- 10
Cotisation CPEG	3759		287 972		286 626		- 1 346
305 Cotisations patronales	3730		480 819		478 634		- 2 185
306 Rente-pont AVS	3703						
309 Autres charges de personnel	3797		931		926		- 5
30 TOTAL PERSONNEL	3899	15.15	2 553 479	15.15	2 541 602		- 11 877
310 Fournitures	4100		8 000		8 000		
311 Matériel, machines, logiciels	4401						
312 Energie	4300						
313 Services, honoraires	4400		10 560		10 560		
315 Maintenance, entretien	4414						
316 Loyers, redevances	4412						
317 Dédommagements du personnel	4405		7 800		7 800		
31 DEPENSES GENERALES	5699		26 360		26 360		
33 Amortissements	6499						
36 Subventions & bourses	6298						
39 Imputations internes	6380		3 000		3 000		
3 TOTAL DES CHARGES	6599	15.15	2 582 839	15.15	2 570 962		- 11 877
42 Revenus des biens	7199						
43 Recettes diverses	7299						
46 Subventions acquises	7339						
49 Imputations internes	7599						
4 TOTAL DES REVENUS	7999						

Budget 2022		No Budget 39		DEPARTEMENT DE LINGUISTIQUE (NLIN1)			
Titulaire du Budget: HAEBERLI ERIC		Budget 2021		Budget 2022		Variations 2022 / 2021	
		Postes	Francs	Postes	Francs	Postes	Francs
Professeurs ordinaires	0100	2.60	548 571	2.60	534 152		- 14 419
Professeurs associés	0150	2.50	436 360	2.50	436 910		550
Professeurs assistants	0200						
Professeurs associés (PAE)	0500						
Professeurs titulaires	0600						
Salaires remplacements	0801						
Total économies CP	0899						
MER, chefs de clinique scient.	1200	0.75	114 750	0.75	114 750		
Chargés de cours	1220						
Chargés d'ens., cons. études	1100	0.56	80 216	0.56	80 216		
Collab. scientifiques I et II	1260						
Maîtres assistants	1300	1.00	103 000	1.00	93 606		- 9 394
Assistants-médecins	1401						
Assistants et post-doc	1400	4.40	334 268	4.40	319 128		- 15 140
Crédits encadrement taxes	1405						
Auxiliaires de recherche	1510						
Crédits traitements ens.	1701						
Traitement resp. de formation	1708						
Total économies CE	1799						
302 PENS	1999	11.81	1 617 165	11.81	1 578 762		- 38 403
Total personnel technique	2699						
Total adm, chefs serv, commis	2799						
Total secr, compt, aide biblio	2899	1.00	96 377	1.00	96 377		
Total personnel administratif	3299	1.00	96 377	1.00	96 377		
Crédits pour remplacements	3302						
Salaires des apprentis	3303						
Salaires des stagiaires	3313						
Total économies PAT	3399						
301 PAT	3598	1.00	96 377	1.00	96 377		
304 Total indemnités et primes	3560		1 713		1 674		- 39
Cotisation CPEG	3759		238 422		233 078		- 5 344
305 Cotisations patronales	3730		398 086		389 215		- 8 871
306 Rente-pont AVS	3703						
309 Autres charges de personnel	3797		771		753		- 18
30 TOTAL PERSONNEL	3899	12.81	2 114 112	12.81	2 066 781		- 47 331
310 Fournitures	4100		9 764		9 764		
311 Matériel, machines, logiciels	4401						
312 Energie	4300						
313 Services, honoraires	4400		15 460		15 460		
315 Maintenance, entretien	4414						
316 Loyers, redevances	4412						
317 Dédommagements du personnel	4405		18 000		18 000		
31 DEPENSES GENERALES	5699		43 224		43 224		
33 Amortissements	6499						
36 Subventions & bourses	6298						
39 Imputations internes	6380		2 500		2 500		
3 TOTAL DES CHARGES	6599	12.81	2 159 836	12.81	2 112 505		- 47 331
42 Revenus des biens	7199						
43 Recettes diverses	7299						
46 Subventions acquises	7339						
49 Imputations internes	7599						
4 TOTAL DES REVENUS	7999						

Budget 2022		No Budget 390	MOYENS COMMUNS LINGUISTIQUE (LINCO)					
Titulaire du Budget: HAEBERLI ERIC		Budget 2021		Budget 2022		Variations 2022 / 2021		
		Postes	Francs	Postes	Francs	Postes	Francs	
Professeurs ordinaires	0100	2.60	548 571	2.60	534 152		- 14 419	
Professeurs associés	0150	2.50	436 360	2.50	436 910		550	
Professeurs assistants	0200							
Professeurs associés (PAE)	0500							
Professeurs titulaires	0600							
Salaires remplacements	0801							
Total économies CP	0899							
MER, chefs de clinique scient.	1200	0.75	114 750	0.75	114 750			
Chargés de cours	1220							
Chargés d'ens., cons. études	1100	0.56	80 216	0.56	80 216			
Collab. scientifiques I et II	1260							
Maîtres assistants	1300	1.00	103 000	1.00	93 606		- 9 394	
Assistants-médecins	1401							
Assistants et post-doc	1400	4.40	334 268	4.40	319 128		- 15 140	
Crédits encadrement taxes	1405							
Auxiliaires de recherche	1510							
Crédits traitements ens.	1701							
Traitement resp. de formation	1708							
Total économies CE	1799							
302 PENS	1999	11.81	1 617 165	11.81	1 578 762		- 38 403	
Total personnel technique	2699							
Total adm, chefs serv, commis	2799							
Total secr, compt, aide biblio	2899	1.00	96 377	1.00	96 377			
Total personnel administratif	3299	1.00	96 377	1.00	96 377			
Crédits pour remplacements	3302							
Salaires des apprentis	3303							
Salaires des stagiaires	3313							
Total économies PAT	3399							
301 PAT	3598	1.00	96 377	1.00	96 377			
304 Total indemnités et primes	3560		1 713		1 674		- 39	
Cotisation CPEG	3759		238 422		233 078		- 5 344	
305 Cotisations patronales	3730		398 086		389 215		- 8 871	
306 Rente-pont AVS	3703							
309 Autres charges de personnel	3797		771		753		- 18	
30 TOTAL PERSONNEL	3899	12.81	2 114 112	12.81	2 066 781		- 47 331	
310 Fournitures	4100		5 764		5 764			
311 Matériel, machines, logiciels	4401							
312 Energie	4300							
313 Services, honoraires	4400		8 460		8 460			
315 Maintenance, entretien	4414							
316 Loyers, redevances	4412							
317 Dédommagements du personnel	4405		10 000		10 000			
31 DEPENSES GENERALES	5699		24 224		24 224			
33 Amortissements	6499							
36 Subventions & bourses	6298							
39 Imputations internes	6380		1 500		1 500			
3 TOTAL DES CHARGES	6599	12.81	2 139 836	12.81	2 092 505		- 47 331	
42 Revenus des biens	7199							
43 Recettes diverses	7299							
46 Subventions acquises	7339							
49 Imputations internes	7599							
4 TOTAL DES REVENUS	7999							

Budget 2022		No Budget 391	LABORATOIRE DE LANGUE APPLIQUE (LATL1)				
Titulaire du Budget: HAEBERLI ERIC		Budget 2021		Budget 2022		Variations 2022 / 2021	
		Postes	Francs	Postes	Francs	Postes	Francs
Professeurs ordinaires	0100						
Professeurs associés	0150						
Professeurs assistants	0200						
Professeurs associés (PAE)	0500						
Professeurs titulaires	0600						
Salaires remplacements	0801						
Total économies CP	0899						
MER, chefs de clinique scient.	1200						
Chargés de cours	1220						
Chargés d'ens., cons. études	1100						
Collab. scientifiques I et II	1260						
Maîtres assistants	1300						
Assistants-médecins	1401						
Assistants et post-doc	1400						
Crédits encadrement taxes	1405						
Auxiliaires de recherche	1510						
Crédits traitements ens.	1701						
Traitement resp. de formation	1708						
Total économies CE	1799						
302 PENS	1999						
Total personnel technique	2699						
Total adm, chefs serv, commis	2799						
Total secr, compt, aide biblio	2899						
Total personnel administratif	3299						
Crédits pour remplacements	3302						
Salaires des apprentis	3303						
Salaires des stagiaires	3313						
Total économies PAT	3399						
301 PAT	3598						
304 Total indemnités et primes	3560						
Cotisation CPEG	3759						
305 Cotisations patronales	3730						
306 Rente-pont AVS	3703						
309 Autres charges de personnel	3797						
30 TOTAL PERSONNEL	3899						
310 Fournitures	4100		4 000		4 000		
311 Matériel, machines, logiciels	4401						
312 Energie	4300						
313 Services, honoraires	4400		7 000		7 000		
315 Maintenance, entretien	4414						
316 Loyers, redevances	4412						
317 Dédommagements du personnel	4405		8 000		8 000		
31 DEPENSES GENERALES	5699		19 000		19 000		
33 Amortissements	6499						
36 Subventions & bourses	6298						
39 Imputations internes	6380		1 000		1 000		
3 TOTAL DES CHARGES	6599		20 000		20 000		
42 Revenus des biens	7199						
43 Recettes diverses	7299						
46 Subventions acquises	7339						
49 Imputations internes	7599						
4 TOTAL DES REVENUS	7999						

Budget 2022		No Budget 3A		DPT LANGUE ET LITT. ALLEMANDES (ALMA1)			
Titulaire du Budget: ELMIGER DANIEL		Budget 2021		Budget 2022		Variations 2022 / 2021	
		Postes	Francs	Postes	Francs	Postes	Francs
Professeurs ordinaires	0100	4.00	816 272	4.00	787 360		- 28 912
Professeurs associés	0150						
Professeurs assistants	0200						
Professeurs associés (PAE)	0500						
Professeurs titulaires	0600						
Salaires remplacements	0801						
Total économies CP	0899						
MER, chefs de clinique scient.	1200						
Chargés de cours	1220	0.35	46 151	0.35	46 542		391
Chargés d'ens., cons. études	1100	2.61	350 580	2.61	346 741		- 3 839
Collab. scientifiques I et II	1260						
Maîtres assistants	1300	2.00	206 000	2.00	202 538		- 3 462
Assistants-médecins	1401						
Assistants et post-doc	1400	3.06	224 010	3.06	219 635		- 4 375
Crédits encadrement taxes	1405						
Auxiliaires de recherche	1510						
Crédits traitements ens.	1701						
Traitement resp. de formation	1708						
Total économies CE	1799						
302 PENS	1999	12.02	1 643 013	12.02	1 602 816		- 40 197
Total personnel technique	2699						
Total adm, chefs serv, commis	2799						
Total secr, compt, aide biblio	2899	1.00	93 961	1.00	94 532		571
Total personnel administratif	3299	1.00	93 961	1.00	94 532		571
Crédits pour remplacements	3302						
Salaires des apprentis	3303						
Salaires des stagiaires	3313						
Total économies PAT	3399		- 18 000		- 15 000		3 000
301 PAT	3598	1.00	75 961	1.00	79 532		3 571
304 Total indemnités et primes	3560		1 736		1 696		- 40
Cotisation CPEG	3759		239 178		234 081		- 5 097
305 Cotisations patronales	3730		399 348		390 888		- 8 460
306 Rente-pont AVS	3703						
309 Autres charges de personnel	3797		773		757		- 16
30 TOTAL PERSONNEL	3899	13.02	2 120 831	13.02	2 075 689		- 45 142
310 Fournitures	4100		5 000		5 000		
311 Matériel, machines, logiciels	4401						
312 Energie	4300						
313 Services, honoraires	4400		3 100		3 100		
315 Maintenance, entretien	4414						
316 Loyers, redevances	4412						
317 Dédommagements du personnel	4405		8 630		8 630		
31 DEPENSES GENERALES	5699		16 730		16 730		
33 Amortissements	6499						
36 Subventions & bourses	6298						
39 Imputations internes	6380		4 000		4 000		
3 TOTAL DES CHARGES	6599	13.02	2 141 561	13.02	2 096 419		- 45 142
42 Revenus des biens	7199						
43 Recettes diverses	7299						
46 Subventions acquises	7339						
49 Imputations internes	7599						
4 TOTAL DES REVENUS	7999						

Budget 2022		No Budget 3B	DPT LANGUE & LITTER. ANGLAISES (ANGL1)				
Titulaire du Budget: PUSKAS NERIMA GENOVEVA		Budget 2021		Budget 2022		Variations 2022 / 2021	
		Postes	Francs	Postes	Francs	Postes	Francs
Professeurs ordinaires	0100	4.00	869 116	4.00	870 488		1 372
Professeurs associés	0150	1.00	173 884	1.00	174 159		275
Professeurs assistants	0200						
Professeurs associés (PAE)	0500						
Professeurs titulaires	0600						
Salaires remplacements	0801						
Total économies CP	0899						
MER, chefs de clinique scient.	1200	1.00	163 452	1.00	163 452		
Chargés de cours	1220	0.25	37 250	0.25	37 250		
Chargés d'ens., cons. études	1100	1.67	218 177	1.67	210 831		- 7 346
Collab. scientifiques I et II	1260						
Maîtres assistants	1300	2.00	200 462	2.00	210 106		9 644
Assistants-médecins	1401						
Assistants et post-doc	1400	4.50	335 727	4.50	320 274		- 15 453
Crédits encadrement taxes	1405						
Auxiliaires de recherche	1510						
Crédits traitements ens.	1701						
Traitement resp. de formation	1708						
Total économies CE	1799						
302 PENS	1999	14.42	1 998 068	14.42	1 986 560		- 11 508
Total personnel technique	2699						
Total adm, chefs serv, commis	2799						
Total secr, compt, aide biblio	2899	1.00	92 386	1.00	92 885		499
Total personnel administratif	3299	1.00	92 386	1.00	92 885		499
Crédits pour remplacements	3302						
Salaires des apprentis	3303						
Salaires des stagiaires	3313						
Total économies PAT	3399						
301 PAT	3598	1.00	92 386	1.00	92 885		499
304 Total indemnités et primes	3560		2 090		2 078		- 12
Cotisation CPEG	3759		290 865		289 333		- 1 532
305 Cotisations patronales	3730		485 651		483 155		- 2 496
306 Rente-pont AVS	3703						
309 Autres charges de personnel	3797		940		935		- 5
30 TOTAL PERSONNEL	3899	15.42	2 579 135	15.42	2 565 613		- 13 522
310 Fournitures	4100		7 259		7 259		
311 Matériel, machines, logiciels	4401						
312 Energie	4300						
313 Services, honoraires	4400		4 100		4 100		
315 Maintenance, entretien	4414						
316 Loyers, redevances	4412						
317 Dédommagements du personnel	4405		10 000		10 000		
31 DEPENSES GENERALES	5699		21 359		21 359		
33 Amortissements	6499						
36 Subventions & bourses	6298						
39 Imputations internes	6380		4 000		4 000		
3 TOTAL DES CHARGES	6599	15.42	2 604 494	15.42	2 590 972		- 13 522
42 Revenus des biens	7199						
43 Recettes diverses	7299						
46 Subventions acquises	7339						
49 Imputations internes	7599						
4 TOTAL DES REVENUS	7999						

Budget 2022		No Budget 3C		DPT LANGUES ET LITTER. ROMANES (ROMA1)			
Titulaire du Budget: MADRONAL ABRAHAM		Budget 2021		Budget 2022		Variations 2022 / 2021	
		Postes	Francs	Postes	Francs	Postes	Francs
Professeurs ordinaires	0100	5.00	1 036 405	5.00	1 041 410		5 005
Professeurs associés	0150	1.00	168 582	1.00	168 582		
Professeurs assistants	0200						
Professeurs associés (PAE)	0500						
Professeurs titulaires	0600						
Salaires remplacements	0801						
Total économies CP	0899		- 148 333		- 124 000		24 333
MER, chefs de clinique scient.	1200	1.10	176 843	1.10	175 629		- 1 214
Chargés de cours	1220	2.75	391 523	2.75	406 500		14 977
Chargés d'ens., cons. études	1100	3.33	460 046	3.33	460 046		
Collab. scientifiques I et II	1260						
Maîtres assistants	1300	1.00	98 080	1.00	96 869		- 1 211
Assistants-médecins	1401						
Assistants et post-doc	1400	2.90	208 655	2.90	207 913		- 742
Crédits encadrement taxes	1405						
Auxiliaires de recherche	1510						
Crédits traitements ens.	1701						
Traitement resp. de formation	1708						
Total économies CE	1799						
302 PENS	1999	17.08	2 391 801	17.08	2 432 949		41 148
Total personnel technique	2699						
Total adm, chefs serv, commis	2799						
Total secr, compt, aide biblio	2899	0.80	67 514	0.80	68 459		945
Total personnel administratif	3299	0.80	67 514	0.80	68 459		945
Crédits pour remplacements	3302						
Salaires des apprentis	3303						
Salaires des stagiaires	3313						
Total économies PAT	3399						
301 PAT	3598	0.80	67 514	0.80	68 459		945
304 Total indemnités et primes	3560		2 607		2 624		17
Cotisation CPEG	3759		342 189		348 045		5 856
305 Cotisations patronales	3730		571 346		581 198		9 852
306 Rente-pont AVS	3703						
309 Autres charges de personnel	3797		1 106		1 125		19
30 TOTAL PERSONNEL	3899	17.88	3 034 374	17.88	3 086 355		51 981
310 Fournitures	4100		22 241		22 241		
311 Matériel, machines, logiciels	4401						
312 Energie	4300						
313 Services, honoraires	4400		4 560		4 560		
315 Maintenance, entretien	4414						
316 Loyers, redevances	4412						
317 Dédommagements du personnel	4405						
31 DEPENSES GENERALES	5699		26 801		26 801		
33 Amortissements	6499						
36 Subventions & bourses	6298						
39 Imputations internes	6380		5 000		5 000		
3 TOTAL DES CHARGES	6599	17.88	3 066 175	17.88	3 118 156		51 981
42 Revenus des biens	7199						
43 Recettes diverses	7299						
46 Subventions acquises	7339						
49 Imputations internes	7599						
4 TOTAL DES REVENUS	7999						

Budget 2022		No Budget 3C0		MC LANGUE LITTERATURE ROMANES (ROMC1)			
Titulaire du Budget: MADRONAL ABRAHAM		Budget 2021		Budget 2022		Variations 2022 / 2021	
		Postes	Francs	Postes	Francs	Postes	Francs
Professeurs ordinaires	0100	5.00	1 036 405	5.00	1 041 410		5 005
Professeurs associés	0150	1.00	168 582	1.00	168 582		
Professeurs assistants	0200						
Professeurs associés (PAE)	0500						
Professeurs titulaires	0600						
Salaires remplacements	0801						
Total économies CP	0899		- 148 333		- 124 000		24 333
MER, chefs de clinique scient.	1200	1.10	176 843	1.10	175 629		- 1 214
Chargés de cours	1220	2.75	391 523	2.75	406 500		14 977
Chargés d'ens., cons. études	1100	3.33	460 046	3.33	460 046		
Collab. scientifiques I et II	1260						
Maîtres assistants	1300	1.00	98 080	1.00	96 869		- 1 211
Assistants-médecins	1401						
Assistants et post-doc	1400	2.90	208 655	2.90	207 913		- 742
Crédits encadrement taxes	1405						
Auxiliaires de recherche	1510						
Crédits traitements ens.	1701						
Traitement resp. de formation	1708						
Total économies CE	1799						
302 PENS	1999	17.08	2 391 801	17.08	2 432 949		41 148
Total personnel technique	2699						
Total adm, chefs serv, commis	2799						
Total secr, compt, aide biblio	2899	0.80	67 514	0.80	68 459		945
Total personnel administratif	3299	0.80	67 514	0.80	68 459		945
Crédits pour remplacements	3302						
Salaires des apprentis	3303						
Salaires des stagiaires	3313						
Total économies PAT	3399						
301 PAT	3598	0.80	67 514	0.80	68 459		945
304 Total indemnités et primes	3560		2 607		2 624		17
Cotisation CPEG	3759		342 189		348 045		5 856
305 Cotisations patronales	3730		571 346		581 198		9 852
306 Rente-pont AVS	3703						
309 Autres charges de personnel	3797		1 106		1 125		19
30 TOTAL PERSONNEL	3899	17.88	3 034 374	17.88	3 086 355		51 981
310 Fournitures	4100		22 241		22 241		
311 Matériel, machines, logiciels	4401						
312 Energie	4300						
313 Services, honoraires	4400		4 560		4 560		
315 Maintenance, entretien	4414						
316 Loyers, redevances	4412						
317 Dédommagements du personnel	4405						
31 DEPENSES GENERALES	5699		26 801		26 801		
33 Amortissements	6499						
36 Subventions & bourses	6298						
39 Imputations internes	6380		5 000		5 000		
3 TOTAL DES CHARGES	6599	17.88	3 066 175	17.88	3 118 156		51 981
42 Revenus des biens	7199						
43 Recettes diverses	7299						
46 Subventions acquises	7339						
49 Imputations internes	7599						
4 TOTAL DES REVENUS	7999						

Budget 2022		No Budget 3D	DPT ETUDES MEDIT,SLAVES,ORIENT (MESL1)				
Titulaire du Budget: FUDGE BRUCE		Budget 2021		Budget 2022		Variations 2022 / 2021	
		Postes	Francs	Postes	Francs	Postes	Francs
Professeurs ordinaires	0100	3.50	752 521	3.50	734 447		- 18 074
Professeurs associés	0150						
Professeurs assistants	0200						
Professeurs associés (PAE)	0500						
Professeurs titulaires	0600						
Salaires remplacements	0801						
Total économies CP	0899						
MER, chefs de clinique scient.	1200						
Chargés de cours	1220	1.80	276 707	1.80	280 867		4 160
Chargés d'ens., cons. études	1100	4.23	573 393	4.23	576 612		3 219
Collab. scientifiques I et II	1260						
Maîtres assistants	1300	0.75	77 250	0.75	77 250		
Assistants-médecins	1401						
Assistants et post-doc	1400	3.00	224 124	3.00	221 679		- 2 445
Crédits encadrement taxes	1405						
Auxiliaires de recherche	1510						
Crédits traitements ens.	1701						
Traitement resp. de formation	1708						
Total économies CE	1799						
302 PENS	1999	13.28	1 903 995	13.28	1 890 855		- 13 140
Total personnel technique	2699						
Total adm, chefs serv, commis	2799						
Total secr, compt, aide biblio	2899	0.50	46 238	0.50	46 416		178
Total personnel administratif	3299	0.50	46 238	0.50	46 416		178
Crédits pour remplacements	3302		6 677		6 677		
Salaires des apprentis	3303						
Salaires des stagiaires	3313						
Total économies PAT	3399						
301 PAT	3598	0.50	52 915	0.50	53 093		178
304 Total indemnités et primes	3560		1 949		1 936		- 13
Cotisation CPEG	3759		272 284		270 480		- 1 804
305 Cotisations patronales	3730		454 626		451 673		- 2 953
306 Rente-pont AVS	3703						
309 Autres charges de personnel	3797		880		874		- 6
30 TOTAL PERSONNEL	3899	13.78	2 414 365	13.78	2 398 431		- 15 934
310 Fournitures	4100		2 821		2 821		
311 Matériel, machines, logiciels	4401						
312 Energie	4300						
313 Services, honoraires	4400		5 280		5 280		
315 Maintenance, entretien	4414						
316 Loyers, redevances	4412						
317 Dédommagements du personnel	4405		5 000		5 000		
31 DEPENSES GENERALES	5699		13 101		13 101		
33 Amortissements	6499						
36 Subventions & bourses	6298						
39 Imputations internes	6380		7 000		7 000		
3 TOTAL DES CHARGES	6599	13.78	2 434 466	13.78	2 418 532		- 15 934
42 Revenus des biens	7199						
43 Recettes diverses	7299						
46 Subventions acquises	7339						
49 Imputations internes	7599						
4 TOTAL DES REVENUS	7999						

Budget 2022		No Budget 3D0		MOYENS COMMUNS DE MESL1 (SLAC1)			
Titulaire du Budget: FUDGE BRUCE		Budget 2021		Budget 2022		Variations 2022 / 2021	
		Postes	Francs	Postes	Francs	Postes	Francs
Professeurs ordinaires	0100	3.50	752 521	3.50	734 447		- 18 074
Professeurs associés	0150						
Professeurs assistants	0200						
Professeurs associés (PAE)	0500						
Professeurs titulaires	0600						
Salaires remplacements	0801						
Total économies CP	0899						
MER, chefs de clinique scient.	1200						
Chargés de cours	1220	1.80	276 707	1.80	280 867		4 160
Chargés d'ens., cons. études	1100	4.23	573 393	4.23	576 612		3 219
Collab. scientifiques I et II	1260						
Maîtres assistants	1300	0.75	77 250	0.75	77 250		
Assistants-médecins	1401						
Assistants et post-doc	1400	3.00	224 124	3.00	221 679		- 2 445
Crédits encadrement taxes	1405						
Auxiliaires de recherche	1510						
Crédits traitements ens.	1701						
Traitement resp. de formation	1708						
Total économies CE	1799						
302 PENS	1999	13.28	1 903 995	13.28	1 890 855		- 13 140
Total personnel technique	2699						
Total adm, chefs serv, commis	2799						
Total secr, compt, aide biblio	2899	0.50	46 238	0.50	46 416		178
Total personnel administratif	3299	0.50	46 238	0.50	46 416		178
Crédits pour remplacements	3302		6 677		6 677		
Salaires des apprentis	3303						
Salaires des stagiaires	3313						
Total économies PAT	3399						
301 PAT	3598	0.50	52 915	0.50	53 093		178
304 Total indemnités et primes	3560		1 949		1 936		- 13
Cotisation CPEG	3759		272 284		270 480		- 1 804
305 Cotisations patronales	3730		454 626		451 673		- 2 953
306 Rente-pont AVS	3703						
309 Autres charges de personnel	3797		880		874		- 6
30 TOTAL PERSONNEL	3899	13.78	2 414 365	13.78	2 398 431		- 15 934
310 Fournitures	4100		2 821		2 821		
311 Matériel, machines, logiciels	4401						
312 Energie	4300						
313 Services, honoraires	4400		5 280		5 280		
315 Maintenance, entretien	4414						
316 Loyers, redevances	4412						
317 Dédommagements du personnel	4405		5 000		5 000		
31 DEPENSES GENERALES	5699		13 101		13 101		
33 Amortissements	6499						
36 Subventions & bourses	6298						
39 Imputations internes	6380		7 000		7 000		
3 TOTAL DES CHARGES	6599	13.78	2 434 466	13.78	2 418 532		- 15 934
42 Revenus des biens	7199						
43 Recettes diverses	7299						
46 Subventions acquises	7339						
49 Imputations internes	7599						
4 TOTAL DES REVENUS	7999						

Budget 2022		No Budget 3E		DPT ETUDES EST-ASIATIQUES (ESTAS)			
Titulaire du Budget: GUEX SAMUEL		Budget 2021		Budget 2022		Variations 2022 / 2021	
		Postes	Francs	Postes	Francs	Postes	Francs
Professeurs ordinaires	0100	4.00	836 772	4.00	840 648		3 876
Professeurs associés	0150						
Professeurs assistants	0200						
Professeurs associés (PAE)	0500						
Professeurs titulaires	0600						
Salaires remplacements	0801		45 833		45 833		
Total économies CP	0899						
MER, chefs de clinique scient.	1200						
Chargés de cours	1220	1.08	166 330	1.08	166 908		578
Chargés d'ens., cons. études	1100	4.48	620 081	4.48	618 294		- 1 787
Collab. scientifiques I et II	1260						
Maîtres assistants	1300	0.75	84 635	0.75	81 558		- 3 077
Assistants-médecins	1401						
Assistants et post-doc	1400	3.60	263 909	3.60	264 604		695
Crédits encadrement taxes	1405	1.00	77 000	1.00	77 000		
Auxiliaires de recherche	1510						
Crédits traitements ens.	1701						
Traitement resp. de formation	1708						
Total économies CE	1799						
302 PENS	1999	14.91	2 094 560	14.91	2 094 845		285
Total personnel technique	2699						
Total adm, chefs serv, commis	2799						
Total secr, compt, aide biblio	2899	0.50	40 062	0.50	40 418		356
Total personnel administratif	3299	0.50	40 062	0.50	40 418		356
Crédits pour remplacements	3302						
Salaires des apprentis	3303						
Salaires des stagiaires	3313						
Total économies PAT	3399						
301 PAT	3598	0.50	40 062	0.50	40 418		356
304 Total indemnités et primes	3560		2 088		2 089		1
Cotisation CPEG	3759		297 011		297 100		89
305 Cotisations patronales	3730		495 912		496 126		214
306 Rente-pont AVS	3703						
309 Autres charges de personnel	3797		960		960		
30 TOTAL PERSONNEL	3899	15.41	2 633 582	15.41	2 634 438		856
310 Fournitures	4100		2 882		2 882		
311 Matériel, machines, logiciels	4401						
312 Energie	4300						
313 Services, honoraires	4400		8 280		8 280		
315 Maintenance, entretien	4414						
316 Loyers, redevances	4412						
317 Dédommagements du personnel	4405		8 000		8 000		
31 DEPENSES GENERALES	5699		19 162		19 162		
33 Amortissements	6499						
36 Subventions & bourses	6298						
39 Imputations internes	6380		9 000		9 000		
3 TOTAL DES CHARGES	6599	15.41	2 661 744	15.41	2 662 600		856
42 Revenus des biens	7199						
43 Recettes diverses	7299						
46 Subventions acquises	7339						
49 Imputations internes	7599						
4 TOTAL DES REVENUS	7999						

Budget 2022		No Budget 3E0		MC ETUDES EST-ASIATIQUES (ESTCO)			
Titulaire du Budget: GUEX SAMUEL		Budget 2021		Budget 2022		Variations 2022 / 2021	
		Postes	Francs	Postes	Francs	Postes	Francs
Professeurs ordinaires	0100	4.00	836 772	4.00	840 648		3 876
Professeurs associés	0150						
Professeurs assistants	0200						
Professeurs associés (PAE)	0500						
Professeurs titulaires	0600						
Salaires remplacements	0801		45 833		45 833		
Total économies CP	0899						
MER, chefs de clinique scient.	1200						
Chargés de cours	1220	1.08	166 330	1.08	166 908		578
Chargés d'ens., cons. études	1100	4.48	620 081	4.48	618 294		- 1 787
Collab. scientifiques I et II	1260						
Maîtres assistants	1300	0.75	84 635	0.75	81 558		- 3 077
Assistants-médecins	1401						
Assistants et post-doc	1400	3.60	263 909	3.60	264 604		695
Crédits encadrement taxes	1405	1.00	77 000	1.00	77 000		
Auxiliaires de recherche	1510						
Crédits traitements ens.	1701						
Traitement resp. de formation	1708						
Total économies CE	1799						
302 PENS	1999	14.91	2 094 560	14.91	2 094 845		285
Total personnel technique	2699						
Total adm, chefs serv, commis	2799						
Total secr, compt, aide biblio	2899	0.50	40 062	0.50	40 418		356
Total personnel administratif	3299	0.50	40 062	0.50	40 418		356
Crédits pour remplacements	3302						
Salaires des apprentis	3303						
Salaires des stagiaires	3313						
Total économies PAT	3399						
301 PAT	3598	0.50	40 062	0.50	40 418		356
304 Total indemnités et primes	3560		2 088		2 089		1
Cotisation CPEG	3759		297 011		297 100		89
305 Cotisations patronales	3730		495 912		496 126		214
306 Rente-pont AVS	3703						
309 Autres charges de personnel	3797		960		960		
30 TOTAL PERSONNEL	3899	15.41	2 633 582	15.41	2 634 438		856
310 Fournitures	4100		2 882		2 882		
311 Matériel, machines, logiciels	4401						
312 Energie	4300						
313 Services, honoraires	4400		8 280		8 280		
315 Maintenance, entretien	4414						
316 Loyers, redevances	4412						
317 Dédommagements du personnel	4405		8 000		8 000		
31 DEPENSES GENERALES	5699		19 162		19 162		
33 Amortissements	6499						
36 Subventions & bourses	6298						
39 Imputations internes	6380		9 000		9 000		
3 TOTAL DES CHARGES	6599	15.41	2 661 744	15.41	2 662 600		856
42 Revenus des biens	7199						
43 Recettes diverses	7299						
46 Subventions acquises	7339						
49 Imputations internes	7599						
4 TOTAL DES REVENUS	7999						

Budget 2022		No Budget 3F		DPT SCIENCES DE L'ANTIQUITE (ANTH1)			
Titulaire du Budget: JAILLARD DOMINIQUE		Budget 2021		Budget 2022		Variations 2022 / 2021	
		Postes	Francs	Postes	Francs	Postes	Francs
Professeurs ordinaires	0100	7.00	1 494 381	7.00	1 498 581		4 200
Professeurs associés	0150						
Professeurs assistants	0200						
Professeurs associés (PAE)	0500						
Professeurs titulaires	0600	1.00	160 518	1.00	160 000		- 518
Salaires remplacements	0801						
Total économies CP	0899						
MER, chefs de clinique scient.	1200	1.50	243 969	1.50	244 473		504
Chargés de cours	1220	1.85	288 348	1.85	292 674		4 326
Chargés d'ens., cons. études	1100	3.50	472 871	3.50	460 138		- 12 733
Collab. scientifiques I et II	1260						
Maîtres assistants	1300	2.50	249 190	2.50	241 210		- 7 980
Assistants-médecins	1401						
Assistants et post-doc	1400	7.70	574 759	7.70	571 640		- 3 119
Crédits encadrement taxes	1405						
Auxiliaires de recherche	1510						
Crédits traitements ens.	1701						
Traitement resp. de formation	1708						
Total économies CE	1799						
302 PENS	1999	25.05	3 484 036	25.05	3 468 716		- 15 320
Total personnel technique	2699						
Total adm, chefs serv, commis	2799						
Total secr, compt, aide biblio	2899	0.50	48 189	0.50	48 189		
Total personnel administratif	3299	0.50	48 189	0.50	48 189		
Crédits pour remplacements	3302						
Salaires des apprentis	3303						
Salaires des stagiaires	3313						
Total économies PAT	3399						
301 PAT	3598	0.50	48 189	0.50	48 189		
304 Total indemnités et primes	3560		3 532		3 516		- 16
Cotisation CPEG	3759		491 473		489 342		- 2 131
305 Cotisations patronales	3730		820 603		817 150		- 3 453
306 Rente-pont AVS	3703						
309 Autres charges de personnel	3797		1 589		1 582		- 7
30 TOTAL PERSONNEL	3899	25.55	4 357 949	25.55	4 339 153		- 18 796
310 Fournitures	4100		1 780		1 780		
311 Matériel, machines, logiciels	4401						
312 Energie	4300						
313 Services, honoraires	4400		6 280		6 280		
315 Maintenance, entretien	4414						
316 Loyers, redevances	4412						
317 Dédommagements du personnel	4405		15 000		15 000		
31 DEPENSES GENERALES	5699		23 060		23 060		
33 Amortissements	6499						
36 Subventions & bourses	6298						
39 Imputations internes	6380		10 000		10 000		
3 TOTAL DES CHARGES	6599	25.55	4 391 009	25.55	4 372 213		- 18 796
42 Revenus des biens	7199						
43 Recettes diverses	7299						
46 Subventions acquises	7339						
49 Imputations internes	7599						
4 TOTAL DES REVENUS	7999						

Budget 2022		No Budget 3F0		MOYENS COMMUNS ANTIQUITE (ANTC1)			
Titulaire du Budget: JAILLARD DOMINIQUE		Budget 2021		Budget 2022		Variations 2022 / 2021	
		Postes	Francs	Postes	Francs	Postes	Francs
Professeurs ordinaires	0100	7.00	1 494 381	7.00	1 498 581		4 200
Professeurs associés	0150						
Professeurs assistants	0200						
Professeurs associés (PAE)	0500						
Professeurs titulaires	0600	1.00	160 518	1.00	160 000		- 518
Salaires remplacements	0801						
Total économies CP	0899						
MER, chefs de clinique scient.	1200	1.50	243 969	1.50	244 473		504
Chargés de cours	1220	1.85	288 348	1.85	292 674		4 326
Chargés d'ens., cons. études	1100	3.50	472 871	3.50	460 138		- 12 733
Collab. scientifiques I et II	1260						
Maîtres assistants	1300	2.50	249 190	2.50	241 210		- 7 980
Assistants-médecins	1401						
Assistants et post-doc	1400	7.70	574 759	7.70	571 640		- 3 119
Crédits encadrement taxes	1405						
Auxiliaires de recherche	1510						
Crédits traitements ens.	1701						
Traitement resp. de formation	1708						
Total économies CE	1799						
302 PENS	1999	25.05	3 484 036	25.05	3 468 716		- 15 320
Total personnel technique	2699						
Total adm, chefs serv, commis	2799						
Total secr, compt, aide biblio	2899	0.50	48 189	0.50	48 189		
Total personnel administratif	3299	0.50	48 189	0.50	48 189		
Crédits pour remplacements	3302						
Salaires des apprentis	3303						
Salaires des stagiaires	3313						
Total économies PAT	3399						
301 PAT	3598	0.50	48 189	0.50	48 189		
304 Total indemnités et primes	3560		3 532		3 516		- 16
Cotisation CPEG	3759		491 473		489 342		- 2 131
305 Cotisations patronales	3730		820 603		817 150		- 3 453
306 Rente-pont AVS	3703						
309 Autres charges de personnel	3797		1 589		1 582		- 7
30 TOTAL PERSONNEL	3899	25.55	4 357 949	25.55	4 339 153		- 18 796
310 Fournitures	4100		1 780		1 780		
311 Matériel, machines, logiciels	4401						
312 Energie	4300						
313 Services, honoraires	4400		6 280		6 280		
315 Maintenance, entretien	4414						
316 Loyers, redevances	4412						
317 Dédommagements du personnel	4405		15 000		15 000		
31 DEPENSES GENERALES	5699		23 060		23 060		
33 Amortissements	6499						
36 Subventions & bourses	6298						
39 Imputations internes	6380		10 000		10 000		
3 TOTAL DES CHARGES	6599	25.55	4 391 009	25.55	4 372 213		- 18 796
42 Revenus des biens	7199						
43 Recettes diverses	7299						
46 Subventions acquises	7339						
49 Imputations internes	7599						
4 TOTAL DES REVENUS	7999						

Budget 2022		No Budget 3G		DEPARTEMENT DE PHILOSOPHIE (PHIL1)			
Titulaire du Budget: CORREIA FABRICE		Budget 2021		Budget 2022		Variations 2022 / 2021	
		Postes	Francs	Postes	Francs	Postes	Francs
Professeurs ordinaires	0100	4.00	831 116	5.00	1 013 920	1.00	182 804
Professeurs associés	0150	2.33	397 752	1.33	230 924	- 1.00	- 166 828
Professeurs assistants	0200						
Professeurs associés (PAE)	0500						
Professeurs titulaires	0600						
Salaires remplacements	0801						
Total économies CP	0899						
MER, chefs de clinique scient.	1200						
Chargés de cours	1220	0.25	39 352	0.25	36 490		- 2 862
Chargés d'ens., cons. études	1100						
Collab. scientifiques I et II	1260						
Maîtres assistants	1300						
Assistants-médecins	1401						
Assistants et post-doc	1400	4.53	339 401	4.53	328 262		- 11 139
Crédits encadrement taxes	1405						
Auxiliaires de recherche	1510						
Crédits traitements ens.	1701						
Traitement resp. de formation	1708						
Total économies CE	1799						
302 PENS	1999	11.11	1 607 621	11.11	1 609 596		1 975
Total personnel technique	2699						
Total adm, chefs serv, commis	2799						
Total secr, compt, aide biblio	2899	0.80	74 250	0.80	74 820		570
Total personnel administratif	3299	0.80	74 250	0.80	74 820		570
Crédits pour remplacements	3302						
Salaires des apprentis	3303						
Salaires des stagiaires	3313						
Total économies PAT	3399						
301 PAT	3598	0.80	74 250	0.80	74 820		570
304 Total indemnités et primes	3560		1 681		1 683		2
Cotisation CPEG	3759		234 015		234 369		354
305 Cotisations patronales	3730		390 729		391 370		641
306 Rente-pont AVS	3703						
309 Autres charges de personnel	3797		756		757		1
30 TOTAL PERSONNEL	3899	11.91	2 075 037	11.91	2 078 226		3 189
310 Fournitures	4100		8 867		8 867		
311 Matériel, machines, logiciels	4401						
312 Energie	4300						
313 Services, honoraires	4400		4 280		4 280		
315 Maintenance, entretien	4414						
316 Loyers, redevances	4412						
317 Dédommagements du personnel	4405		9 000		9 000		
31 DEPENSES GENERALES	5699		22 147		22 147		
33 Amortissements	6499						
36 Subventions & bourses	6298						
39 Imputations internes	6380		1 000		1 000		
3 TOTAL DES CHARGES	6599	11.91	2 098 184	11.91	2 101 373		3 189
42 Revenus des biens	7199						
43 Recettes diverses	7299						
46 Subventions acquises	7339						
49 Imputations internes	7599						
4 TOTAL DES REVENUS	7999						

Budget 2022		No Budget 3H	DPT D'HISTOIRE GENERALE (ISTG1)					
Titulaire du Budget: TOURNES LUDOVIC		Budget 2021		Budget 2022		Variations 2022 / 2021		
		Postes	Francs	Postes	Francs	Postes	Francs	
Professeurs ordinaires	0100	10.00	2 026 730	9.50	1 924 092	- 0.50	- 102 638	
Professeurs associés	0150							
Professeurs assistants	0200							
Professeurs associés (PAE)	0500							
Professeurs titulaires	0600							
Salaires remplacements	0801							
Total économies CP	0899							
MER, chefs de clinique scient.	1200							
Chargés de cours	1220	1.50	226 005	1.50	213 249		- 12 756	
Chargés d'ens., cons. études	1100	0.80	96 526	0.80	97 869		1 343	
Collab. scientifiques I et II	1260							
Maîtres assistants	1300	1.50	143 730	1.50	144 155		425	
Assistants-médecins	1401							
Assistants et post-doc	1400	8.80	662 270	8.80	650 030		- 12 240	
Crédits encadrement taxes	1405	2.30	177 100	2.30	177 100			
Auxiliaires de recherche	1510							
Crédits traitements ens.	1701							
Traitement resp. de formation	1708							
Total économies CE	1799							
302 PENS	1999	24.90	3 332 361	24.40	3 206 495	- 0.50	- 125 866	
Total personnel technique	2699							
Total adm, chefs serv, commis	2799							
Total secr, compt, aide biblio	2899	1.00	94 951	1.00	95 684		733	
Total personnel administratif	3299	1.00	94 951	1.00	95 684		733	
Crédits pour remplacements	3302							
Salaires des apprentis	3303							
Salaires des stagiaires	3313							
Total économies PAT	3399							
301 PAT	3598	1.00	94 951	1.00	95 684		733	
304 Total indemnités et primes	3560		3 426		3 301		- 125	
Cotisation CPEG	3759		476 876		459 465		- 17 411	
305 Cotisations patronales	3730		796 231		767 259		- 28 972	
306 Rente-pont AVS	3703							
309 Autres charges de personnel	3797		1 542		1 485		- 57	
30 TOTAL PERSONNEL	3899	25.90	4 228 511	25.40	4 074 224	- 0.50	- 154 287	
310 Fournitures	4100		9 460		9 460			
311 Matériel, machines, logiciels	4401							
312 Energie	4300							
313 Services, honoraires	4400		5 560		5 560			
315 Maintenance, entretien	4414							
316 Loyers, redevances	4412							
317 Dédommagements du personnel	4405		12 500		12 500			
31 DEPENSES GENERALES	5699		27 520		27 520			
33 Amortissements	6499							
36 Subventions & bourses	6298							
39 Imputations internes	6380		6 000		6 000			
3 TOTAL DES CHARGES	6599	25.90	4 262 031	25.40	4 107 744	- 0.50	- 154 287	
42 Revenus des biens	7199							
43 Recettes diverses	7299							
46 Subventions acquises	7339							
49 Imputations internes	7599							
4 TOTAL DES REVENUS	7999							

Budget 2022		No Budget 31	DPT HISTOIRE ART & MUSICOLOGIE (ARMU)					
Titulaire du Budget: STAUFFER NUSSBAUMER MARIA THER		Budget 2021		Budget 2022		Variations 2022 / 2021		
		Postes	Francs	Postes	Francs	Postes	Francs	
Professeurs ordinaires	0100	7.00	1 453 459	6.00	1 212 288	- 1.00	- 241 171	
Professeurs associés	0150			1.00	165 847	1.00	165 847	
Professeurs assistants	0200							
Professeurs associés (PAE)	0500							
Professeurs titulaires	0600							
Salaires remplacements	0801							
Total économies CP	0899		- 187 325		- 159 374		27 951	
MER, chefs de clinique scient.	1200							
Chargés de cours	1220	0.40	59 528	0.40	59 934		406	
Chargés d'ens., cons. études	1100	0.50	64 082	0.50	64 757		675	
Collab. scientifiques I et II	1260							
Maîtres assistants	1300	1.00	94 690	1.00	96 103		1 413	
Assistants-médecins	1401							
Assistants et post-doc	1400	4.90	363 492	4.90	358 597		- 4 895	
Crédits encadrement taxes	1405							
Auxiliaires de recherche	1510							
Crédits traitements ens.	1701							
Traitement resp. de formation	1708							
Total économies CE	1799							
302 PENS	1999	13.80	1 847 926	13.80	1 798 152		- 49 774	
Total personnel technique	2699							
Total adm, chefs serv, commis	2799							
Total secr, compt, aide biblio	2899	0.80	60 249	0.80	64 783		4 534	
Total personnel administratif	3299	0.80	60 249	0.80	64 783		4 534	
Crédits pour remplacements	3302							
Salaires des apprentis	3303							
Salaires des stagiaires	3313							
Total économies PAT	3399							
301 PAT	3598	0.80	60 249	0.80	64 783		4 534	
304 Total indemnités et primes	3560		2 095		2 021		- 74	
Cotisation CPEG	3759		265 503		259 208		- 6 295	
305 Cotisations patronales	3730		443 304		432 850		- 10 454	
306 Rente-pont AVS	3703							
309 Autres charges de personnel	3797		858		838		- 20	
30 TOTAL PERSONNEL	3899	14.60	2 354 432	14.60	2 298 644		- 55 788	
310 Fournitures	4100		4 055		4 055			
311 Matériel, machines, logiciels	4401							
312 Energie	4300							
313 Services, honoraires	4400		10 280		10 280			
315 Maintenance, entretien	4414							
316 Loyers, redevances	4412							
317 Dédommagements du personnel	4405		12 000		12 000			
31 DEPENSES GENERALES	5699		26 335		26 335			
33 Amortissements	6499							
36 Subventions & bourses	6298							
39 Imputations internes	6380		2 500		2 500			
3 TOTAL DES CHARGES	6599	14.60	2 383 267	14.60	2 327 479		- 55 788	
42 Revenus des biens	7199							
43 Recettes diverses	7299							
46 Subventions acquises	7339							
49 Imputations internes	7599							
4 TOTAL DES REVENUS	7999							

Budget 2022		No Budget 310		MC HISTOIRE ART & MUSICOLOGIE (ARMCO)			
Titulaire du Budget: STAUFFER NUSSBAUMER MARIA THER		Budget 2021		Budget 2022		Variations 2022 / 2021	
		Postes	Francs	Postes	Francs	Postes	Francs
Professeurs ordinaires	0100	7.00	1 453 459	6.00	1 212 288	- 1.00	- 241 171
Professeurs associés	0150			1.00	165 847	1.00	165 847
Professeurs assistants	0200						
Professeurs associés (PAE)	0500						
Professeurs titulaires	0600						
Salaires remplacements	0801						
Total économies CP	0899		- 187 325		- 159 374		27 951
MER, chefs de clinique scient.	1200						
Chargés de cours	1220	0.40	59 528	0.40	59 934		406
Chargés d'ens., cons. études	1100	0.50	64 082	0.50	64 757		675
Collab. scientifiques I et II	1260						
Maîtres assistants	1300	1.00	94 690	1.00	96 103		1 413
Assistants-médecins	1401						
Assistants et post-doc	1400	4.90	363 492	4.90	358 597		- 4 895
Crédits encadrement taxes	1405						
Auxiliaires de recherche	1510						
Crédits traitements ens.	1701						
Traitement resp. de formation	1708						
Total économies CE	1799						
302 PENS	1999	13.80	1 847 926	13.80	1 798 152		- 49 774
Total personnel technique	2699						
Total adm, chefs serv, commis	2799						
Total secr, compt, aide biblio	2899	0.80	60 249	0.80	64 783		4 534
Total personnel administratif	3299	0.80	60 249	0.80	64 783		4 534
Crédits pour remplacements	3302						
Salaires des apprentis	3303						
Salaires des stagiaires	3313						
Total économies PAT	3399						
301 PAT	3598	0.80	60 249	0.80	64 783		4 534
304 Total indemnités et primes	3560		2 095		2 021		- 74
Cotisation CPEG	3759		265 503		259 208		- 6 295
305 Cotisations patronales	3730		443 304		432 850		- 10 454
306 Rente-pont AVS	3703						
309 Autres charges de personnel	3797		858		838		- 20
30 TOTAL PERSONNEL	3899	14.60	2 354 432	14.60	2 298 644		- 55 788
310 Fournitures	4100		4 055		4 055		
311 Matériel, machines, logiciels	4401						
312 Energie	4300						
313 Services, honoraires	4400		10 280		10 280		
315 Maintenance, entretien	4414						
316 Loyers, redevances	4412						
317 Dédommagements du personnel	4405		12 000		12 000		
31 DEPENSES GENERALES	5699		26 335		26 335		
33 Amortissements	6499						
36 Subventions & bourses	6298						
39 Imputations internes	6380		2 500		2 500		
3 TOTAL DES CHARGES	6599	14.60	2 383 267	14.60	2 327 479		- 55 788
42 Revenus des biens	7199						
43 Recettes diverses	7299						
46 Subventions acquises	7339						
49 Imputations internes	7599						
4 TOTAL DES REVENUS	7999						

Budget 2022		No Budget 3J		ECOLE DE LANGUE ET CIV. FRANCO. (ELCFR)			
Titulaire du Budget: COET PHILIPPE GAJO LAURENT		Budget 2021		Budget 2022		Variations 2022 / 2021	
		Postes	Francs	Postes	Francs	Postes	Francs
Professeurs ordinaires	0100	2.00	384 748	2.00	389 068		4 320
Professeurs associés	0150						
Professeurs assistants	0200						
Professeurs associés (PAE)	0500						
Professeurs titulaires	0600						
Salaires remplacements	0801						
Total économies CP	0899						
MER, chefs de clinique scient.	1200	0.60	76 635	0.60	78 237		1 602
Chargés de cours	1220						
Chargés d'ens., cons. études	1100	10.23	1 384 058	10.23	1 404 487		20 429
Collab. scientifiques I et II	1260						
Maîtres assistants	1300						
Assistants-médecins	1401						
Assistants et post-doc	1400	1.00	77 583	1.00	77 632		49
Crédits encadrement taxes	1405						
Auxiliaires de recherche	1510						
Crédits traitements ens.	1701		14 030		14 030		
Traitement resp. de formation	1708						
Total économies CE	1799						
302 PENS	1999	13.83	1 937 054	13.83	1 963 454		26 400
Total personnel technique	2699						
Total adm, chefs serv, commis	2799						
Total secr, compt, aide biblio	2899	1.75	165 139	1.75	166 742		1 603
Total personnel administratif	3299	1.75	165 139	1.75	166 742		1 603
Crédits pour remplacements	3302		19 036		19 036		
Salaires des apprentis	3303						
Salaires des stagiaires	3313						
Total économies PAT	3399						
301 PAT	3598	1.75	184 175	1.75	185 778		1 603
304 Total indemnités et primes	3560		5 098		5 125		27
Cotisation CPEG	3759		295 566		299 462		3 896
305 Cotisations patronales	3730		493 500		500 070		6 570
306 Rente-pont AVS	3703						
309 Autres charges de personnel	3797		955		968		13
30 TOTAL PERSONNEL	3899	15.58	2 620 782	15.58	2 655 395		34 613
310 Fournitures	4100		18 500		18 500		
311 Matériel, machines, logiciels	4401		2 000		2 000		
312 Energie	4300						
313 Services, honoraires	4400		10 180		10 180		
315 Maintenance, entretien	4414						
316 Loyers, redevances	4412						
317 Dédommagements du personnel	4405		6 000		6 000		
31 DEPENSES GENERALES	5699		36 680		36 680		
33 Amortissements	6499						
36 Subventions & bourses	6298						
39 Imputations internes	6380		3 000		3 000		
3 TOTAL DES CHARGES	6599	15.58	2 660 462	15.58	2 695 075		34 613
42 Revenus des biens	7199						
43 Recettes diverses	7299						
46 Subventions acquises	7339						
49 Imputations internes	7599						
4 TOTAL DES REVENUS	7999						

Budget 2022		No Budget 3K	COURS D'ETE (LCE1)				
Titulaire du Budget: PATERNOSTRO ROBERTO		Budget 2021		Budget 2022		Variations 2022 / 2021	
		Postes	Francs	Postes	Francs	Postes	Francs
Professeurs ordinaires	0100						
Professeurs associés	0150						
Professeurs assistants	0200						
Professeurs associés (PAE)	0500						
Professeurs titulaires	0600						
Salaires remplacements	0801						
Total économies CP	0899						
MER, chefs de clinique scient.	1200	0.40	51 090	0.40	52 158		1 068
Chargés de cours	1220						
Chargés d'ens., cons. études	1100	3.80	466 009	3.80	476 797		10 788
Collab. scientifiques I et II	1260	1.00	112 236	1.00	110 342		- 1 894
Maîtres assistants	1300						
Assistants-médecins	1401						
Assistants et post-doc	1400						
Crédits encadrement taxes	1405						
Auxiliaires de recherche	1510						
Crédits traitements ens.	1701		480 110		480 110		
Traitement resp. de formation	1708						
Total économies CE	1799						
302 PENS	1999	5.20	1 109 445	5.20	1 119 407		9 962
Total personnel technique	2699	0.15	15 109	0.15	15 109		
Total adm, chefs serv, commis	2799						
Total secr, compt, aide biblio	2899	2.00	161 872	2.00	161 068		- 804
Total personnel administratif	3299	2.00	161 872	2.00	161 068		- 804
Crédits pour remplacements	3302		52 378		52 378		
Salaires des apprentis	3303						
Salaires des stagiaires	3313						
Total économies PAT	3399						
301 PAT	3598	2.15	229 359	2.15	228 555		- 804
304 Total indemnités et primes	3560		805		815		10
Cotisation CPEG	3759		186 281		187 555		1 274
305 Cotisations patronales	3730		311 027		313 194		2 167
306 Rente-pont AVS	3703						
309 Autres charges de personnel	3797		602		606		4
30 TOTAL PERSONNEL	3899	7.35	1 651 238	7.35	1 662 577		11 339
310 Fournitures	4100		19 000		19 000		
311 Matériel, machines, logiciels	4401		3 000		3 000		
312 Energie	4300						
313 Services, honoraires	4400		130 000		130 000		
315 Maintenance, entretien	4414						
316 Loyers, redevances	4412		75 000		75 000		
317 Dédommagements du personnel	4405						
31 DEPENSES GENERALES	5699		227 000		227 000		
33 Amortissements	6499						
36 Subventions & bourses	6298						
39 Imputations internes	6380		23 000		23 000		
3 TOTAL DES CHARGES	6599	7.35	1 901 238	7.35	1 912 577		11 339
42 Revenus des biens	7199		1 670 000		1 670 000		
43 Recettes diverses	7299						
46 Subventions acquises	7339						
49 Imputations internes	7599						
4 TOTAL DES REVENUS	7999		1 670 000		1 670 000		

5.6. FACULTÉ D'ÉCONOMIE ET DE MANAGEMENT

Budget 2022		No Budget S	FAC. D'ECONOMIE ET MANAGEMENT (GSEM)					
Titulaire du Budget: MENZ MARKUS		Budget 2021		Budget 2022		Variations 2022 / 2021		
		Postes	Francs	Postes	Francs	Postes	Francs	
Professeurs ordinaires	0100	33.10	7 033 651	33.10	6 987 576		- 46 075	
Professeurs associés	0150	8.10	1 396 991	8.10	1 324 220		- 72 771	
Professeurs assistants	0200	2.00	286 196	2.00	270 864		- 15 332	
Professeurs associés (PAE)	0500							
Professeurs titulaires	0600	1.40	226 330	1.40	219 493		- 6 837	
Salaires remplacements	0801							
Economie temporaire CP	0809							
Correction prorata CP	0812		- 40 000				40 000	
Objectif de non dépense CP	0830		- 218 698		- 218 698			
Gel budgétaire CP	0831		- 138 211		- 137 398		813	
Total économies CP	0899		- 396 909		- 356 096		40 813	
Total corps professoral	1099	44.60	8 546 259	44.60	8 446 057		- 100 202	
MER, chefs de clinique scient.	1200	1.10	168 760	1.40	210 662	0.30	41 902	
Chargés de cours	1220	1.33	191 317	1.33	191 142		- 175	
Chargés d'ens., cons. études	1100	2.76	314 941	2.42	273 344	- 0.34	- 41 597	
Collab. scientifiques I et II	1260							
Total enseignement	1299	49.79	9 221 277	49.75	9 121 205	- 0.04	- 100 072	
Maîtres assistants	1300							
Assistants-médecins	1401							
Assistants et post-doc	1400	36.40	2 716 750	36.40	2 640 383		- 76 367	
Crédits encadrement taxes	1405	13.75	1 058 750	14.75	1 135 750	1.00	77 000	
Auxiliaires de recherche	1510							
Total MA, ass. et ARE (Aux.)	1499	50.15	3 775 500	51.15	3 776 133	1.00	633	
Crédits traitements ens.	1701		42 860		42 860			
Traitement resp. de formation	1708							
Resp. de formation titulaires	1710							
Economie temporaire CE	1709							
Correction prorata CE	1712							
Objectif de non dépense CE	1730							
Gel budgétaire CE	1731							
Total économies CE	1799							
Total coll. de l'enseignement	1950	55.34	4 493 378	56.30	4 494 141	0.96	763	
302 PENS	1999	99.94	13 039 637	100.90	12 940 198	0.96	- 99 439	
Personnel scientifique	2000	0.60	82 501	0.60	83 166		665	
Techniciens	2100	0.25	25 492	0.25	27 498		2 006	
Laborants, ass. techniques	2200	1.80	171 000	1.80	171 000			
Aides ass. techn., aides labo	2300							
Bibliothécaire, documentaliste	2400							
Total personnel technique	2699	2.65	278 993	2.65	281 664		2 671	
Adm, chefs serv, commis adm	2700	5.30	591 067	5.80	660 531	0.50	69 464	
Direction	2701							
Coordination info documentaire	2705							
BDA responsables	2710							
BDA spécialistes disciplines	2715							
Total adm, chefs serv, commis	2799	5.30	591 067	5.80	660 531	0.50	69 464	
Secr., comptable, aide biblio	2800	7.85	690 557	7.85	707 214		16 657	
Commis 2 DIS	2805							
Total secr, compt, aide biblio	2899	7.85	690 557	7.85	707 214		16 657	
Total personnel administratif	3299	13.15	1 281 624	13.65	1 367 745	0.50	86 121	
Crédits pour remplacements	3302		32 565		32 565			
Salaires des apprentis	3303							
Salaires des stagiaires	3313							
Economie temporaire PAT	3315							
Correction prorata PAT	3308							
Objectif de non dépense PAT	3330							
Gel budgétaire PAT	3331							
Total économies PAT	3399							
301 PAT	3598	15.80	1 593 182	16.30	1 681 974	0.50	88 792	
Indemnités spéciales fonction	0803		87 205		87 205			
Indemnités spéciales FEP	1705							
Primes diverses	3520		14 953		14 901		- 52	
Indemnités TPG	3555							
304 Total indemnités et primes	3560		102 158		102 106		- 52	

Budget 2022		No Budget S		FAC. D'ECONOMIE ET MANAGEMENT (GSEM)			
Titulaire du Budget: MENZ MARKUS		Budget 2021		Budget 2022		Variations 2022 / 2021	
		Postes	Francs	Postes	Francs	Postes	Francs
Total salaires hors cot. patr.	3599	115.74	14 734 977	117.20	14 724 278	1.46	- 10 699
Charges AVS	3725		780 160		779 596		- 564
Maternité AVS	3727		6 329		6 324		- 5
Frais de gestion AVS	3735		20 902		20 886		- 16
Assurance chômage	3745		161 920		161 802		- 118
Allocations familiales	3750		360 639		360 820		181
Contribution petite enfance	3731		8 692		8 687		- 5
Fonds de formation	3755		4 268		4 265		- 3
Cotisation CPEG	3759		2 048 143		2 046 662		- 1 481
Assurance accidents	3785		28 703		28 682		- 21
305 Cotisations patronales	3730		3 419 756		3 417 724		- 2 032
306 Rente-pont AVS	3703						
Frais d'annonces	3790						
Frais de formation générales	3793		6 623		6 619		- 4
Frais de formation spécifiques	3794						
309 Autres charges de personnel	3797		6 623		6 619		- 4
30 TOTAL PERSONNEL	3899	115.74	18 161 356	117.20	18 148 621	1.46	- 12 735
310 Fournitures, matériel bureau	3906		40 000		40 000		
310 Livres, abonnements	4101						
310 Fournitures de laboratoire	4407						
310 Objectif de non dépense 310	3930						
310 Gel budgétaire 310	3931						
310 Fournitures	4100		40 000		40 000		
311 Matériel, machines, logiciels	4401		9 100		9 100		
312 Energie	4300						
313 Services, honoraires	4400		102 550		102 550		
314 Entretien, amén. immeubles	4406						
314 Economie temporaire 314	4416						
315 Maintenance, entretien	4414						
316 Loyers, redevances	4412		12 775		12 775		
317 Dédommagements du personnel	4405		160 000		160 000		
Total économies 31	4499						
31 DEPENSES GENERALES	5699		324 425		324 425		
Créances irrécouvrables	4410						
Amortissement bâtiments Uni	6234						
Amortissement des équipements	6430						
33 Amortissements	6499						
36 Subventions & bourses	6298		7 500		7 500		
Transferts internes	6330						
Prestations internes 30	6335						
Prestations internes 31	6336		60 000		60 000		
39 Imputations internes	6380		60 000		60 000		
3 TOTAL DES CHARGES	6599	115.74	18 553 281	117.20	18 540 546	1.46	- 12 735
42 Revenus des biens	7199						
dont taxes universitaires	7228						
43 Recettes diverses	7299						
46 Subventions acquises	7339						
Indemnité cantonale	7340						
Subvention fédérale de base	7310						
Contribution frais locatifs	7311						
AIU	7335						
Prod. différés liés aux invest	7054						
Autres	7360						
49 Imputations internes	7599						
4 TOTAL DES REVENUS	7999						

Budget 2022		No Budget S1		SERVICES GENERAUX GSEM (SEMCO)			
Titulaire du Budget: MENZ MARKUS		Budget 2021		Budget 2022		Variations 2022 / 2021	
		Postes	Francs	Postes	Francs	Postes	Francs
Professeurs ordinaires	0100						
Professeurs associés	0150						
Professeurs assistants	0200						
Professeurs associés (PAE)	0500						
Professeurs titulaires	0600						
Salaires remplacements	0801						
Total économies CP	0899						
MER, chefs de clinique scient.	1200						
Chargés de cours	1220						
Chargés d'ens., cons. études	1100						
Collab. scientifiques I et II	1260						
Maîtres assistants	1300						
Assistants-médecins	1401						
Assistants et post-doc	1400						
Crédits encadrement taxes	1405						
Auxiliaires de recherche	1510						
Crédits traitements ens.	1701						
Traitement resp. de formation	1708						
Total économies CE	1799						
302 PENS	1999						
Total personnel technique	2699	2.65	278 993	2.65	281 664		2 671
Total adm, chefs serv, commis	2799	5.30	591 067	5.30	601 031		9 964
Total secr, compt, aide biblio	2899	7.85	690 557	7.85	707 214		16 657
Total personnel administratif	3299	13.15	1 281 624	13.15	1 308 245		26 621
Crédits pour remplacements	3302		32 565		32 565		
Salaires des apprentis	3303						
Salaires des stagiaires	3313						
Total économies PAT	3399						
301 PAT	3598	15.80	1 593 182	15.80	1 622 474		29 292
304 Total indemnités et primes	3560		1 560		1 589		29
Cotisation CPEG	3759		221 675		225 751		4 076
305 Cotisations patronales	3730		370 125		376 979		6 854
306 Rente-pont AVS	3703						
309 Autres charges de personnel	3797		716		730		14
30 TOTAL PERSONNEL	3899	15.80	1 965 583	15.80	2 001 772		36 189
310 Fournitures	4100		40 000		40 000		
311 Matériel, machines, logiciels	4401		9 100		9 100		
312 Energie	4300						
313 Services, honoraires	4400		102 550		102 550		
315 Maintenance, entretien	4414						
316 Loyers, redevances	4412		12 775		12 775		
317 Dédommagements du personnel	4405		100 000		80 000		- 20 000
31 DEPENSES GENERALES	5699		264 425		244 425		- 20 000
33 Amortissements	6499						
36 Subventions & bourses	6298		7 500		7 500		
39 Imputations internes	6380		60 000		60 000		
3 TOTAL DES CHARGES	6599	15.80	2 297 508	15.80	2 313 697		16 189
42 Revenus des biens	7199						
43 Recettes diverses	7299						
46 Subventions acquises	7339						
49 Imputations internes	7599						
4 TOTAL DES REVENUS	7999						

Budget 2022		No Budget S9	RECHERCHE ET ENSEIGNEMENT GSEM (RESEM)					
Titulaire du Budget: MENZ MARKUS		Budget 2021		Budget 2022		Variations 2022 / 2021		
		Postes	Francs	Postes	Francs	Postes	Francs	
Professeurs ordinaires	0100	33.10	7 033 651	33.10	6 987 576		- 46 075	
Professeurs associés	0150	8.10	1 396 991	8.10	1 324 220		- 72 771	
Professeurs assistants	0200	2.00	286 196	2.00	270 864		- 15 332	
Professeurs associés (PAE)	0500							
Professeurs titulaires	0600	1.40	226 330	1.40	219 493		- 6 837	
Salaires remplacements	0801							
Total économies CP	0899		- 396 909		- 356 096		40 813	
MER, chefs de clinique scient.	1200	1.10	168 760	1.40	210 662	0.30	41 902	
Chargés de cours	1220	1.33	191 317	1.33	191 142		- 175	
Chargés d'ens., cons. études	1100	2.76	314 941	2.42	273 344	- 0.34	- 41 597	
Collab. scientifiques I et II	1260							
Maîtres assistants	1300							
Assistants-médecins	1401							
Assistants et post-doc	1400	36.40	2 716 750	36.40	2 640 383		- 76 367	
Crédits encadrement taxes	1405	13.75	1 058 750	14.75	1 135 750	1.00	77 000	
Auxiliaires de recherche	1510							
Crédits traitements ens.	1701		42 860		42 860			
Traitement resp. de formation	1708							
Total économies CE	1799							
302 PENS	1999	99.94	13 039 637	100.90	12 940 198	0.96	- 99 439	
Total personnel technique	2699							
Total adm, chefs serv, commis	2799			0.50	59 500	0.50	59 500	
Total secr, compt, aide biblio	2899							
Total personnel administratif	3299			0.50	59 500	0.50	59 500	
Crédits pour remplacements	3302							
Salaires des apprentis	3303							
Salaires des stagiaires	3313							
Total économies PAT	3399							
301 PAT	3598			0.50	59 500	0.50	59 500	
304 Total indemnités et primes	3560		100 598		100 517		- 81	
Cotisation CPEG	3759		1 826 468		1 820 911		- 5 557	
305 Cotisations patronales	3730		3 049 631		3 040 745		- 8 886	
306 Rente-pont AVS	3703							
309 Autres charges de personnel	3797		5 907		5 889		- 18	
30 TOTAL PERSONNEL	3899	99.94	16 195 773	101.40	16 146 849	1.46	- 48 924	
310 Fournitures	4100							
311 Matériel, machines, logiciels	4401							
312 Energie	4300							
313 Services, honoraires	4400							
315 Maintenance, entretien	4414							
316 Loyers, redevances	4412							
317 Dédommagements du personnel	4405		60 000		80 000		20 000	
31 DEPENSES GENERALES	5699		60 000		80 000		20 000	
33 Amortissements	6499							
36 Subventions & bourses	6298							
39 Imputations internes	6380							
3 TOTAL DES CHARGES	6599	99.94	16 255 773	101.40	16 226 849	1.46	- 28 924	
42 Revenus des biens	7199							
43 Recettes diverses	7299							
46 Subventions acquises	7339							
49 Imputations internes	7599							
4 TOTAL DES REVENUS	7999							

5.7. FACULTÉ DES SCIENCES DE LA SOCIÉTÉ

Budget 2022		No Budget T	FACULTE SCIENCES DE LA SOCIETE (SDS)					
Titulaire du Budget: BONAPERA LAURENCE DEBARBIEUX BERNARD		Budget 2021		Budget 2022		Variations 2022 / 2021		
		Postes	Francs	Postes	Francs	Postes	Francs	
Professeurs ordinaires	0100	25.30	5 421 360	24.30	5 206 421	- 1.00	- 214 939	
Professeurs associés	0150	15.30	2 496 134	20.00	3 220 780	4.70	724 646	
Professeurs assistants	0200	4.00	579 564	2.00	298 446	- 2.00	- 281 118	
Professeurs associés (PAE)	0500	1.00	155 000			- 1.00	- 155 000	
Professeurs titulaires	0600	0.50	79 308	0.50	79 560		252	
Salaires remplacements	0801							
Economie temporaire CP	0809							
Correction prorata CP	0812		- 48 708				48 708	
Objectif de non dépense CP	0830		- 203 251		- 203 251			
Gel budgétaire CP	0831		- 134 146		- 134 146			
Total économies CP	0899		- 386 105		- 337 397		48 708	
Total corps professoral	1099	46.10	8 345 261	46.80	8 467 810	0.70	122 549	
MER, chefs de clinique scient.	1200	1.65	256 707	1.15	178 878	- 0.50	- 77 829	
Chargés de cours	1220	2.42	351 403	2.62	371 137	0.20	19 734	
Chargés d'ens., cons. études	1100	2.01	259 764	2.91	337 614	0.90	77 850	
Collab. scientifiques I et II	1260	3.00	377 946	1.88	237 609	- 1.13	- 140 337	
Total enseignement	1299	55.18	9 591 081	55.35	9 593 048	0.17	1 967	
Maîtres assistants	1300	6.00	621 030	6.00	603 966		- 17 064	
Assistants-médecins	1401							
Assistants et post-doc	1400	28.22	2 124 881	27.30	1 991 251	- 0.92	- 133 630	
Crédits encadrement taxes	1405	9.50	731 500	10.50	808 500	1.00	77 000	
Auxiliaires de recherche	1510	1.50	87 483	3.00	175 902	1.50	88 419	
Total MA, ass. et ARE (Aux.)	1499	45.22	3 564 894	46.80	3 579 619	1.58	14 725	
Crédits traitements ens.	1701		42 860		42 860			
Traitement resp. de formation	1708							
Resp. de formation titulaires	1710							
Economie temporaire CE	1709							
Correction prorata CE	1712							
Objectif de non dépense CE	1730							
Gel budgétaire CE	1731							
Total économies CE	1799							
Total coll. de l'enseignement	1950	54.30	4 853 574	55.35	4 747 717	1.05	- 105 857	
302 PENS	1999	100.40	13 198 835	102.15	13 215 527	1.75	16 692	
Personnel scientifique	2000	1.50	199 343	1.50	201 681		2 338	
Techniciens	2100	0.45	40 616	0.45	40 616			
Laborants, ass. techniques	2200							
Aides ass. techn., aides labo	2300							
Bibliothécaire, documentaliste	2400							
Total personnel technique	2699	1.95	239 959	1.95	242 297		2 338	
Adm, chefs serv, commis adm	2700	4.15	486 114	4.15	503 490		17 376	
Direction	2701							
Coordination info documentaire	2705							
BDA responsables	2710							
BDA spécialistes disciplines	2715							
Total adm, chefs serv, commis	2799	4.15	486 114	4.15	503 490		17 376	
Secr., comptable, aide biblio	2800	10.40	956 197	10.40	976 009		19 812	
Commis 2 DIS	2805							
Total secr, compt, aide biblio	2899	10.40	956 197	10.40	976 009		19 812	
Total personnel administratif	3299	14.55	1 442 311	14.55	1 479 499		37 188	
Crédits pour remplacements	3302		32 565		32 565			
Salaires des apprentis	3303							
Salaires des stagiaires	3313							
Economie temporaire PAT	3315							
Correction prorata PAT	3308							
Objectif de non dépense PAT	3330							
Gel budgétaire PAT	3331							
Total économies PAT	3399							
301 PAT	3598	16.50	1 714 835	16.50	1 754 361		39 526	
Indemnités spéciales fonction	0803		90 108		90 108			
Indemnités spéciales FEP	1705							
Primes diverses	3520		15 224		15 230		6	
Indemnités TPG	3555							
304 Total indemnités et primes	3560		105 332		105 338		6	

Budget 2022		No Budget T		FACULTE SCIENCES DE LA SOCIETE (SDS)			
Titulaire du Budget: BONAPERA LAURENCE DEBARBIEUX BERNARD		Budget 2021		Budget 2022		Variations 2022 / 2021	
	Postes	Francs	Postes	Francs	Postes	Francs	
Total salaires hors cot. patr.	3599	116.90	15 019 002	118.65	15 075 226	1.75	56 224
Charges AVS	3725		795 200		798 179		2 979
Maternité AVS	3727		6 451		6 474		23
Frais de gestion AVS	3735		21 305		21 384		79
Assurance chômage	3745		165 041		165 659		618
Allocations familiales	3750		367 592		369 420		1 828
Contribution petite enfance	3731		8 861		8 893		32
Fonds de formation	3755		4 351		4 366		15
Cotisation CPEG	3759		2 087 625		2 095 447		7 822
Assurance accidents	3785		29 257		29 366		109
305 Cotisations patronales	3730		3 485 683		3 499 188		13 505
306 Rente-pont AVS	3703						
Frais d'annonces	3790						
Frais de formation générales	3793		6 751		6 776		25
Frais de formation spécifiques	3794						
309 Autres charges de personnel	3797		6 751		6 776		25
30 TOTAL PERSONNEL	3899	116.90	18 511 436	118.65	18 581 190	1.75	69 754
310 Fournitures, matériel bureau	3906		68 400		66 300		- 2 100
310 Livres, abonnements	4101						
310 Fournitures de laboratoire	4407						
310 Objectif de non dépense 310	3930		- 21 000		- 24 000		- 3 000
310 Gel budgétaire 310	3931				- 5 000		- 5 000
310 Fournitures	4100		47 400		37 300		- 10 100
311 Matériel, machines, logiciels	4401		8 000		8 000		
312 Energie	4300						
313 Services, honoraires	4400		98 700		98 700		
314 Entretien, amén. immeubles	4406						
314 Economie temporaire 314	4416						
315 Maintenance, entretien	4414		6 300		6 300		
316 Loyers, redevances	4412		7 775		7 275		- 500
317 Dédommagements du personnel	4405		173 000		175 600		2 600
Total économies 31	4499		- 21 000		- 29 000		- 8 000
31 DEPENSES GENERALES	5699		341 175		333 175		- 8 000
Créances irrécouvrables	4410						
Amortissement bâtiments Uni	6234						
Amortissement des équipements	6430						
33 Amortissements	6499						
36 Subventions & bourses	6298		7 500		7 500		
Transferts internes	6330						
Prestations internes 30	6335						
Prestations internes 31	6336		77 400		77 400		
39 Imputations internes	6380		77 400		77 400		
3 TOTAL DES CHARGES	6599	116.90	18 937 511	118.65	18 999 265	1.75	61 754
42 Revenus des biens	7199						
dont taxes universitaires	7228						
43 Recettes diverses	7299						
46 Subventions acquises	7339						
Indemnité cantonale	7340						
Subvention fédérale de base	7310						
Contribution frais locatifs	7311						
AIU	7335						
Prod. différés liés aux invest	7054						
Autres	7360						
49 Imputations internes	7599						
4 TOTAL DES REVENUS	7999						

Budget 2022		No Budget T1	SERVICES COMMUNS SDS (SCSPS)					
Titulaire du Budget: BONAPERA LAURENCE DEBARBIEUX BERNARD		Budget 2021		Budget 2022		Variations 2022 / 2021		
		Postes	Francs	Postes	Francs	Postes	Francs	
Professeurs ordinaires	0100	25.30	5 421 360	24.30	5 206 421	- 1.00	- 214 939	
Professeurs associés	0150	15.30	2 496 134	20.00	3 220 780	4.70	724 646	
Professeurs assistants	0200	4.00	579 564	2.00	298 446	- 2.00	- 281 118	
Professeurs associés (PAE)	0500	1.00	155 000			- 1.00	- 155 000	
Professeurs titulaires	0600	0.50	79 308	0.50	79 560		252	
Salaires remplacements	0801							
Total économies CP	0899		- 386 105		- 337 397		48 708	
MER, chefs de clinique scient.	1200	1.65	256 707	1.15	178 878	- 0.50	- 77 829	
Chargés de cours	1220	2.42	351 403	2.32	328 888	- 0.10	- 22 515	
Chargés d'ens., cons. études	1100	2.01	259 764	2.45	285 060	0.44	25 296	
Collab. scientifiques I et II	1260	3.00	377 946	1.88	237 609	- 1.13	- 140 337	
Maîtres assistants	1300	6.00	621 030	6.00	603 966		- 17 064	
Assistants-médecins	1401							
Assistants et post-doc	1400	28.22	2 124 881	26.30	1 918 638	- 1.92	- 206 243	
Crédits encadrement taxes	1405	9.50	731 500	10.50	808 500	1.00	77 000	
Auxiliaires de recherche	1510	1.50	87 483	3.00	175 902	1.50	88 419	
Crédits traitements ens.	1701		42 860		42 860			
Traitement resp. de formation	1708							
Total économies CE	1799							
302 PENS	1999	100.40	13 198 835	100.40	13 048 111	- 0.01	- 150 724	
Total personnel technique	2699	1.95	239 959	1.95	242 297		2 338	
Total adm, chefs serv, commis	2799	4.15	486 114	4.15	503 490		17 376	
Total secr, compt, aide biblio	2899	10.40	956 197	10.40	976 009		19 812	
Total personnel administratif	3299	14.55	1 442 311	14.55	1 479 499		37 188	
Crédits pour remplacements	3302		32 565		32 565			
Salaires des apprentis	3303							
Salaires des stagiaires	3313							
Total économies PAT	3399							
301 PAT	3598	16.50	1 714 835	16.50	1 754 361		39 526	
304 Total indemnités et primes	3560		105 332		105 171		- 161	
Cotisation CPEG	3759		2 087 625		2 072 153		- 15 472	
305 Cotisations patronales	3730		3 485 683		3 460 294		- 25 389	
306 Rente-pont AVS	3703							
309 Autres charges de personnel	3797		6 751		6 701		- 50	
30 TOTAL PERSONNEL	3899	116.90	18 511 436	116.90	18 374 638	- 0.01	- 136 798	
310 Fournitures	4100		6 000		- 2 000		- 8 000	
311 Matériel, machines, logiciels	4401		5 000		5 000			
312 Energie	4300							
313 Services, honoraires	4400		74 750		74 750			
315 Maintenance, entretien	4414		2 500		2 500			
316 Loyers, redevances	4412		1 275		1 275			
317 Dédommagements du personnel	4405		77 000		77 000			
31 DEPENSES GENERALES	5699		166 525		158 525		- 8 000	
33 Amortissements	6499							
36 Subventions & bourses	6298		7 500		7 500			
39 Imputations internes	6380		40 000		40 000			
3 TOTAL DES CHARGES	6599	116.90	18 725 461	116.90	18 580 663	- 0.01	- 144 798	
42 Revenus des biens	7199							
43 Recettes diverses	7299							
46 Subventions acquises	7339							
49 Imputations internes	7599							
4 TOTAL DES REVENUS	7999							

Budget 2022		No Budget T2		DEPART GEOGRAPHIE ET ENVIRON (DEGEN)			
Titulaire du Budget: GIRAUT FREDERIC		Budget 2021		Budget 2022		Variations 2022 / 2021	
		Postes	Francs	Postes	Francs	Postes	Francs
Professeurs ordinaires	0100						
Professeurs associés	0150						
Professeurs assistants	0200						
Professeurs associés (PAE)	0500						
Professeurs titulaires	0600						
Salaires remplacements	0801						
Total économies CP	0899						
MER, chefs de clinique scient.	1200						
Chargés de cours	1220						
Chargés d'ens., cons. études	1100						
Collab. scientifiques I et II	1260						
Maîtres assistants	1300						
Assistants-médecins	1401						
Assistants et post-doc	1400						
Crédits encadrement taxes	1405						
Auxiliaires de recherche	1510						
Crédits traitements ens.	1701						
Traitement resp. de formation	1708						
Total économies CE	1799						
302 PENS	1999						
Total personnel technique	2699						
Total adm, chefs serv, commis	2799						
Total secr, compt, aide biblio	2899						
Total personnel administratif	3299						
Crédits pour remplacements	3302						
Salaires des apprentis	3303						
Salaires des stagiaires	3313						
Total économies PAT	3399						
301 PAT	3598						
304 Total indemnités et primes	3560						
Cotisation CPEG	3759						
305 Cotisations patronales	3730						
306 Rente-pont AVS	3703						
309 Autres charges de personnel	3797						
30 TOTAL PERSONNEL	3899						
310 Fournitures	4100		4 000		4 000		
311 Matériel, machines, logiciels	4401						
312 Energie	4300						
313 Services, honoraires	4400		8 000		8 000		
315 Maintenance, entretien	4414		1 000		1 000		
316 Loyers, redevances	4412						
317 Dédommagements du personnel	4405		16 000		14 000		- 2 000
31 DEPENSES GENERALES	5699		29 000		27 000		- 2 000
33 Amortissements	6499						
36 Subventions & bourses	6298						
39 Imputations internes	6380		12 000		12 000		
3 TOTAL DES CHARGES	6599		41 000		39 000		- 2 000
42 Revenus des biens	7199						
43 Recettes diverses	7299						
46 Subventions acquises	7339						
49 Imputations internes	7599						
4 TOTAL DES REVENUS	7999						

Budget 2022		No Budget T3		DEPT. SCIENCE POL & REL INTER (SPERI)			
Titulaire du Budget: LAVENEX SANDRA		Budget 2021		Budget 2022		Variations 2022 / 2021	
		Postes	Francs	Postes	Francs	Postes	Francs
Professeurs ordinaires	0100						
Professeurs associés	0150						
Professeurs assistants	0200						
Professeurs associés (PAE)	0500						
Professeurs titulaires	0600						
Salaires remplacements	0801						
Total économies CP	0899						
MER, chefs de clinique scient.	1200						
Chargés de cours	1220						
Chargés d'ens., cons. études	1100						
Collab. scientifiques I et II	1260						
Maîtres assistants	1300						
Assistants-médecins	1401						
Assistants et post-doc	1400						
Crédits encadrement taxes	1405						
Auxiliaires de recherche	1510						
Crédits traitements ens.	1701						
Traitement resp. de formation	1708						
Total économies CE	1799						
302 PENS	1999						
Total personnel technique	2699						
Total adm, chefs serv, commis	2799						
Total secr, compt, aide biblio	2899						
Total personnel administratif	3299						
Crédits pour remplacements	3302						
Salaires des apprentis	3303						
Salaires des stagiaires	3313						
Total économies PAT	3399						
301 PAT	3598						
304 Total indemnités et primes	3560						
Cotisation CPEG	3759						
305 Cotisations patronales	3730						
306 Rente-pont AVS	3703						
309 Autres charges de personnel	3797						
30 TOTAL PERSONNEL	3899						
310 Fournitures	4100		6 800		6 800		
311 Matériel, machines, logiciels	4401		500		500		
312 Energie	4300						
313 Services, honoraires	4400		1 500		1 500		
315 Maintenance, entretien	4414						
316 Loyers, redevances	4412		3 500		3 500		
317 Dédommagements du personnel	4405		27 000		26 700		- 300
31 DEPENSES GENERALES	5699		39 300		39 000		- 300
33 Amortissements	6499						
36 Subventions & bourses	6298						
39 Imputations internes	6380		6 000		6 000		
3 TOTAL DES CHARGES	6599		45 300		45 000		- 300
42 Revenus des biens	7199						
43 Recettes diverses	7299						
46 Subventions acquises	7339						
49 Imputations internes	7599						
4 TOTAL DES REVENUS	7999						

Budget 2022		No Budget T4		DEPARTEMENT DE SOCIOLOGIE (DEPSO)			
Titulaire du Budget: BOURRIER MATHILDE		Budget 2021		Budget 2022		Variations 2022 / 2021	
		Postes	Francs	Postes	Francs	Postes	Francs
Professeurs ordinaires	0100						
Professeurs associés	0150						
Professeurs assistants	0200						
Professeurs associés (PAE)	0500						
Professeurs titulaires	0600						
Salaires remplacements	0801						
Total économies CP	0899						
MER, chefs de clinique scient.	1200						
Chargés de cours	1220						
Chargés d'ens., cons. études	1100						
Collab. scientifiques I et II	1260						
Maîtres assistants	1300						
Assistants-médecins	1401						
Assistants et post-doc	1400						
Crédits encadrement taxes	1405						
Auxiliaires de recherche	1510						
Crédits traitements ens.	1701						
Traitement resp. de formation	1708						
Total économies CE	1799						
302 PENS	1999						
Total personnel technique	2699						
Total adm, chefs serv, commis	2799						
Total secr, compt, aide biblio	2899						
Total personnel administratif	3299						
Crédits pour remplacements	3302						
Salaires des apprentis	3303						
Salaires des stagiaires	3313						
Total économies PAT	3399						
301 PAT	3598						
304 Total indemnités et primes	3560						
Cotisation CPEG	3759						
305 Cotisations patronales	3730						
306 Rente-pont AVS	3703						
309 Autres charges de personnel	3797						
30 TOTAL PERSONNEL	3899						
310 Fournitures	4100		7 000		7 000		
311 Matériel, machines, logiciels	4401		500		500		
312 Energie	4300						
313 Services, honoraires	4400						
315 Maintenance, entretien	4414		800		800		
316 Loyers, redevances	4412		500		500		
317 Dédommagements du personnel	4405		7 000		8 300		1 300
31 DEPENSES GENERALES	5699		15 800		17 100		1 300
33 Amortissements	6499						
36 Subventions & bourses	6298						
39 Imputations internes	6380		5 900		5 900		
3 TOTAL DES CHARGES	6599		21 700		23 000		1 300
42 Revenus des biens	7199						
43 Recettes diverses	7299						
46 Subventions acquises	7339						
49 Imputations internes	7599						
4 TOTAL DES REVENUS	7999						

Budget 2022		No Budget T9		INSTITUT ETUDES CITOYENNETE (INCIT)			
Titulaire du Budget: GIUGNI MARCO GABRIELE		Budget 2021		Budget 2022		Variations 2022 / 2021	
		Postes	Francs	Postes	Francs	Postes	Francs
Professeurs ordinaires	0100						
Professeurs associés	0150						
Professeurs assistants	0200						
Professeurs associés (PAE)	0500						
Professeurs titulaires	0600						
Salaires remplacements	0801						
Total économies CP	0899						
MER, chefs de clinique scient.	1200						
Chargés de cours	1220						
Chargés d'ens., cons. études	1100						
Collab. scientifiques I et II	1260						
Maîtres assistants	1300						
Assistants-médecins	1401						
Assistants et post-doc	1400						
Crédits encadrement taxes	1405						
Auxiliaires de recherche	1510						
Crédits traitements ens.	1701						
Traitement resp. de formation	1708						
Total économies CE	1799						
302 PENS	1999						
Total personnel technique	2699						
Total adm, chefs serv, commis	2799						
Total secr, compt, aide biblio	2899						
Total personnel administratif	3299						
Crédits pour remplacements	3302						
Salaires des apprentis	3303						
Salaires des stagiaires	3313						
Total économies PAT	3399						
301 PAT	3598						
304 Total indemnités et primes	3560						
Cotisation CPEG	3759						
305 Cotisations patronales	3730						
306 Rente-pont AVS	3703						
309 Autres charges de personnel	3797						
30 TOTAL PERSONNEL	3899						
310 Fournitures	4100		2 200		1 000		- 1 200
311 Matériel, machines, logiciels	4401						
312 Energie	4300						
313 Services, honoraires	4400						
315 Maintenance, entretien	4414						
316 Loyers, redevances	4412						
317 Dédommagements du personnel	4405		3 100		2 500		- 600
31 DEPENSES GENERALES	5699		5 300		3 500		- 1 800
33 Amortissements	6499						
36 Subventions & bourses	6298						
39 Imputations internes	6380		1 500		1 500		
3 TOTAL DES CHARGES	6599		6 800		5 000		- 1 800
42 Revenus des biens	7199						
43 Recettes diverses	7299						
46 Subventions acquises	7339						
49 Imputations internes	7599						
4 TOTAL DES REVENUS	7999						

Budget 2022		No Budget TA		INSTITUT ETUDES GENRE (SDS) (IGEND)			
Titulaire du Budget: LIEBER GABBIANI MARYLENE		Budget 2021		Budget 2022		Variations 2022 / 2021	
		Postes	Francs	Postes	Francs	Postes	Francs
Professeurs ordinaires	0100						
Professeurs associés	0150						
Professeurs assistants	0200						
Professeurs associés (PAE)	0500						
Professeurs titulaires	0600						
Salaires remplacements	0801						
Total économies CP	0899						
MER, chefs de clinique scient.	1200						
Chargés de cours	1220						
Chargés d'ens., cons. études	1100						
Collab. scientifiques I et II	1260						
Maîtres assistants	1300						
Assistants-médecins	1401						
Assistants et post-doc	1400						
Crédits encadrement taxes	1405						
Auxiliaires de recherche	1510						
Crédits traitements ens.	1701						
Traitement resp. de formation	1708						
Total économies CE	1799						
302 PENS	1999						
Total personnel technique	2699						
Total adm, chefs serv, commis	2799						
Total secr, compt, aide biblio	2899						
Total personnel administratif	3299						
Crédits pour remplacements	3302						
Salaires des apprentis	3303						
Salaires des stagiaires	3313						
Total économies PAT	3399						
301 PAT	3598						
304 Total indemnités et primes	3560						
Cotisation CPEG	3759						
305 Cotisations patronales	3730						
306 Rente-pont AVS	3703						
309 Autres charges de personnel	3797						
30 TOTAL PERSONNEL	3899						
310 Fournitures	4100		2 000		2 000		
311 Matériel, machines, logiciels	4401						
312 Energie	4300						
313 Services, honoraires	4400		8 000		8 000		
315 Maintenance, entretien	4414						
316 Loyers, redevances	4412						
317 Dédommagements du personnel	4405		6 000		6 000		
31 DEPENSES GENERALES	5699		16 000		16 000		
33 Amortissements	6499						
36 Subventions & bourses	6298						
39 Imputations internes	6380		4 000		4 000		
3 TOTAL DES CHARGES	6599		20 000		20 000		
42 Revenus des biens	7199						
43 Recettes diverses	7299						
46 Subventions acquises	7339						
49 Imputations internes	7599						
4 TOTAL DES REVENUS	7999						

Budget 2022		No Budget TB		MEDI@LAB-GENEVE (SDS) (IMEDI)			
Titulaire du Budget: BALLEYS CLAIRE		Budget 2021		Budget 2022		Variations 2022 / 2021	
		Postes	Francs	Postes	Francs	Postes	Francs
Professeurs ordinaires	0100						
Professeurs associés	0150						
Professeurs assistants	0200						
Professeurs associés (PAE)	0500						
Professeurs titulaires	0600						
Salaires remplacements	0801						
Total économies CP	0899						
MER, chefs de clinique scient.	1200						
Chargés de cours	1220						
Chargés d'ens., cons. études	1100						
Collab. scientifiques I et II	1260						
Maîtres assistants	1300						
Assistants-médecins	1401						
Assistants et post-doc	1400						
Crédits encadrement taxes	1405						
Auxiliaires de recherche	1510						
Crédits traitements ens.	1701						
Traitement resp. de formation	1708						
Total économies CE	1799						
302 PENS	1999						
Total personnel technique	2699						
Total adm, chefs serv, commis	2799						
Total secr, compt, aide biblio	2899						
Total personnel administratif	3299						
Crédits pour remplacements	3302						
Salaires des apprentis	3303						
Salaires des stagiaires	3313						
Total économies PAT	3399						
301 PAT	3598						
304 Total indemnités et primes	3560						
Cotisation CPEG	3759						
305 Cotisations patronales	3730						
306 Rente-pont AVS	3703						
309 Autres charges de personnel	3797						
30 TOTAL PERSONNEL	3899						
310 Fournitures	4100		5 000		3 000		- 2 000
311 Matériel, machines, logiciels	4401						
312 Energie	4300						
313 Services, honoraires	4400		3 000		3 000		
315 Maintenance, entretien	4414						
316 Loyers, redevances	4412						
317 Dédommagements du personnel	4405		6 000		3 550		- 2 450
31 DEPENSES GENERALES	5699		14 000		9 550		- 4 450
33 Amortissements	6499						
36 Subventions & bourses	6298						
39 Imputations internes	6380		1 500		1 500		
3 TOTAL DES CHARGES	6599		15 500		11 050		- 4 450
42 Revenus des biens	7199						
43 Recettes diverses	7299						
46 Subventions acquises	7339						
49 Imputations internes	7599						
4 TOTAL DES REVENUS	7999						

Budget 2022		No Budget TE		INST PAUL BAIROCH (SDS) (IHEPB)			
Titulaire du Budget: FLORES ZENDEJAS JUAN		Budget 2021		Budget 2022		Variations 2022 / 2021	
		Postes	Francs	Postes	Francs	Postes	Francs
Professeurs ordinaires	0100						
Professeurs associés	0150						
Professeurs assistants	0200						
Professeurs associés (PAE)	0500						
Professeurs titulaires	0600						
Salaires remplacements	0801						
Total économies CP	0899						
MER, chefs de clinique scient.	1200						
Chargés de cours	1220						
Chargés d'ens., cons. études	1100						
Collab. scientifiques I et II	1260						
Maîtres assistants	1300						
Assistants-médecins	1401						
Assistants et post-doc	1400						
Crédits encadrement taxes	1405						
Auxiliaires de recherche	1510						
Crédits traitements ens.	1701						
Traitement resp. de formation	1708						
Total économies CE	1799						
302 PENS	1999						
Total personnel technique	2699						
Total adm, chefs serv, commis	2799						
Total secr, compt, aide biblio	2899						
Total personnel administratif	3299						
Crédits pour remplacements	3302						
Salaires des apprentis	3303						
Salaires des stagiaires	3313						
Total économies PAT	3399						
301 PAT	3598						
304 Total indemnités et primes	3560						
Cotisation CPEG	3759						
305 Cotisations patronales	3730						
306 Rente-pont AVS	3703						
309 Autres charges de personnel	3797						
30 TOTAL PERSONNEL	3899						
310 Fournitures	4100		3 500		2 000		- 1 500
311 Matériel, machines, logiciels	4401		500		500		
312 Energie	4300						
313 Services, honoraires	4400						
315 Maintenance, entretien	4414		500		500		
316 Loyers, redevances	4412		500				- 500
317 Dédommagements du personnel	4405		2 900		2 000		- 900
31 DEPENSES GENERALES	5699		7 900		5 000		- 2 900
33 Amortissements	6499						
36 Subventions & bourses	6298						
39 Imputations internes	6380		1 000		1 000		
3 TOTAL DES CHARGES	6599		8 900		6 000		- 2 900
42 Revenus des biens	7199						
43 Recettes diverses	7299						
46 Subventions acquises	7339						
49 Imputations internes	7599						
4 TOTAL DES REVENUS	7999						

Budget 2022		No Budget TF		INST GOUVER ENVI & DVPT TERR (IGEDT)			
Titulaire du Budget: CHOPLIN ARMELLE		Budget 2021		Budget 2022		Variations 2022 / 2021	
		Postes	Francs	Postes	Francs	Postes	Francs
Professeurs ordinaires	0100						
Professeurs associés	0150						
Professeurs assistants	0200						
Professeurs associés (PAE)	0500						
Professeurs titulaires	0600						
Salaires remplacements	0801						
Total économies CP	0899						
MER, chefs de clinique scient.	1200						
Chargés de cours	1220			0.30	42 249	0.30	42 249
Chargés d'ens., cons. études	1100			0.46	52 554	0.46	52 554
Collab. scientifiques I et II	1260						
Maîtres assistants	1300						
Assistants-médecins	1401						
Assistants et post-doc	1400			1.00	72 613	1.00	72 613
Crédits encadrement taxes	1405						
Auxiliaires de recherche	1510						
Crédits traitements ens.	1701						
Traitement resp. de formation	1708						
Total économies CE	1799						
302 PENS	1999			1.76	167 416	1.76	167 416
Total personnel technique	2699						
Total adm, chefs serv, commis	2799						
Total secr, compt, aide biblio	2899						
Total personnel administratif	3299						
Crédits pour remplacements	3302						
Salaires des apprentis	3303						
Salaires des stagiaires	3313						
Total économies PAT	3399						
301 PAT	3598						
304 Total indemnités et primes	3560				167		167
Cotisation CPEG	3759				23 294		23 294
305 Cotisations patronales	3730				38 894		38 894
306 Rente-pont AVS	3703						
309 Autres charges de personnel	3797				75		75
30 TOTAL PERSONNEL	3899			1.76	206 552	1.76	206 552
310 Fournitures	4100		3 500		5 000		1 500
311 Matériel, machines, logiciels	4401		500		500		
312 Energie	4300						
313 Services, honoraires	4400						
315 Maintenance, entretien	4414		500		500		
316 Loyers, redevances	4412		500		500		
317 Dédommagements du personnel	4405		12 500		12 500		
31 DEPENSES GENERALES	5699		17 500		19 000		1 500
33 Amortissements	6499						
36 Subventions & bourses	6298						
39 Imputations internes	6380		1 000		1 000		
3 TOTAL DES CHARGES	6599		18 500	1.76	226 552	1.76	208 052
42 Revenus des biens	7199						
43 Recettes diverses	7299						
46 Subventions acquises	7339						
49 Imputations internes	7599						
4 TOTAL DES REVENUS	7999						

Budget 2022		No Budget TG	INST RECH SOCIOLOGIQUES (IRSOC)				
Titulaire du Budget: WIDMER ERIC		Budget 2021		Budget 2022		Variations 2022 / 2021	
		Postes	Francs	Postes	Francs	Postes	Francs
Professeurs ordinaires	0100						
Professeurs associés	0150						
Professeurs assistants	0200						
Professeurs associés (PAE)	0500						
Professeurs titulaires	0600						
Salaires remplacements	0801						
Total économies CP	0899						
MER, chefs de clinique scient.	1200						
Chargés de cours	1220						
Chargés d'ens., cons. études	1100						
Collab. scientifiques I et II	1260						
Maîtres assistants	1300						
Assistants-médecins	1401						
Assistants et post-doc	1400						
Crédits encadrement taxes	1405						
Auxiliaires de recherche	1510						
Crédits traitements ens.	1701						
Traitement resp. de formation	1708						
Total économies CE	1799						
302 PENS	1999						
Total personnel technique	2699						
Total adm, chefs serv, commis	2799						
Total secr, compt, aide biblio	2899						
Total personnel administratif	3299						
Crédits pour remplacements	3302						
Salaires des apprentis	3303						
Salaires des stagiaires	3313						
Total économies PAT	3399						
301 PAT	3598						
304 Total indemnités et primes	3560						
Cotisation CPEG	3759						
305 Cotisations patronales	3730						
306 Rente-pont AVS	3703						
309 Autres charges de personnel	3797						
30 TOTAL PERSONNEL	3899						
310 Fournitures	4100		4 400		4 000		- 400
311 Matériel, machines, logiciels	4401		500		500		
312 Energie	4300						
313 Services, honoraires	4400						
315 Maintenance, entretien	4414		500		500		
316 Loyers, redevances	4412		500		500		
317 Dédommagements du personnel	4405		4 500		4 500		
31 DEPENSES GENERALES	5699		10 400		10 000		- 400
33 Amortissements	6499						
36 Subventions & bourses	6298						
39 Imputations internes	6380		1 000		1 000		
3 TOTAL DES CHARGES	6599		11 400		11 000		- 400
42 Revenus des biens	7199						
43 Recettes diverses	7299						
46 Subventions acquises	7339						
49 Imputations internes	7599						
4 TOTAL DES REVENUS	7999						

Budget 2022		No Budget TH	INST DEMOGRAPH & SOCIOECONOMIE (IDESO)				
Titulaire du Budget: ROSSIER CLEMENTINE		Budget 2021		Budget 2022		Variations 2022 / 2021	
		Postes	Francs	Postes	Francs	Postes	Francs
Professeurs ordinaires	0100						
Professeurs associés	0150						
Professeurs assistants	0200						
Professeurs associés (PAE)	0500						
Professeurs titulaires	0600						
Salaires remplacements	0801						
Total économies CP	0899						
MER, chefs de clinique scient.	1200						
Chargés de cours	1220						
Chargés d'ens., cons. études	1100						
Collab. scientifiques I et II	1260						
Maîtres assistants	1300						
Assistants-médecins	1401						
Assistants et post-doc	1400						
Crédits encadrement taxes	1405						
Auxiliaires de recherche	1510						
Crédits traitements ens.	1701						
Traitement resp. de formation	1708						
Total économies CE	1799						
302 PENS	1999						
Total personnel technique	2699						
Total adm, chefs serv, commis	2799						
Total secr, compt, aide biblio	2899						
Total personnel administratif	3299						
Crédits pour remplacements	3302						
Salaires des apprentis	3303						
Salaires des stagiaires	3313						
Total économies PAT	3399						
301 PAT	3598						
304 Total indemnités et primes	3560						
Cotisation CPEG	3759						
305 Cotisations patronales	3730						
306 Rente-pont AVS	3703						
309 Autres charges de personnel	3797						
30 TOTAL PERSONNEL	3899						
310 Fournitures	4100		2 000		3 500		1 500
311 Matériel, machines, logiciels	4401						
312 Energie	4300						
313 Services, honoraires	4400		3 450		3 450		
315 Maintenance, entretien	4414						
316 Loyers, redevances	4412						
317 Dédommagements du personnel	4405		3 500		5 550		2 050
31 DEPENSES GENERALES	5699		8 950		12 500		3 550
33 Amortissements	6499						
36 Subventions & bourses	6298						
39 Imputations internes	6380		2 500		2 500		
3 TOTAL DES CHARGES	6599		11 450		15 000		3 550
42 Revenus des biens	7199						
43 Recettes diverses	7299						
46 Subventions acquises	7339						
49 Imputations internes	7599						
4 TOTAL DES REVENUS	7999						

Budget 2022		No Budget TJ	DPT HIST., ECONOMIE ET SOCIETE (DEHES)				
Titulaire du Budget: AMABLE BRUNO		Budget 2021		Budget 2022		Variations 2022 / 2021	
		Postes	Francs	Postes	Francs	Postes	Francs
Professeurs ordinaires	0100						
Professeurs associés	0150						
Professeurs assistants	0200						
Professeurs associés (PAE)	0500						
Professeurs titulaires	0600						
Salaires remplacements	0801						
Total économies CP	0899						
MER, chefs de clinique scient.	1200						
Chargés de cours	1220						
Chargés d'ens., cons. études	1100						
Collab. scientifiques I et II	1260						
Maîtres assistants	1300						
Assistants-médecins	1401						
Assistants et post-doc	1400						
Crédits encadrement taxes	1405						
Auxiliaires de recherche	1510						
Crédits traitements ens.	1701						
Traitement resp. de formation	1708						
Total économies CE	1799						
302 PENS	1999						
Total personnel technique	2699						
Total adm, chefs serv, commis	2799						
Total secr, compt, aide biblio	2899						
Total personnel administratif	3299						
Crédits pour remplacements	3302						
Salaires des apprentis	3303						
Salaires des stagiaires	3313						
Total économies PAT	3399						
301 PAT	3598						
304 Total indemnités et primes	3560						
Cotisation CPEG	3759						
305 Cotisations patronales	3730						
306 Rente-pont AVS	3703						
309 Autres charges de personnel	3797						
30 TOTAL PERSONNEL	3899						
310 Fournitures	4100		1 000		1 000		
311 Matériel, machines, logiciels	4401		500		500		
312 Energie	4300						
313 Services, honoraires	4400						
315 Maintenance, entretien	4414		500		500		
316 Loyers, redevances	4412		1 000		1 000		
317 Dédommagements du personnel	4405		7 500		13 000		5 500
31 DEPENSES GENERALES	5699		10 500		16 000		5 500
33 Amortissements	6499						
36 Subventions & bourses	6298						
39 Imputations internes	6380		1 000		1 000		
3 TOTAL DES CHARGES	6599		11 500		17 000		5 500
42 Revenus des biens	7199						
43 Recettes diverses	7299						
46 Subventions acquises	7339						
49 Imputations internes	7599						
4 TOTAL DES REVENUS	7999						

5.8. FACULTÉ DE DROIT

Budget 2022		No Budget 5	FACULTE DE DROIT (D)					
Titulaire du Budget: CHAPPUIS CHRISTINE FOEX BENEDICT		Budget 2021		Budget 2022		Variations 2022 / 2021		
		Postes	Francs	Postes	Francs	Postes	Francs	
Professeurs ordinaires	0100	33.33	7 102 543	32.83	6 991 300	- 0.50	- 111 243	
Professeurs associés	0150	1.99	333 723	2.64	425 522	0.65	91 799	
Professeurs assistants	0200	1.00	146 868	1.00	149 658		2 790	
Professeurs associés (PAE)	0500							
Professeurs titulaires	0600	0.58	92 123	0.58	91 214		- 909	
Salaires remplacements	0801							
Economie temporaire CP	0809				- 40 000		- 40 000	
Correction prorata CP	0812							
Objectif de non dépense CP	0830		- 177 643		- 185 683		- 8 040	
Gel budgétaire CP	0831		- 18 699		- 18 699			
Total économies CP	0899		- 196 342		- 244 382		- 48 040	
Total corps professoral	1099	36.89	7 478 915	37.04	7 413 312	0.15	- 65 603	
MER, chefs de clinique scient.	1200							
Chargés de cours	1220	0.45	58 833	0.45	67 309		8 476	
Chargés d'ens., cons. études	1100	6.81	876 324	6.81	868 526		- 7 798	
Collab. scientifiques I et II	1260			0.40	48 400	0.40	48 400	
Total enseignement	1299	44.14	8 414 072	44.69	8 397 547	0.55	- 16 525	
Maîtres assistants	1300	0.95	97 850	0.95	88 927		- 8 923	
Assistants-médecins	1401							
Assistants et post-doc	1400	58.50	4 277 150	57.90	4 179 109	- 0.60	- 98 041	
Crédits encadrement taxes	1405	12.86	990 220	14.56	1 121 120	1.70	130 900	
Auxiliaires de recherche	1510	0.30	17 260	0.30	17 385		125	
Total MA, ass. et ARE (Aux.)	1499	72.61	5 382 480	73.71	5 406 541	1.10	24 061	
Crédits traitements ens.	1701		536 146		536 146			
Traitement resp. de formation	1708							
Resp. de formation titulaires	1710							
Economie temporaire CE	1709							
Correction prorata CE	1712							
Objectif de non dépense CE	1730		- 58 943		- 61 471		- 2 528	
Gel budgétaire CE	1731		- 131 707		- 129 431		2 276	
Total économies CE	1799		- 190 650		- 190 902		- 252	
Total coll. de l'enseignement	1950	79.86	6 663 133	81.36	6 736 020	1.50	72 887	
302 PENS	1999	116.75	14 142 048	118.40	14 149 332	1.65	7 284	
Personnel scientifique	2000	1.30	162 873	1.30	160 865		- 2 008	
Techniciens	2100	0.80	82 784	0.80	83 435		651	
Laborants, ass. techniques	2200							
Aides ass. techn., aides labo	2300							
Bibliothécaire, documentaliste	2400	0.50	55 347	0.50	55 772		425	
Total personnel technique	2699	2.60	301 004	2.60	300 072		- 932	
Adm, chefs serv, commis adm	2700	4.00	488 513	4.00	477 994		- 10 519	
Direction	2701							
Coordination info documentaire	2705							
BDA responsables	2710							
BDA spécialistes disciplines	2715							
Total adm, chefs serv, commis	2799	4.00	488 513	4.00	477 994		- 10 519	
Secr., comptable, aide biblio	2800	16.50	1 536 325	16.50	1 529 206		- 7 119	
Commis 2 DIS	2805							
Total secr, compt, aide biblio	2899	16.50	1 536 325	16.50	1 529 206		- 7 119	
Total personnel administratif	3299	20.50	2 024 838	20.50	2 007 200		- 17 638	
Crédits pour remplacements	3302		35 248		35 248			
Salaires des apprentis	3303							
Salaires des stagiaires	3313							
Economie temporaire PAT	3315							
Correction prorata PAT	3308							
Objectif de non dépense PAT	3330							
Gel budgétaire PAT	3331							
Total économies PAT	3399							
301 PAT	3598	23.10	2 361 090	23.10	2 342 520		- 18 570	
Indemnités spéciales fonction	0803		107 200		107 200			
Indemnités spéciales FEP	1705							
Primes diverses	3520		16 309		16 343		34	
Indemnités TPG	3555							
304 Total indemnités et primes	3560		123 509		123 543		34	

Budget 2022		No Budget 5		FACULTE DE DROIT (D)			
Titulaire du Budget: CHAPPUIS CHRISTINE FOEX BENEDICT		Budget 2021		Budget 2022		Variations 2022 / 2021	
	Postes	Francs	Postes	Francs	Postes	Francs	
Total salaires hors cot. patr.	3599	139.85	16 626 647	141.50	16 615 395	1.65	- 11 252
Charges AVS	3725		880 342		879 745		- 597
Maternité AVS	3727		7 136		7 130		- 6
Frais de gestion AVS	3735		23 580		23 562		- 18
Assurance chômage	3745		182 707		182 582		- 125
Allocations familiales	3750		406 945		407 167		222
Contribution petite enfance	3731		9 801		9 796		- 5
Fonds de formation	3755		4 809		4 806		- 3
Cotisation CPEG	3759		2 311 155		2 309 585		- 1 570
Assurance accidents	3785		32 383		32 361		- 22
305 Cotisations patronales	3730		3 858 858		3 856 734		- 2 124
306 Rente-pont AVS	3703						
Frais d'annonces	3790						
Frais de formation générales	3793		7 469		7 463		- 6
Frais de formation spécifiques	3794						
309 Autres charges de personnel	3797		7 469		7 463		- 6
30 TOTAL PERSONNEL	3899	139.85	20 492 974	141.50	20 479 592	1.65	- 13 382
310 Fournitures, matériel bureau	3906		83 186		83 186		
310 Livres, abonnements	4101		75 400		124 400		49 000
310 Fournitures de laboratoire	4407						
310 Objectif de non dépense 310	3930						
310 Gel budgétaire 310	3931						
310 Fournitures	4100		158 586		207 586		49 000
311 Matériel, machines, logiciels	4401		1 500		1 500		
312 Energie	4300						
313 Services, honoraires	4400		138 567		138 567		
314 Entretien, amén. immeubles	4406						
314 Economie temporaire 314	4416						
315 Maintenance, entretien	4414		5 000		1 000		- 4 000
316 Loyers, redevances	4412		30 000				- 30 000
317 Dédommagements du personnel	4405		104 945		89 945		- 15 000
Total économies 31	4499						
31 DEPENSES GENERALES	5699		438 598		438 598		
Créances irrécouvrables	4410						
Amortissement bâtiments Uni	6234						
Amortissement des équipements	6430						
33 Amortissements	6499						
36 Subventions & bourses	6298						
Transferts internes	6330						
Prestations internes 30	6335						
Prestations internes 31	6336		109 000		109 000		
39 Imputations internes	6380		109 000		109 000		
3 TOTAL DES CHARGES	6599	139.85	21 040 572	141.50	21 027 190	1.65	- 13 382
42 Revenus des biens	7199		1 020 000		1 020 000		
dont taxes universitaires	7228						
43 Recettes diverses	7299						
46 Subventions acquises	7339						
Indemnité cantonale	7340						
Subvention fédérale de base	7310						
Contribution frais locatifs	7311						
AIU	7335						
Prod. différés liés aux invest	7054						
Autres	7360						
49 Imputations internes	7599		36 000		36 000		
4 TOTAL DES REVENUS	7999		1 056 000		1 056 000		

Budget 2022		No Budget 50	SERV.COMM. FACULTE DE DROIT (NDROC)				
Titulaire du Budget: FOEX BENEDICT		Budget 2021		Budget 2022		Variations 2022 / 2021	
		Postes	Francs	Postes	Francs	Postes	Francs
Professeurs ordinaires	0100						
Professeurs associés	0150						
Professeurs assistants	0200						
Professeurs associés (PAE)	0500						
Professeurs titulaires	0600						
Salaires remplacements	0801						
Total économies CP	0899						
MER, chefs de clinique scient.	1200						
Chargés de cours	1220						
Chargés d'ens., cons. études	1100	6.51	837 057	6.51	828 626		- 8 431
Collab. scientifiques I et II	1260						
Maîtres assistants	1300						
Assistants-médecins	1401						
Assistants et post-doc	1400	1.15	87 400	1.15	88 550		1 150
Crédits encadrement taxes	1405	7.00	539 000	8.00	616 000	1.00	77 000
Auxiliaires de recherche	1510	0.30	17 260	0.30	17 385		125
Crédits traitements ens.	1701		102 146		102 146		
Traitement resp. de formation	1708						
Total économies CE	1799		- 171 650		- 171 902		- 252
302 PENS	1999	14.96	1 411 213	15.96	1 480 805	1.00	69 592
Total personnel technique	2699	2.10	245 657	2.10	244 300		- 1 357
Total adm, chefs serv, commis	2799	3.00	365 286	3.00	352 080		- 13 206
Total secr, compt, aide biblio	2899	5.35	494 287	5.35	483 961		- 10 326
Total personnel administratif	3299	8.35	859 573	8.35	836 041		- 23 532
Crédits pour remplacements	3302		5 248		5 248		
Salaires des apprentis	3303						
Salaires des stagiaires	3313						
Total économies PAT	3399						
301 PAT	3598	10.45	1 110 478	10.45	1 085 589		- 24 889
304 Total indemnités et primes	3560		109 785		109 830		45
Cotisation CPEG	3759		365 783		372 003		6 220
305 Cotisations patronales	3730		610 741		621 206		10 465
306 Rente-pont AVS	3703						
309 Autres charges de personnel	3797		1 183		1 203		20
30 TOTAL PERSONNEL	3899	25.41	3 243 400	26.41	3 298 633	1.00	55 233
310 Fournitures	4100		75 286		124 286		49 000
311 Matériel, machines, logiciels	4401		1 000		1 000		
312 Energie	4300						
313 Services, honoraires	4400		62 567		62 567		
315 Maintenance, entretien	4414		5 000		1 000		- 4 000
316 Loyers, redevances	4412		30 000				- 30 000
317 Dédommagements du personnel	4405		70 000		50 000		- 20 000
31 DEPENSES GENERALES	5699		243 853		238 853		- 5 000
33 Amortissements	6499						
36 Subventions & bourses	6298						
39 Imputations internes	6380		65 000		65 000		
3 TOTAL DES CHARGES	6599	25.41	3 552 253	26.41	3 602 486	1.00	50 233
42 Revenus des biens	7199						
43 Recettes diverses	7299						
46 Subventions acquises	7339						
49 Imputations internes	7599						
4 TOTAL DES REVENUS	7999						

Budget 2022		No Budget 500		SERV.COMM. FACULTE DE DROIT (DROCO)			
Titulaire du Budget: GFELLER DIDIER		Budget 2021		Budget 2022		Variations 2022 / 2021	
		Postes	Francs	Postes	Francs	Postes	Francs
Professeurs ordinaires	0100						
Professeurs associés	0150						
Professeurs assistants	0200						
Professeurs associés (PAE)	0500						
Professeurs titulaires	0600						
Salaires remplacements	0801						
Total économies CP	0899						
MER, chefs de clinique scient.	1200						
Chargés de cours	1220						
Chargés d'ens., cons. études	1100	6.51	837 057	6.51	828 626		- 8 431
Collab. scientifiques I et II	1260						
Maîtres assistants	1300						
Assistants-médecins	1401						
Assistants et post-doc	1400	1.15	87 400	1.15	88 550		1 150
Crédits encadrement taxes	1405	7.00	539 000	8.00	616 000	1.00	77 000
Auxiliaires de recherche	1510	0.30	17 260	0.30	17 385		125
Crédits traitements ens.	1701		102 146		102 146		
Traitement resp. de formation	1708						
Total économies CE	1799		- 171 650		- 171 902		- 252
302 PENS	1999	14.96	1 411 213	15.96	1 480 805	1.00	69 592
Total personnel technique	2699	2.10	245 657	2.10	244 300		- 1 357
Total adm, chefs serv, commis	2799	3.00	365 286	3.00	352 080		- 13 206
Total secr, compt, aide biblio	2899	5.35	494 287	5.35	483 961		- 10 326
Total personnel administratif	3299	8.35	859 573	8.35	836 041		- 23 532
Crédits pour remplacements	3302		5 248		5 248		
Salaires des apprentis	3303						
Salaires des stagiaires	3313						
Total économies PAT	3399						
301 PAT	3598	10.45	1 110 478	10.45	1 085 589		- 24 889
304 Total indemnités et primes	3560		109 785		109 830		45
Cotisation CPEG	3759		365 783		372 003		6 220
305 Cotisations patronales	3730		610 741		621 206		10 465
306 Rente-pont AVS	3703						
309 Autres charges de personnel	3797		1 183		1 203		20
30 TOTAL PERSONNEL	3899	25.41	3 243 400	26.41	3 298 633	1.00	55 233
310 Fournitures	4100		75 286		124 286		49 000
311 Matériel, machines, logiciels	4401		1 000		1 000		
312 Energie	4300						
313 Services, honoraires	4400		62 567		62 567		
315 Maintenance, entretien	4414		5 000		1 000		- 4 000
316 Loyers, redevances	4412		30 000				- 30 000
317 Dédommagements du personnel	4405		70 000		50 000		- 20 000
31 DEPENSES GENERALES	5699		243 853		238 853		- 5 000
33 Amortissements	6499						
36 Subventions & bourses	6298						
39 Imputations internes	6380		65 000		65 000		
3 TOTAL DES CHARGES	6599	25.41	3 552 253	26.41	3 602 486	1.00	50 233
42 Revenus des biens	7199						
43 Recettes diverses	7299						
46 Subventions acquises	7339						
49 Imputations internes	7599						
4 TOTAL DES REVENUS	7999						

Budget 2022		No Budget 54	DP HIST.DROIT & DOCTR.JUR/POL (JUPO)				
Titulaire du Budget: GFELLER DIDIER KELLER ALEXIS		Budget 2021		Budget 2022		Variations 2022 / 2021	
		Postes	Francs	Postes	Francs	Postes	Francs
Professeurs ordinaires	0100	3.00	637 509	3.00	638 196		687
Professeurs associés	0150						
Professeurs assistants	0200						
Professeurs associés (PAE)	0500						
Professeurs titulaires	0600						
Salaires remplacements	0801						
Total économies CP	0899						
MER, chefs de clinique scient.	1200						
Chargés de cours	1220						
Chargés d'ens., cons. études	1100						
Collab. scientifiques I et II	1260						
Maîtres assistants	1300						
Assistants-médecins	1401						
Assistants et post-doc	1400	5.05	381 406	5.05	375 084		- 6 322
Crédits encadrement taxes	1405						
Auxiliaires de recherche	1510						
Crédits traitements ens.	1701						
Traitement resp. de formation	1708						
Total économies CE	1799						
302 PENS	1999	8.05	1 018 915	8.05	1 013 280		- 5 635
Total personnel technique	2699						
Total adm, chefs serv, commis	2799						
Total secr, compt, aide biblio	2899	0.50	46 406	0.50	46 763		357
Total personnel administratif	3299	0.50	46 406	0.50	46 763		357
Crédits pour remplacements	3302						
Salaires des apprentis	3303						
Salaires des stagiaires	3313						
Total économies PAT	3399						
301 PAT	3598	0.50	46 406	0.50	46 763		357
304 Total indemnités et primes	3560		1 064		1 059		- 5
Cotisation CPEG	3759		148 228		147 494		- 734
305 Cotisations patronales	3730		247 492		246 298		- 1 194
306 Rente-pont AVS	3703						
309 Autres charges de personnel	3797		479		477		- 2
30 TOTAL PERSONNEL	3899	8.55	1 314 356	8.55	1 307 877		- 6 479
310 Fournitures	4100		2 000		2 000		
311 Matériel, machines, logiciels	4401						
312 Energie	4300						
313 Services, honoraires	4400		1 900		1 900		
315 Maintenance, entretien	4414						
316 Loyers, redevances	4412						
317 Dédommagements du personnel	4405		2 500		2 500		
31 DEPENSES GENERALES	5699		6 400		6 400		
33 Amortissements	6499						
36 Subventions & bourses	6298						
39 Imputations internes	6380						
3 TOTAL DES CHARGES	6599	8.55	1 320 756	8.55	1 314 277		- 6 479
42 Revenus des biens	7199						
43 Recettes diverses	7299						
46 Subventions acquises	7339						
49 Imputations internes	7599						
4 TOTAL DES REVENUS	7999						

Budget 2022		No Budget 55	TECHN.& EVALUAT. LEGISLATIVES (CETEL)				
Titulaire du Budget: GFELLER DIDIER COTTIER MICHELLE		Budget 2021		Budget 2022		Variations 2022 / 2021	
		Postes	Francs	Postes	Francs	Postes	Francs
Professeurs ordinaires	0100						
Professeurs associés	0150						
Professeurs assistants	0200						
Professeurs associés (PAE)	0500						
Professeurs titulaires	0600						
Salaires remplacements	0801						
Total économies CP	0899						
MER, chefs de clinique scient.	1200						
Chargés de cours	1220						
Chargés d'ens., cons. études	1100						
Collab. scientifiques I et II	1260						
Maîtres assistants	1300						
Assistants-médecins	1401						
Assistants et post-doc	1400	2.00	150 340	2.00	151 110		770
Crédits encadrement taxes	1405						
Auxiliaires de recherche	1510						
Crédits traitements ens.	1701						
Traitement resp. de formation	1708						
Total économies CE	1799						
302 PENS	1999	2.00	150 340	2.00	151 110		770
Total personnel technique	2699						
Total adm, chefs serv, commis	2799						
Total secr, compt, aide biblio	2899	0.50	48 189	0.50	48 189		
Total personnel administratif	3299	0.50	48 189	0.50	48 189		
Crédits pour remplacements	3302						
Salaires des apprentis	3303						
Salaires des stagiaires	3313						
Total économies PAT	3399						
301 PAT	3598	0.50	48 189	0.50	48 189		
304 Total indemnités et primes	3560		198		199		1
Cotisation CPEG	3759		27 623		27 730		107
305 Cotisations patronales	3730		46 118		46 302		184
306 Rente-pont AVS	3703						
309 Autres charges de personnel	3797		89		89		
30 TOTAL PERSONNEL	3899	2.50	244 934	2.50	245 889		955
310 Fournitures	4100		2 000		2 000		
311 Matériel, machines, logiciels	4401						
312 Energie	4300						
313 Services, honoraires	4400		2 500		2 500		
315 Maintenance, entretien	4414						
316 Loyers, redevances	4412						
317 Dédommagements du personnel	4405		2 000		2 000		
31 DEPENSES GENERALES	5699		6 500		6 500		
33 Amortissements	6499						
36 Subventions & bourses	6298						
39 Imputations internes	6380						
3 TOTAL DES CHARGES	6599	2.50	251 434	2.50	252 389		955
42 Revenus des biens	7199						
43 Recettes diverses	7299						
46 Subventions acquises	7339						
49 Imputations internes	7599						
4 TOTAL DES REVENUS	7999						

Budget 2022		No Budget 59		CENTRE D'ETUDES JURID. EUROP. (CEJUE)			
Titulaire du Budget: GFELLER DIDIER KADDOUS CHRISTINE		Budget 2021		Budget 2022		Variations 2022 / 2021	
		Postes	Francs	Postes	Francs	Postes	Francs
Professeurs ordinaires	0100						
Professeurs associés	0150						
Professeurs assistants	0200						
Professeurs associés (PAE)	0500						
Professeurs titulaires	0600						
Salaires remplacements	0801						
Total économies CP	0899						
MER, chefs de clinique scient.	1200						
Chargés de cours	1220						
Chargés d'ens., cons. études	1100						
Collab. scientifiques I et II	1260						
Maîtres assistants	1300						
Assistants-médecins	1401						
Assistants et post-doc	1400						
Crédits encadrement taxes	1405						
Auxiliaires de recherche	1510						
Crédits traitements ens.	1701						
Traitement resp. de formation	1708						
Total économies CE	1799						
302 PENS	1999						
Total personnel technique	2699	0.20	22 139	0.20	22 309		170
Total adm, chefs serv, commis	2799						
Total secr, compt, aide biblio	2899	0.50	41 434	0.50	42 378		944
Total personnel administratif	3299	0.50	41 434	0.50	42 378		944
Crédits pour remplacements	3302						
Salaires des apprentis	3303						
Salaires des stagiaires	3313						
Total économies PAT	3399						
301 PAT	3598	0.70	63 573	0.70	64 687		1 114
304 Total indemnités et primes	3560		63		64		1
Cotisation CPEG	3759		8 845		9 000		155
305 Cotisations patronales	3730		14 765		15 025		260
306 Rente-pont AVS	3703						
309 Autres charges de personnel	3797		28		29		1
30 TOTAL PERSONNEL	3899	0.70	78 429	0.70	79 805		1 376
310 Fournitures	4100						
311 Matériel, machines, logiciels	4401						
312 Energie	4300						
313 Services, honoraires	4400						
315 Maintenance, entretien	4414						
316 Loyers, redevances	4412						
317 Dédommagements du personnel	4405						
31 DEPENSES GENERALES	5699						
33 Amortissements	6499						
36 Subventions & bourses	6298						
39 Imputations internes	6380						
3 TOTAL DES CHARGES	6599	0.70	78 429	0.70	79 805		1 376
42 Revenus des biens	7199						
43 Recettes diverses	7299						
46 Subventions acquises	7339						
49 Imputations internes	7599						
4 TOTAL DES REVENUS	7999						

Budget 2022		No Budget 5A		CENTRE DROIT BANCAIRE ET FINAN (CDBF)			
Titulaire du Budget: GFELLER DIDIER THEVENOZ LUC		Budget 2021		Budget 2022		Variations 2022 / 2021	
		Postes	Francs	Postes	Francs	Postes	Francs
Professeurs ordinaires	0100	0.50	111 224	0.50	111 224		
Professeurs associés	0150						
Professeurs assistants	0200	0.50	73 434	0.50	74 829		1 395
Professeurs associés (PAE)	0500						
Professeurs titulaires	0600						
Salaires remplacements	0801						
Total économies CP	0899						
MER, chefs de clinique scient.	1200						
Chargés de cours	1220						
Chargés d'ens., cons. études	1100						
Collab. scientifiques I et II	1260						
Maîtres assistants	1300						
Assistants-médecins	1401						
Assistants et post-doc	1400	1.60	116 517	1.60	112 014		- 4 503
Crédits encadrement taxes	1405						
Auxiliaires de recherche	1510						
Crédits traitements ens.	1701						
Traitement resp. de formation	1708						
Total économies CE	1799						
302 PENS	1999	2.60	301 175	2.60	298 067		- 3 108
Total personnel technique	2699	0.30	33 208	0.30	33 463		255
Total adm, chefs serv, commis	2799						
Total secr, compt, aide biblio	2899	0.50	46 050	0.50	46 406		356
Total personnel administratif	3299	0.50	46 050	0.50	46 406		356
Crédits pour remplacements	3302						
Salaires des apprentis	3303						
Salaires des stagiaires	3313						
Total économies PAT	3399						
301 PAT	3598	0.80	79 258	0.80	79 869		611
304 Total indemnités et primes	3560		380		377		- 3
Cotisation CPEG	3759		52 933		52 586		- 347
305 Cotisations patronales	3730		88 377		87 809		- 568
306 Rente-pont AVS	3703						
309 Autres charges de personnel	3797		171		170		- 1
30 TOTAL PERSONNEL	3899	3.40	469 361	3.40	466 292		- 3 069
310 Fournitures	4100		6 500		6 500		
311 Matériel, machines, logiciels	4401						
312 Energie	4300						
313 Services, honoraires	4400		3 000		3 000		
315 Maintenance, entretien	4414						
316 Loyers, redevances	4412						
317 Dédommagements du personnel	4405		3 000		3 000		
31 DEPENSES GENERALES	5699		12 500		12 500		
33 Amortissements	6499						
36 Subventions & bourses	6298						
39 Imputations internes	6380						
3 TOTAL DES CHARGES	6599	3.40	481 861	3.40	478 792		- 3 069
42 Revenus des biens	7199						
43 Recettes diverses	7299						
46 Subventions acquises	7339						
49 Imputations internes	7599						
4 TOTAL DES REVENUS	7999						

Budget 2022		No Budget 5B		CENTRE UNIV. DU DROIT DE L'ART (CDA)			
Titulaire du Budget: GFELLER DIDIER RENOLD MARC-ANDRE JEAN		Budget 2021		Budget 2022		Variations 2022 / 2021	
		Postes	Francs	Postes	Francs	Postes	Francs
Professeurs ordinaires	0100						
Professeurs associés	0150						
Professeurs assistants	0200						
Professeurs associés (PAE)	0500						
Professeurs titulaires	0600						
Salaires remplacements	0801						
Total économies CP	0899						
MER, chefs de clinique scient.	1200						
Chargés de cours	1220						
Chargés d'ens., cons. études	1100						
Collab. scientifiques I et II	1260						
Maîtres assistants	1300						
Assistants-médecins	1401						
Assistants et post-doc	1400						
Crédits encadrement taxes	1405						
Auxiliaires de recherche	1510						
Crédits traitements ens.	1701						
Traitement resp. de formation	1708						
Total économies CE	1799						
302 PENS	1999						
Total personnel technique	2699						
Total adm, chefs serv, commis	2799						
Total secr, compt, aide biblio	2899	0.30	28 486	0.30	28 700		214
Total personnel administratif	3299	0.30	28 486	0.30	28 700		214
Crédits pour remplacements	3302						
Salaires des apprentis	3303						
Salaires des stagiaires	3313						
Total économies PAT	3399						
301 PAT	3598	0.30	28 486	0.30	28 700		214
304 Total indemnités et primes	3560		28		28		
Cotisation CPEG	3759		3 963		3 993		30
305 Cotisations patronales	3730		6 613		6 664		51
306 Rente-pont AVS	3703						
309 Autres charges de personnel	3797		12		12		
30 TOTAL PERSONNEL	3899	0.30	35 139	0.30	35 404		265
310 Fournitures	4100		1 000		1 000		
311 Matériel, machines, logiciels	4401						
312 Energie	4300						
313 Services, honoraires	4400						
315 Maintenance, entretien	4414						
316 Loyers, redevances	4412						
317 Dédommagements du personnel	4405		4 000		4 000		
31 DEPENSES GENERALES	5699		5 000		5 000		
33 Amortissements	6499						
36 Subventions & bourses	6298						
39 Imputations internes	6380						
3 TOTAL DES CHARGES	6599	0.30	40 139	0.30	40 404		265
42 Revenus des biens	7199						
43 Recettes diverses	7299						
46 Subventions acquises	7339						
49 Imputations internes	7599						
4 TOTAL DES REVENUS	7999						

Budget 2022		No Budget 5C		ECOLE D'AVOCATURE (ECAV)			
Titulaire du Budget: LAGER CAROLE JEANNERET YVAN		Budget 2021		Budget 2022		Variations 2022 / 2021	
		Postes	Francs	Postes	Francs	Postes	Francs
Professeurs ordinaires	0100	0.60	133 141	0.60	133 278		137
Professeurs associés	0150						
Professeurs assistants	0200						
Professeurs associés (PAE)	0500						
Professeurs titulaires	0600	0.13	20 800	0.13	20 800		
Salaires remplacements	0801						
Total économies CP	0899						
MER, chefs de clinique scient.	1200						
Chargés de cours	1220						
Chargés d'ens., cons. études	1100						
Collab. scientifiques I et II	1260						
Maîtres assistants	1300						
Assistants-médecins	1401						
Assistants et post-doc	1400	3.70	266 067	3.70	270 766		4 699
Crédits encadrement taxes	1405						
Auxiliaires de recherche	1510						
Crédits traitements ens.	1701		415 000		415 000		
Traitement resp. de formation	1708						
Total économies CE	1799						
302 PENS	1999	4.43	835 008	4.43	839 844		4 836
Total personnel technique	2699						
Total adm, chefs serv, commis	2799	1.00	123 227	1.00	125 914		2 687
Total secr, compt, aide biblio	2899	1.60	153 134	1.60	153 493		359
Total personnel administratif	3299	2.60	276 361	2.60	279 407		3 046
Crédits pour remplacements	3302		30 000		30 000		
Salaires des apprentis	3303						
Salaires des stagiaires	3313						
Total économies PAT	3399						
301 PAT	3598	2.60	306 361	2.60	309 407		3 046
304 Total indemnités et primes	3560		696		703		7
Cotisation CPEG	3759		158 810		159 906		1 096
305 Cotisations patronales	3730		265 158		267 025		1 867
306 Rente-pont AVS	3703						
309 Autres charges de personnel	3797		513		517		4
30 TOTAL PERSONNEL	3899	7.03	1 407 736	7.03	1 417 496		9 760
310 Fournitures	4100		28 500		28 500		
311 Matériel, machines, logiciels	4401		500		500		
312 Energie	4300						
313 Services, honoraires	4400		57 000		57 000		
315 Maintenance, entretien	4414						
316 Loyers, redevances	4412						
317 Dédommagements du personnel	4405		945		945		
31 DEPENSES GENERALES	5699		86 945		86 945		
33 Amortissements	6499						
36 Subventions & bourses	6298						
39 Imputations internes	6380		44 000		44 000		
3 TOTAL DES CHARGES	6599	7.03	1 538 681	7.03	1 548 441		9 760
42 Revenus des biens	7199		1 020 000		1 020 000		
43 Recettes diverses	7299						
46 Subventions acquises	7339						
49 Imputations internes	7599		36 000		36 000		
4 TOTAL DES REVENUS	7999		1 056 000		1 056 000		

Budget 2022		No Budget 5D		DEPARTEMENT DE DROIT PUBLIC (PUB1)			
Titulaire du Budget: GFELLER DIDIER FLUCKIGER ALEXANDRE		Budget 2021		Budget 2022		Variations 2022 / 2021	
		Postes	Francs	Postes	Francs	Postes	Francs
Professeurs ordinaires	0100	7.90	1 658 068	7.90	1 668 456		10 388
Professeurs associés	0150						
Professeurs assistants	0200						
Professeurs associés (PAE)	0500						
Professeurs titulaires	0600						
Salaires remplacements	0801						
Total économies CP	0899		- 42 927		- 45 000		- 2 073
MER, chefs de clinique scient.	1200						
Chargés de cours	1220	0.25	32 268	0.25	39 815		7 547
Chargés d'ens., cons. études	1100						
Collab. scientifiques I et II	1260						
Maîtres assistants	1300	0.95	97 850	0.95	88 927		- 8 923
Assistants-médecins	1401						
Assistants et post-doc	1400	13.16	947 638	13.16	953 982		6 344
Crédits encadrement taxes	1405	0.05	3 850	0.05	3 850		
Auxiliaires de recherche	1510						
Crédits traitements ens.	1701						
Traitement resp. de formation	1708						
Total économies CE	1799						
302 PENS	1999	22.31	2 696 747	22.31	2 710 030		13 283
Total personnel technique	2699						
Total adm, chefs serv, commis	2799						
Total secr, compt, aide biblio	2899	2.00	191 480	2.00	186 338		- 5 142
Total personnel administratif	3299	2.00	191 480	2.00	186 338		- 5 142
Crédits pour remplacements	3302						
Salaires des apprentis	3303						
Salaires des stagiaires	3313						
Total économies PAT	3399						
301 PAT	3598	2.00	191 480	2.00	186 338		- 5 142
304 Total indemnités et primes	3560		2 930		2 941		11
Cotisation CPEG	3759		401 867		403 000		1 133
305 Cotisations patronales	3730		670 990		672 967		1 977
306 Rente-pont AVS	3703						
309 Autres charges de personnel	3797		1 299		1 303		4
30 TOTAL PERSONNEL	3899	24.31	3 563 446	24.31	3 573 579		10 133
310 Fournitures	4100		8 450		8 450		
311 Matériel, machines, logiciels	4401						
312 Energie	4300						
313 Services, honoraires	4400		1 800		1 800		
315 Maintenance, entretien	4414						
316 Loyers, redevances	4412						
317 Dédommagements du personnel	4405		6 000		6 000		
31 DEPENSES GENERALES	5699		16 250		16 250		
33 Amortissements	6499						
36 Subventions & bourses	6298						
39 Imputations internes	6380						
3 TOTAL DES CHARGES	6599	24.31	3 579 696	24.31	3 589 829		10 133
42 Revenus des biens	7199						
43 Recettes diverses	7299						
46 Subventions acquises	7339						
49 Imputations internes	7599						
4 TOTAL DES REVENUS	7999						

Budget 2022		No Budget 5E		DPT DROIT INT. PUBL & ORG. INT (INPU1)			
Titulaire du Budget: GFELLER DIDIER MBENGUE MAKANE MOISE		Budget 2021		Budget 2022		Variations 2022 / 2021	
		Postes	Francs	Postes	Francs	Postes	Francs
Professeurs ordinaires	0100	5.05	1 066 868	5.05	1 064 959		- 1 909
Professeurs associés	0150	0.13	19 767	0.13	20 043		276
Professeurs assistants	0200						
Professeurs associés (PAE)	0500						
Professeurs titulaires	0600						
Salaires remplacements	0801						
Total économies CP	0899						
MER, chefs de clinique scient.	1200						
Chargés de cours	1220						
Chargés d'ens., cons. études	1100						
Collab. scientifiques I et II	1260						
Maîtres assistants	1300						
Assistants-médecins	1401						
Assistants et post-doc	1400	6.30	482 038	6.30	452 668		- 29 370
Crédits encadrement taxes	1405						
Auxiliaires de recherche	1510						
Crédits traitements ens.	1701		19 000		19 000		
Traitement resp. de formation	1708						
Total économies CE	1799		- 19 000		- 19 000		
302 PENS	1999	11.48	1 568 673	11.48	1 537 670		- 31 003
Total personnel technique	2699						
Total adm, chefs serv, commis	2799						
Total secr, compt, aide biblio	2899	1.30	122 582	1.30	123 508		926
Total personnel administratif	3299	1.30	122 582	1.30	123 508		926
Crédits pour remplacements	3302						
Salaires des apprentis	3303						
Salaires des stagiaires	3313						
Total économies PAT	3399						
301 PAT	3598	1.30	122 582	1.30	123 508		926
304 Total indemnités et primes	3560		1 690		1 660		- 30
Cotisation CPEG	3759		235 321		231 136		- 4 185
305 Cotisations patronales	3730		392 908		385 971		- 6 937
306 Rente-pont AVS	3703						
309 Autres charges de personnel	3797		761		747		- 14
30 TOTAL PERSONNEL	3899	12.78	2 086 614	12.78	2 049 556		- 37 058
310 Fournitures	4100		4 000		4 000		
311 Matériel, machines, logiciels	4401						
312 Energie	4300						
313 Services, honoraires	4400		1 300		1 300		
315 Maintenance, entretien	4414						
316 Loyers, redevances	4412						
317 Dédommagements du personnel	4405		3 000		3 000		
31 DEPENSES GENERALES	5699		8 300		8 300		
33 Amortissements	6499						
36 Subventions & bourses	6298						
39 Imputations internes	6380						
3 TOTAL DES CHARGES	6599	12.78	2 094 914	12.78	2 057 856		- 37 058
42 Revenus des biens	7199						
43 Recettes diverses	7299						
46 Subventions acquises	7339						
49 Imputations internes	7599						
4 TOTAL DES REVENUS	7999						

Budget 2022		No Budget 5F		DPT DE DROIT PENAL (PENA1)			
Titulaire du Budget: GFELLER DIDIER STRAULI BERNHARD		Budget 2021		Budget 2022		Variations 2022 / 2021	
		Postes	Francs	Postes	Francs	Postes	Francs
Professeurs ordinaires	0100	2.75	601 194	3.00	636 255	0.25	35 061
Professeurs associés	0150	0.50	83 500	0.50	79 226		- 4 274
Professeurs assistants	0200						
Professeurs associés (PAE)	0500						
Professeurs titulaires	0600	0.13	21 249	0.13	20 014		- 1 235
Salaires remplacements	0801						
Total économies CP	0899		- 40 976		- 65 000		- 24 024
MER, chefs de clinique scient.	1200						
Chargés de cours	1220						
Chargés d'ens., cons. études	1100	0.30	39 267	0.30	39 900		633
Collab. scientifiques I et II	1260						
Maîtres assistants	1300						
Assistants-médecins	1401						
Assistants et post-doc	1400	5.20	379 891	5.20	363 184		- 16 707
Crédits encadrement taxes	1405						
Auxiliaires de recherche	1510						
Crédits traitements ens.	1701						
Traitement resp. de formation	1708						
Total économies CE	1799						
302 PENS	1999	8.88	1 084 125	9.13	1 073 579	0.25	- 10 546
Total personnel technique	2699						
Total adm, chefs serv, commis	2799						
Total secr, compt, aide biblio	2899	0.80	77 102	0.80	77 102		
Total personnel administratif	3299	0.80	77 102	0.80	77 102		
Crédits pour remplacements	3302						
Salaires des apprentis	3303						
Salaires des stagiaires	3313						
Total économies PAT	3399						
301 PAT	3598	0.80	77 102	0.80	77 102		
304 Total indemnités et primes	3560		1 202		1 215		13
Cotisation CPEG	3759		161 573		160 105		- 1 468
305 Cotisations patronales	3730		269 773		267 356		- 2 417
306 Rente-pont AVS	3703						
309 Autres charges de personnel	3797		522		517		- 5
30 TOTAL PERSONNEL	3899	9.68	1 432 724	9.93	1 419 769	0.25	- 12 955
310 Fournitures	4100		4 000		4 000		
311 Matériel, machines, logiciels	4401						
312 Energie	4300						
313 Services, honoraires	4400		500		500		
315 Maintenance, entretien	4414						
316 Loyers, redevances	4412						
317 Dédommagements du personnel	4405		3 500		3 500		
31 DEPENSES GENERALES	5699		8 000		8 000		
33 Amortissements	6499						
36 Subventions & bourses	6298						
39 Imputations internes	6380						
3 TOTAL DES CHARGES	6599	9.68	1 440 724	9.93	1 427 769	0.25	- 12 955
42 Revenus des biens	7199						
43 Recettes diverses	7299						
46 Subventions acquises	7339						
49 Imputations internes	7599						
4 TOTAL DES REVENUS	7999						

Budget 2022		No Budget 5H		DPT DE DROIT CIVIL (CIVI1)			
Titulaire du Budget: GFELLER DIDIER LEUBA ORLER AUDREY		Budget 2021		Budget 2022		Variations 2022 / 2021	
		Postes	Francs	Postes	Francs	Postes	Francs
Professeurs ordinaires	0100	7.75	1 668 660	7.50	1 616 603	- 0.25	- 52 057
Professeurs associés	0150						
Professeurs assistants	0200						
Professeurs associés (PAE)	0500						
Professeurs titulaires	0600						
Salaires remplacements	0801						
Total économies CP	0899		- 69 382		- 89 382		- 20 000
MER, chefs de clinique scient.	1200						
Chargés de cours	1220	0.13	16 135	0.13	17 064		929
Chargés d'ens., cons. études	1100						
Collab. scientifiques I et II	1260						
Maîtres assistants	1300						
Assistants-médecins	1401						
Assistants et post-doc	1400	9.34	671 798	9.34	661 169		- 10 629
Crédits encadrement taxes	1405	4.31	331 870	4.31	331 870		
Auxiliaires de recherche	1510						
Crédits traitements ens.	1701						
Traitement resp. de formation	1708						
Total économies CE	1799						
302 PENS	1999	21.53	2 619 081	21.28	2 537 324	- 0.25	- 81 757
Total personnel technique	2699						
Total adm, chefs serv, commis	2799						
Total secr, compt, aide biblio	2899	1.10	99 496	1.10	101 850		2 354
Total personnel administratif	3299	1.10	99 496	1.10	101 850		2 354
Crédits pour remplacements	3302						
Salaires des apprentis	3303						
Salaires des stagiaires	3313						
Total économies PAT	3399						
301 PAT	3598	1.10	99 496	1.10	101 850		2 354
304 Total indemnités et primes	3560		2 787		2 727		- 60
Cotisation CPEG	3759		378 262		367 214		- 11 048
305 Cotisations patronales	3730		631 577		613 208		- 18 369
306 Rente-pont AVS	3703						
309 Autres charges de personnel	3797		1 223		1 187		- 36
30 TOTAL PERSONNEL	3899	22.63	3 354 164	22.38	3 256 296	- 0.25	- 97 868
310 Fournitures	4100		10 850		10 850		
311 Matériel, machines, logiciels	4401						
312 Energie	4300						
313 Services, honoraires	4400		2 500		2 500		
315 Maintenance, entretien	4414						
316 Loyers, redevances	4412						
317 Dédommagements du personnel	4405						
31 DEPENSES GENERALES	5699		13 350		13 350		
33 Amortissements	6499						
36 Subventions & bourses	6298						
39 Imputations internes	6380						
3 TOTAL DES CHARGES	6599	22.63	3 367 514	22.38	3 269 646	- 0.25	- 97 868
42 Revenus des biens	7199						
43 Recettes diverses	7299						
46 Subventions acquises	7339						
49 Imputations internes	7599						
4 TOTAL DES REVENUS	7999						

Budget 2022		No Budget 51		DPT DE DROIT INTER. PRIVE (INPR1)			
Titulaire du Budget: GFELLER DIDIER KADNER THOMAS MICHAEL		Budget 2021		Budget 2022		Variations 2022 / 2021	
		Postes	Francs	Postes	Francs	Postes	Francs
Professeurs ordinaires	0100	2.50	518 060	2.50	522 380		4 320
Professeurs associés	0150						
Professeurs assistants	0200						
Professeurs associés (PAE)	0500						
Professeurs titulaires	0600	0.07	10 074	0.07	10 400		326
Salaires remplacements	0801						
Total économies CP	0899						
MER, chefs de clinique scient.	1200						
Chargés de cours	1220	0.07	10 430	0.07	10 430		
Chargés d'ens., cons. études	1100						
Collab. scientifiques I et II	1260						
Maîtres assistants	1300						
Assistants-médecins	1401						
Assistants et post-doc	1400	4.60	325 997	4.60	324 723		- 1 274
Crédits encadrement taxes	1405						
Auxiliaires de recherche	1510						
Crédits traitements ens.	1701						
Traitement resp. de formation	1708						
Total économies CE	1799						
302 PENS	1999	7.24	864 561	7.24	867 933		3 372
Total personnel technique	2699						
Total adm, chefs serv, commis	2799						
Total secr, compt, aide biblio	2899	0.70	67 464	0.70	67 464		
Total personnel administratif	3299	0.70	67 464	0.70	67 464		
Crédits pour remplacements	3302						
Salaires des apprentis	3303						
Salaires des stagiaires	3313						
Total économies PAT	3399						
301 PAT	3598	0.70	67 464	0.70	67 464		
304 Total indemnités et primes	3560		931		934		3
Cotisation CPEG	3759		129 681		130 151		470
305 Cotisations patronales	3730		216 524		217 338		814
306 Rente-pont AVS	3703						
309 Autres charges de personnel	3797		419		420		1
30 TOTAL PERSONNEL	3899	7.94	1 149 899	7.94	1 154 089		4 190
310 Fournitures	4100		11 500		11 500		
311 Matériel, machines, logiciels	4401						
312 Energie	4300						
313 Services, honoraires	4400		2 000		2 000		
315 Maintenance, entretien	4414						
316 Loyers, redevances	4412						
317 Dédommagements du personnel	4405		10 000		10 000		
31 DEPENSES GENERALES	5699		23 500		23 500		
33 Amortissements	6499						
36 Subventions & bourses	6298						
39 Imputations internes	6380						
3 TOTAL DES CHARGES	6599	7.94	1 173 399	7.94	1 177 589		4 190
42 Revenus des biens	7199						
43 Recettes diverses	7299						
46 Subventions acquises	7339						
49 Imputations internes	7599						
4 TOTAL DES REVENUS	7999						

Budget 2022		No Budget 5J		DPT DE DROIT COMMERCIAL (DRO1)					
Titulaire du Budget: GFELLER DIDIER JEANDIN NICOLAS		Budget 2021		Budget 2022		Variations 2022 / 2021			
		Postes	Francs	Postes	Francs	Postes	Francs		
Professeurs ordinaires	0100	3.28	707 819	2.78	599 949	- 0.50	- 107 870		
Professeurs associés	0150	0.76	130 256	1.41	226 053	0.65	95 797		
Professeurs assistants	0200	0.50	73 434	0.50	74 829		1 395		
Professeurs associés (PAE)	0500								
Professeurs titulaires	0600	0.25	40 000	0.25	40 000				
Salaires remplacements	0801								
Total économies CP	0899		- 43 057		- 45 000		- 1 943		
MER, chefs de clinique scient.	1200								
Chargés de cours	1220								
Chargés d'ens., cons. études	1100								
Collab. scientifiques I et II	1260			0.40	48 400	0.40	48 400		
Maîtres assistants	1300								
Assistants-médecins	1401								
Assistants et post-doc	1400	6.40	468 058	5.80	425 859	- 0.60	- 42 199		
Crédits encadrement taxes	1405	1.50	115 500	2.20	169 400	0.70	53 900		
Auxiliaires de recherche	1510								
Crédits traitements ens.	1701								
Traitement resp. de formation	1708								
Total économies CE	1799								
302 PENS	1999	12.68	1 492 010	13.33	1 539 490	0.65	47 480		
Total personnel technique	2699								
Total adm, chefs serv, commis	2799								
Total secr, compt, aide biblio	2899	1.15	104 019	1.15	106 480		2 461		
Total personnel administratif	3299	1.15	104 019	1.15	106 480		2 461		
Crédits pour remplacements	3302								
Salaires des apprentis	3303								
Salaires des stagiaires	3313								
Total économies PAT	3399								
301 PAT	3598	1.15	104 019	1.15	106 480		2 461		
304 Total indemnités et primes	3560		1 639		1 690		51		
Cotisation CPEG	3759		222 071		229 020		6 949		
305 Cotisations patronales	3730		370 786		382 438		11 652		
306 Rente-pont AVS	3703								
309 Autres charges de personnel	3797		718		740		22		
30 TOTAL PERSONNEL	3899	13.83	1 969 172	14.48	2 030 838	0.65	61 666		
310 Fournitures	4100		4 500		4 500				
311 Matériel, machines, logiciels	4401								
312 Energie	4300								
313 Services, honoraires	4400		3 500		3 500				
315 Maintenance, entretien	4414								
316 Loyers, redevances	4412								
317 Dédommagements du personnel	4405								
31 DEPENSES GENERALES	5699		8 000		8 000				
33 Amortissements	6499								
36 Subventions & bourses	6298								
39 Imputations internes	6380								
3 TOTAL DES CHARGES	6599	13.83	1 977 172	14.48	2 038 838	0.65	61 666		
42 Revenus des biens	7199								
43 Recettes diverses	7299								
46 Subventions acquises	7339								
49 Imputations internes	7599								
4 TOTAL DES REVENUS	7999								

Budget 2022		No Budget 5K		CENTRE DU DROIT NUMERIQUE (CDN)			
Titulaire du Budget: DE WERRA JACQUES		Budget 2021		Budget 2022		Variations 2022 / 2021	
		Postes	Francs	Postes	Francs	Postes	Francs
Professeurs ordinaires	0100						
Professeurs associés	0150	0.60	100 200	0.60	100 200		
Professeurs assistants	0200						
Professeurs associés (PAE)	0500						
Professeurs titulaires	0600						
Salaires remplacements	0801						
Total économies CP	0899						
MER, chefs de clinique scient.	1200						
Chargés de cours	1220						
Chargés d'ens., cons. études	1100						
Collab. scientifiques I et II	1260						
Maîtres assistants	1300						
Assistants-médecins	1401						
Assistants et post-doc	1400						
Crédits encadrement taxes	1405						
Auxiliaires de recherche	1510						
Crédits traitements ens.	1701						
Traitement resp. de formation	1708						
Total économies CE	1799						
302 PENS	1999	0.60	100 200	0.60	100 200		
Total personnel technique	2699						
Total adm, chefs serv, commis	2799						
Total secr, compt, aide biblio	2899	0.20	16 196	0.20	16 574		378
Total personnel administratif	3299	0.20	16 196	0.20	16 574		378
Crédits pour remplacements	3302						
Salaires des apprentis	3303						
Salaires des stagiaires	3313						
Total économies PAT	3399						
301 PAT	3598	0.20	16 196	0.20	16 574		378
304 Total indemnités et primes	3560		116		116		
Cotisation CPEG	3759		16 195		16 247		52
305 Cotisations patronales	3730		27 036		27 127		91
306 Rente-pont AVS	3703						
309 Autres charges de personnel	3797		52		52		
30 TOTAL PERSONNEL	3899	0.80	143 600	0.80	144 069		469
310 Fournitures	4100						
311 Matériel, machines, logiciels	4401						
312 Energie	4300						
313 Services, honoraires	4400						
315 Maintenance, entretien	4414						
316 Loyers, redevances	4412						
317 Dédommagements du personnel	4405				5 000		5 000
31 DEPENSES GENERALES	5699				5 000		5 000
33 Amortissements	6499						
36 Subventions & bourses	6298						
39 Imputations internes	6380						
3 TOTAL DES CHARGES	6599	0.80	143 600	0.80	149 069		5 469
42 Revenus des biens	7199						
43 Recettes diverses	7299						
46 Subventions acquises	7339						
49 Imputations internes	7599						
4 TOTAL DES REVENUS	7999						

5.9. FACULTÉ AUTONOME DE THÉOLOGIE PROTESTANTE

Budget 2022		No Budget 6	FAC.AUT.THEOLOGIE PROTESTANTE (T)				
Titulaire du Budget: TSCHANNEN SABINE GANGLOFF PARMENTIER ELISABETH		Budget 2021		Budget 2022		Variations 2022 / 2021	
		Postes	Francs	Postes	Francs	Postes	Francs
Professeurs ordinaires	0100	1.50	296 262	1.50	299 895		3 633
Professeurs associés	0150						
Professeurs assistants	0200						
Professeurs associés (PAE)	0500						
Professeurs titulaires	0600						
Salaires remplacements	0801						
Economie temporaire CP	0809						
Correction prorata CP	0812						
Objectif de non dépense CP	0830		- 1 626		- 1 382		244
Gel budgétaire CP	0831		- 26 016		- 26 016		
Total économies CP	0899		- 27 642		- 27 398		244
Total corps professoral	1099	1.50	268 620	1.50	272 497		3 877
MER, chefs de clinique scient.	1200	0.80	123 024	0.80	123 427		403
Chargés de cours	1220						
Chargés d'ens., cons. études	1100	1.00	118 170	1.00	123 913		5 743
Collab. scientifiques I et II	1260	1.20	140 137	1.20	135 252		- 4 885
Total enseignement	1299	4.50	649 951	4.50	655 089		5 138
Maîtres assistants	1300	0.80	82 402	0.80	84 042		1 640
Assistants-médecins	1401						
Assistants et post-doc	1400	8.80	660 801	8.80	657 712		- 3 089
Crédits encadrement taxes	1405	0.70	53 900	0.70	53 900		
Auxiliaires de recherche	1510	0.32	18 880	0.32	18 880		
Total MA, ass. et ARE (Aux.)	1499	10.62	815 983	10.62	814 534		- 1 449
Crédits traitements ens.	1701						
Traitement resp. de formation	1708						
Resp. de formation titulaires	1710						
Economie temporaire CE	1709						
Correction prorata CE	1712						
Objectif de non dépense CE	1730		- 24 391		- 24 391		
Gel budgétaire CE	1731						
Total économies CE	1799		- 24 391		- 24 391		
Total coll. de l'enseignement	1950	13.62	1 172 923	13.62	1 172 735		- 188
302 PENS	1999	15.12	1 441 543	15.12	1 445 232		3 689
Personnel scientifique	2000	0.20	20 667	0.20	21 117		450
Techniciens	2100						
Laborants, ass. techniques	2200						
Aides ass. techn., aides labo	2300						
Bibliothécaire, documentaliste	2400						
Total personnel technique	2699	0.20	20 667	0.20	21 117		450
Adm, chefs serv, commis adm	2700	1.60	184 405	1.60	186 712		2 307
Direction	2701						
Coordination info documentaire	2705						
BDA responsables	2710						
BDA spécialistes disciplines	2715						
Total adm, chefs serv, commis	2799	1.60	184 405	1.60	186 712		2 307
Secr., comptable, aide biblio	2800	0.50	48 189	0.50	47 367		- 822
Commis 2 DIS	2805						
Total secr, compt, aide biblio	2899	0.50	48 189	0.50	47 367		- 822
Total personnel administratif	3299	2.10	232 594	2.10	234 079		1 485
Crédits pour remplacements	3302		5 345		5 345		
Salaires des apprentis	3303						
Salaires des stagiaires	3313						
Economie temporaire PAT	3315						
Correction prorata PAT	3308						
Objectif de non dépense PAT	3330						
Gel budgétaire PAT	3331						
Total économies PAT	3399						
301 PAT	3598	2.30	258 606	2.30	260 541		1 935
Indemnités spéciales fonction	0803		33 314		33 314		
Indemnités spéciales FEP	1705						
Primes diverses	3520		1 746		1 752		6
Indemnités TPG	3555						
304 Total indemnités et primes	3560		35 060		35 066		6

Budget 2022		No Budget 6	FAC.AUT.THEOLOGIE PROTESTANTE (T)				
Titulaire du Budget: TSCHANNEN SABINE GANGLOFF PARMENTIER ELISABETH		Budget 2021		Budget 2022		Variations 2022 / 2021	
		Postes	Francs	Postes	Francs	Postes	Francs
Total salaires hors cot. patr.	3599	17.42	1 735 209	17.42	1 740 839		5 630
Charges AVS	3725		91 873		92 171		298
Maternité AVS	3727		745		747		2
Frais de gestion AVS	3735		2 461		2 469		8
Assurance chômage	3745		19 068		19 129		61
Allocations familiales	3750		42 469		42 659		190
Contribution petite enfance	3731		1 023		1 027		4
Fonds de formation	3755		502		504		2
Cotisation CPEG	3759		241 194		241 976		782
Assurance accidents	3785		3 380		3 391		11
305 Cotisations patronales	3730		402 715		404 073		1 358
306 Rente-pont AVS	3703						
Frais d'annonces	3790						
Frais de formation générales	3793		780		782		2
Frais de formation spécifiques	3794						
309 Autres charges de personnel	3797		780		782		2
30 TOTAL PERSONNEL	3899	17.42	2 138 704	17.42	2 145 694		6 990
310 Fournitures, matériel bureau	3906		10 130		10 130		
310 Livres, abonnements	4101						
310 Fournitures de laboratoire	4407						
310 Objectif de non dépense 310	3930						
310 Gel budgétaire 310	3931				- 400		- 400
310 Fournitures	4100		10 130		9 730		- 400
311 Matériel, machines, logiciels	4401		500		500		
312 Energie	4300						
313 Services, honoraires	4400		29 875		33 875		4 000
314 Entretien, amén. immeubles	4406						
314 Economie temporaire 314	4416						
315 Maintenance, entretien	4414						
316 Loyers, redevances	4412		1 000		1 000		
317 Dédommagements du personnel	4405		44 225		44 225		
Total économies 31	4499				- 400		- 400
31 DEPENSES GENERALES	5699		85 730		89 330		3 600
Créances irrécouvrables	4410						
Amortissement bâtiments Uni	6234						
Amortissement des équipements	6430						
33 Amortissements	6499						
36 Subventions & bourses	6298		1 368 225		1 437 899		69 674
Transferts internes	6330						
Prestations internes 30	6335						
Prestations internes 31	6336		9 000		5 000		- 4 000
39 Imputations internes	6380		9 000		5 000		- 4 000
3 TOTAL DES CHARGES	6599	17.42	3 601 659	17.42	3 677 923		76 264
42 Revenus des biens	7199						
dont taxes universitaires	7228						
43 Recettes diverses	7299						
46 Subventions acquises	7339						
Indemnité cantonale	7340						
Subvention fédérale de base	7310						
Contribution frais locatifs	7311						
AIU	7335						
Prod. différés liés aux invest	7054						
Autres	7360						
49 Imputations internes	7599						
4 TOTAL DES REVENUS	7999						

Budget 2022		No Budget 61	SC FAC. THEOLOGIE PROTESTANTE (FT)				
Titulaire du Budget: TSCHANNEN SABINE GANGLOFF PARMENTIER ELISABETH		Budget 2021		Budget 2022		Variations 2022 / 2021	
		Postes	Francs	Postes	Francs	Postes	Francs
Professeurs ordinaires	0100	1.50	296 262	1.50	299 895		3 633
Professeurs associés	0150						
Professeurs assistants	0200						
Professeurs associés (PAE)	0500						
Professeurs titulaires	0600						
Salaires remplacements	0801						
Total économies CP	0899		- 27 642		- 27 398		244
MER, chefs de clinique scient.	1200	0.80	123 024	0.80	123 427		403
Chargés de cours	1220						
Chargés d'ens., cons. études	1100	1.00	118 170	1.00	123 913		5 743
Collab. scientifiques I et II	1260	1.20	140 137	1.20	135 252		- 4 885
Maîtres assistants	1300	0.80	82 402	0.80	84 042		1 640
Assistants-médecins	1401						
Assistants et post-doc	1400	8.80	660 801	8.80	657 712		- 3 089
Crédits encadrement taxes	1405	0.70	53 900	0.70	53 900		
Auxiliaires de recherche	1510	0.32	18 880	0.32	18 880		
Crédits traitements ens.	1701						
Traitement resp. de formation	1708						
Total économies CE	1799		- 24 391		- 24 391		
302 PENS	1999	15.12	1 441 543	15.12	1 445 232		3 689
Total personnel technique	2699	0.20	20 667	0.20	21 117		450
Total adm, chefs serv, commis	2799	1.60	184 405	1.60	186 712		2 307
Total secr, compt, aide biblio	2899	0.50	48 189	0.50	47 367		- 822
Total personnel administratif	3299	2.10	232 594	2.10	234 079		1 485
Crédits pour remplacements	3302		5 345		5 345		
Salaires des apprentis	3303						
Salaires des stagiaires	3313						
Total économies PAT	3399						
301 PAT	3598	2.30	258 606	2.30	260 541		1 935
304 Total indemnités et primes	3560		35 060		35 066		6
Cotisation CPEG	3759		241 194		241 976		782
305 Cotisations patronales	3730		402 715		404 073		1 358
306 Rente-pont AVS	3703						
309 Autres charges de personnel	3797		780		782		2
30 TOTAL PERSONNEL	3899	17.42	2 138 704	17.42	2 145 694		6 990
310 Fournitures	4100		9 630		9 230		- 400
311 Matériel, machines, logiciels	4401		500		500		
312 Energie	4300						
313 Services, honoraires	4400		25 875		29 875		4 000
315 Maintenance, entretien	4414						
316 Loyers, redevances	4412		1 000		1 000		
317 Dédommagements du personnel	4405		27 725		26 225		- 1 500
31 DEPENSES GENERALES	5699		64 730		66 830		2 100
33 Amortissements	6499						
36 Subventions & bourses	6298		1 368 225		1 437 899		69 674
39 Imputations internes	6380		9 000		5 000		- 4 000
3 TOTAL DES CHARGES	6599	17.42	3 580 659	17.42	3 655 423		74 764
42 Revenus des biens	7199						
43 Recettes diverses	7299						
46 Subventions acquises	7339						
49 Imputations internes	7599						
4 TOTAL DES REVENUS	7999						

Budget 2022		No Budget 63	ANCIEN TESTAMENT (AT)				
Titulaire du Budget: MACCHI JEAN-DANIEL		Budget 2021		Budget 2022		Variations 2022 / 2021	
		Postes	Francs	Postes	Francs	Postes	Francs
Professeurs ordinaires	0100						
Professeurs associés	0150						
Professeurs assistants	0200						
Professeurs associés (PAE)	0500						
Professeurs titulaires	0600						
Salaires remplacements	0801						
Total économies CP	0899						
MER, chefs de clinique scient.	1200						
Chargés de cours	1220						
Chargés d'ens., cons. études	1100						
Collab. scientifiques I et II	1260						
Maîtres assistants	1300						
Assistants-médecins	1401						
Assistants et post-doc	1400						
Crédits encadrement taxes	1405						
Auxiliaires de recherche	1510						
Crédits traitements ens.	1701						
Traitement resp. de formation	1708						
Total économies CE	1799						
302 PENS	1999						
Total personnel technique	2699						
Total adm, chefs serv, commis	2799						
Total secr, compt, aide biblio	2899						
Total personnel administratif	3299						
Crédits pour remplacements	3302						
Salaires des apprentis	3303						
Salaires des stagiaires	3313						
Total économies PAT	3399						
301 PAT	3598						
304 Total indemnités et primes	3560						
Cotisation CPEG	3759						
305 Cotisations patronales	3730						
306 Rente-pont AVS	3703						
309 Autres charges de personnel	3797						
30 TOTAL PERSONNEL	3899						
310 Fournitures	4100						
311 Matériel, machines, logiciels	4401						
312 Energie	4300						
313 Services, honoraires	4400						
315 Maintenance, entretien	4414						
316 Loyers, redevances	4412						
317 Dédommagements du personnel	4405		1 500		1 500		
31 DEPENSES GENERALES	5699		1 500		1 500		
33 Amortissements	6499						
36 Subventions & bourses	6298						
39 Imputations internes	6380						
3 TOTAL DES CHARGES	6599		1 500		1 500		
42 Revenus des biens	7199						
43 Recettes diverses	7299						
46 Subventions acquises	7339						
49 Imputations internes	7599						
4 TOTAL DES REVENUS	7999						

Budget 2022		No Budget 64	NOUVEAU TESTAMENT (NT)				
Titulaire du Budget: DETTWILER ANDREAS		Budget 2021		Budget 2022		Variations 2022 / 2021	
		Postes	Francs	Postes	Francs	Postes	Francs
Professeurs ordinaires	0100						
Professeurs associés	0150						
Professeurs assistants	0200						
Professeurs associés (PAE)	0500						
Professeurs titulaires	0600						
Salaires remplacements	0801						
Total économies CP	0899						
MER, chefs de clinique scient.	1200						
Chargés de cours	1220						
Chargés d'ens., cons. études	1100						
Collab. scientifiques I et II	1260						
Maîtres assistants	1300						
Assistants-médecins	1401						
Assistants et post-doc	1400						
Crédits encadrement taxes	1405						
Auxiliaires de recherche	1510						
Crédits traitements ens.	1701						
Traitement resp. de formation	1708						
Total économies CE	1799						
302 PENS	1999						
Total personnel technique	2699						
Total adm, chefs serv, commis	2799						
Total secr, compt, aide biblio	2899						
Total personnel administratif	3299						
Crédits pour remplacements	3302						
Salaires des apprentis	3303						
Salaires des stagiaires	3313						
Total économies PAT	3399						
301 PAT	3598						
304 Total indemnités et primes	3560						
Cotisation CPEG	3759						
305 Cotisations patronales	3730						
306 Rente-pont AVS	3703						
309 Autres charges de personnel	3797						
30 TOTAL PERSONNEL	3899						
310 Fournitures	4100						
311 Matériel, machines, logiciels	4401						
312 Energie	4300						
313 Services, honoraires	4400						
315 Maintenance, entretien	4414						
316 Loyers, redevances	4412						
317 Dédommagements du personnel	4405		1 500		1 500		
31 DEPENSES GENERALES	5699		1 500		1 500		
33 Amortissements	6499						
36 Subventions & bourses	6298						
39 Imputations internes	6380						
3 TOTAL DES CHARGES	6599		1 500		1 500		
42 Revenus des biens	7199						
43 Recettes diverses	7299						
46 Subventions acquises	7339						
49 Imputations internes	7599						
4 TOTAL DES REVENUS	7999						

Budget 2022		No Budget 65		APOCRYPHE (APOCR)			
Titulaire du Budget: BAUDOIN ANNE-CATHERINE		Budget 2021		Budget 2022		Variations 2022 / 2021	
		Postes	Francs	Postes	Francs	Postes	Francs
Professeurs ordinaires	0100						
Professeurs associés	0150						
Professeurs assistants	0200						
Professeurs associés (PAE)	0500						
Professeurs titulaires	0600						
Salaires remplacements	0801						
Total économies CP	0899						
MER, chefs de clinique scient.	1200						
Chargés de cours	1220						
Chargés d'ens., cons. études	1100						
Collab. scientifiques I et II	1260						
Maîtres assistants	1300						
Assistants-médecins	1401						
Assistants et post-doc	1400						
Crédits encadrement taxes	1405						
Auxiliaires de recherche	1510						
Crédits traitements ens.	1701						
Traitement resp. de formation	1708						
Total économies CE	1799						
302 PENS	1999						
Total personnel technique	2699						
Total adm, chefs serv, commis	2799						
Total secr, compt, aide biblio	2899						
Total personnel administratif	3299						
Crédits pour remplacements	3302						
Salaires des apprentis	3303						
Salaires des stagiaires	3313						
Total économies PAT	3399						
301 PAT	3598						
304 Total indemnités et primes	3560						
Cotisation CPEG	3759						
305 Cotisations patronales	3730						
306 Rente-pont AVS	3703						
309 Autres charges de personnel	3797						
30 TOTAL PERSONNEL	3899						
310 Fournitures	4100						
311 Matériel, machines, logiciels	4401						
312 Energie	4300						
313 Services, honoraires	4400						
315 Maintenance, entretien	4414						
316 Loyers, redevances	4412						
317 Dédommagements du personnel	4405		1 500		1 500		
31 DEPENSES GENERALES	5699		1 500		1 500		
33 Amortissements	6499						
36 Subventions & bourses	6298						
39 Imputations internes	6380						
3 TOTAL DES CHARGES	6599		1 500		1 500		
42 Revenus des biens	7199						
43 Recettes diverses	7299						
46 Subventions acquises	7339						
49 Imputations internes	7599						
4 TOTAL DES REVENUS	7999						

Budget 2022		No Budget 66	HISTOIRE (HISTO)				
Titulaire du Budget: GRANDJEAN MICHEL		Budget 2021		Budget 2022		Variations 2022 / 2021	
		Postes	Francs	Postes	Francs	Postes	Francs
Professeurs ordinaires	0100						
Professeurs associés	0150						
Professeurs assistants	0200						
Professeurs associés (PAE)	0500						
Professeurs titulaires	0600						
Salaires remplacements	0801						
Total économies CP	0899						
MER, chefs de clinique scient.	1200						
Chargés de cours	1220						
Chargés d'ens., cons. études	1100						
Collab. scientifiques I et II	1260						
Maîtres assistants	1300						
Assistants-médecins	1401						
Assistants et post-doc	1400						
Crédits encadrement taxes	1405						
Auxiliaires de recherche	1510						
Crédits traitements ens.	1701						
Traitement resp. de formation	1708						
Total économies CE	1799						
302 PENS	1999						
Total personnel technique	2699						
Total adm, chefs serv, commis	2799						
Total secr, compt, aide biblio	2899						
Total personnel administratif	3299						
Crédits pour remplacements	3302						
Salaires des apprentis	3303						
Salaires des stagiaires	3313						
Total économies PAT	3399						
301 PAT	3598						
304 Total indemnités et primes	3560						
Cotisation CPEG	3759						
305 Cotisations patronales	3730						
306 Rente-pont AVS	3703						
309 Autres charges de personnel	3797						
30 TOTAL PERSONNEL	3899						
310 Fournitures	4100						
311 Matériel, machines, logiciels	4401						
312 Energie	4300						
313 Services, honoraires	4400						
315 Maintenance, entretien	4414						
316 Loyers, redevances	4412						
317 Dédommagements du personnel	4405		1 500		1 500		
31 DEPENSES GENERALES	5699		1 500		1 500		
33 Amortissements	6499						
36 Subventions & bourses	6298						
39 Imputations internes	6380						
3 TOTAL DES CHARGES	6599		1 500		1 500		
42 Revenus des biens	7199						
43 Recettes diverses	7299						
46 Subventions acquises	7339						
49 Imputations internes	7599						
4 TOTAL DES REVENUS	7999						

Budget 2022		No Budget 67	SYSTEMATIQUE (SYSTE)				
Titulaire du Budget: CHALAMET CHRISTOPHE MARC SIMON		Budget 2021		Budget 2022		Variations 2022 / 2021	
		Postes	Francs	Postes	Francs	Postes	Francs
Professeurs ordinaires	0100						
Professeurs associés	0150						
Professeurs assistants	0200						
Professeurs associés (PAE)	0500						
Professeurs titulaires	0600						
Salaires remplacements	0801						
Total économies CP	0899						
MER, chefs de clinique scient.	1200						
Chargés de cours	1220						
Chargés d'ens., cons. études	1100						
Collab. scientifiques I et II	1260						
Maîtres assistants	1300						
Assistants-médecins	1401						
Assistants et post-doc	1400						
Crédits encadrement taxes	1405						
Auxiliaires de recherche	1510						
Crédits traitements ens.	1701						
Traitement resp. de formation	1708						
Total économies CE	1799						
302 PENS	1999						
Total personnel technique	2699						
Total adm, chefs serv, commis	2799						
Total secr, compt, aide biblio	2899						
Total personnel administratif	3299						
Crédits pour remplacements	3302						
Salaires des apprentis	3303						
Salaires des stagiaires	3313						
Total économies PAT	3399						
301 PAT	3598						
304 Total indemnités et primes	3560						
Cotisation CPEG	3759						
305 Cotisations patronales	3730						
306 Rente-pont AVS	3703						
309 Autres charges de personnel	3797						
30 TOTAL PERSONNEL	3899						
310 Fournitures	4100						
311 Matériel, machines, logiciels	4401						
312 Energie	4300						
313 Services, honoraires	4400						
315 Maintenance, entretien	4414						
316 Loyers, redevances	4412						
317 Dédommagements du personnel	4405		1 500		3 000		1 500
31 DEPENSES GENERALES	5699		1 500		3 000		1 500
33 Amortissements	6499						
36 Subventions & bourses	6298						
39 Imputations internes	6380						
3 TOTAL DES CHARGES	6599		1 500		3 000		1 500
42 Revenus des biens	7199						
43 Recettes diverses	7299						
46 Subventions acquises	7339						
49 Imputations internes	7599						
4 TOTAL DES REVENUS	7999						

Budget 2022		No Budget 68		ETHIQUE (ETHIQ)			
Titulaire du Budget: DERMANGE FRANCOIS		Budget 2021		Budget 2022		Variations 2022 / 2021	
		Postes	Francs	Postes	Francs	Postes	Francs
Professeurs ordinaires	0100						
Professeurs associés	0150						
Professeurs assistants	0200						
Professeurs associés (PAE)	0500						
Professeurs titulaires	0600						
Salaires remplacements	0801						
Total économies CP	0899						
MER, chefs de clinique scient.	1200						
Chargés de cours	1220						
Chargés d'ens., cons. études	1100						
Collab. scientifiques I et II	1260						
Maîtres assistants	1300						
Assistants-médecins	1401						
Assistants et post-doc	1400						
Crédits encadrement taxes	1405						
Auxiliaires de recherche	1510						
Crédits traitements ens.	1701						
Traitement resp. de formation	1708						
Total économies CE	1799						
302 PENS	1999						
Total personnel technique	2699						
Total adm, chefs serv, commis	2799						
Total secr, compt, aide biblio	2899						
Total personnel administratif	3299						
Crédits pour remplacements	3302						
Salaires des apprentis	3303						
Salaires des stagiaires	3313						
Total économies PAT	3399						
301 PAT	3598						
304 Total indemnités et primes	3560						
Cotisation CPEG	3759						
305 Cotisations patronales	3730						
306 Rente-pont AVS	3703						
309 Autres charges de personnel	3797						
30 TOTAL PERSONNEL	3899						
310 Fournitures	4100						
311 Matériel, machines, logiciels	4401						
312 Energie	4300						
313 Services, honoraires	4400						
315 Maintenance, entretien	4414						
316 Loyers, redevances	4412						
317 Dédommagements du personnel	4405		3 000		3 000		
31 DEPENSES GENERALES	5699		3 000		3 000		
33 Amortissements	6499						
36 Subventions & bourses	6298						
39 Imputations internes	6380						
3 TOTAL DES CHARGES	6599		3 000		3 000		
42 Revenus des biens	7199						
43 Recettes diverses	7299						
46 Subventions acquises	7339						
49 Imputations internes	7599						
4 TOTAL DES REVENUS	7999						

Budget 2022		No Budget 6D	HEBREU THEOLOGIQUE (HEBRE)				
Titulaire du Budget: MACCHI JEAN-DANIEL		Budget 2021		Budget 2022		Variations 2022 / 2021	
		Postes	Francs	Postes	Francs	Postes	Francs
Professeurs ordinaires	0100						
Professeurs associés	0150						
Professeurs assistants	0200						
Professeurs associés (PAE)	0500						
Professeurs titulaires	0600						
Salaires remplacements	0801						
Total économies CP	0899						
MER, chefs de clinique scient.	1200						
Chargés de cours	1220						
Chargés d'ens., cons. études	1100						
Collab. scientifiques I et II	1260						
Maîtres assistants	1300						
Assistants-médecins	1401						
Assistants et post-doc	1400						
Crédits encadrement taxes	1405						
Auxiliaires de recherche	1510						
Crédits traitements ens.	1701						
Traitement resp. de formation	1708						
Total économies CE	1799						
302 PENS	1999						
Total personnel technique	2699						
Total adm, chefs serv, commis	2799						
Total secr, compt, aide biblio	2899						
Total personnel administratif	3299						
Crédits pour remplacements	3302						
Salaires des apprentis	3303						
Salaires des stagiaires	3313						
Total économies PAT	3399						
301 PAT	3598						
304 Total indemnités et primes	3560						
Cotisation CPEG	3759						
305 Cotisations patronales	3730						
306 Rente-pont AVS	3703						
309 Autres charges de personnel	3797						
30 TOTAL PERSONNEL	3899						
310 Fournitures	4100		500		500		
311 Matériel, machines, logiciels	4401						
312 Energie	4300						
313 Services, honoraires	4400						
315 Maintenance, entretien	4414						
316 Loyers, redevances	4412						
317 Dédommagements du personnel	4405						
31 DEPENSES GENERALES	5699		500		500		
33 Amortissements	6499						
36 Subventions & bourses	6298						
39 Imputations internes	6380						
3 TOTAL DES CHARGES	6599		500		500		
42 Revenus des biens	7199						
43 Recettes diverses	7299						
46 Subventions acquises	7339						
49 Imputations internes	7599						
4 TOTAL DES REVENUS	7999						

Budget 2022		No Budget 6H	INSTITUT ROMAND SYST. ETHIQUE (IRSE)				
Titulaire du Budget: DERMANGE FRANCOIS		Budget 2021		Budget 2022		Variations 2022 / 2021	
		Postes	Francs	Postes	Francs	Postes	Francs
Professeurs ordinaires	0100						
Professeurs associés	0150						
Professeurs assistants	0200						
Professeurs associés (PAE)	0500						
Professeurs titulaires	0600						
Salaires remplacements	0801						
Total économies CP	0899						
MER, chefs de clinique scient.	1200						
Chargés de cours	1220						
Chargés d'ens., cons. études	1100						
Collab. scientifiques I et II	1260						
Maîtres assistants	1300						
Assistants-médecins	1401						
Assistants et post-doc	1400						
Crédits encadrement taxes	1405						
Auxiliaires de recherche	1510						
Crédits traitements ens.	1701						
Traitement resp. de formation	1708						
Total économies CE	1799						
302 PENS	1999						
Total personnel technique	2699						
Total adm, chefs serv, commis	2799						
Total secr, compt, aide biblio	2899						
Total personnel administratif	3299						
Crédits pour remplacements	3302						
Salaires des apprentis	3303						
Salaires des stagiaires	3313						
Total économies PAT	3399						
301 PAT	3598						
304 Total indemnités et primes	3560						
Cotisation CPEG	3759						
305 Cotisations patronales	3730						
306 Rente-pont AVS	3703						
309 Autres charges de personnel	3797						
30 TOTAL PERSONNEL	3899						
310 Fournitures	4100						
311 Matériel, machines, logiciels	4401						
312 Energie	4300						
313 Services, honoraires	4400		4 000		4 000		
315 Maintenance, entretien	4414						
316 Loyers, redevances	4412						
317 Dédommagements du personnel	4405		3 000		3 000		
31 DEPENSES GENERALES	5699		7 000		7 000		
33 Amortissements	6499						
36 Subventions & bourses	6298						
39 Imputations internes	6380						
3 TOTAL DES CHARGES	6599		7 000		7 000		
42 Revenus des biens	7199						
43 Recettes diverses	7299						
46 Subventions acquises	7339						
49 Imputations internes	7599						
4 TOTAL DES REVENUS	7999						

Budget 2022		No Budget 61	THEOLOGIE PRATIQUE (TP)				
Titulaire du Budget: GANGLOFF PARMENTIER ELISABETH		Budget 2021		Budget 2022		Variations 2022 / 2021	
		Postes	Francs	Postes	Francs	Postes	Francs
Professeurs ordinaires	0100						
Professeurs associés	0150						
Professeurs assistants	0200						
Professeurs associés (PAE)	0500						
Professeurs titulaires	0600						
Salaires remplacements	0801						
Total économies CP	0899						
MER, chefs de clinique scient.	1200						
Chargés de cours	1220						
Chargés d'ens., cons. études	1100						
Collab. scientifiques I et II	1260						
Maîtres assistants	1300						
Assistants-médecins	1401						
Assistants et post-doc	1400						
Crédits encadrement taxes	1405						
Auxiliaires de recherche	1510						
Crédits traitements ens.	1701						
Traitement resp. de formation	1708						
Total économies CE	1799						
302 PENS	1999						
Total personnel technique	2699						
Total adm, chefs serv, commis	2799						
Total secr, compt, aide biblio	2899						
Total personnel administratif	3299						
Crédits pour remplacements	3302						
Salaires des apprentis	3303						
Salaires des stagiaires	3313						
Total économies PAT	3399						
301 PAT	3598						
304 Total indemnités et primes	3560						
Cotisation CPEG	3759						
305 Cotisations patronales	3730						
306 Rente-pont AVS	3703						
309 Autres charges de personnel	3797						
30 TOTAL PERSONNEL	3899						
310 Fournitures	4100						
311 Matériel, machines, logiciels	4401						
312 Energie	4300						
313 Services, honoraires	4400						
315 Maintenance, entretien	4414						
316 Loyers, redevances	4412						
317 Dédommagements du personnel	4405		3 000		3 000		
31 DEPENSES GENERALES	5699		3 000		3 000		
33 Amortissements	6499						
36 Subventions & bourses	6298						
39 Imputations internes	6380						
3 TOTAL DES CHARGES	6599		3 000		3 000		
42 Revenus des biens	7199						
43 Recettes diverses	7299						
46 Subventions acquises	7339						
49 Imputations internes	7599						
4 TOTAL DES REVENUS	7999						

5.10. FACULTÉ DE PSYCHOLOGIE ET DES SCIENCES DE L'ÉDUCATION

Budget 2022		No Budget 7	PSYCHOLOGIE & SC. DE L'EDUCT. (FPSE)				
Titulaire du Budget: LE POTTIER MAELLE BETRANCOURT MIREILLE		Budget 2021		Budget 2022		Variations 2022 / 2021	
		Postes	Francs	Postes	Francs	Postes	Francs
Professeurs ordinaires	0100	29.45	6 189 757	29.45	6 165 859		- 23 898
Professeurs associés	0150	17.05	2 837 418	18.00	2 970 088	0.95	132 670
Professeurs assistants	0200	2.00	297 970	2.00	301 287		3 317
Professeurs associés (PAE)	0500						
Professeurs titulaires	0600						
Salaires remplacements	0801						
Economie temporaire CP	0809						
Correction prorata CP	0812						
Objectif de non dépense CP	0830		- 369 832		- 393 358		- 23 526
Gel budgétaire CP	0831		- 128 781		- 23 578		105 203
Total économies CP	0899		- 498 613		- 416 936		81 677
Total corps professoral	1099	48.50	8 826 532	49.45	9 020 298	0.95	193 766
MER, chefs de clinique scient.	1200	18.70	2 908 986	18.70	2 889 466		- 19 520
Chargés de cours	1220	6.90	993 961	8.40	1 197 531	1.50	203 570
Chargés d'ens., cons. études	1100	40.10	5 353 495	38.55	5 114 823	- 1.55	- 238 672
Collab. scientifiques I et II	1260	5.15	604 974	6.25	710 677	1.10	105 703
Total enseignement	1299	119.35	18 687 948	121.35	18 932 795	2.00	244 847
Maîtres assistants	1300	19.75	2 024 604	19.75	2 005 008		- 19 596
Assistants-médecins	1401						
Assistants et post-doc	1400	65.29	4 857 022	60.19	4 420 951	- 5.10	- 436 071
Crédits encadrement taxes	1405	11.30	870 100	12.30	947 100	1.00	77 000
Auxiliaires de recherche	1510	8.10	469 119	8.10	470 586		1 467
Total MA, ass. et ARE (Aux.)	1499	104.44	8 220 845	100.34	7 843 645	- 4.10	- 377 200
Crédits traitements ens.	1701		41 543		41 543		
Traitement resp. de formation	1708						
Resp. de formation titulaires	1710						
Economie temporaire CE	1709						
Correction prorata CE	1712						
Objectif de non dépense CE	1730		- 51 508		- 62 990		- 11 482
Gel budgétaire CE	1731		- 143 577		- 237 209		- 93 632
Total économies CE	1799		- 195 085		- 300 199		- 105 114
Total coll. de l'enseignement	1950	175.29	17 928 719	172.24	17 497 486	- 3.05	- 431 233
302 PENS	1999	223.79	26 755 251	221.69	26 517 784	- 2.10	- 237 467
Personnel scientifique	2000	6.55	816 917	5.40	693 805	- 1.15	- 123 112
Techniciens	2100	2.00	192 923	1.50	144 561	- 0.50	- 48 362
Laborants, ass. techniques	2200	1.70	170 496	1.70	173 033		2 537
Aides ass. techn., aides labo	2300						
Bibliothécaire, documentaliste	2400			0.25	26 750	0.25	26 750
Total personnel technique	2699	10.25	1 180 336	8.85	1 038 149	- 1.40	- 142 187
Adm, chefs serv, commis adm	2700	6.80	767 406	7.50	845 032	0.70	77 626
Direction	2701						
Coordination info documentaire	2705						
BDA responsables	2710						
BDA spécialistes disciplines	2715						
Total adm, chefs serv, commis	2799	6.80	767 406	7.50	845 032	0.70	77 626
Secr., comptable, aide biblio	2800	19.35	1 759 095	20.40	1 814 169	1.05	55 074
Commis 2 DIS	2805						
Total secr, compt, aide biblio	2899	19.35	1 759 095	20.40	1 814 169	1.05	55 074
Total personnel administratif	3299	26.15	2 526 501	27.90	2 659 201	1.75	132 700
Crédits pour remplacements	3302		78 250		78 250		
Salaires des apprentis	3303						
Salaires des stagiaires	3313		40 416		33 740		- 6 676
Economie temporaire PAT	3315						
Correction prorata PAT	3308						
Objectif de non dépense PAT	3330		- 46 952		- 8 693		38 259
Gel budgétaire PAT	3331		- 26 829		- 35 473		- 8 644
Total économies PAT	3399		- 73 781		- 44 166		29 615
301 PAT	3598	36.40	3 751 722	36.75	3 765 174	0.35	13 452
Indemnités spéciales fonction	0803		126 265		126 265		
Indemnités spéciales FEP	1705		665 000		665 000		
Primes diverses	3520		31 109		30 883		- 226
Indemnités TPG	3555						
304 Total indemnités et primes	3560		822 374		822 148		- 226

Budget 2022		No Budget 7		PSYCHOLOGIE & SC. DE L'EDUCT. (FPSE)				
Titulaire du Budget: LE POTTIER MAELLE BETRANCOURT MIREILLE		Budget 2021		Budget 2022		Variations 2022 / 2021		
	Postes	Francs	Postes	Francs	Postes	Francs		
Total salaires hors cot. patr.	3599	260.19	31 329 347	258.44	31 105 106		- 1.75	- 224 241
Charges AVS	3725		1 658 803		1 646 927			- 11 876
Maternité AVS	3727		13 456		13 357			- 99
Frais de gestion AVS	3735		44 439		44 120			- 319
Assurance chômage	3745		344 279		341 811			- 2 468
Allocations familiales	3750		766 804		762 247			- 4 557
Contribution petite enfance	3731		18 478		18 348			- 130
Fonds de formation	3755		9 071		9 009			- 62
Cotisation CPEG	3759		4 354 832		4 323 662			- 31 170
Assurance accidents	3785		61 029		60 592			- 437
305 Cotisations patronales	3730		7 271 191		7 220 073			- 51 118
306 Rente-pont AVS	3703							
Frais d'annonces	3790							
Frais de formation générales	3793		14 080		13 979			- 101
Frais de formation spécifiques	3794		4 000		2 000			- 2 000
309 Autres charges de personnel	3797		18 080		15 979			- 2 101
30 TOTAL PERSONNEL	3899	260.19	38 618 618	258.44	38 341 158		- 1.75	- 277 460
310 Fournitures, matériel bureau	3906		245 855		247 100			1 245
310 Livres, abonnements	4101							
310 Fournitures de laboratoire	4407		1 000		1 000			
310 Objectif de non dépense 310	3930							
310 Gel budgétaire 310	3931							
310 Fournitures	4100		246 855		248 100			1 245
311 Matériel, machines, logiciels	4401		55 000		70 700			15 700
312 Energie	4300							
313 Services, honoraires	4400		224 011		219 011			- 5 000
314 Entretien, amén. immeubles	4406		4 000		4 000			
314 Economie temporaire 314	4416							
315 Maintenance, entretien	4414		5 000		5 000			
316 Loyers, redevances	4412		16 000		16 000			
317 Dédommagements du personnel	4405		248 000		248 000			
Total économies 31	4499							
31 DEPENSES GENERALES	5699		798 866		810 811			11 945
Créances irrécouvrables	4410							
Amortissement bâtiments Uni	6234							
Amortissement des équipements	6430							
33 Amortissements	6499							
36 Subventions & bourses	6298		306 000					- 306 000
Transferts internes	6330							
Prestations internes 30	6335							
Prestations internes 31	6336		123 000		123 000			
39 Imputations internes	6380		123 000		123 000			
3 TOTAL DES CHARGES	6599	260.19	39 846 484	258.44	39 274 969		- 1.75	- 571 515
42 Revenus des biens	7199		709 351		395 000			- 314 351
dont taxes universitaires	7228							
43 Recettes diverses	7299							
46 Subventions acquises	7339							
Indemnité cantonale	7340							
Subvention fédérale de base	7310							
Contribution frais locatifs	7311							
AIU	7335							
Prod. différés liés aux invest	7054							
Autres	7360							
49 Imputations internes	7599		460 000		460 000			
4 TOTAL DES REVENUS	7999		1 169 351		855 000			- 314 351

Budget 2022		No Budget 70		SERV.COMM. PSYCHO. & SC. EDUC. (NPSEC)			
Titulaire du Budget: LE POTTIER MAELLE		Budget 2021		Budget 2022		Variations 2022 / 2021	
		Postes	Francs	Postes	Francs	Postes	Francs
Professeurs ordinaires	0100						
Professeurs associés	0150						
Professeurs assistants	0200						
Professeurs associés (PAE)	0500						
Professeurs titulaires	0600						
Salaires remplacements	0801						
Total économies CP	0899						
MER, chefs de clinique scient.	1200						
Chargés de cours	1220	1.85	281 692	1.70	259 320	- 0.15	- 22 372
Chargés d'ens., cons. études	1100	3.50	461 066	3.55	457 482	0.05	- 3 584
Collab. scientifiques I et II	1260	1.20	127 604	1.35	147 296	0.15	19 692
Maîtres assistants	1300						
Assistants-médecins	1401						
Assistants et post-doc	1400	0.25	17 362	0.30	20 719	0.05	3 357
Crédits encadrement taxes	1405						
Auxiliaires de recherche	1510	3.10	182 819	3.10	180 600		- 2 219
Crédits traitements ens.	1701		40 000		40 000		
Traitement resp. de formation	1708						
Total économies CE	1799				- 47 040		- 47 040
302 PENS	1999	9.90	1 110 543	10.00	1 058 377	0.10	- 52 166
Total personnel technique	2699	8.25	924 400	5.60	618 908	- 2.65	- 305 492
Total adm, chefs serv, commis	2799	5.00	588 430	5.00	587 460		- 970
Total secr, compt, aide biblio	2899	4.05	353 399	4.65	403 494	0.60	50 095
Total personnel administratif	3299	9.05	941 829	9.65	990 954	0.60	49 125
Crédits pour remplacements	3302		78 250		78 250		
Salaires des apprentis	3303						
Salaires des stagiaires	3313		40 416		33 740		- 6 676
Total économies PAT	3399		- 73 781		- 29 967		43 814
301 PAT	3598	17.30	1 911 114	15.25	1 691 885	- 2.05	- 219 229
304 Total indemnités et primes	3560		129 199		128 936		- 263
Cotisation CPEG	3759		437 999		400 237		- 37 762
305 Cotisations patronales	3730		731 307		668 340		- 62 967
306 Rente-pont AVS	3703						
309 Autres charges de personnel	3797		5 414		3 292		- 2 122
30 TOTAL PERSONNEL	3899	27.20	3 887 577	25.25	3 550 830	- 1.95	- 336 747
310 Fournitures	4100		72 655		69 800		- 2 855
311 Matériel, machines, logiciels	4401		24 000		27 500		3 500
312 Energie	4300						
313 Services, honoraires	4400		78 514		73 514		- 5 000
315 Maintenance, entretien	4414		5 000		5 000		
316 Loyers, redevances	4412		16 000		16 000		
317 Dédommagements du personnel	4405		17 000		17 000		
31 DEPENSES GENERALES	5699		217 169		212 814		- 4 355
33 Amortissements	6499						
36 Subventions & bourses	6298		306 000				- 306 000
39 Imputations internes	6380		30 000		30 000		
3 TOTAL DES CHARGES	6599	27.20	4 440 746	25.25	3 793 644	- 1.95	- 647 102
42 Revenus des biens	7199		498 351		184 000		- 314 351
43 Recettes diverses	7299						
46 Subventions acquises	7339						
49 Imputations internes	7599		30 000		30 000		
4 TOTAL DES REVENUS	7999		528 351		214 000		- 314 351

Budget 2022		No Budget 700		SERV.COMM.PSYCHO.& SC.EDUC. (PSECO)			
Titulaire du Budget: LE POTTIER MAELLE BETRANCOURT MIREILLE		Budget 2021		Budget 2022		Variations 2022 / 2021	
		Postes	Francs	Postes	Francs	Postes	Francs
Professeurs ordinaires	0100						
Professeurs associés	0150						
Professeurs assistants	0200						
Professeurs associés (PAE)	0500						
Professeurs titulaires	0600						
Salaires remplacements	0801						
Total économies CP	0899						
MER, chefs de clinique scient.	1200						
Chargés de cours	1220	1.45	222 092	1.45	222 070		- 22
Chargés d'ens., cons. études	1100	3.50	461 066	3.50	450 832		- 10 234
Collab. scientifiques I et II	1260	1.00	103 404	1.00	104 946		1 542
Maîtres assistants	1300						
Assistants-médecins	1401						
Assistants et post-doc	1400						
Crédits encadrement taxes	1405						
Auxiliaires de recherche	1510						
Crédits traitements ens.	1701		40 000		40 000		
Traitement resp. de formation	1708						
Total économies CE	1799				- 47 040		- 47 040
302 PENS	1999	5.95	826 562	5.95	770 808		- 55 754
Total personnel technique	2699	2.40	273 244	1.90	229 916	- 0.50	- 43 328
Total adm, chefs serv, commis	2799	5.00	588 430	5.00	587 460		- 970
Total secr, compt, aide biblio	2899	4.05	353 399	4.65	403 494	0.60	50 095
Total personnel administratif	3299	9.05	941 829	9.65	990 954	0.60	49 125
Crédits pour remplacements	3302		78 250		78 250		
Salaires des apprentis	3303						
Salaires des stagiaires	3313						
Total économies PAT	3399		- 73 781		- 29 967		43 814
301 PAT	3598	11.45	1 219 542	11.55	1 269 153	0.10	49 611
304 Total indemnités et primes	3560		128 266		128 262		- 4
Cotisation CPEG	3759		302 263		301 408		- 855
305 Cotisations patronales	3730		504 682		503 320		- 1 362
306 Rente-pont AVS	3703						
309 Autres charges de personnel	3797		977		974		- 3
30 TOTAL PERSONNEL	3899	17.40	2 680 029	17.50	2 672 517	0.10	- 7 512
310 Fournitures	4100						
311 Matériel, machines, logiciels	4401						
312 Energie	4300						
313 Services, honoraires	4400						
315 Maintenance, entretien	4414						
316 Loyers, redevances	4412						
317 Dédommagements du personnel	4405						
31 DEPENSES GENERALES	5699						
33 Amortissements	6499						
36 Subventions & bourses	6298		306 000				- 306 000
39 Imputations internes	6380						
3 TOTAL DES CHARGES	6599	17.40	2 986 029	17.50	2 672 517	0.10	- 313 512
42 Revenus des biens	7199						
43 Recettes diverses	7299						
46 Subventions acquises	7339						
49 Imputations internes	7599		30 000		30 000		
4 TOTAL DES REVENUS	7999		30 000		30 000		

Budget 2022		No Budget 702	SERVICE INFORMATIQUE FPSE (PSEIN)				
Titulaire du Budget: BATARDON PIERRE SANCHEZ YVAN		Budget 2021		Budget 2022		Variations 2022 / 2021	
		Postes	Francs	Postes	Francs	Postes	Francs
Professeurs ordinaires	0100						
Professeurs associés	0150						
Professeurs assistants	0200						
Professeurs associés (PAE)	0500						
Professeurs titulaires	0600						
Salaires remplacements	0801						
Total économies CP	0899						
MER, chefs de clinique scient.	1200						
Chargés de cours	1220						
Chargés d'ens., cons. études	1100						
Collab. scientifiques I et II	1260						
Maîtres assistants	1300						
Assistants-médecins	1401						
Assistants et post-doc	1400						
Crédits encadrement taxes	1405						
Auxiliaires de recherche	1510						
Crédits traitements ens.	1701						
Traitement resp. de formation	1708						
Total économies CE	1799						
302 PENS	1999						
Total personnel technique	2699	2.00	212 458	2.00	215 959		3 501
Total adm, chefs serv, commis	2799						
Total secr, compt, aide biblio	2899						
Total personnel administratif	3299						
Crédits pour remplacements	3302						
Salaires des apprentis	3303						
Salaires des stagiaires	3313						
Total économies PAT	3399						
301 PAT	3598	2.00	212 458	2.00	215 959		3 501
304 Total indemnités et primes	3560		212		215		3
Cotisation CPEG	3759		29 561		30 048		487
305 Cotisations patronales	3730		49 355		50 173		818
306 Rente-pont AVS	3703						
309 Autres charges de personnel	3797		95		97		2
30 TOTAL PERSONNEL	3899	2.00	262 120	2.00	266 444		4 324
310 Fournitures	4100		4 000		4 000		
311 Matériel, machines, logiciels	4401		5 000		5 000		
312 Energie	4300						
313 Services, honoraires	4400		4 514		4 514		
315 Maintenance, entretien	4414		1 000		1 000		
316 Loyers, redevances	4412						
317 Dédommagements du personnel	4405						
31 DEPENSES GENERALES	5699		14 514		14 514		
33 Amortissements	6499						
36 Subventions & bourses	6298						
39 Imputations internes	6380						
3 TOTAL DES CHARGES	6599	2.00	276 634	2.00	280 958		4 324
42 Revenus des biens	7199						
43 Recettes diverses	7299						
46 Subventions acquises	7339						
49 Imputations internes	7599						
4 TOTAL DES REVENUS	7999						

Budget 2022		No Budget 703		SERVICE AUDIOVIDEO FPSE (PSEAU)			
Titulaire du Budget: BATARDON PIERRE DESCOMBES ISABELLE		Budget 2021		Budget 2022		Variations 2022 / 2021	
		Postes	Francs	Postes	Francs	Postes	Francs
Professeurs ordinaires	0100						
Professeurs associés	0150						
Professeurs assistants	0200						
Professeurs associés (PAE)	0500						
Professeurs titulaires	0600						
Salaires remplacements	0801						
Total économies CP	0899						
MER, chefs de clinique scient.	1200						
Chargés de cours	1220						
Chargés d'ens., cons. études	1100						
Collab. scientifiques I et II	1260						
Maîtres assistants	1300						
Assistants-médecins	1401						
Assistants et post-doc	1400						
Crédits encadrement taxes	1405						
Auxiliaires de recherche	1510						
Crédits traitements ens.	1701						
Traitement resp. de formation	1708						
Total économies CE	1799						
302 PENS	1999						
Total personnel technique	2699	1.70	170 496	1.70	173 033		2 537
Total adm, chefs serv, commis	2799						
Total secr, compt, aide biblio	2899						
Total personnel administratif	3299						
Crédits pour remplacements	3302						
Salaires des apprentis	3303						
Salaires des stagiaires	3313						
Total économies PAT	3399						
301 PAT	3598	1.70	170 496	1.70	173 033		2 537
304 Total indemnités et primes	3560		170		173		3
Cotisation CPEG	3759		23 722		24 075		353
305 Cotisations patronales	3730		39 606		40 200		594
306 Rente-pont AVS	3703						
309 Autres charges de personnel	3797		76		77		1
30 TOTAL PERSONNEL	3899	1.70	210 348	1.70	213 483		3 135
310 Fournitures	4100		8 000		8 000		
311 Matériel, machines, logiciels	4401						
312 Energie	4300						
313 Services, honoraires	4400		1 000		1 000		
315 Maintenance, entretien	4414		1 000		1 000		
316 Loyers, redevances	4412						
317 Dédommagements du personnel	4405						
31 DEPENSES GENERALES	5699		10 000		10 000		
33 Amortissements	6499						
36 Subventions & bourses	6298						
39 Imputations internes	6380						
3 TOTAL DES CHARGES	6599	1.70	220 348	1.70	223 483		3 135
42 Revenus des biens	7199						
43 Recettes diverses	7299						
46 Subventions acquises	7339						
49 Imputations internes	7599						
4 TOTAL DES REVENUS	7999						

Budget 2022		No Budget 705		SERVICE ADMINISTRATIF (PSEAD)			
Titulaire du Budget: LE POTTIER MAELLE		Budget 2021		Budget 2022		Variations 2022 / 2021	
		Postes	Francs	Postes	Francs	Postes	Francs
Professeurs ordinaires	0100						
Professeurs associés	0150						
Professeurs assistants	0200						
Professeurs associés (PAE)	0500						
Professeurs titulaires	0600						
Salaires remplacements	0801						
Total économies CP	0899						
MER, chefs de clinique scient.	1200						
Chargés de cours	1220						
Chargés d'ens., cons. études	1100						
Collab. scientifiques I et II	1260						
Maîtres assistants	1300						
Assistants-médecins	1401						
Assistants et post-doc	1400						
Crédits encadrement taxes	1405						
Auxiliaires de recherche	1510						
Crédits traitements ens.	1701						
Traitement resp. de formation	1708						
Total économies CE	1799						
302 PENS	1999						
Total personnel technique	2699						
Total adm, chefs serv, commis	2799						
Total secr, compt, aide biblio	2899						
Total personnel administratif	3299						
Crédits pour remplacements	3302						
Salaires des apprentis	3303						
Salaires des stagiaires	3313						
Total économies PAT	3399						
301 PAT	3598						
304 Total indemnités et primes	3560						
Cotisation CPEG	3759						
305 Cotisations patronales	3730						
306 Rente-pont AVS	3703						
309 Autres charges de personnel	3797						
30 TOTAL PERSONNEL	3899						
310 Fournitures	4100		18 200		18 200		
311 Matériel, machines, logiciels	4401						
312 Energie	4300						
313 Services, honoraires	4400						
315 Maintenance, entretien	4414						
316 Loyers, redevances	4412						
317 Dédommagements du personnel	4405						
31 DEPENSES GENERALES	5699		18 200		18 200		
33 Amortissements	6499						
36 Subventions & bourses	6298						
39 Imputations internes	6380		10 000		10 000		
3 TOTAL DES CHARGES	6599		28 200		28 200		
42 Revenus des biens	7199						
43 Recettes diverses	7299						
46 Subventions acquises	7339						
49 Imputations internes	7599						
4 TOTAL DES REVENUS	7999						

Budget 2022		No Budget 707		GESTION MONITEUR (GEMON)			
Titulaire du Budget: LE POTTIER MAELLE		Budget 2021		Budget 2022		Variations 2022 / 2021	
		Postes	Francs	Postes	Francs	Postes	Francs
Professeurs ordinaires	0100						
Professeurs associés	0150						
Professeurs assistants	0200						
Professeurs associés (PAE)	0500						
Professeurs titulaires	0600						
Salaires remplacements	0801						
Total économies CP	0899						
MER, chefs de clinique scient.	1200						
Chargés de cours	1220						
Chargés d'ens., cons. études	1100						
Collab. scientifiques I et II	1260						
Maîtres assistants	1300						
Assistants-médecins	1401						
Assistants et post-doc	1400						
Crédits encadrement taxes	1405						
Auxiliaires de recherche	1510	3.10	182 819	3.10	180 600		- 2 219
Crédits traitements ens.	1701						
Traitement resp. de formation	1708						
Total économies CE	1799						
302 PENS	1999	3.10	182 819	3.10	180 600		- 2 219
Total personnel technique	2699						
Total adm, chefs serv, commis	2799						
Total secr, compt, aide biblio	2899						
Total personnel administratif	3299						
Crédits pour remplacements	3302						
Salaires des apprentis	3303						
Salaires des stagiaires	3313						
Total économies PAT	3399						
301 PAT	3598						
304 Total indemnités et primes	3560		182		180		- 2
Cotisation CPEG	3759		25 437		25 128		- 309
305 Cotisations patronales	3730		42 469		41 958		- 511
306 Rente-pont AVS	3703						
309 Autres charges de personnel	3797		82		81		- 1
30 TOTAL PERSONNEL	3899	3.10	225 552	3.10	222 819		- 2 733
310 Fournitures	4100		1 000		1 000		
311 Matériel, machines, logiciels	4401						
312 Energie	4300						
313 Services, honoraires	4400						
315 Maintenance, entretien	4414						
316 Loyers, redevances	4412						
317 Dédommagements du personnel	4405						
31 DEPENSES GENERALES	5699		1 000		1 000		
33 Amortissements	6499						
36 Subventions & bourses	6298						
39 Imputations internes	6380						
3 TOTAL DES CHARGES	6599	3.10	226 552	3.10	223 819		- 2 733
42 Revenus des biens	7199						
43 Recettes diverses	7299						
46 Subventions acquises	7339						
49 Imputations internes	7599						
4 TOTAL DES REVENUS	7999						

Budget 2022		No Budget 709	COMPTE DECANAT (CPDEC)				
Titulaire du Budget: BETRANCOURT MIREILLE		Budget 2021		Budget 2022		Variations 2022 / 2021	
		Postes	Francs	Postes	Francs	Postes	Francs
Professeurs ordinaires	0100						
Professeurs associés	0150						
Professeurs assistants	0200						
Professeurs associés (PAE)	0500						
Professeurs titulaires	0600						
Salaires remplacements	0801						
Total économies CP	0899						
MER, chefs de clinique scient.	1200						
Chargés de cours	1220						
Chargés d'ens., cons. études	1100						
Collab. scientifiques I et II	1260						
Maîtres assistants	1300						
Assistants-médecins	1401						
Assistants et post-doc	1400						
Crédits encadrement taxes	1405						
Auxiliaires de recherche	1510						
Crédits traitements ens.	1701						
Traitement resp. de formation	1708						
Total économies CE	1799						
302 PENS	1999						
Total personnel technique	2699						
Total adm, chefs serv, commis	2799						
Total secr, compt, aide biblio	2899						
Total personnel administratif	3299						
Crédits pour remplacements	3302						
Salaires des apprentis	3303						
Salaires des stagiaires	3313						
Total économies PAT	3399						
301 PAT	3598						
304 Total indemnités et primes	3560						
Cotisation CPEG	3759						
305 Cotisations patronales	3730						
306 Rente-pont AVS	3703						
309 Autres charges de personnel	3797						
30 TOTAL PERSONNEL	3899						
310 Fournitures	4100		15 000		15 000		
311 Matériel, machines, logiciels	4401						
312 Energie	4300						
313 Services, honoraires	4400		45 000		45 000		
315 Maintenance, entretien	4414						
316 Loyers, redevances	4412						
317 Dédommagements du personnel	4405		15 000		15 000		
31 DEPENSES GENERALES	5699		75 000		75 000		
33 Amortissements	6499						
36 Subventions & bourses	6298						
39 Imputations internes	6380		10 000		10 000		
3 TOTAL DES CHARGES	6599		85 000		85 000		
42 Revenus des biens	7199						
43 Recettes diverses	7299						
46 Subventions acquises	7339						
49 Imputations internes	7599						
4 TOTAL DES REVENUS	7999						

Budget 2022		No Budget 70A		EQUIPEMENT (EQUIP)			
Titulaire du Budget: LE POTTIER MAELLE		Budget 2021		Budget 2022		Variations 2022 / 2021	
		Postes	Francs	Postes	Francs	Postes	Francs
Professeurs ordinaires	0100						
Professeurs associés	0150						
Professeurs assistants	0200						
Professeurs associés (PAE)	0500						
Professeurs titulaires	0600						
Salaires remplacements	0801						
Total économies CP	0899						
MER, chefs de clinique scient.	1200						
Chargés de cours	1220						
Chargés d'ens., cons. études	1100						
Collab. scientifiques I et II	1260						
Maîtres assistants	1300						
Assistants-médecins	1401						
Assistants et post-doc	1400						
Crédits encadrement taxes	1405						
Auxiliaires de recherche	1510						
Crédits traitements ens.	1701						
Traitement resp. de formation	1708						
Total économies CE	1799						
302 PENS	1999						
Total personnel technique	2699						
Total adm, chefs serv, commis	2799						
Total secr, compt, aide biblio	2899						
Total personnel administratif	3299						
Crédits pour remplacements	3302						
Salaires des apprentis	3303						
Salaires des stagiaires	3313						
Total économies PAT	3399						
301 PAT	3598						
304 Total indemnités et primes	3560						
Cotisation CPEG	3759						
305 Cotisations patronales	3730						
306 Rente-pont AVS	3703						
309 Autres charges de personnel	3797						
30 TOTAL PERSONNEL	3899						
310 Fournitures	4100		22 100		22 100		
311 Matériel, machines, logiciels	4401		19 000		19 000		
312 Energie	4300						
313 Services, honoraires	4400		22 000		22 000		
315 Maintenance, entretien	4414		3 000		3 000		
316 Loyers, redevances	4412		16 000		16 000		
317 Dédommagements du personnel	4405		2 000		2 000		
31 DEPENSES GENERALES	5699		88 100		88 100		
33 Amortissements	6499						
36 Subventions & bourses	6298						
39 Imputations internes	6380		10 000		10 000		
3 TOTAL DES CHARGES	6599		98 100		98 100		
42 Revenus des biens	7199						
43 Recettes diverses	7299						
46 Subventions acquises	7339						
49 Imputations internes	7599						
4 TOTAL DES REVENUS	7999						

Budget 2022		No Budget 70B		POLE CITE DE LA FPSE (POLECITE)			
Titulaire du Budget: MAYOR CLAIRE		Budget 2021		Budget 2022		Variations 2022 / 2021	
		Postes	Francs	Postes	Francs	Postes	Francs
Professeurs ordinaires	0100						
Professeurs associés	0150						
Professeurs assistants	0200						
Professeurs associés (PAE)	0500						
Professeurs titulaires	0600						
Salaires remplacements	0801						
Total économies CP	0899						
MER, chefs de clinique scient.	1200						
Chargés de cours	1220	0.40	59 600	0.25	37 250	- 0.15	- 22 350
Chargés d'ens., cons. études	1100			0.05	6 650	0.05	6 650
Collab. scientifiques I et II	1260	0.20	24 200	0.35	42 350	0.15	18 150
Maîtres assistants	1300						
Assistants-médecins	1401						
Assistants et post-doc	1400	0.25	17 362	0.30	20 719	0.05	3 357
Crédits encadrement taxes	1405						
Auxiliaires de recherche	1510						
Crédits traitements ens.	1701						
Traitement resp. de formation	1708						
Total économies CE	1799						
302 PENS	1999	0.85	101 162	0.95	106 969	0.10	5 807
Total personnel technique	2699	2.15	268 202			- 2.15	- 268 202
Total adm, chefs serv, commis	2799						
Total secr, compt, aide biblio	2899						
Total personnel administratif	3299						
Crédits pour remplacements	3302						
Salaires des apprentis	3303						
Salaires des stagiaires	3313		40 416		33 740		- 6 676
Total économies PAT	3399						
301 PAT	3598	2.15	308 618		33 740	- 2.15	- 274 878
304 Total indemnités et primes	3560		369		106		- 263
Cotisation CPEG	3759		57 016		19 578		- 37 438
305 Cotisations patronales	3730		95 195		32 689		- 62 506
306 Rente-pont AVS	3703						
309 Autres charges de personnel	3797		4 184		2 063		- 2 121
30 TOTAL PERSONNEL	3899	3.00	509 528	0.95	175 567	- 2.05	- 333 961
310 Fournitures	4100		4 355		1 500		- 2 855
311 Matériel, machines, logiciels	4401				3 500		3 500
312 Energie	4300						
313 Services, honoraires	4400		6 000		1 000		- 5 000
315 Maintenance, entretien	4414						
316 Loyers, redevances	4412						
317 Dédommagements du personnel	4405						
31 DEPENSES GENERALES	5699		10 355		6 000		- 4 355
33 Amortissements	6499						
36 Subventions & bourses	6298						
39 Imputations internes	6380						
3 TOTAL DES CHARGES	6599	3.00	519 883	0.95	181 567	- 2.05	- 338 316
42 Revenus des biens	7199		498 351		184 000		- 314 351
43 Recettes diverses	7299						
46 Subventions acquises	7339						
49 Imputations internes	7599						
4 TOTAL DES REVENUS	7999		498 351		184 000		- 314 351

Budget 2022		No Budget 71	SECTION DE PSYCHOLOGIE (NPSIC)					
Titulaire du Budget: LE POTTIER MAELLE GHISLETTA PAOLO		Budget 2021		Budget 2022		Variations 2022 / 2021		
		Postes	Francs	Postes	Francs	Postes	Francs	
Professeurs ordinaires	0100	14.00	2 950 710	14.00	2 937 382		- 13 328	
Professeurs associés	0150	6.05	1 006 768	7.00	1 140 881	0.95	134 113	
Professeurs assistants	0200	1.00	133 475	1.00	136 265		2 790	
Professeurs associés (PAE)	0500							
Professeurs titulaires	0600							
Salaires remplacements	0801							
Total économies CP	0899		- 233 044		- 165 854		67 190	
MER, chefs de clinique scient.	1200	8.00	1 265 992	8.00	1 275 776		9 784	
Chargés de cours	1220	3.70	512 779	5.35	737 492	1.65	224 713	
Chargés d'ens., cons. études	1100	4.05	511 880	2.45	311 914	- 1.60	- 199 966	
Collab. scientifiques I et II	1260	2.45	294 953	2.20	272 710	- 0.25	- 22 243	
Maîtres assistants	1300	8.95	938 318	8.95	923 971		- 14 347	
Assistants-médecins	1401							
Assistants et post-doc	1400	31.19	2 359 118	29.04	2 166 036	- 2.15	- 193 082	
Crédits encadrement taxes	1405	9.90	762 300	10.90	839 300	1.00	77 000	
Auxiliaires de recherche	1510	4.00	229 100	4.00	231 800		2 700	
Crédits traitements ens.	1701		1 543		1 543			
Traitement resp. de formation	1708							
Total économies CE	1799		- 56 585		- 105 691		- 49 106	
302 PENS	1999	93.29	10 677 307	92.89	10 703 525	- 0.40	26 218	
Total personnel technique	2699							
Total adm, chefs serv, commis	2799	1.00	91 490	1.00	90 496		- 994	
Total secr, compt, aide biblio	2899	7.75	717 294	7.75	682 798		- 34 496	
Total personnel administratif	3299	8.75	808 784	8.75	773 294		- 35 490	
Crédits pour remplacements	3302							
Salaires des apprentis	3303							
Salaires des stagiaires	3313							
Total économies PAT	3399				- 14 199		- 14 199	
301 PAT	3598	8.75	808 784	8.75	759 095		- 49 689	
304 Total indemnités et primes	3560		11 773		11 746		- 27	
Cotisation CPEG	3759		1 598 174		1 594 908		- 3 266	
305 Cotisations patronales	3730		2 668 451		2 663 341		- 5 110	
306 Rente-pont AVS	3703							
309 Autres charges de personnel	3797		5 168		5 158		- 10	
30 TOTAL PERSONNEL	3899	102.04	14 171 483	101.64	14 142 865	- 0.40	- 28 618	
310 Fournitures	4100		153 500		153 500			
311 Matériel, machines, logiciels	4401		15 000		15 000			
312 Energie	4300							
313 Services, honoraires	4400		102 903		102 903			
315 Maintenance, entretien	4414							
316 Loyers, redevances	4412							
317 Dédommagements du personnel	4405		44 000		44 000			
31 DEPENSES GENERALES	5699		315 403		315 403			
33 Amortissements	6499							
36 Subventions & bourses	6298							
39 Imputations internes	6380		30 000		30 000			
3 TOTAL DES CHARGES	6599	102.04	14 516 886	101.64	14 488 268	- 0.40	- 28 618	
42 Revenus des biens	7199							
43 Recettes diverses	7299							
46 Subventions acquises	7339							
49 Imputations internes	7599							
4 TOTAL DES REVENUS	7999							

Budget 2022		No Budget 710		SECTION DE PSYCHOLOGIE (PSICO)			
Titulaire du Budget: GHISLETTA PAOLO		Budget 2021		Budget 2022		Variations 2022 / 2021	
		Postes	Francs	Postes	Francs	Postes	Francs
Professeurs ordinaires	0100	14.00	2 950 710	14.00	2 937 382		- 13 328
Professeurs associés	0150	6.05	1 006 768	7.00	1 140 881	0.95	134 113
Professeurs assistants	0200	1.00	133 475	1.00	136 265		2 790
Professeurs associés (PAE)	0500						
Professeurs titulaires	0600						
Salaires remplacements	0801						
Total économies CP	0899		- 233 044		- 165 854		67 190
MER, chefs de clinique scient.	1200	8.00	1 265 992	8.00	1 275 776		9 784
Chargés de cours	1220	3.70	512 779	5.35	737 492	1.65	224 713
Chargés d'ens., cons. études	1100	4.05	511 880	2.45	311 914	- 1.60	- 199 966
Collab. scientifiques I et II	1260	2.45	294 953	2.20	272 710	- 0.25	- 22 243
Maîtres assistants	1300	8.95	938 318	8.95	923 971		- 14 347
Assistants-médecins	1401						
Assistants et post-doc	1400	31.19	2 359 118	29.04	2 166 036	- 2.15	- 193 082
Crédits encadrement taxes	1405	9.90	762 300	10.90	839 300	1.00	77 000
Auxiliaires de recherche	1510	4.00	229 100	4.00	231 800		2 700
Crédits traitements ens.	1701		1 543		1 543		
Traitement resp. de formation	1708						
Total économies CE	1799		- 56 585		- 105 691		- 49 106
302 PENS	1999	93.29	10 677 307	92.89	10 703 525	- 0.40	26 218
Total personnel technique	2699						
Total adm, chefs serv, commis	2799	1.00	91 490	1.00	90 496		- 994
Total secr, compt, aide biblio	2899	7.75	717 294	7.75	682 798		- 34 496
Total personnel administratif	3299	8.75	808 784	8.75	773 294		- 35 490
Crédits pour remplacements	3302						
Salaires des apprentis	3303						
Salaires des stagiaires	3313						
Total économies PAT	3399				- 14 199		- 14 199
301 PAT	3598	8.75	808 784	8.75	759 095		- 49 689
304 Total indemnités et primes	3560		11 773		11 746		- 27
Cotisation CPEG	3759		1 598 174		1 594 908		- 3 266
305 Cotisations patronales	3730		2 668 451		2 663 341		- 5 110
306 Rente-pont AVS	3703						
309 Autres charges de personnel	3797		5 168		5 158		- 10
30 TOTAL PERSONNEL	3899	102.04	14 171 483	101.64	14 142 865	- 0.40	- 28 618
310 Fournitures	4100						
311 Matériel, machines, logiciels	4401						
312 Energie	4300						
313 Services, honoraires	4400		22 500		22 500		
315 Maintenance, entretien	4414						
316 Loyers, redevances	4412						
317 Dédommagements du personnel	4405						
31 DEPENSES GENERALES	5699		22 500		22 500		
33 Amortissements	6499						
36 Subventions & bourses	6298						
39 Imputations internes	6380						
3 TOTAL DES CHARGES	6599	102.04	14 193 983	101.64	14 165 365	- 0.40	- 28 618
42 Revenus des biens	7199						
43 Recettes diverses	7299						
46 Subventions acquises	7339						
49 Imputations internes	7599						
4 TOTAL DES REVENUS	7999						

Budget 2022		No Budget 714		COMPTE ENSEIGNANT (PSEN)			
Titulaire du Budget: GHISLETTA PAOLO		Budget 2021		Budget 2022		Variations 2022 / 2021	
		Postes	Francs	Postes	Francs	Postes	Francs
Professeurs ordinaires	0100						
Professeurs associés	0150						
Professeurs assistants	0200						
Professeurs associés (PAE)	0500						
Professeurs titulaires	0600						
Salaires remplacements	0801						
Total économies CP	0899						
MER, chefs de clinique scient.	1200						
Chargés de cours	1220						
Chargés d'ens., cons. études	1100						
Collab. scientifiques I et II	1260						
Maîtres assistants	1300						
Assistants-médecins	1401						
Assistants et post-doc	1400						
Crédits encadrement taxes	1405						
Auxiliaires de recherche	1510						
Crédits traitements ens.	1701						
Traitement resp. de formation	1708						
Total économies CE	1799						
302 PENS	1999						
Total personnel technique	2699						
Total adm, chefs serv, commis	2799						
Total secr, compt, aide biblio	2899						
Total personnel administratif	3299						
Crédits pour remplacements	3302						
Salaires des apprentis	3303						
Salaires des stagiaires	3313						
Total économies PAT	3399						
301 PAT	3598						
304 Total indemnités et primes	3560						
Cotisation CPEG	3759						
305 Cotisations patronales	3730						
306 Rente-pont AVS	3703						
309 Autres charges de personnel	3797						
30 TOTAL PERSONNEL	3899						
310 Fournitures	4100		101 300		101 300		
311 Matériel, machines, logiciels	4401		15 000		15 000		
312 Energie	4300						
313 Services, honoraires	4400		15 000		15 000		
315 Maintenance, entretien	4414						
316 Loyers, redevances	4412						
317 Dédommagements du personnel	4405		25 000		25 000		
31 DEPENSES GENERALES	5699		156 300		156 300		
33 Amortissements	6499						
36 Subventions & bourses	6298						
39 Imputations internes	6380		30 000		30 000		
3 TOTAL DES CHARGES	6599		186 300		186 300		
42 Revenus des biens	7199						
43 Recettes diverses	7299						
46 Subventions acquises	7339						
49 Imputations internes	7599						
4 TOTAL DES REVENUS	7999						

Budget 2022		No Budget 715	COMPTE PRESIDENCE (PSPR)				
Titulaire du Budget: GHISLETTA PAOLO		Budget 2021		Budget 2022		Variations 2022 / 2021	
		Postes	Francs	Postes	Francs	Postes	Francs
Professeurs ordinaires	0100						
Professeurs associés	0150						
Professeurs assistants	0200						
Professeurs associés (PAE)	0500						
Professeurs titulaires	0600						
Salaires remplacements	0801						
Total économies CP	0899						
MER, chefs de clinique scient.	1200						
Chargés de cours	1220						
Chargés d'ens., cons. études	1100						
Collab. scientifiques I et II	1260						
Maîtres assistants	1300						
Assistants-médecins	1401						
Assistants et post-doc	1400						
Crédits encadrement taxes	1405						
Auxiliaires de recherche	1510						
Crédits traitements ens.	1701						
Traitement resp. de formation	1708						
Total économies CE	1799						
302 PENS	1999						
Total personnel technique	2699						
Total adm, chefs serv, commis	2799						
Total secr, compt, aide biblio	2899						
Total personnel administratif	3299						
Crédits pour remplacements	3302						
Salaires des apprentis	3303						
Salaires des stagiaires	3313						
Total économies PAT	3399						
301 PAT	3598						
304 Total indemnités et primes	3560						
Cotisation CPEG	3759						
305 Cotisations patronales	3730						
306 Rente-pont AVS	3703						
309 Autres charges de personnel	3797						
30 TOTAL PERSONNEL	3899						
310 Fournitures	4100		41 200		41 200		
311 Matériel, machines, logiciels	4401						
312 Energie	4300						
313 Services, honoraires	4400		3 403		3 403		
315 Maintenance, entretien	4414						
316 Loyers, redevances	4412						
317 Dédommagements du personnel	4405						
31 DEPENSES GENERALES	5699		44 603		44 603		
33 Amortissements	6499						
36 Subventions & bourses	6298						
39 Imputations internes	6380						
3 TOTAL DES CHARGES	6599		44 603		44 603		
42 Revenus des biens	7199						
43 Recettes diverses	7299						
46 Subventions acquises	7339						
49 Imputations internes	7599						
4 TOTAL DES REVENUS	7999						

Budget 2022		No Budget 716		ORIENTATION CLINIQUE (PCL1)			
Titulaire du Budget: FAVEZ NICOLAS		Budget 2021		Budget 2022		Variations 2022 / 2021	
		Postes	Francs	Postes	Francs	Postes	Francs
Professeurs ordinaires	0100						
Professeurs associés	0150						
Professeurs assistants	0200						
Professeurs associés (PAE)	0500						
Professeurs titulaires	0600						
Salaires remplacements	0801						
Total économies CP	0899						
MER, chefs de clinique scient.	1200						
Chargés de cours	1220						
Chargés d'ens., cons. études	1100						
Collab. scientifiques I et II	1260						
Maîtres assistants	1300						
Assistants-médecins	1401						
Assistants et post-doc	1400						
Crédits encadrement taxes	1405						
Auxiliaires de recherche	1510						
Crédits traitements ens.	1701						
Traitement resp. de formation	1708						
Total économies CE	1799						
302 PENS	1999						
Total personnel technique	2699						
Total adm, chefs serv, commis	2799						
Total secr, compt, aide biblio	2899						
Total personnel administratif	3299						
Crédits pour remplacements	3302						
Salaires des apprentis	3303						
Salaires des stagiaires	3313						
Total économies PAT	3399						
301 PAT	3598						
304 Total indemnités et primes	3560						
Cotisation CPEG	3759						
305 Cotisations patronales	3730						
306 Rente-pont AVS	3703						
309 Autres charges de personnel	3797						
30 TOTAL PERSONNEL	3899						
310 Fournitures	4100						
311 Matériel, machines, logiciels	4401						
312 Energie	4300						
313 Services, honoraires	4400	4 000		4 000			
315 Maintenance, entretien	4414						
316 Loyers, redevances	4412						
317 Dédommagements du personnel	4405	1 000		1 000			
31 DEPENSES GENERALES	5699		5 000		5 000		
33 Amortissements	6499						
36 Subventions & bourses	6298						
39 Imputations internes	6380						
3 TOTAL DES CHARGES	6599		5 000		5 000		
42 Revenus des biens	7199						
43 Recettes diverses	7299						
46 Subventions acquises	7339						
49 Imputations internes	7599						
4 TOTAL DES REVENUS	7999						

Budget 2022		No Budget 717		ORIENTATION COGNITIVE (PCOG)			
Titulaire du Budget: MAURER ROLAND		Budget 2021		Budget 2022		Variations 2022 / 2021	
		Postes	Francs	Postes	Francs	Postes	Francs
Professeurs ordinaires	0100						
Professeurs associés	0150						
Professeurs assistants	0200						
Professeurs associés (PAE)	0500						
Professeurs titulaires	0600						
Salaires remplacements	0801						
Total économies CP	0899						
MER, chefs de clinique scient.	1200						
Chargés de cours	1220						
Chargés d'ens., cons. études	1100						
Collab. scientifiques I et II	1260						
Maîtres assistants	1300						
Assistants-médecins	1401						
Assistants et post-doc	1400						
Crédits encadrement taxes	1405						
Auxiliaires de recherche	1510						
Crédits traitements ens.	1701						
Traitement resp. de formation	1708						
Total économies CE	1799						
302 PENS	1999						
Total personnel technique	2699						
Total adm, chefs serv, commis	2799						
Total secr, compt, aide biblio	2899						
Total personnel administratif	3299						
Crédits pour remplacements	3302						
Salaires des apprentis	3303						
Salaires des stagiaires	3313						
Total économies PAT	3399						
301 PAT	3598						
304 Total indemnités et primes	3560						
Cotisation CPEG	3759						
305 Cotisations patronales	3730						
306 Rente-pont AVS	3703						
309 Autres charges de personnel	3797						
30 TOTAL PERSONNEL	3899						
310 Fournitures	4100						
311 Matériel, machines, logiciels	4401						
312 Energie	4300						
313 Services, honoraires	4400		3 000		3 000		
315 Maintenance, entretien	4414						
316 Loyers, redevances	4412						
317 Dédommagements du personnel	4405		2 000		2 000		
31 DEPENSES GENERALES	5699		5 000		5 000		
33 Amortissements	6499						
36 Subventions & bourses	6298						
39 Imputations internes	6380						
3 TOTAL DES CHARGES	6599		5 000		5 000		
42 Revenus des biens	7199						
43 Recettes diverses	7299						
46 Subventions acquises	7339						
49 Imputations internes	7599						
4 TOTAL DES REVENUS	7999						

Budget 2022		No Budget 71A	ORIENTATION SOCIALE (PSOC)				
Titulaire du Budget: FALOMIR PICHASTOR JUAN MANUEL		Budget 2021		Budget 2022		Variations 2022 / 2021	
		Postes	Francs	Postes	Francs	Postes	Francs
Professeurs ordinaires	0100						
Professeurs associés	0150						
Professeurs assistants	0200						
Professeurs associés (PAE)	0500						
Professeurs titulaires	0600						
Salaires remplacements	0801						
Total économies CP	0899						
MER, chefs de clinique scient.	1200						
Chargés de cours	1220						
Chargés d'ens., cons. études	1100						
Collab. scientifiques I et II	1260						
Maîtres assistants	1300						
Assistants-médecins	1401						
Assistants et post-doc	1400						
Crédits encadrement taxes	1405						
Auxiliaires de recherche	1510						
Crédits traitements ens.	1701						
Traitement resp. de formation	1708						
Total économies CE	1799						
302 PENS	1999						
Total personnel technique	2699						
Total adm, chefs serv, commis	2799						
Total secr, compt, aide biblio	2899						
Total personnel administratif	3299						
Crédits pour remplacements	3302						
Salaires des apprentis	3303						
Salaires des stagiaires	3313						
Total économies PAT	3399						
301 PAT	3598						
304 Total indemnités et primes	3560						
Cotisation CPEG	3759						
305 Cotisations patronales	3730						
306 Rente-pont AVS	3703						
309 Autres charges de personnel	3797						
30 TOTAL PERSONNEL	3899						
310 Fournitures	4100						
311 Matériel, machines, logiciels	4401						
312 Energie	4300						
313 Services, honoraires	4400		3 000		3 000		
315 Maintenance, entretien	4414						
316 Loyers, redevances	4412						
317 Dédommagements du personnel	4405		2 000		2 000		
31 DEPENSES GENERALES	5699		5 000		5 000		
33 Amortissements	6499						
36 Subventions & bourses	6298						
39 Imputations internes	6380						
3 TOTAL DES CHARGES	6599		5 000		5 000		
42 Revenus des biens	7199						
43 Recettes diverses	7299						
46 Subventions acquises	7339						
49 Imputations internes	7599						
4 TOTAL DES REVENUS	7999						

Budget 2022		No Budget 71B		LOGOPEDIE (PLOGO)			
Titulaire du Budget: ZESIGER PASCAL ERIC		Budget 2021		Budget 2022		Variations 2022 / 2021	
		Postes	Francs	Postes	Francs	Postes	Francs
Professeurs ordinaires	0100						
Professeurs associés	0150						
Professeurs assistants	0200						
Professeurs associés (PAE)	0500						
Professeurs titulaires	0600						
Salaires remplacements	0801						
Total économies CP	0899						
MER, chefs de clinique scient.	1200						
Chargés de cours	1220						
Chargés d'ens., cons. études	1100						
Collab. scientifiques I et II	1260						
Maîtres assistants	1300						
Assistants-médecins	1401						
Assistants et post-doc	1400						
Crédits encadrement taxes	1405						
Auxiliaires de recherche	1510						
Crédits traitements ens.	1701						
Traitement resp. de formation	1708						
Total économies CE	1799						
302 PENS	1999						
Total personnel technique	2699						
Total adm, chefs serv, commis	2799						
Total secr, compt, aide biblio	2899						
Total personnel administratif	3299						
Crédits pour remplacements	3302						
Salaires des apprentis	3303						
Salaires des stagiaires	3313						
Total économies PAT	3399						
301 PAT	3598						
304 Total indemnités et primes	3560						
Cotisation CPEG	3759						
305 Cotisations patronales	3730						
306 Rente-pont AVS	3703						
309 Autres charges de personnel	3797						
30 TOTAL PERSONNEL	3899						
310 Fournitures	4100		7 000		7 000		
311 Matériel, machines, logiciels	4401						
312 Energie	4300						
313 Services, honoraires	4400		45 000		45 000		
315 Maintenance, entretien	4414						
316 Loyers, redevances	4412						
317 Dédommagements du personnel	4405		10 000		10 000		
31 DEPENSES GENERALES	5699		62 000		62 000		
33 Amortissements	6499						
36 Subventions & bourses	6298						
39 Imputations internes	6380						
3 TOTAL DES CHARGES	6599		62 000		62 000		
42 Revenus des biens	7199						
43 Recettes diverses	7299						
46 Subventions acquises	7339						
49 Imputations internes	7599						
4 TOTAL DES REVENUS	7999						

Budget 2022		No Budget 71C		ORIENTATION AFFECTIVE (PAFF)			
Titulaire du Budget: GENDOLLA GUIDO H.E.		Budget 2021		Budget 2022		Variations 2022 / 2021	
		Postes	Francs	Postes	Francs	Postes	Francs
Professeurs ordinaires	0100						
Professeurs associés	0150						
Professeurs assistants	0200						
Professeurs associés (PAE)	0500						
Professeurs titulaires	0600						
Salaires remplacements	0801						
Total économies CP	0899						
MER, chefs de clinique scient.	1200						
Chargés de cours	1220						
Chargés d'ens., cons. études	1100						
Collab. scientifiques I et II	1260						
Maîtres assistants	1300						
Assistants-médecins	1401						
Assistants et post-doc	1400						
Crédits encadrement taxes	1405						
Auxiliaires de recherche	1510						
Crédits traitements ens.	1701						
Traitement resp. de formation	1708						
Total économies CE	1799						
302 PENS	1999						
Total personnel technique	2699						
Total adm, chefs serv, commis	2799						
Total secr, compt, aide biblio	2899						
Total personnel administratif	3299						
Crédits pour remplacements	3302						
Salaires des apprentis	3303						
Salaires des stagiaires	3313						
Total économies PAT	3399						
301 PAT	3598						
304 Total indemnités et primes	3560						
Cotisation CPEG	3759						
305 Cotisations patronales	3730						
306 Rente-pont AVS	3703						
309 Autres charges de personnel	3797						
30 TOTAL PERSONNEL	3899						
310 Fournitures	4100						
311 Matériel, machines, logiciels	4401						
312 Energie	4300						
313 Services, honoraires	4400		2 000		2 000		
315 Maintenance, entretien	4414						
316 Loyers, redevances	4412						
317 Dédommagements du personnel	4405		3 000		3 000		
31 DEPENSES GENERALES	5699		5 000		5 000		
33 Amortissements	6499						
36 Subventions & bourses	6298						
39 Imputations internes	6380						
3 TOTAL DES CHARGES	6599		5 000		5 000		
42 Revenus des biens	7199						
43 Recettes diverses	7299						
46 Subventions acquises	7339						
49 Imputations internes	7599						
4 TOTAL DES REVENUS	7999						

Budget 2022		No Budget 71D	ORIENTATION DEVELOPPEMENT (PDEV)				
Titulaire du Budget: KLIEGEL MATTHIAS		Budget 2021		Budget 2022		Variations 2022 / 2021	
		Postes	Francs	Postes	Francs	Postes	Francs
Professeurs ordinaires	0100						
Professeurs associés	0150						
Professeurs assistants	0200						
Professeurs associés (PAE)	0500						
Professeurs titulaires	0600						
Salaires remplacements	0801						
Total économies CP	0899						
MER, chefs de clinique scient.	1200						
Chargés de cours	1220						
Chargés d'ens., cons. études	1100						
Collab. scientifiques I et II	1260						
Maîtres assistants	1300						
Assistants-médecins	1401						
Assistants et post-doc	1400						
Crédits encadrement taxes	1405						
Auxiliaires de recherche	1510						
Crédits traitements ens.	1701						
Traitement resp. de formation	1708						
Total économies CE	1799						
302 PENS	1999						
Total personnel technique	2699						
Total adm, chefs serv, commis	2799						
Total secr, compt, aide biblio	2899						
Total personnel administratif	3299						
Crédits pour remplacements	3302						
Salaires des apprentis	3303						
Salaires des stagiaires	3313						
Total économies PAT	3399						
301 PAT	3598						
304 Total indemnités et primes	3560						
Cotisation CPEG	3759						
305 Cotisations patronales	3730						
306 Rente-pont AVS	3703						
309 Autres charges de personnel	3797						
30 TOTAL PERSONNEL	3899						
310 Fournitures	4100		3 000		3 000		
311 Matériel, machines, logiciels	4401						
312 Energie	4300						
313 Services, honoraires	4400		2 000		2 000		
315 Maintenance, entretien	4414						
316 Loyers, redevances	4412						
317 Dédommagements du personnel	4405						
31 DEPENSES GENERALES	5699		5 000		5 000		
33 Amortissements	6499						
36 Subventions & bourses	6298						
39 Imputations internes	6380						
3 TOTAL DES CHARGES	6599		5 000		5 000		
42 Revenus des biens	7199						
43 Recettes diverses	7299						
46 Subventions acquises	7339						
49 Imputations internes	7599						
4 TOTAL DES REVENUS	7999						

Budget 2022		No Budget 71E		OTIENTATION APPLIQUEE (PAPP)			
Titulaire du Budget: DESRICHARD OLIVIER		Budget 2021		Budget 2022		Variations 2022 / 2021	
		Postes	Francs	Postes	Francs	Postes	Francs
Professeurs ordinaires	0100						
Professeurs associés	0150						
Professeurs assistants	0200						
Professeurs associés (PAE)	0500						
Professeurs titulaires	0600						
Salaires remplacements	0801						
Total économies CP	0899						
MER, chefs de clinique scient.	1200						
Chargés de cours	1220						
Chargés d'ens., cons. études	1100						
Collab. scientifiques I et II	1260						
Maîtres assistants	1300						
Assistants-médecins	1401						
Assistants et post-doc	1400						
Crédits encadrement taxes	1405						
Auxiliaires de recherche	1510						
Crédits traitements ens.	1701						
Traitement resp. de formation	1708						
Total économies CE	1799						
302 PENS	1999						
Total personnel technique	2699						
Total adm, chefs serv, commis	2799						
Total secr, compt, aide biblio	2899						
Total personnel administratif	3299						
Crédits pour remplacements	3302						
Salaires des apprentis	3303						
Salaires des stagiaires	3313						
Total économies PAT	3399						
301 PAT	3598						
304 Total indemnités et primes	3560						
Cotisation CPEG	3759						
305 Cotisations patronales	3730						
306 Rente-pont AVS	3703						
309 Autres charges de personnel	3797						
30 TOTAL PERSONNEL	3899						
310 Fournitures	4100		1 000		1 000		
311 Matériel, machines, logiciels	4401						
312 Energie	4300						
313 Services, honoraires	4400		3 000		3 000		
315 Maintenance, entretien	4414						
316 Loyers, redevances	4412						
317 Dédommagements du personnel	4405		1 000		1 000		
31 DEPENSES GENERALES	5699		5 000		5 000		
33 Amortissements	6499						
36 Subventions & bourses	6298						
39 Imputations internes	6380						
3 TOTAL DES CHARGES	6599		5 000		5 000		
42 Revenus des biens	7199						
43 Recettes diverses	7299						
46 Subventions acquises	7339						
49 Imputations internes	7599						
4 TOTAL DES REVENUS	7999						

Budget 2022		No Budget 72	SECT. SCIENCES DE L'EDUCATION (NSSED)					
Titulaire du Budget: LE POTTIER MAELLE HEIMBERG CHARLES		Budget 2021		Budget 2022		Variations 2022 / 2021		
		Postes	Francs	Postes	Francs	Postes	Francs	
Professeurs ordinaires	0100	14.45	3 019 891	14.45	3 008 635		- 11 256	
Professeurs associés	0150	10.00	1 663 650	10.00	1 663 360		- 290	
Professeurs assistants	0200							
Professeurs associés (PAE)	0500							
Professeurs titulaires	0600							
Salaires remplacements	0801							
Total économies CP	0899		- 265 569		- 251 082		14 487	
MER, chefs de clinique scient.	1200	9.70	1 483 169	9.70	1 453 361		- 29 808	
Chargés de cours	1220	1.35	199 490	1.35	200 719		1 229	
Chargés d'ens., cons. études	1100	32.05	4 321 269	32.05	4 278 355		- 42 914	
Collab. scientifiques I et II	1260	1.50	182 417	2.70	290 671	1.20	108 254	
Maîtres assistants	1300	10.80	1 086 286	10.80	1 081 037		- 5 249	
Assistants-médecins	1401							
Assistants et post-doc	1400	29.80	2 181 360	26.80	1 942 839	- 3.00	- 238 521	
Crédits encadrement taxes	1405	0.90	69 300	0.90	69 300			
Auxiliaires de recherche	1510	1.00	57 200	1.00	58 186		986	
Crédits traitements ens.	1701							
Traitement resp. de formation	1708							
Total économies CE	1799		- 113 523		- 121 357		- 7 834	
302 PENS	1999	111.55	13 884 940	109.75	13 674 024	- 1.80	- 210 916	
Total personnel technique	2699	1.00	125 966	1.00	131 507		5 541	
Total adm, chefs serv, commis	2799	0.80	87 486	1.30	142 201	0.50	54 715	
Total secr, compt, aide biblio	2899	7.35	669 982	7.50	680 400	0.15	10 418	
Total personnel administratif	3299	8.15	757 468	8.80	822 601	0.65	65 133	
Crédits pour remplacements	3302							
Salaires des apprentis	3303							
Salaires des stagiaires	3313							
Total économies PAT	3399							
301 PAT	3598	9.15	883 434	9.80	954 108	0.65	70 674	
304 Total indemnités et primes	3560		680 147		680 000		- 147	
Cotisation CPEG	3759		2 147 399		2 127 886		- 19 513	
305 Cotisations patronales	3730		3 585 486		3 553 364		- 32 122	
306 Rente-pont AVS	3703							
309 Autres charges de personnel	3797		6 945		6 881		- 64	
30 TOTAL PERSONNEL	3899	120.70	19 040 952	119.55	18 868 377	- 1.15	- 172 575	
310 Fournitures	4100		18 800		18 800			
311 Matériel, machines, logiciels	4401		15 000		15 000			
312 Energie	4300							
313 Services, honoraires	4400		39 594		39 594			
315 Maintenance, entretien	4414							
316 Loyers, redevances	4412							
317 Dédommagements du personnel	4405		175 000		175 000			
31 DEPENSES GENERALES	5699		248 394		248 394			
33 Amortissements	6499							
36 Subventions & bourses	6298							
39 Imputations internes	6380		62 000		62 000			
3 TOTAL DES CHARGES	6599	120.70	19 351 346	119.55	19 178 771	- 1.15	- 172 575	
42 Revenus des biens	7199							
43 Recettes diverses	7299							
46 Subventions acquises	7339							
49 Imputations internes	7599		430 000		430 000			
4 TOTAL DES REVENUS	7999		430 000		430 000			

Budget 2022		No Budget 721		SECT. SCIENCES DE L'EDUCATION (SSED)			
Titulaire du Budget: HEIMBERG CHARLES		Budget 2021		Budget 2022		Variations 2022 / 2021	
		Postes	Francs	Postes	Francs	Postes	Francs
Professeurs ordinaires	0100	14.45	3 019 891	14.45	3 008 635		- 11 256
Professeurs associés	0150	10.00	1 663 650	10.00	1 663 360		- 290
Professeurs assistants	0200						
Professeurs associés (PAE)	0500						
Professeurs titulaires	0600						
Salaires remplacements	0801						
Total économies CP	0899		- 265 569		- 251 082		14 487
MER, chefs de clinique scient.	1200	9.70	1 483 169	9.70	1 453 361		- 29 808
Chargés de cours	1220	1.35	199 490	1.35	200 719		1 229
Chargés d'ens., cons. études	1100	32.05	4 321 269	32.05	4 278 355		- 42 914
Collab. scientifiques I et II	1260	1.50	182 417	2.70	290 671	1.20	108 254
Maîtres assistants	1300	10.80	1 086 286	10.80	1 081 037		- 5 249
Assistants-médecins	1401						
Assistants et post-doc	1400	29.80	2 181 360	26.80	1 942 839	- 3.00	- 238 521
Crédits encadrement taxes	1405	0.90	69 300	0.90	69 300		
Auxiliaires de recherche	1510	1.00	57 200	1.00	58 186		986
Crédits traitements ens.	1701						
Traitement resp. de formation	1708						
Total économies CE	1799		- 113 523		- 121 357		- 7 834
302 PENS	1999	111.55	13 884 940	109.75	13 674 024	- 1.80	- 210 916
Total personnel technique	2699	1.00	125 966	1.00	131 507		5 541
Total adm, chefs serv, commis	2799	0.80	87 486	1.30	142 201	0.50	54 715
Total secr, compt, aide biblio	2899	7.35	669 982	7.50	680 400	0.15	10 418
Total personnel administratif	3299	8.15	757 468	8.80	822 601	0.65	65 133
Crédits pour remplacements	3302						
Salaires des apprentis	3303						
Salaires des stagiaires	3313						
Total économies PAT	3399						
301 PAT	3598	9.15	883 434	9.80	954 108	0.65	70 674
304 Total indemnités et primes	3560		680 147		680 000		- 147
Cotisation CPEG	3759		2 147 399		2 127 886		- 19 513
305 Cotisations patronales	3730		3 585 486		3 553 364		- 32 122
306 Rente-pont AVS	3703						
309 Autres charges de personnel	3797		6 945		6 881		- 64
30 TOTAL PERSONNEL	3899	120.70	19 040 952	119.55	18 868 377	- 1.15	- 172 575
310 Fournitures	4100						
311 Matériel, machines, logiciels	4401						
312 Energie	4300						
313 Services, honoraires	4400						
315 Maintenance, entretien	4414						
316 Loyers, redevances	4412						
317 Dédommagements du personnel	4405						
31 DEPENSES GENERALES	5699						
33 Amortissements	6499						
36 Subventions & bourses	6298						
39 Imputations internes	6380						
3 TOTAL DES CHARGES	6599	120.70	19 040 952	119.55	18 868 377	- 1.15	- 172 575
42 Revenus des biens	7199						
43 Recettes diverses	7299						
46 Subventions acquises	7339						
49 Imputations internes	7599		430 000		430 000		
4 TOTAL DES REVENUS	7999		430 000		430 000		

Budget 2022		No Budget 725	COMPTE ENSEIGNANTS (SENSE)				
Titulaire du Budget: HEIMBERG CHARLES		Budget 2021		Budget 2022		Variations 2022 / 2021	
		Postes	Francs	Postes	Francs	Postes	Francs
Professeurs ordinaires	0100						
Professeurs associés	0150						
Professeurs assistants	0200						
Professeurs associés (PAE)	0500						
Professeurs titulaires	0600						
Salaires remplacements	0801						
Total économies CP	0899						
MER, chefs de clinique scient.	1200						
Chargés de cours	1220						
Chargés d'ens., cons. études	1100						
Collab. scientifiques I et II	1260						
Maîtres assistants	1300						
Assistants-médecins	1401						
Assistants et post-doc	1400						
Crédits encadrement taxes	1405						
Auxiliaires de recherche	1510						
Crédits traitements ens.	1701						
Traitement resp. de formation	1708						
Total économies CE	1799						
302 PENS	1999						
Total personnel technique	2699						
Total adm, chefs serv, commis	2799						
Total secr, compt, aide biblio	2899						
Total personnel administratif	3299						
Crédits pour remplacements	3302						
Salaires des apprentis	3303						
Salaires des stagiaires	3313						
Total économies PAT	3399						
301 PAT	3598						
304 Total indemnités et primes	3560						
Cotisation CPEG	3759						
305 Cotisations patronales	3730						
306 Rente-pont AVS	3703						
309 Autres charges de personnel	3797						
30 TOTAL PERSONNEL	3899						
310 Fournitures	4100		7 500		7 500		
311 Matériel, machines, logiciels	4401						
312 Energie	4300						
313 Services, honoraires	4400		5 000		5 000		
315 Maintenance, entretien	4414						
316 Loyers, redevances	4412						
317 Dédommagements du personnel	4405		27 500		27 500		
31 DEPENSES GENERALES	5699		40 000		40 000		
33 Amortissements	6499						
36 Subventions & bourses	6298						
39 Imputations internes	6380						
3 TOTAL DES CHARGES	6599		40 000		40 000		
42 Revenus des biens	7199						
43 Recettes diverses	7299						
46 Subventions acquises	7339						
49 Imputations internes	7599						
4 TOTAL DES REVENUS	7999						

Budget 2022		No Budget 727	COMPTE PRESIDENCE (SPRE)				
Titulaire du Budget: HEIMBERG CHARLES		Budget 2021		Budget 2022		Variations 2022 / 2021	
		Postes	Francs	Postes	Francs	Postes	Francs
Professeurs ordinaires	0100						
Professeurs associés	0150						
Professeurs assistants	0200						
Professeurs associés (PAE)	0500						
Professeurs titulaires	0600						
Salaires remplacements	0801						
Total économies CP	0899						
MER, chefs de clinique scient.	1200						
Chargés de cours	1220						
Chargés d'ens., cons. études	1100						
Collab. scientifiques I et II	1260						
Maîtres assistants	1300						
Assistants-médecins	1401						
Assistants et post-doc	1400						
Crédits encadrement taxes	1405						
Auxiliaires de recherche	1510						
Crédits traitements ens.	1701						
Traitement resp. de formation	1708						
Total économies CE	1799						
302 PENS	1999						
Total personnel technique	2699						
Total adm, chefs serv, commis	2799						
Total secr, compt, aide biblio	2899						
Total personnel administratif	3299						
Crédits pour remplacements	3302						
Salaires des apprentis	3303						
Salaires des stagiaires	3313						
Total économies PAT	3399						
301 PAT	3598						
304 Total indemnités et primes	3560						
Cotisation CPEG	3759						
305 Cotisations patronales	3730						
306 Rente-pont AVS	3703						
309 Autres charges de personnel	3797						
30 TOTAL PERSONNEL	3899						
310 Fournitures	4100		11 300		11 300		
311 Matériel, machines, logiciels	4401		15 000		15 000		
312 Energie	4300						
313 Services, honoraires	4400		34 594		34 594		
315 Maintenance, entretien	4414						
316 Loyers, redevances	4412						
317 Dédommagements du personnel	4405		147 500		147 500		
31 DEPENSES GENERALES	5699		208 394		208 394		
33 Amortissements	6499						
36 Subventions & bourses	6298						
39 Imputations internes	6380		62 000		62 000		
3 TOTAL DES CHARGES	6599		270 394		270 394		
42 Revenus des biens	7199						
43 Recettes diverses	7299						
46 Subventions acquises	7339						
49 Imputations internes	7599						
4 TOTAL DES REVENUS	7999						

Budget 2022		No Budget 73		UNITE TECHNOL. FORMA/APPRENTIS (TECFA)			
Titulaire du Budget: LE POTTIER MAELLE BETRANCOURT MIREILLE		Budget 2021		Budget 2022		Variations 2022 / 2021	
		Postes	Francs	Postes	Francs	Postes	Francs
Professeurs ordinaires	0100	1.00	219 156	1.00	219 842		686
Professeurs associés	0150	1.00	167 000	1.00	165 847		- 1 153
Professeurs assistants	0200	1.00	164 495	1.00	165 022		527
Professeurs associés (PAE)	0500						
Professeurs titulaires	0600						
Salaires remplacements	0801						
Total économies CP	0899						
MER, chefs de clinique scient.	1200	1.00	159 825	1.00	160 329		504
Chargés de cours	1220						
Chargés d'ens., cons. études	1100	0.50	59 280	0.50	67 072		7 792
Collab. scientifiques I et II	1260						
Maîtres assistants	1300						
Assistants-médecins	1401						
Assistants et post-doc	1400	4.05	299 182	4.05	291 357		- 7 825
Crédits encadrement taxes	1405	0.50	38 500	0.50	38 500		
Auxiliaires de recherche	1510						
Crédits traitements ens.	1701						
Traitement resp. de formation	1708						
Total économies CE	1799		- 24 977		- 26 111		- 1 134
302 PENS	1999	9.05	1 082 461	9.05	1 081 858		- 603
Total personnel technique	2699	1.00	129 970	1.00	130 984		1 014
Total adm, chefs serv, commis	2799						
Total secr, compt, aide biblio	2899	0.20	18 420	0.20	18 563		143
Total personnel administratif	3299	0.20	18 420	0.20	18 563		143
Crédits pour remplacements	3302						
Salaires des apprentis	3303						
Salaires des stagiaires	3313						
Total économies PAT	3399						
301 PAT	3598	1.20	148 390	1.20	149 547		1 157
304 Total indemnités et primes	3560		1 255		1 256		1
Cotisation CPEG	3759		171 260		171 337		77
305 Cotisations patronales	3730		285 947		286 114		167
306 Rente-pont AVS	3703						
309 Autres charges de personnel	3797		553		554		1
30 TOTAL PERSONNEL	3899	10.25	1 518 606	10.25	1 519 329		723
310 Fournitures	4100		1 900		1 900		
311 Matériel, machines, logiciels	4401		1 000		1 000		
312 Energie	4300						
313 Services, honoraires	4400		3 000		3 000		
315 Maintenance, entretien	4414						
316 Loyers, redevances	4412						
317 Dédommagements du personnel	4405		12 000		12 000		
31 DEPENSES GENERALES	5699		17 900		17 900		
33 Amortissements	6499						
36 Subventions & bourses	6298						
39 Imputations internes	6380		1 000		1 000		
3 TOTAL DES CHARGES	6599	10.25	1 537 506	10.25	1 538 229		723
42 Revenus des biens	7199		211 000		211 000		
43 Recettes diverses	7299						
46 Subventions acquises	7339						
49 Imputations internes	7599						
4 TOTAL DES REVENUS	7999		211 000		211 000		

Budget 2022		No Budget 77		STRUCTURE CENTRE PIAGET (CPIAGET)			
Titulaire du Budget: GENTAZ EDOUARD		Budget 2021		Budget 2022		Variations 2022 / 2021	
		Postes	Francs	Postes	Francs	Postes	Francs
Professeurs ordinaires	0100						
Professeurs associés	0150						
Professeurs assistants	0200						
Professeurs associés (PAE)	0500						
Professeurs titulaires	0600						
Salaires remplacements	0801						
Total économies CP	0899						
MER, chefs de clinique scient.	1200						
Chargés de cours	1220						
Chargés d'ens., cons. études	1100						
Collab. scientifiques I et II	1260						
Maîtres assistants	1300						
Assistants-médecins	1401						
Assistants et post-doc	1400						
Crédits encadrement taxes	1405						
Auxiliaires de recherche	1510						
Crédits traitements ens.	1701						
Traitement resp. de formation	1708						
Total économies CE	1799						
302 PENS	1999						
Total personnel technique	2699			1.25	156 750	1.25	156 750
Total adm, chefs serv, commis	2799			0.20	24 875	0.20	24 875
Total secr, compt, aide biblio	2899			0.30	28 914	0.30	28 914
Total personnel administratif	3299			0.50	53 789	0.50	53 789
Crédits pour remplacements	3302						
Salaires des apprentis	3303						
Salaires des stagiaires	3313						
Total économies PAT	3399						
301 PAT	3598			1.75	210 539	1.75	210 539
304 Total indemnités et primes	3560				210		210
Cotisation CPEG	3759				29 294		29 294
305 Cotisations patronales	3730				48 914		48 914
306 Rente-pont AVS	3703						
309 Autres charges de personnel	3797				94		94
30 TOTAL PERSONNEL	3899			1.75	259 757	1.75	259 757
310 Fournitures	4100				4 100		4 100
311 Matériel, machines, logiciels	4401				12 200		12 200
312 Energie	4300						
313 Services, honoraires	4400						
315 Maintenance, entretien	4414						
316 Loyers, redevances	4412						
317 Dédommagements du personnel	4405						
31 DEPENSES GENERALES	5699				16 300		16 300
33 Amortissements	6499						
36 Subventions & bourses	6298						
39 Imputations internes	6380						
3 TOTAL DES CHARGES	6599			1.75	276 057	1.75	276 057
42 Revenus des biens	7199						
43 Recettes diverses	7299						
46 Subventions acquises	7339						
49 Imputations internes	7599						
4 TOTAL DES REVENUS	7999						

5.11. FACULTÉ DE TRADUCTION ET D'INTERPRÉTATION

Budget 2022		No Budget 9	FAC. TRADUCTION ET INTERPRET. (FTI)					
Titulaire du Budget: GIANINAZZI ESPOSITO SARA BOUILLON PIERRETTE		Budget 2021		Budget 2022		Variations 2022 / 2021		
		Postes	Francs	Postes	Francs	Postes	Francs	
Professeurs ordinaires	0100	7.55	1 599 798	7.55	1 601 689		1 891	
Professeurs associés	0150	6.00	1 001 015	6.00	1 002 598		1 583	
Professeurs assistants	0200	1.00	142 000	1.00	142 961		961	
Professeurs associés (PAE)	0500							
Professeurs titulaires	0600							
Salaires remplacements	0801		5 000		5 000			
Economie temporaire CP	0809							
Correction prorata CP	0812							
Objectif de non dépense CP	0830		- 128 781		- 127 642		1 139	
Gel budgétaire CP	0831							
Total économies CP	0899		- 128 781		- 127 642		1 139	
Total corps professoral	1099	14.55	2 619 032	14.55	2 624 606		5 574	
MER, chefs de clinique scient.	1200	1.00	153 000	1.00	153 000			
Chargés de cours	1220	0.40	59 600	0.40	59 600			
Chargés d'ens., cons. études	1100	22.29	2 968 467	22.29	2 983 298		14 831	
Collab. scientifiques I et II	1260	1.55	171 700	1.55	176 736		5 036	
Total enseignement	1299	39.79	5 971 799	39.79	5 997 240		25 441	
Maîtres assistants	1300	3.00	308 515	3.00	317 619		9 104	
Assistants-médecins	1401							
Assistants et post-doc	1400	11.80	869 558	11.80	871 877		2 319	
Crédits encadrement taxes	1405	4.80	369 600	4.80	369 600			
Auxiliaires de recherche	1510	1.20	69 499	1.20	69 523		24	
Total MA, ass. et ARE (Aux.)	1499	20.80	1 617 172	20.80	1 628 619		11 447	
Crédits traitements ens.	1701		1 081		1 081			
Traitement resp. de formation	1708							
Resp. de formation titulaires	1710							
Economie temporaire CE	1709							
Correction prorata CE	1712							
Objectif de non dépense CE	1730							
Gel budgétaire CE	1731		- 79 675		- 80 244		- 569	
Total économies CE	1799		- 79 675		- 80 244		- 569	
Total coll. de l'enseignement	1950	46.04	4 891 345	46.04	4 922 090		30 745	
302 PENS	1999	60.59	7 510 377	60.59	7 546 696		36 319	
Personnel scientifique	2000	2.85	353 486	2.85	355 636		2 150	
Techniciens	2100							
Laborants, ass. techniques	2200							
Aides ass. techn., aides labo	2300							
Bibliothécaire, documentaliste	2400							
Total personnel technique	2699	2.85	353 486	2.85	355 636		2 150	
Adm, chefs serv, commis adm	2700	1.00	136 880	1.00	143 301		6 421	
Direction	2701							
Coordination info documentaire	2705							
BDA responsables	2710							
BDA spécialistes disciplines	2715							
Total adm, chefs serv, commis	2799	1.00	136 880	1.00	143 301		6 421	
Secr., comptable, aide biblio	2800	6.10	572 803	6.10	577 741		4 938	
Commis 2 DIS	2805							
Total secr, compt, aide biblio	2899	6.10	572 803	6.10	577 741		4 938	
Total personnel administratif	3299	7.10	709 683	7.10	721 042		11 359	
Crédits pour remplacements	3302							
Salaires des apprentis	3303							
Salaires des stagiaires	3313							
Economie temporaire PAT	3315							
Correction prorata PAT	3308							
Objectif de non dépense PAT	3330							
Gel budgétaire PAT	3331							
Total économies PAT	3399							
301 PAT	3598	9.95	1 063 169	9.95	1 076 678		13 509	
Indemnités spéciales fonction	0803		40 500		40 500			
Indemnités spéciales FEP	1705							
Primes diverses	3520		8 773		8 821		48	
Indemnités TPG	3555							
304 Total indemnités et primes	3560		49 273		49 321		48	

Budget 2022		No Budget 9	FAC. TRADUCTION ET INTERPRET. (FTI)				
Titulaire du Budget: GIANINAZZI ESPOSITO SARA BOUILLON PIERRETTE		Budget 2021		Budget 2022		Variations 2022 / 2021	
		Postes	Francs	Postes	Francs	Postes	Francs
Total salaires hors cot. patr.	3599	70.54	8 622 819	70.54	8 672 695		49 876
Charges AVS	3725		456 541		459 184		2 643
Maternité AVS	3727		3 701		3 724		23
Frais de gestion AVS	3735		12 229		12 301		72
Assurance chômage	3745		94 752		95 301		549
Allocations familiales	3750		211 042		212 523		1 481
Contribution petite enfance	3731		5 086		5 115		29
Fonds de formation	3755		2 496		2 510		14
Cotisation CPEG	3759		1 198 556		1 205 490		6 934
Assurance accidents	3785		16 796		16 893		97
305 Cotisations patronales	3730		2 001 199		2 013 041		11 842
306 Rente-pont AVS	3703						
Frais d'annonces	3790						
Frais de formation générales	3793		3 874		3 896		22
Frais de formation spécifiques	3794						
309 Autres charges de personnel	3797		3 874		3 896		22
30 TOTAL PERSONNEL	3899	70.54	10 627 892	70.54	10 689 632		61 740
310 Fournitures, matériel bureau	3906		13 000		13 000		
310 Livres, abonnements	4101						
310 Fournitures de laboratoire	4407						
310 Objectif de non dépense 310	3930						
310 Gel budgétaire 310	3931						
310 Fournitures	4100		13 000		13 000		
311 Matériel, machines, logiciels	4401		1 000		6 000		5 000
312 Energie	4300						
313 Services, honoraires	4400		35 000		35 000		
314 Entretien, amén. immeubles	4406		1 000		1 000		
314 Economie temporaire 314	4416						
315 Maintenance, entretien	4414		1 000		4 000		3 000
316 Loyers, redevances	4412		2 000		1 000		- 1 000
317 Dédommagements du personnel	4405		46 123		44 123		- 2 000
Total économies 31	4499						
31 DEPENSES GENERALES	5699		99 123		104 123		5 000
Créances irrécouvrables	4410						
Amortissement bâtiments Uni	6234						
Amortissement des équipements	6430						
33 Amortissements	6499						
36 Subventions & bourses	6298						
Transferts internes	6330						
Prestations internes 30	6335						
Prestations internes 31	6336		35 000		30 000		- 5 000
39 Imputations internes	6380		35 000		30 000		- 5 000
3 TOTAL DES CHARGES	6599	70.54	10 762 015	70.54	10 823 755		61 740
42 Revenus des biens	7199						
dont taxes universitaires	7228						
43 Recettes diverses	7299						
46 Subventions acquises	7339						
Indemnité cantonale	7340						
Subvention fédérale de base	7310						
Contribution frais locatifs	7311						
AIU	7335						
Prod. différés liés aux invest	7054						
Autres	7360						
49 Imputations internes	7599						
4 TOTAL DES REVENUS	7999						

Budget 2022		No Budget 90		SERVICES COMMUNS DE LA FTI (FTICO)			
Titulaire du Budget: GIANINAZZI ESPOSITO SARA BOUILLON PIERRETTE		Budget 2021		Budget 2022		Variations 2022 / 2021	
		Postes	Francs	Postes	Francs	Postes	Francs
Professeurs ordinaires	0100						
Professeurs associés	0150						
Professeurs assistants	0200						
Professeurs associés (PAE)	0500						
Professeurs titulaires	0600						
Salaires remplacements	0801		5 000		5 000		
Total économies CP	0899		- 128 781		- 127 642		1 139
MER, chefs de clinique scient.	1200						
Chargés de cours	1220						
Chargés d'ens., cons. études	1100	1.70	222 064	1.70	222 783		719
Collab. scientifiques I et II	1260	0.80	95 985	0.80	96 126		141
Maîtres assistants	1300						
Assistants-médecins	1401						
Assistants et post-doc	1400						
Crédits encadrement taxes	1405	2.50	192 500	2.50	192 500		
Auxiliaires de recherche	1510	1.20	69 499	1.20	69 523		24
Crédits traitements ens.	1701		1 081		1 081		
Traitement resp. de formation	1708						
Total économies CE	1799						
302 PENS	1999	6.20	457 348	6.20	459 371		2 023
Total personnel technique	2699	2.35	284 952	2.35	287 102		2 150
Total adm, chefs serv, commis	2799	1.00	136 880	1.00	143 301		6 421
Total secr, compt, aide biblio	2899	5.60	526 753	5.60	531 334		4 581
Total personnel administratif	3299	6.60	663 633	6.60	674 635		11 002
Crédits pour remplacements	3302						
Salaires des apprentis	3303						
Salaires des stagiaires	3313						
Total économies PAT	3399						
301 PAT	3598	8.95	948 585	8.95	961 737		13 152
304 Total indemnités et primes	3560		42 028		42 041		13
Cotisation CPEG	3759		201 256		203 368		2 112
305 Cotisations patronales	3730		336 030		339 602		3 572
306 Rente-pont AVS	3703						
309 Autres charges de personnel	3797		650		657		7
30 TOTAL PERSONNEL	3899	15.15	1 784 641	15.15	1 803 408		18 767
310 Fournitures	4100		13 000		13 000		
311 Matériel, machines, logiciels	4401		1 000		6 000		5 000
312 Energie	4300						
313 Services, honoraires	4400		35 000		35 000		
315 Maintenance, entretien	4414		1 000		4 000		3 000
316 Loyers, redevances	4412		2 000		1 000		- 1 000
317 Dédommagements du personnel	4405		46 123		44 123		- 2 000
31 DEPENSES GENERALES	5699		99 123		104 123		5 000
33 Amortissements	6499						
36 Subventions & bourses	6298						
39 Imputations internes	6380		35 000		30 000		- 5 000
3 TOTAL DES CHARGES	6599	15.15	1 918 764	15.15	1 937 531		18 767
42 Revenus des biens	7199						
43 Recettes diverses	7299						
46 Subventions acquises	7339						
49 Imputations internes	7599						
4 TOTAL DES REVENUS	7999						

Budget 2022		No Budget 91		DEPARTEMENT DE TRADUCTION (TRAD)			
Titulaire du Budget: HALIMI MALLEM SONIA KUENZLI ALEXANDER		Budget 2021		Budget 2022		Variations 2022 / 2021	
		Postes	Francs	Postes	Francs	Postes	Francs
Professeurs ordinaires	0100	6.05	1 278 934	6.05	1 280 138		1 204
Professeurs associés	0150	3.00	499 926	3.00	502 374		2 448
Professeurs assistants	0200	1.00	142 000	1.00	142 961		961
Professeurs associés (PAE)	0500						
Professeurs titulaires	0600						
Salaires remplacements	0801						
Total économies CP	0899						
MER, chefs de clinique scient.	1200	1.00	153 000	1.00	153 000		
Chargés de cours	1220						
Chargés d'ens., cons. études	1100	14.40	1 920 902	14.40	1 933 704		12 802
Collab. scientifiques I et II	1260	0.75	75 715	0.75	80 610		4 895
Maîtres assistants	1300	1.60	162 342	1.60	168 672		6 330
Assistants-médecins	1401						
Assistants et post-doc	1400	6.80	506 450	6.80	501 881		- 4 569
Crédits encadrement taxes	1405	0.80	61 600	0.80	61 600		
Auxiliaires de recherche	1510						
Crédits traitements ens.	1701						
Traitement resp. de formation	1708						
Total économies CE	1799		- 79 675		- 80 244		- 569
302 PENS	1999	35.40	4 721 194	35.40	4 744 696		23 502
Total personnel technique	2699						
Total adm, chefs serv, commis	2799						
Total secr, compt, aide biblio	2899	0.50	46 050	0.50	46 407		357
Total personnel administratif	3299	0.50	46 050	0.50	46 407		357
Crédits pour remplacements	3302						
Salaires des apprentis	3303						
Salaires des stagiaires	3313						
Total économies PAT	3399						
301 PAT	3598	0.50	46 050	0.50	46 407		357
304 Total indemnités et primes	3560		4 846		4 870		24
Cotisation CPEG	3759		663 314		666 634		3 320
305 Cotisations patronales	3730		1 107 524		1 113 212		5 688
306 Rente-pont AVS	3703						
309 Autres charges de personnel	3797		2 145		2 155		10
30 TOTAL PERSONNEL	3899	35.90	5 881 759	35.90	5 911 340		29 581
310 Fournitures	4100						
311 Matériel, machines, logiciels	4401						
312 Energie	4300						
313 Services, honoraires	4400						
315 Maintenance, entretien	4414						
316 Loyers, redevances	4412						
317 Dédommagements du personnel	4405						
31 DEPENSES GENERALES	5699						
33 Amortissements	6499						
36 Subventions & bourses	6298						
39 Imputations internes	6380						
3 TOTAL DES CHARGES	6599	35.90	5 881 759	35.90	5 911 340		29 581
42 Revenus des biens	7199						
43 Recettes diverses	7299						
46 Subventions acquises	7339						
49 Imputations internes	7599						
4 TOTAL DES REVENUS	7999						

Budget 2022		No Budget 910	SERV COM. DU DPT DE TRADUCTION (TRACO)					
Titulaire du Budget: PRIETO RAMOS FERNANDO KUENZLI ALEXANDER		Budget 2021		Budget 2022		Variations 2022 / 2021		
		Postes	Francs	Postes	Francs	Postes	Francs	
Professeurs ordinaires	0100	6.05	1 278 934	6.05	1 280 138		1 204	
Professeurs associés	0150	3.00	499 926	3.00	502 374		2 448	
Professeurs assistants	0200	1.00	142 000	1.00	142 961		961	
Professeurs associés (PAE)	0500							
Professeurs titulaires	0600							
Salaires remplacements	0801							
Total économies CP	0899							
MER, chefs de clinique scient.	1200	1.00	153 000	1.00	153 000			
Chargés de cours	1220							
Chargés d'ens., cons. études	1100	14.40	1 920 902	14.40	1 933 704		12 802	
Collab. scientifiques I et II	1260	0.75	75 715	0.75	80 610		4 895	
Maîtres assistants	1300	1.60	162 342	1.60	168 672		6 330	
Assistants-médecins	1401							
Assistants et post-doc	1400	6.80	506 450	6.80	501 881		- 4 569	
Crédits encadrement taxes	1405	0.80	61 600	0.80	61 600			
Auxiliaires de recherche	1510							
Crédits traitements ens.	1701							
Traitement resp. de formation	1708							
Total économies CE	1799		- 79 675		- 80 244		- 569	
302 PENS	1999	35.40	4 721 194	35.40	4 744 696		23 502	
Total personnel technique	2699							
Total adm, chefs serv, commis	2799							
Total secr, compt, aide biblio	2899	0.50	46 050	0.50	46 407		357	
Total personnel administratif	3299	0.50	46 050	0.50	46 407		357	
Crédits pour remplacements	3302							
Salaires des apprentis	3303							
Salaires des stagiaires	3313							
Total économies PAT	3399							
301 PAT	3598	0.50	46 050	0.50	46 407		357	
304 Total indemnités et primes	3560		4 846		4 870		24	
Cotisation CPEG	3759		663 314		666 634		3 320	
305 Cotisations patronales	3730		1 107 524		1 113 212		5 688	
306 Rente-pont AVS	3703							
309 Autres charges de personnel	3797		2 145		2 155		10	
30 TOTAL PERSONNEL	3899	35.90	5 881 759	35.90	5 911 340		29 581	
310 Fournitures	4100							
311 Matériel, machines, logiciels	4401							
312 Energie	4300							
313 Services, honoraires	4400							
315 Maintenance, entretien	4414							
316 Loyers, redevances	4412							
317 Dédommagements du personnel	4405							
31 DEPENSES GENERALES	5699							
33 Amortissements	6499							
36 Subventions & bourses	6298							
39 Imputations internes	6380							
3 TOTAL DES CHARGES	6599	35.90	5 881 759	35.90	5 911 340		29 581	
42 Revenus des biens	7199							
43 Recettes diverses	7299							
46 Subventions acquises	7339							
49 Imputations internes	7599							
4 TOTAL DES REVENUS	7999							

Budget 2022		No Budget 92		DPT TRAIT. INFORAT MULTILINGUE (TINFM)			
Titulaire du Budget: BOUILLON PIERRETTE		Budget 2021		Budget 2022		Variations 2022 / 2021	
		Postes	Francs	Postes	Francs	Postes	Francs
Professeurs ordinaires	0100	1.50	320 864	1.50	321 551		687
Professeurs associés	0150	1.00	166 149	1.00	164 566		- 1 583
Professeurs assistants	0200						
Professeurs associés (PAE)	0500						
Professeurs titulaires	0600						
Salaires remplacements	0801						
Total économies CP	0899						
MER, chefs de clinique scient.	1200						
Chargés de cours	1220						
Chargés d'ens., cons. études	1100	0.78	102 054	0.78	103 196		1 142
Collab. scientifiques I et II	1260						
Maîtres assistants	1300	1.40	146 173	1.40	148 947		2 774
Assistants-médecins	1401						
Assistants et post-doc	1400	3.50	255 927	3.50	260 449		4 522
Crédits encadrement taxes	1405	1.50	115 500	1.50	115 500		
Auxiliaires de recherche	1510						
Crédits traitements ens.	1701						
Traitement resp. de formation	1708						
Total économies CE	1799						
302 PENS	1999	9.68	1 106 667	9.68	1 114 209		7 542
Total personnel technique	2699	0.50	68 534	0.50	68 534		
Total adm, chefs serv, commis	2799						
Total secr, compt, aide biblio	2899						
Total personnel administratif	3299						
Crédits pour remplacements	3302						
Salaires des apprentis	3303						
Salaires des stagiaires	3313						
Total économies PAT	3399						
301 PAT	3598	0.50	68 534	0.50	68 534		
304 Total indemnités et primes	3560		1 174		1 182		8
Cotisation CPEG	3759		163 517		164 566		1 049
305 Cotisations patronales	3730		273 019		274 806		1 787
306 Rente-pont AVS	3703						
309 Autres charges de personnel	3797		528		532		4
30 TOTAL PERSONNEL	3899	10.18	1 449 922	10.18	1 459 263		9 341
310 Fournitures	4100						
311 Matériel, machines, logiciels	4401						
312 Energie	4300						
313 Services, honoraires	4400						
315 Maintenance, entretien	4414						
316 Loyers, redevances	4412						
317 Dédommagements du personnel	4405						
31 DEPENSES GENERALES	5699						
33 Amortissements	6499						
36 Subventions & bourses	6298						
39 Imputations internes	6380						
3 TOTAL DES CHARGES	6599	10.18	1 449 922	10.18	1 459 263		9 341
42 Revenus des biens	7199						
43 Recettes diverses	7299						
46 Subventions acquises	7339						
49 Imputations internes	7599						
4 TOTAL DES REVENUS	7999						

Budget 2022		No Budget 93		DPT INTERPRETATION (INT)			
Titulaire du Budget: SEEBER KILIAN		Budget 2021		Budget 2022		Variations 2022 / 2021	
		Postes	Francs	Postes	Francs	Postes	Francs
Professeurs ordinaires	0100						
Professeurs associés	0150	2.00	334 940	2.00	335 658		718
Professeurs assistants	0200						
Professeurs associés (PAE)	0500						
Professeurs titulaires	0600						
Salaires remplacements	0801						
Total économies CP	0899						
MER, chefs de clinique scient.	1200						
Chargés de cours	1220	0.40	59 600	0.40	59 600		
Chargés d'ens., cons. études	1100	5.41	723 447	5.41	723 615		168
Collab. scientifiques I et II	1260						
Maîtres assistants	1300						
Assistants-médecins	1401						
Assistants et post-doc	1400	1.50	107 181	1.50	109 547		2 366
Crédits encadrement taxes	1405						
Auxiliaires de recherche	1510						
Crédits traitements ens.	1701						
Traitement resp. de formation	1708						
Total économies CE	1799						
302 PENS	1999	9.31	1 225 168	9.31	1 228 420		3 252
Total personnel technique	2699						
Total adm, chefs serv, commis	2799						
Total secr, compt, aide biblio	2899						
Total personnel administratif	3299						
Crédits pour remplacements	3302						
Salaires des apprentis	3303						
Salaires des stagiaires	3313						
Total économies PAT	3399						
301 PAT	3598						
304 Total indemnités et primes	3560		1 225		1 228		3
Cotisation CPEG	3759		170 469		170 922		453
305 Cotisations patronales	3730		284 626		285 421		795
306 Rente-pont AVS	3703						
309 Autres charges de personnel	3797		551		552		1
30 TOTAL PERSONNEL	3899	9.31	1 511 570	9.31	1 515 621		4 051
310 Fournitures	4100						
311 Matériel, machines, logiciels	4401						
312 Energie	4300						
313 Services, honoraires	4400						
315 Maintenance, entretien	4414						
316 Loyers, redevances	4412						
317 Dédommagements du personnel	4405						
31 DEPENSES GENERALES	5699						
33 Amortissements	6499						
36 Subventions & bourses	6298						
39 Imputations internes	6380						
3 TOTAL DES CHARGES	6599	9.31	1 511 570	9.31	1 515 621		4 051
42 Revenus des biens	7199						
43 Recettes diverses	7299						
46 Subventions acquises	7339						
49 Imputations internes	7599						
4 TOTAL DES REVENUS	7999						

IMPRESSUM

Editeur

Rectorat de l'Université de Genève

Impression

Centre d'impression de l'Université de Genève

Tirage

12 exemplaires

UNIVERSITÉ DE GENÈVE

Division comptabilité et gestion financière

24 rue Général-Dufour

1211 Genève 4