

HORAIRE DES COURS

Faculté des lettres

2013 - 2014



**UNIVERSITÉ
DE GENÈVE**
FACULTÉ DES LETTRES

Mot du Doyen

Avec plus de 2'000 étudiants, la Faculté des lettres est l'une des grandes facultés de l'Université de Genève. Elle offre une grande variété de disciplines, allant des sciences de l'Antiquité (archéologie, grec, latin, religions antiques), aux langues et civilisations vivantes (français médiéval et moderne, allemand, anglais, italien, espagnol, russe, arabe, chinois, japonais, etc.), sans oublier l'histoire, la philosophie, la musicologie, l'histoire de l'art, la linguistique ou encore l'informatique pour les sciences humaines.

La Faculté offre aussi la possibilité de prendre des disciplines plus rares, et parfois uniques dans le paysage universitaire suisse, comme les civilisations mésopotamiennes, l'arménien et le copte, le latin médiéval et le grec moderne, le portugais et le rhétoromanche, ou encore le coréen. Les étudiants gagneront énormément à s'intéresser à ces domaines moins connus, intellectuellement stimulants, qui contribuent pour beaucoup à la richesse de notre Université, et qui offrent parfois des débouchés inattendus.

Dans nombre de domaines, notre Faculté a une réputation qui dépasse nos frontières; plusieurs de nos départements excellent à obtenir des financements auprès d'organismes scientifiques suisses ou européens, et participent à des projets internationaux qui se situent à la pointe de la recherche mondiale.

Nous encourageons nos étudiants à ne pas se comporter en simples consommateurs de connaissances, mais à s'investir dans la vie de l'Université, en participant aux conseils (par exemple le Conseil participatif, qui est le premier organe de la Faculté), commissions, et associations de la Faculté.

Si la Faculté accorde une grande importance à la culture "classique", elle le fait dans la société d'aujourd'hui. Les connaissances, les méthodes et le sens critique que nous tentons d'inculquer à nos étudiants leur permettront de décrypter les évolutions historiques avec le recul nécessaire, mais aussi les phénomènes les plus actuels. Ces compétences, tout comme les capacités d'expression et de communication que nos étudiants peuvent faire valoir à la fin de leurs études, sont reconnues dans et hors de la Cité, comme en témoignent les professions très diverses qu'embrassent nos diplômés. Plus fondamentalement encore, nos questionnements et approches possèdent une dimension éthique particulièrement importante dans le monde actuel.

Les études de lettres ne sont pas un plaisir gratuit - mais elles sont aussi un plaisir, un moment de bonheur exigeant, que nous serons heureux de partager avec vous.

Le doyen

SOMMAIRE

GÉNÉRALITÉS

La Faculté des lettres	p. ii
Informations générales	p. 2
Abréviations	p. 2
Abréviations et adresses des bâtiments	p. 322
Conférence Universitaire des Associations d'Etudiantes (CUAE)	p. 322

PROGRAMMES DE BACCALAURÉAT UNIVERSITAIRE (BACHELOR OF ARTS, BA) ET DE MAÎTRISE UNIVERSITAIRE (MASTER OF ARTS, MA)

Allemand	p. 27
Anglais	p. 59
Arabe	p. 89
Archéologie classique	p. 172
Arménien	p. 103
Chinois	p. 110
Coréen	p. 119
Egyptologie et Copte	p. 176
Espagnol	p. 78
Etudes classiques	p. 183
Etudes est-asiatiques	p. 120
Études Genre	p. 299
Études médiévales	p. 302
Français	p. 4
Français langue étrangère	p. 311
Français médiéval	p. 14
Grec ancien	p. 126
Grec moderne	p. 93
Hébreu	p. 315
Histoire ancienne	p. 142
Histoire de l'art	p. 263
Histoire des religions	p. 146
Histoire et civilisation du Moyen Age	p. 294
Histoire générale	p. 227
Histoire transnationale	p. 256
Informatique pour les sciences humaines	p. 23
Italien	p. 82
Japonais	p. 115
Latin	p. 136
Linguistique	p. 18
Littérature comparée	p. 287
Mésopotamie	p. 180
Musicologie	p. 278
Philosophie	p. 219
Portugais	p. 85
Rhétoromanche	p. 87
Russe	p. 96

PROGRAMMES INTERFACULTAIRES

Archéologie préhistorique et anthropologie	p. 319
Relations internationales (BARI)	p. 308
Enseignement de l'italien au secondaire II	p. 320

FORMATION CONTINUE

Formation continue	p. 321
--------------------	--------

FACULTÉ DES LETTRES

5 rue De-Candolle, 1211 Genève 4

tél. : 022 379 71 11

Uni Bastions (Aile Jura, 2e étage)

DÉCANAT

Doyen	Prof. Nicolas ZUFFEREY (sur r.d.v.)	A212	tél.	022 379 73 00/ 02
Vice doyens	Prof. Pierre SANCHEZ (sur r.d.v.)	A218	tél.	022 379 73 02
	Prof. Jean-Yves TILLIETTE (sur r.d.v.)	A218	tél.	022 379 73 02

Administrateur	M. Philippe COET	A221	tél.	022 379 73 03 / 21
----------------	------------------	------	------	--------------------

SECRETARIAT DU DÉCANAT

Mme Delphine Goldschmidt-Clermont	A212bis	tél.	022 379 73 02
		fax	022 379 10 29

Mme Anne-Lise FARQUET-SEVERI	A204	tél.	022 379 73 01
------------------------------	------	------	---------------

Mme Danièle FROIDEVAUX BENISTON Service des enseignants	A203	tél.	022 379 74 17
--	------	------	---------------

CONSEILLERS AUX ÉTUDES

M. Olivier FRUTIGER Admissions, équivalences, études postgraduées	A219	tél.	022 379 73 13 / 43
			Réception : 10h-12h (sur r.d.v.)

Mme Sandra Rubal Études de Baccalauréat et Maîtrise universitaires	A217	tél.	022 379 73 11
			Réception : Ma 14h15-16h15 et Je, 10-12h

SERVICE DES ÉTUDIANTS ET DES EXAMENS

Réception : Du Lundi au Vendredi : 10h-12h30, et Lundi et Jeudi : 14h-16h	A215 -216	tél.	022 379 73 16 / 24 / 37 /76 022 379 79 40
			service-etudiants-lettres@unige.ch service-examens-lettres@unige.ch

CONSEILLER DE L'OFFICE DE LIAISON ARMÉE UNIVERSITÉ

Prof. Eric Haeberli Département de linguistique	Prendre contact par courriel : Eric.Haeberli@unige.ch
--	--

LES DEPARTEMENTS

DÉPARTEMENT DE LANGUE ET DE LITTÉRATURE FRANÇAISES MODERNES

Directeur : Mme Patrizia LOMBARDO
Secrétariat : Aile Jura, 1^{er} ét., A 118
Tél. 022 379 73 04, fax 022 379 73 05

DÉPARTEMENT DES LANGUES ET DES LITTÉRATURES FRANÇAISES ET LATINES MÉDIÉVALES

Directrice : Mme Yasmina FOEHR-JANSSENS
Secrétariat : Bastions, 2^e ét., B 205
Tél. 022 379 73 38, fax 022 379 73 27

DÉPARTEMENT DE LINGUISTIQUE

Directrice : Mme Paola MERLO
Secrétariat : Landolt, 7^e ét., L 705A
Tél. 022 379 70 30

DÉPARTEMENT DE LANGUE ET DE LITTÉRATURE ALLEMANDES

Directeur : M. Maximilian BERGENGRUEN
Secrétariat : Comédie, 1^{er} ét., CO 111
Tél. 022 379 73 09, fax 022 379 73 52
Bibliothèque : Uni-Bastions, s-sol
Prêt: tél. 022 379 73 68
Lu-Ve 9h-19h, Sa 9h-13h

DÉPARTEMENT DE LANGUE ET DE LITTÉRATURE ANGLAISES

Directrice : Mme Deborah MADSEN
Secrétariat : Comédie, 2^e ét., CO 214
Tél. 022 379 70 34, fax 022 379 11 30
Bibliothèque : Bastions, s-sol
Prêt: tél. 022 379 73 68
Lu, Ma et Je : 8h-12h, 13h-17h
Me : 8h-12h, 14h-18h

DÉPARTEMENT DES LANGUES ET DES LITTÉRATURES ROMANES

Directeur : M. Roberto LEPORATTI
Secrétariat: Saint Ours, rez, SO 011
Tél. 022 379 72 31 / 32, fax 022 379 10 26
Bibliothèques : Philosophes: Lu-Ve 9h-19h, Sa 9h-13h
Espagnol : prêt: tél. 022 379 72 34
Italien : 1^{er} ét., prêt: tél. 022 379 72 80
Romanche : s-sol, prêt: tél. 022 379 72 80

DÉPARTEMENT DES LANGUES ET DES LITTÉRATURES MÉDITERRANÉENNES, SLAVES ET ORIENTALES

Directrice : Mme. Valentina CALZOLARI
Secrétariats : Direction et unité d'Arabe:
Landolt, 3^e ét., L 304
tél. 022 379 72 87, fax 022 379 72 81
Unités de Russe, Arménien et Grec moderne :
Bastions, s-sol, B 0102
Tél. 022 379 72 01, fax 022 379 71 24
Bibliothèques : Russe et arménien :
Bastions, s-sol, prêt: tél. 022 379 71 49
Lu-Ve 10h-18h
Arabe et Grec:
Aile Jura, rez, prêt: tél. 022 379 70 95
Lu-Ve 9h-19h, Sa 9h-13h

DÉPARTEMENT D'ÉTUDES EST-ASIATIQUES

Directeur : M. Pierre Souyri
Secrétariat : Direction et unités de Chinois, Coréen et Japonais :
Landolt, 3^e ét., L 304
tél. 022 379 72 87, fax 022 379 72 81
Bibliothèques : Chinois, Coréen et Japonais :
Aile Jura, rez, prêt: tél. 022 379 70 95
Lu-Ve 9h-19h, Sa 9h-13h

DÉPARTEMENT DES SCIENCES DE L'ANTIQUITÉ

Directeur : M. Damien NELIS
Secrétariat : Landolt, 1^{er} ét., L 106
Tél. 022 379 70 33, fax 022 379 79 32
Bibliothèques : Sciences de l'Antiquité :
Aile Jura, s-sol, prêt: tél. 022 379 73 67
Lu-Ve 9h-19h, Sa 9h-13h
Égyptologie et copte :
BGE, Salle Bonivard, 2^e ét.
Lu-Ve 9h-12h et 14h-18h

DÉPARTEMENT DE PHILOSOPHIE

Directeur : M. Kevin MULLIGAN
Secrétariat : Landolt, 4^e ét., L 405A,
Tél. 022 379 70 50, fax 379 11 31
Bibliothèque : Aile Jura, rez, prêt: tél. 022 379 70 95
Lu-Ve 9h-19h, Sa 9h-13h

DÉPARTEMENT D'HISTOIRE GÉNÉRALE

Directrice : Mme Sandrine KOTT
Secrétariat : Saint Ours, 1^{er} ét., SO 101
Tél. 022 379 70 31, fax 022 379 73 71
Bibliothèque : Aile Jura, s-sol, prêt: tél. 022 379 70 95
Lu-Ve 9h-19h, Sa 9h-13h

DÉPARTEMENT D'HISTOIRE DE L'ART ET DE MUSICOLOGIE

Directeur : M. Jan BLANC
Secrétariat : Bastions, 3^e ét., 308, et Uni Dufour, 4^e ét.
Tél. 022 379 70 75
Bibliothèques : Histoire de l'art : Dufour, Lu-Ve 9h-19h
Prêt: tél. 022 379 70 24
Musicologie : UniMail,
Lu-Ve 8h-22h, Sa 9h-17, Di 14h-18h

ÉCOLE DE LANGUE ET DE CIVILISATION FRANÇAISES (ELCF)

Directeur : M. Laurent GAJO
Secrétariat : Bastions, rez
Tél. 022 379 74 33/36, fax 022 379 76 81
Bibliothèque : UniMail, 2^e ét.: Lu-Ve 8h-22h, Sa 9h-17h,
Di 14h – 18h.
Prêt: tél. 022 379 92 92

COURS D'ÉTÉ

Directeur : M. Jean-Marc LUSCHER
Secrétariat : Bastions, rez
Tél. 022 379 74 39

INFORMATIONS GÉNÉRALES

CALENDRIER UNIVERSITAIRE 2013-2014

Semestre d'automne du Lu 16 sept. au Ve 20 déc. 2013
(début des cours : Mercredi 18 sept. 2013)

Semestre de printemps du Lu 17 fév. au Je 17 avril 2014

(Pâques: 20 avril 2014) et du Lu 28 avril au Ve 23 mai 2014, fin des cours.

Rentrée 2013-2014 : le 16 septembre 2013

SÉANCES D'INFORMATION POUR LES NOUVEAUX ÉTUDIANTS

Les deux premiers jours de la rentrée sont consacrés à l'accueil des nouveaux étudiants : programme détaillé disponible à l'Aile Jura, 2^e étage, ou sur le site internet <http://www.unige.ch/lettres>.

Séance générale : Ve 13 sept. 2013, 10h, auditoire B 106
Séance sur l'inscription en ligne : Me 25 sept., 18h15, B 106

EXAMENS

- Inscription en ligne (IEL aux cours puis aux examens) : un courriel sera adressé en temps voulu aux étudiants concernés.

Pour les anciens étudiants qui n'ont pas eu la possibilité de s'inscrire en ligne, les inscriptions aux examens se prennent toujours au Service des étudiants et examens de la Faculté (Aile Jura, 2^e étage, A 215-216). Les dates exactes sont communiquées dès la rentrée sur le site internet de la Faculté et affichées trois mois à l'avance, dans tous les départements ainsi que dans le cadre « EXAMENS » situé au 1^{er} étage de l'Aile Jura.

Sessions : (**sous réserve de modification**)

Janvier-Février : du Lu 27 janvier au Ve 14 février 2014

Mai-Juin : du Sa 24 mai au Ve 13 juin 2014

Août-Septembre : du Sa 23 août au Ve 5 sept. 2014

DEMANDE DE CONGÉ

La demande doit être déposée avant le 15 août pour le semestre d'automne et avant le 15 janvier pour le semestre de printemps.

Le formulaire de demande est à retirer, puis à retourner, au Service des étudiants et examens de la Faculté des lettres (A 216).

ABRÉVIATIONS

AN Annuel
A semestre d'automne
P semestre de printemps

CF Conférence
CL Colloque
CR Cours
CS Cours-séminaire
RE Recherche
RD Recherches dirigées
SE Séminaire
TP Travaux pratiques
TU Tutorial

DEMANDE DE REPORT POUR SERVICE MILITAIRE

Le formulaire de demande s'obtient sur le site de l'armée à l'adresse suivante :

<http://www.vtg.admin.ch/internet/vtg/fr/home/militaerdienst/dienstleistung/dvs/download.html>

HEURES DE RÉCEPTION DES ENSEIGNANTS

Consulter les panneaux d'affichage dans chaque département.

DÉLAIS D'ÉTUDES

Il est rappelé aux étudiants que les délais impartis pour les études sont fixés par les art. 8 (BA) et 6 (MA) du Règlement d'études. Les étudiants voudront bien en prendre attentivement connaissance et s'y conformer.

HORAIRE DES COURS

Deux postes de consultation en libre accès sont installés au deuxième étage de l'Aile Jura.

RENSEIGNEMENTS SUR INTERNET

Programme général des cours de l'Université : http://wadme.unige.ch:3149/pls/opprg/w_rech_cours.debut
Renseignements généraux et dates des sessions d'examens : <http://www.unige.ch/lettres/>
Plans d'études, règlements, BA, MA, études post-grade: <http://www.unige.ch/lettres/etudes.html>

MÉDIATHÈQUE

Bât. central, s-sol, tél.: 022 379 74 73.

Ouverture : Lu - Me 10h-18h ; Je 10h-17h30 ; Ve 10h-17h

SALLES INFORMATIQUES

La Faculté des lettres met à disposition de tous ses étudiants des PC. Pour plus d'informations veuillez consulter l'adresse suivante : <http://admsrvnt1.unige.ch/unige/transver/reservat/respect.u.nsf/infos+salles>
<http://www.unige.ch/lettres/infos/InformatiqueEtudiants/PIans.html>

DIES ACADEMICUS

Le Dies academicus a lieu le 11 octobre 2013.

<http://www.unige.ch/rectorat/dies.htm>

as Assistant
cc Chargé de cours
ce Chargé d'enseignement
coll. Collaborateur
ma Maître assistant
mer Maître d'enseignement et de recherche
NN Non nommé
pd Privat docent
pas Professeur associé
past Professeur assistant
pex Professeur extraordinaire
ph Professeur honoraire
pio Professeur invité
po Professeur ordinaire
pti Professeur titulaire
s (devant la fonction) = suppléant

DÉPARTEMENT DE LANGUE ET DE LITTÉRATURE FRANÇAISES MODERNES

Secrétariat : 5, rue De-Candolle, Aile Jura, Uni Bastions, 1211 Genève 4
Bureau 118, 1er étage
Tél. 022 379.73.04
Fax 022 379.73.05



Etudier la littérature, c'est découvrir une histoire de l'imaginaire et de la pensée, c'est mieux comprendre la relation de l'homme au monde et à soi-même, à travers les œuvres, connues ou moins connues, du passé et du présent. C'est aussi mieux connaître le fonctionnement de la langue, ici le français, qui sert à la communication littéraire.

Les études littéraires permettent ainsi d'appréhender globalement les différentes facettes d'une expérience humaine que les disciplines spécialisées tendent à dissocier.

Par l'étude rapprochée des textes, on apprend aussi à devenir un lecteur compétent, apte à saisir la signification des formes et à dégager l'implicite du discours. On se familiarise également avec les techniques de l'écriture pour maîtriser la mise en forme de la pensée et l'art de la communication.

Les études de français moderne, qui commencent par les grandes étapes de l'histoire littéraire, de la Renaissance à la période contemporaine, ainsi que par l'appropriation des outils de connaissance de la langue, se poursuivent par l'acquisition des instruments d'analyse littéraire, pour aboutir à toutes sortes de spécialités offertes à choix – littérature et cinéma, dramaturgie, littérature romande, histoire de la langue, littérature et médecine.

DÉPARTEMENT DE LANGUE ET DE LITTÉRATURE FRANÇAISES MODERNES

Baccalauréat universitaire (Bachelor of Arts, BA) - Français moderne

BA1 : Textes et contextes

3h/Année de CR, Textes et contextes de la Renaissance à nos jours

32A0077	CR	Textes et contextes de la Renaissance à nos jours XVIe - XVIIe s.	F. Tinguely, po	A	Lu 16-18	B 112
32A0079	CR	Textes et contextes de la Renaissance à nos jours XVIIIe - XXIe s.	M. Rueff, po P. Lombardo, po	P	Lu 16-18	B 112
32A0078	CR	Textes et contextes de la Renaissance à nos jours XVIIIe - XXIe s.	M. Rueff, po P. Lombardo, po	P	Je 14-16	B 112

2h/Année de SE, Textes et contextes de la Renaissance à nos jours

32A0008	SE	Textes et contextes de la Renaissance à nos jours	gr Y. Atlas, as	A	Ma 08-10	A 214
			gr Y. Atlas, as	A	Ma 10-12	A 214
			gr M. Bernhardt, ce	A	Je 10-12	A 109
			gr M. Bernhardt, ce	A	Je 12-14	A 211
			gr D. Rouiller, as	A	Ve 10-12	A 214
			gr D. Rouiller, as	A	Ve 14-16	A 113
			gr M. Diaz, as	P	Lu 10-12	A 323
			gr M. Diaz, as	P	Lu 12-14	A 323
			gr M. Rueff, po	P	Me 12-14	A 112
			gr F. Martin-Achard, as/ce	P	Je 12-14	A 113

BA2 : Linguistique française

Demi-module BA2a : Linguistique française I

2h/Semestre de CR, Linguistique française I

32C1103	CR	Origines, structures et usages français (cours public)	J. Moeschler, po	A	Ma 16-18	B 106
---------	----	--	------------------	---	----------	-------

2h/Semestre de SE, Exercices et lectures sur le cours Linguistique française I

32C1104	SE	Exercices et lectures sur le cours de linguistique française	C. Grisot, as	A	Me 12-14	B 111
			C. Grisot, as	A	Me 16-18	B 111

Demi-module BA2b : Linguistique française II

Demi-module BA2b : Linguistique française II

2h/Semestre de SE, Séminaire 1 de linguistique française : choix d'un séminaire parmi les enseignements proposés

32C1053 SE	Analyse du discours - introduction	gr1	A. Auchlin, mer	A	Ma 12-14	B 105
32C1054 SE	Lexique	gr1	C. Laenzlinger, cc/mer	A	Ma 14-16	B 104
32C1049 SE	Syntaxe du français	gr1	C. Laenzlinger, cc/mer	A	Je 14-16	B 104
32C1108 SE	Analyse du discours - introduction	gr2	A. Auchlin, mer	P	Ma 12-14	B 105
32C1107 SE	Lexique	gr2	C. Grisot, as	P	Ma 14-16	B 104
32C1114 SE	Syntaxe du français	gr2	C. Laenzlinger, cc/mer	P	Je 12-14	B 112

2h/Semestre de SE, Séminaire 2 de linguistique française : choix d'un 2e séminaire parmi les enseignements proposés (thématique différente du Séminaire 1)

32C1053 SE	Analyse du discours - introduction	gr1	A. Auchlin, mer	A	Ma 12-14	B 105
32C1054 SE	Lexique	gr1	C. Laenzlinger, cc/mer	A	Ma 14-16	B 104
32C1049 SE	Syntaxe du français	gr1	C. Laenzlinger, cc/mer	A	Je 14-16	B 104
32C1108 SE	Analyse du discours - introduction	gr2	A. Auchlin, mer	P	Ma 12-14	B 105
32C1107 SE	Lexique	gr2	C. Grisot, as	P	Ma 14-16	B 104
32C1114 SE	Syntaxe du français	gr2	C. Laenzlinger, cc/mer	P	Je 12-14	B 112

BA3 : Méthodes et problèmes en littérature

1h/Année de CR, Méthodes et problèmes en littérature

32A0009 CR	Méthodes et problèmes en littérature		L. Jenny, po et collaborateurs	A	Me 10-11	B 112
			et collaborateurs	P	Me 10-11	B 112
			E. Eigenmann, pas			

BA3 : Méthodes et problèmes en littérature

3h en Automne + 2h au Printemps de SE, Méthodes et problèmes en littérature

32A0011 SE	Méthodologie	gr	F. Martin-Achard, as/ce	A	Ma 09-12	B 216
		gr	J. Rigoli, po	A	Je 09-12	A 211
		gr	D. Carluccio, as	A	Ve 08-11	A 310
		gr	D. Carluccio, as	A	Ve 14-17	A 310
32A0093 SE	Méthodologie	gr	J. David, pas	P	Je 14-16	A 214
		gr	M. Bernhardt, ce	P	Ve 10-12	A 113
		gr	F. Martin-Achard, as/ce	P	Ve 12-14	A 112

BA4 : Dissertation littéraire

1h/Semestre de CR, Méthodologie

32A0012 CR	Méthodologie de la dissertation - en ligne sur Chamilo et Mediaserver		G. Poitry, mer	A	-	
-------------------	---	--	----------------	---	---	--

1h/Semestre de CR, Grammaire pour le texte

32M1008 CR	Grammaire pour le texte		F. Zay, ce	P	Je 10-11	B 112
32M1009 TP	Grammaire pour le texte : travaux en lien avec le cours		F. Zay, ce	P	Je 11-12	B 112

2h/Année de SE, Dissertation

32A0013 SE	Dissertation littéraire I	gr	F. Martin-Achard, as/ce	A	Lu 10-12	A 112
		gr	F. Martin-Achard, as/ce	A	Lu 14-16	A 323
		gr	N. Couturier, as	A	Ma 14-16	A 113
		gr	N. Couturier, as	A	Ma 16-18	A 112
		gr	G. Poitry, mer	A	Me 14-16	A 113
		gr	G. Poitry, mer	A	Me 16-18	A 113
32A0055 SE	Dissertation littéraire II	gr	R. Beuchat, ce	P	Lu 14-16	A 323
		gr	R. Beuchat, ce	P	Lu 16-18	B 110
		gr	V. Bucheli, as	P	Ma 12-14	A 112
		gr	V. Bucheli, as	P	Ma 16-18	A 113
		gr	G. Poitry, mer	P	Me 14-16	A 113
		gr	G. Poitry, mer	P	Me 16-18	A 113

BA5 : Littérature française médiévale

1h/Semestre de CR, Littérature française médiévale

32B0089 CR Aux frontières du sublime et de l'infâme : "Lancelot" ou "Le chevalier de la Charrette" de Chrétien de Troyes H. Bellon-Méguelle, ma A Lu 10-11 B 104

2h/Semestre de CR, Introduction à l'histoire de la langue française médiévale

32B0090 CR Introduction à l'histoire de la langue française et à la tradition documentaire du Moyen Âge O. Collet, pas A Ve 10-12 B 109

1h/Semestre de CR, Grammaire historique du français

32B0065 SE Lectures commentées de textes français médiévaux gr NN A Ma 10-12 B 206
7 séances, 29.09 - 13.12

gr NN A Ma 14-16 A 320
7 séances, 29.09 - 13.12

gr NN A Je 10-12 B 216
7 séances, 29.09 - 13.12

gr O. Collet, pas A Je 14-16 B 216
7 séances, 29.09 - 13.12

gr O. Collet, pas A Ve 14-16 B 206
7 séances, 29.09 - 13.12

32B0039 TP Préparation à l'attestation et à l'examen NN P Je 12-14 B 206
dates: 17.02 - 11.04

2h/Année de SE, Littérature française médiévale

32B0083 SE Les "Ovidiana" ("Pyrame et Thisbé", "Narcisse" et "Philomela") : le destin tragique de l'amour C. Lucken, cc A Lu 14-16 A 112

32B0084 SE De la ruse à l'écriture : le "Roman de Renart" A. Heneveld, sa A Ma 12-14 A 206

32B0019 SE Charles d'Orléans. Ballades et rondeaux L. Tabard, spdoc A Me 16-18 A 310

32B0092 SE Les fables du fantasme. La voix lyrique du roman courtois NN A Ve 12-16 A 112 ts 15j

32B0060 SE Un Roman de rêve : le « Lancelot » en prose V : L'enlèvement de Guenièvre Y. Foehr-Janssens, po P Ma 12-14 A 206

32B0086 SE Le "Livre du chemin de long estude" de Christine de Pizan P. Frieden, cc P Ma 14-16 B 305

32B0085 SE "Amadas et Ydoine" L. Jaquier, as P Me 14-16 A 310

32B0058 CR Eustache Deschamps, poète "à double entendement" L. Tabard, spdoc P Me 16-18 B 107

32B0070 SE Mieux est de ris que de larmes écrire. Les fabliaux R. Wolf-Bonvin, cc P Ve 08-10 A 206

BA6 : Littérature française de la Renaissance à nos jours

BA6 : Littérature française de la Renaissance à nos jours

2h/Semestre de SE, Littérature française XVIe - XVIIIe siècles

32A0068	SE	Diderot : "Le supplément au voyage de Bougainville"	M. Rueff, po	A	Lu 18-20	A 206
32A0104	SE	Maurice Scève, "Délie"	F. Tinguely, po	A	Me 14-16	A 112
32A0067	SE	Racine: Andromaque, Phèdre	M. Bernhardt, ce	A	Je 18-20	B 103

2h/Semestre de SE, Littérature française XIXe - XXIe siècles

32A0101	SE	Léopold Sédar Senghor, poèmes choisis	S. Heiniger, as	A	Ma 10-12	B 108
32A0021	SE	Jules Verne, "Voyage au centre de la terre"	J. Rigoli, po	P	Lu 10-12	A 113
32A0100	SE	Patrick Chamoiseau, "Biblique des derniers gestes"	S. Heiniger, as	P	Me 10-12	B 305
32A0094	SE	Pierre Chappuis, "D'un Pas suspendu" (1994), "Pleines marges" (1997), "Comme un léger sommeil" (2009)	S. Dupuis, cc	P	Je 16-18	A 211
32A0054	SE	Nicolas Bouvier: L'Usage du monde, Le Poisson-scorpion	M. Bernhardt, ce	P	Ve 14-16	A 113

2h/Semestre de SE, Littérature française XVIe - XXIe siècles

32A0068	SE	Diderot : "Le supplément au voyage de Bougainville"	M. Rueff, po	A	Lu 18-20	A 206
32A0101	SE	Léopold Sédar Senghor, poèmes choisis	S. Heiniger, as	A	Ma 10-12	B 108
32A0104	SE	Maurice Scève, "Délie"	F. Tinguely, po	A	Me 14-16	A 112
32A0067	SE	Racine: Andromaque, Phèdre	M. Bernhardt, ce	A	Je 18-20	B 103
32A0021	SE	Jules Verne, "Voyage au centre de la terre"	J. Rigoli, po	P	Lu 10-12	A 113
32A0100	SE	Patrick Chamoiseau, "Biblique des derniers gestes"	S. Heiniger, as	P	Me 10-12	B 305
32A0094	SE	Pierre Chappuis, "D'un Pas suspendu" (1994), "Pleines marges" (1997), "Comme un léger sommeil" (2009)	S. Dupuis, cc	P	Je 16-18	A 211
32A0054	SE	Nicolas Bouvier: L'Usage du monde, Le Poisson-scorpion	M. Bernhardt, ce	P	Ve 14-16	A 113

BA7 : Littérature et arts

BA7 : Littérature et cinéma

2h/Année de SE, Littérature et cinéma

32A0026	SE	La narration dans le western : réalités et légendes	L. Darbellay, ce	A	Me 14-16	B 101
32A0025	SE	Le rythme et le temps au cinéma (Kubrick, Van Sant, De Palma)	P. Lombardo, po	P	Me 12-14	B 105

BA7 : Dramaturgie

2h/Semestre de CR, Dramaturgie

32A0080 CR Poétique et histoire du texte dramatique E. Eigenmann, pas A Ma 14-16 B 105

2h/Semestre de TP, Dramaturgie

32A0028 TP Jeu théâtral et espaces de la représentation (atelier) E. Eigenmann, pas AN Je 14-16 MS 180

E. Eigenmann, pas AN Je 16-18 MS 180

32A0026 SE La narration dans le western : réalités et légendes L. Darbellay, ce A Me 14-16 B 101

32A0025 SE Le rythme et le temps au cinéma (Kubrick, Van Sant, De Palma) P. Lombardo, po P Me 12-14 B 105

BA7 : Ecriture

2h/Année de SE, Atelier d'écriture

32A0029 SE Atelier d'écriture - Ecriture littéraire G. Poitry, mer A Me 08-10 A 210

G. Poitry, mer P Me 08-10 A 210

Maîtrise universitaire (Master of Arts, MA) - Français moderne

MA1 : Questions de langue et de littérature

MA1 : Tradition poétique et rhétorique

2h/Année de SE, Tradition poétique et rhétorique

34A0072 SE L'Intertextualité à la Renaissance T. Chevolet, cc A Je 12-14 A 109

34A0073 SE La Fiction à l'Âge classique T. Chevolet, cc P Je 12-14 A 109

MA1 : Stylistique, Théorie littéraire, Esthétique

2h/Année de SE, Stylistique, Théorie littéraire, Esthétique.

34A0082 SE Versifications de Rimbaud L. Jenny, po A Lu 16-18 A 214

34A0081 SE Littérature et photographie L. Jenny, po A Ma 12-14 A 214

34A0105 SE Sympathie, empathie, simulation (XVIIIe - XIXe s.) P. Lombardo, po P Ma 16-18 A 109 ts 15j
M. Rueff, po

MA1 : Linguistique française, niveau avancé

2h/Année de SE, Linguistique française

34C1094 SE Théorie du discours et prosodie, modélisation et description A. Auchlin, mer A Lu 12-14 A 214

34C1097 SE Pragmatique de la négation J. Moeschler, po A Me 08-10 L 208

MA2 : Analyse et interprétation du texte littéraire

3x2h/Semestre de SE à choisir, sans contrainte chronologique, parmi tous les enseignements proposés en MA2: Littérature française médiévale

34L5044	SE	Les "saints mystères" des fabliaux	R. Wolf-Bonvin, cc	A	Ve 08-10	A 211
34L5046	SE	L'éternel retour de Renart : "Renart le Nouvel" de Jacquemart Gielée	H. Bellon-Méguelle, ma	P	Me 16-18	A 310

3x2h/Semestre de SE à choisir, sans contrainte chronologique, parmi tous les enseignements proposés en MA2: Littérature XVIe - XVIIIe siècles

34A0102	SE	Les fables de la Fontaine	M. Rueff, po	A	Ma 10-12	B 305
---------	----	---------------------------	--------------	---	----------	-------

3x2h/Semestre de SE à choisir, sans contrainte chronologique, parmi tous les enseignements proposés en MA2: Littérature XIXe - XXIe siècles

34A0039	SE	Lamartine, "Méditations poétiques"	J. Rigoli, po	A	Lu 14-16	A 206
34A0106	SE	Racine, les pièces romaines : "Britannicus, Bérénice, Mithridate"	E. Eigenmann, pas	A	Me 16-18	A 211
34A0038	SE	Yves Velan, "Je", Jacques Chessex, "Le Pasteur Burg"	S. Dupuis, cc	A	Je 16-18	A 211

MA3 : Formes et significations

2x2h/Semestre de CR et/ou SE à choisir librement parmi tous les enseignements proposés en MA3: Littérature française médiévale

34L5045	SE	Les personnages littéraires face à la justice (de la "Chanson de Roland" à Villon)	C. Lucken, cc	P	Lu 14-16	A 112
---------	----	--	---------------	---	----------	-------

2x2h/Semestre de CR et/ou SE à choisir librement parmi tous les enseignements proposés en MA3: Littérature française (XVIe-XVIIIe siècles)

34A0105	SE	Sympathie, empathie, simulation (XVIIIe - XIXe s.)	P. Lombardo, po M. Rueff, po	P	Ma 16-18	A 109	ts 15j
---------	----	--	---------------------------------	---	----------	-------	--------

2x2h/Semestre de CR et/ou SE à choisir librement parmi tous les enseignements proposés en MA3: Littérature française (XIXe-XXIe siècles)

34L1023	CR	Sentiments et idéaux poétiques : Baudelaire et Coleridge	P. Lombardo, po	A	Me 12-14	B 105	
34A0089	SE	De la littérature mondiale : généalogies et perspectives contemporaines	J. David, pas	A	Ve 10-12	A 303	
34A0105	SE	Sympathie, empathie, simulation (XVIIIe - XIXe s.)	P. Lombardo, po M. Rueff, po	P	Ma 16-18	A 109	ts 15j
34A0059	CS	Esthétique de la scène : interprétations et déconstructions	E. Eigenmann, pas	P	Me 16-18	A 211	
34A0044	SE	La médecine des avant-gardes : de Dada au Surréalisme	J. Rigoli, po	P	Je 14-16	A 109	

2x2h/Semestre de CR et/ou SE à choisir librement parmi tous les enseignements proposés en MA3: Littérature de Suisse romande

34A0038	SE	Yves Velan, "Je", Jacques Chessex, "Le Pasteur Burg"	S. Dupuis, cc	A	Je 16-18	A 211
---------	----	--	---------------	---	----------	-------

MA3 : Formes et significations

2x2h/Semestre de CR et/ou SE à choisir librement parmi tous les enseignements proposés en MA3:

Littérature comparée

34L1023 CR	Sentiments et idéaux poétiques : Baudelaire et Coleridge	P. Lombardo, po	A	Me 12-14	B 105	
34A0089 SE	De la littérature mondiale : généalogies et perspectives contemporaines	J. David, pas	A	Ve 10-12	A 303	
34A0105 SE	Sympathie, empathie, simulation (XVIIIe - XIXe s.)	P. Lombardo, po M. Rueff, po	P	Ma 16-18	A 109	ts 15j

MA4 : Littérature et culture

MA4 : Littérature et médecine

2x2h/Semestre de CR et/ou SE, Littérature et médecine

34A0043 SE	Médecine et poésie de la fin des Lumières à Pasteur	H. Marchal, cc	A	Lu 10-12	A 113	
34A0044 SE	La médecine des avant-gardes : de Dada au Surréalisme	J. Rigoli, po	P	Je 14-16	A 109	

MA4 : Etudes interculturelles

2x2h/Semestre de CR et/ou SE, Etudes interculturelles

34A0086 SE	Brésil français (I) : des origines à la France Antarctique	F. Tinguely, po	A	Lu 12-14	A 206	
34A0069 SE	Brésil français (II) : la France Equinoxiale	F. Tinguely, po	P	Ma 12-14	A 214	

MA4 : Etudes genre

2x2h/Semestre de CR et/ou SE, Etudes genre

32L4005 TP	Lectures critiques et concepts théoriques en marge du cours	A. Vannouvong, cc	P	Ve 08-10	A 211	ts 15j
30L4035 CR	"L'habit fait l'homme". Rhétorique vestimentaire, maquillage et performance du genre (cours public)	Y. Foehr-Janssens, po A. Vannouvong, cc et collaborateurs	P	Ve 10-12	A 206	
32L4006 SE	Théorie et méthodologie des études genre en littérature	A. Vannouvong, cc	P	Ve 14-16	B 305	

MA5 : Littérature et arts du spectacle

MA5 : Littérature et arts du spectacle

2x2h/Semestre de CR et/ou SE ou de TP à choix dans une offre d'enseignements en Dramaturgie ET/OU Littérature et cinéma

32A0028 TP	Jeu théâtral et espaces de la représentation (atelier)	E. Eigenmann, pas	AN	Je 14-16	MS 180	
		E. Eigenmann, pas	AN	Je 16-18	MS 180	
34A0058 SE	Penser le cinéma (Eisenstein, Kubrick, etc.)	P. Lombardo, po	A	Ma 16-18	B 112	
34A0106 SE	Racine, les pièces romaines : "Britannicus, Bérénice, Mithridate"	E. Eigenmann, pas	A	Me 16-18	A 211	
34A0099 SE	Film noir et "néo-noir" : reprises, variations, dialogues	L. Darbellay, ce	P	Me 14-16	B 108	
34A0059 CS	Esthétique de la scène : interprétations et déconstructions	E. Eigenmann, pas	P	Me 16-18	A 211	

Hors module

Hors module

30A0087 SE	Direction de recherches (sur inscription)	P. Lombardo, po M. Rueff, po	A	Me 16-18	A 117	ts 15j
		P. Lombardo, po M. Rueff, po	P	Me 16-18	A 109	ts 15j
30A0049 SE	Direction de recherches (sur inscription)	J. Rigoli, po	AN	Ve 10-14	A 110	ts 15j
30A0046 SE	Direction de recherches (sur inscription)	L. Jenny, po	A	Ma 16-18	A 111	ts 15j
30A0056 SE	Direction de recherches (sur inscription)	F. Tinguely, po	A	Me 16-18	A 118b	

Maîtrise universitaire avec spécialisation (Master of Arts, MA) - Français </i>moderne

Spécialisation en dramaturgie et histoire du théâtre

MA6 : Théâtres, littératures et cultures

2 x 2h/Semestre de SE, à choix dans une liste d'enseignements de littérature dramatique ou de disciplines complémentaires sélectionnés chaque année (UNIFRI, UNIGE, UNIL, UNINE, Facultés des lettres)

32K2136 CS	La musique de scène comme lieu de rencontre des arts du temps et de l'espace	B. Boccadoro, po	A	Lu 10-12	B 212a	
34A0106 SE	Racine, les pièces romaines : "Britannicus, Bérénice, Mithridate"	E. Eigenmann, pas	A	Me 16-18	A 211	
34E0178 SE	Editing English Renaissance Drama	L. Erne, po	P	Ma 10-12	B 307	
34E0055 SE	Shakespeare in Performance	E. Depledge, ma	P	Ve 14-16	B 307	

MA7 : Observation et pratique

MA7 : Observation et pratique

2h/Semestre de TP en écriture critique OU en analyse de spectacle OU en pratique scénique

32A0028 TP	Jeu théâtral et espaces de la représentation (atelier)	E. Eigenmann, pas	AN Je 14-16	MS 180
		E. Eigenmann, pas	AN Je 16-18	MS 180

Demi-Module MA8 : Dramaturgie

2h/Semestre de CR, Cours d'histoire et théorie de la dramaturgie

34A0059 CS	Esthétique de la scène : interprétations et déconstructions	E. Eigenmann, pas	P Me 16-18	A 211
-------------------	--	-------------------	------------	-------

DÉPARTEMENT DES LANGUES ET DES LITTÉRATURES FRANÇAISES ET LATINES MÉDIÉVALES

Secrétariat : 5, rue De-Candolle, Université, 1211 Genève 4
Bureau B 205, 2e étage (Uni Bastions)
Tél. 022 379.73.38
Fax 022 379.73.27

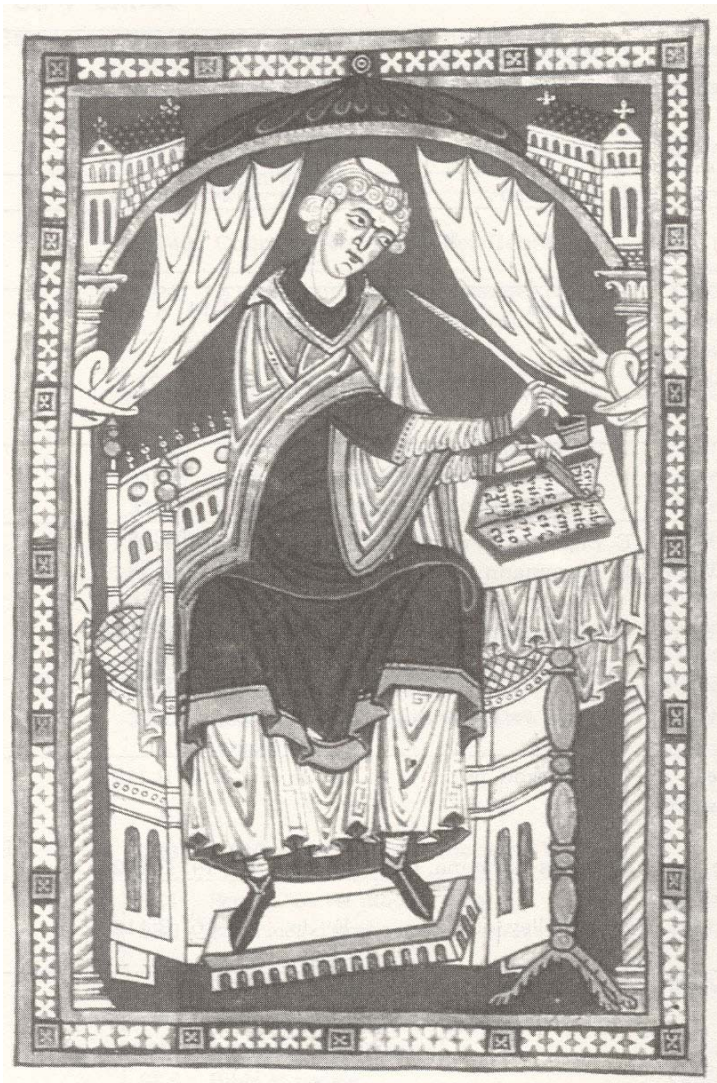

En langue médiévale, l'enseignement et la recherche traitent de l'évolution du latin vers les langues romanes et de la contribution que la philologie peut apporter à son explication, spécialement en ce qui concerne l'ancien français et l'ancien provençal. Une approche linguistique des différents états de langue (ancien et moyen français) est proposée. Les problèmes spécifiques de l'édition des textes sont enfin abordés.

L'étude de la littérature médiévale porte sur les XIIe et XIIIe s. d'une part, les XIVe et XVe s. de l'autre, ainsi que sur le latin médiéval (poètes de la "renaissance carolingienne", humanistes et conteurs du XIIe s. etc. ...). Elle répond à une double exigence: de lecture des textes et d'archéologie des thèmes avec le souci de situer les textes littéraires en rapport avec des groupes culturels.

L'intelligence des textes se fonde sur les pratiques médiévales de la lettre, élaborées selon les préceptes de la rhétorique, l'exégèse patristique, l'art d'enluminure. Le réseau intertextuel permet de lire dans chaque dispositif d'écriture les stratégies d'une réécriture. Le contexte des formations culturelles propres au Moyen Age (modèle de l'univers, tradition classique, traités et expériences de l'amour divin,

héritage celtique, folklore) en situe les enjeux de vie et de vérité. L'ensemble permet de conduire une réflexion sur les données intérieures de l'expérience littéraire.

DÉPARTEMENT DES LANGUES ET DES LITTÉRATURES FRANÇAISES ET LATINES MÉDIÉVALES

Baccalauréat universitaire (Bachelor of Arts, BA) - Français médiéval

BA1 : Introduction aux études de littérature médiévale

1h/Année de CR, d'histoire littéraire du moyen âge latin, français et provençal

32B0001 CR	Histoire littéraire du moyen âge latin, français et provençal	L. Barbieri, cc H. Bellon-Méguelle, ma J.-Y. Tilliette, po	A	Je 14-16	A 112
------------	---	--	---	----------	-------

1h/Année de CR, d'introduction aux études littéraires

32A0009 CR	Méthodes et problèmes en littérature	L. Jenny, po et collaborateurs	A	Me 10-11	B 112
		et collaborateurs E. Eigenmann, pas	P	Me 10-11	B 112

1h/Semestre de CR, de littérature française médiévale

32B0089 CR	Aux frontières du sublime et de l'infâme : "Lancelot" ou "Le chevalier de la Charrette" de Chrétien de Troyes	H. Bellon-Méguelle, ma	A	Lu 10-11	B 104
------------	---	------------------------	---	----------	-------

1h/Année de SE, de Pratiques du commentaire

32B0004 SE	Pratiques du commentaire	H. Bellon-Méguelle, ma J.-Y. Tilliette, po	P	Je 14-16	A 112
------------	--------------------------	---	---	----------	-------

BA2 : Histoire de la langue française médiévale

2h/Semestre de CR, Introduction à l'histoire de la langue française et à la tradition documentaire du moyen âge

32B0090 CR	Introduction à l'histoire de la langue française et à la tradition documentaire du Moyen Âge	O. Collet, pas	A	Ve 10-12	B 109
------------	--	----------------	---	----------	-------

1h/Semestre de SE, Lectures commentées de textes français médiévaux

32B0039 TP	Préparation à l'attestation et à l'examen	NN	P	Je 12-14	B 206 dates: 17.02 - 11.04
32B0059 SE	Lectures commentées de textes français médiévaux	O. Collet, pas	P	Ve 10-12	B 206 dates: 28.04-30.05

1h/Semestre de CR, Grammaire historique du français (morphologie, syntaxe et lexicologie historiques, des origines à la modernité)

32B0091 CR	Grammaire historique du français (morphologie et syntaxe historiques, des origines à la modernité)	O. Collet, pas	P	Ve 10-12	B 206 dates: 17.02-11.04
------------	--	----------------	---	----------	-----------------------------

2h/Semestre de SE, Phonétique historique

32B0079 SE	Éléments de phonétique historique	O. Collet, pas	P	Je 14-16	B 206
------------	-----------------------------------	----------------	---	----------	-------

BA3 : Philologie romane et ancien provençal

1h/Année de CS, Philologie romane

32B0080 CS	Aux origines des littératures romanes	C. Alvar, po	A	Me 08-10	B 107
------------	---------------------------------------	--------------	---	----------	-------

BA3 : Philologie romane et ancien provençal

2h/Semestre de SE, d'Occitan médiéval, introduction à la langue

32B0081 SE Occitan médiéval, introduction à la langue L. Barbieri, cc A Ma 14-16 B 305

2h/Semestre de SE, d'Occitan médiéval, introduction à la littérature

32B0082 SE Introduction à la poésie des troubadours M. Perugi, ph P Ma 16-18 B 221

BA4 : Langue et littérature latines médiévales

2h/Année de SE, Lecture commentée de textes latins médiévaux

32B0067 SE Lecture commentée de textes latins médiévaux : J.-Y. Tilliette, po A Me 16-18 B 110
Un recueil de fabliaux en latin, le "Petronius redivivus" ("Pétrone ressuscité")

32B0012 SE Lecture commentée de textes latins médiévaux : J.-Y. Tilliette, po P Me 16-18 B 110
Un roman de chevalerie en vers latins, les "Gesta militum" de Hugues de Mâcon

2h/Année de TP, en relation avec le séminaire

32B0013 TP Lecture de textes M. Cuche, as AN Ve 14-16 A 303

BA5 : Littérature française des XIIe et XIIIe siècles

3 x 2h/Semestre de SE, d'explication de textes français médiévaux des XIIe et XIIIe s.

32B0083 SE Les "Ovidiana" ("Pyrame et Thisbé", "Narcisse" C. Lucken, cc A Lu 14-16 A 112
et "Philomela") : le destin tragique de l'amour

32B0084 SE De la ruse à l'écriture : le "Roman de Renart" A. Heneveld, sa A Ma 12-14 A 206

32B0092 SE Les fables du fantôme. La voix lyrique du roman NN A Ve 12-16 A 112 ts 15j
courtois

32B0060 SE Un Roman de rêve : le « Lancelot » en prose V : Y. Foehr-Janssens, P Ma 12-14 A 206
L'enlèvement de Guenièvre po

32B0085 SE "Amadas et Ydoine" L. Jaquier, as P Me 14-16 A 310

32B0070 SE Mieux est de ris que de larmes écrire. Les R. Wolf-Bonvin, cc P Ve 08-10 A 206
fabliaux

BA6 : Littérature française des XIVe et XVe siècles

3 x 2h/Semestre de SE, d'explication de textes français médiévaux des XIVe et XVe s.

32B0019 SE Charles d'Orléans. Ballades et rondeaux L. Tabard, spdoc A Me 16-18 A 310

32B0086 SE Le "Livre du chemin de long estude" de Christine P. Frieden, cc P Ma 14-16 B 305
de Pizan

32B0058 CR Eustache Deschamps, poète "à double L. Tabard, spdoc P Me 16-18 B 107
entendement"

BA7 : Histoire culturelle de l'Europe médiévale OU Module hors discipline

BA7 : Histoire culturelle de l'Europe médiévale

3 x 2h/Semestre de CR ou de CS ou de SE, à choisir dans une liste d'enseignements en littérature regroupés autour d'un thème annuel

32H1063 TP	Travaux pratiques (accompagnant le CS d'introduction 32H1060 et le SE thématique 66HC0003) A: Reliques et miracles à Byzance P: Lectures et travaux complémentaires, par groupes	A.-L. Rey, mer	AN Ma 14-16	A 320	ts 15j
66HC000 CR	Constantinople, naissance d'une capitale chrétienne	F. Amsler, ext A.-L. Rey, mer	A Lu 10-12	B 001b	
32D0171 CS	Der Parzivalstoff in komparatistischer Sicht	A. Sziraky, ce	A Lu 10-12	B 214	
32D0169 SE	Der Parzivalroman Wolframs von Eschenbach. Interpretation und Rezeption	R. Wetzel, po R. Schulz, as	A Je 16-18	A 112	
34L5044 SE	Les "saints mystères" des fabliaux	R. Wolf-Bonvin, cc	A Ve 08-10	A 211	
32J0246 SE	Saints, tombes saintes, reliques dans le Haut Moyen-Age	M. Roch, cc	P Lu 10-12	SO 013	
6177CR CR	Dominique de Guzman, François d'Assise et leurs disciples au 13ème siècle	M. Grandjean, po	P Ma 10-12	B 012	
32F1287 SE	Milagros y Hagiografías de Gonzalo de Berceo	S. Finci, ma	P Ma 12-14	A 310	
34L5043 SE	Légendes et récits autour de la Passion : le destin des reliques du Christ	Y. Foehr-Janssens, po J.-Y. Tilliette, po	P Je 10-12	A 208	

BA7 : Module hors discipline

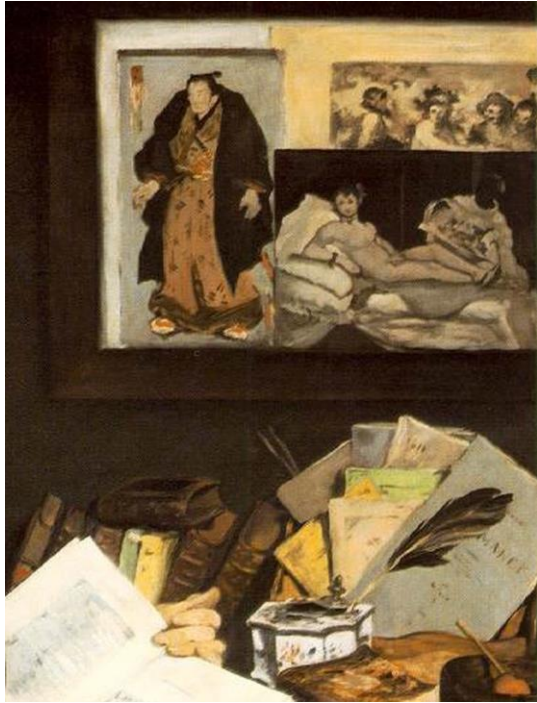

LINGUISTIQUE

2, rue de Candolle, 7^e étage

Direction : Paola Merlo, L711, 022 379 7325

Responsable du plan d'études : Ur Shlonsky, L708, 022 379 7356

Secrétariat : Eva Capitao, L705A, 022 379.70.30, fax 022 379.79.31

La formation en linguistique permet d'approcher certaines des questions les plus anciennes de l'humanité. Depuis la Genèse et le mythe de la Tour de Babel, l'une des grandes questions de l'humanité est celle de la faculté de langage que seule l'espèce humaine possède et des causes de la diversité de ses manifestations. D'où vient-elle, pourquoi se manifeste-t-elle dans des langues diverses, pourquoi et comment les langues évoluent-elles, comment les langues permettent-elles de signifier et de communiquer, quelles sont les relations entre le langage et la pensée ? Ces questions sont au cœur de la formation en linguistique, par l'approfondissement des domaines de la linguistique que sont la syntaxe, la sémantique, la pragmatique, la théorie du discours, ou

encore l'acquisition du langage.

Née au début du 20^e siècle sous l'influence majeure du linguiste genevois Ferdinand de Saussure, la linguistique s'est développée à la croisée de deux grands courants intellectuels, le structuralisme (Saussure) et la grammaire générative (Chomsky), donnant naissance aux domaines d'étude du langage que sont la phonologie (étude des systèmes phoniques des langues), la morphologie (étude des processus de formation des mots), la syntaxe (étude des règles de combinaisons des mots et des groupes de mots dans la phrase), la sémantique (étude de la signification des mots et des phrases) et la pragmatique (étude du sens des énoncés en contexte).

Les enseignements du BA proposent en premier niveau une introduction générale aux sciences du langage et à la relation entre la langue et l'esprit/cerveau, en deuxième niveau un approfondissement des dimensions syntaxiques, sémantiques et pragmatiques du langage, et en troisième niveau un ensemble d'enseignements allant de la phonologie, l'acquisition de la syntaxe, la théorie syntaxique, la sémantique au structuralisme saussurien et à l'analyse du discours. Les enseignements de MA portent sur la théorie syntaxique, la syntaxe comparative et la pragmatique.

Les débouchés d'une formation en linguistique sont multiples : outre la recherche et les applications dans le domaine de l'ingénierie linguistique, la linguistique est le complément de formation idéal pour les futurs enseignants de langue (français, français langue étrangère, allemand, anglais, italien, espagnol par exemple), et sous réserve d'admission à la Maîtrise, à la formation de logopédie (FPSE).

Depuis la rentrée 2012 en effet, un Baccalauréat pluridisciplinaire en Linguistique et Psychologie (option psycholinguistique) permet aux étudiants de la Faculté des Lettres de se présenter à la procédure d'admission au Maîtrise Universitaire de Logopédie (MUL) sans compléments d'études. Selon ce programme, les étudiants suivent des cours en linguistique à la Faculté des Lettres (Branche A : 84 crédits) et des cours en psychologie/psycholinguistique à la FPSE (Branche B : 84 crédits). En outre, ils suivent 6 crédits du 15^e module en Lettres en FLE et 6 crédits à la FPSE en Science de l'Éducation.

L'étudiant ayant réussi les deux branches et le 15^e module peut soumettre sa candidature à la formation en logopédie. Les étudiants titulaires de ce BA qui ne seraient pas admis au MUL de logopédie à l'issue de la procédure d'admission (concours) pourront poursuivre un MA à la faculté de Lettres, notamment en linguistique.

Illustration : Edouard Manet, Portrait d'Emile Zola, détail, 1867-8, Paris, Musée d'Orsay

LINGUISTIQUE

Baccalauréat universitaire (Bachelor of Arts, BA) - Linguistique

BA1 : Linguistique 1

Demi-module BA1a : Introduction générale aux sciences du langage

2h/Semestre de CR

32C1071 CR Introduction aux sciences du langage U. Shlonsky, po A Ve 10-12 B 105

2h/Semestre de TP

32C1072 TP Travaux pratiques associé au cours : Introduction aux sciences du langage F. Berthelot, as A Ma 10-12 A 323

Demi-module BA1b : La linguistique dans les sciences humaines et dans les sciences de la cognition

2 x 2h/Semestre de CR

32C1073 CR Histoire et épistémologie de la linguistique L. De Saussure, cc A Lu 10-12 L 208

32C1074 CR Langage et cognition : origine et évolution du langage J. Moeschler, po P Me 08-10 L 208

BA2 : Linguistique 2

Demi-module BA2a : La langue et sa structure I - Introduction

2h/Semestre de CR

32C1075 CR La langue et sa structure I U. Shlonsky, po P Ve 10-12 B 105

2h/Semestre de TP

32C1076 TP Travaux pratiques associés au cours : La langue et sa structure I F. Berthelot, as P Ma 10-12 A 323
Lettres

NN P Je 14-16 B 104
FAPSE

NN P Je 16-18 AJ 206
FAPSE

Demi-module BA2b : La langue et sa structure II - Phonétique et phonologie

2h/Semestre de CR

32C1077 CR Introduction à la phonétique et à la phonologie G. Bocci, cc A Ve 14-16 B 112

1 -2h/Semestre de TP ou de SE

32C1106 SE Travaux pratiques en phonétique et phonologie NN A Lu 18-20 M 2130
FAPSE

J.-L. Astier, as A Ve 16-18 B 112
Lettres

BA3 : Linguistique 3

Demi-module BA3a : La langue et sa structure III - Syntaxe

2h/Semestre de CS

32C1079 CS Introduction à la syntaxe comparative I G. Puskas, pas A Ve 08-10 B 108

1 - 2h/Semestre de TP

32C1080 TP Introduction approfondie à la théorie de la syntaxe I M. Cali, sa A Je 12-14 A 113

Demi-module BA3b : La langue et sa structure IV - Syntaxe

2h/Semestre de CS

32C1081 CS Introduction à la syntaxe comparative II G. Puskas, pas P Ve 08-10 B 108

1 - 2h/ Semestre de TP ou de SE

32C1082 TP Introduction approfondie à la théorie de la syntaxe II M. Cali, sa P Je 12-14 L 107

BA4 : Linguistique 4

Demi-module BA4a : La langue et sa structure V - Sémantique

2h/Semestre de CS

32C1083 CS Sémantique formelle J. Moeschler, po A Lu 14-16 L 208

1 - 2h/Semestre de TP

32C1084 TP Travaux pratiques de sémantique NN A Lu 16-18 A 303

Demi-module BA4b : La langue et sa structure VI - Pragmatique

2h/Semestre de CS

32C1085 CS Pragmatique J. Moeschler, po P Lu 14-16 L 208

1 - 2h/Semestre de TP ou de SE

32C1105 TP Travaux pratiques de pragmatique NN P Lu 10-12 L 208

BA5 : Linguistique 5

Demi-module BA5a : Séminaires d'approfondissement I

Demi-module BA5a : Séminaires d'approfondissement I

2 x 2h/Semestre de SE

32C1087	SE	Théorie syntaxique	U. Shlonsky, po	A	Je 10-12	A 323	
32C1088	SE	Prosodie, discours et interaction verbale	A. Auchlin, mer	P	Lu 12-14	A 214	
34E0064	SE	Current Trends in Linguistic Theory	G. Puskas, pas	P	Ma 08-10	B 105	
32C1090	SE	Pragmatique avancée	J. Moeschler, po	P	Me 10-12	L 208	
32C1111	SE	Thèmes en syntaxe des langues romanes	U. Shlonsky, po	P	Je 10-12	A 323	
32C1091	SE	Acquisition du langage	L. Rizzi, pti	P	Ve 10-13	B 002	ts 15j
34C1119	SE	Phonologie avancée	G. Bocci, cc	P	Ve 14-16	B 112	

Demi-module BA5b : Séminaires d'approfondissement II

2 x 2h/Semestre de SE

32C1087	SE	Théorie syntaxique	U. Shlonsky, po	A	Je 10-12	A 323	
32C1088	SE	Prosodie, discours et interaction verbale	A. Auchlin, mer	P	Lu 12-14	A 214	
34E0064	SE	Current Trends in Linguistic Theory	G. Puskas, pas	P	Ma 08-10	B 105	
32C1090	SE	Pragmatique avancée	J. Moeschler, po	P	Me 10-12	L 208	
32C1111	SE	Thèmes en syntaxe des langues romanes	U. Shlonsky, po	P	Je 10-12	A 323	
32C1091	SE	Acquisition du langage	L. Rizzi, pti	P	Ve 10-13	B 002	ts 15j
34C1119	SE	Phonologie avancée	G. Bocci, cc	P	Ve 14-16	B 112	

BA6 : Linguistique 6

2 x 2h/Semestre de SE

32C1087	SE	Théorie syntaxique	U. Shlonsky, po	A	Je 10-12	A 323	
32C1088	SE	Prosodie, discours et interaction verbale	A. Auchlin, mer	P	Lu 12-14	A 214	
34E0064	SE	Current Trends in Linguistic Theory	G. Puskas, pas	P	Ma 08-10	B 105	
32C1090	SE	Pragmatique avancée	J. Moeschler, po	P	Me 10-12	L 208	
32C1111	SE	Thèmes en syntaxe des langues romanes	U. Shlonsky, po	P	Je 10-12	A 323	
32C1091	SE	Acquisition du langage	L. Rizzi, pti	P	Ve 10-13	B 002	ts 15j
34C1119	SE	Phonologie avancée	G. Bocci, cc	P	Ve 14-16	B 112	

BA7 : Linguistique 7

BA7 : Linguistique 7

2 x 2h/Semestre de SE

32C1087	SE	Théorie syntaxique	U. Shlonsky, po	A	Je 10-12	A 323	
32C1088	SE	Prosodie, discours et interaction verbale	A. Auchlin, mer	P	Lu 12-14	A 214	
34E0064	SE	Current Trends in Linguistic Theory	G. Puskas, pas	P	Ma 08-10	B 105	
32C1090	SE	Pragmatique avancée	J. Moeschler, po	P	Me 10-12	L 208	
32C1111	SE	Thèmes en syntaxe des langues romanes	U. Shlonsky, po	P	Je 10-12	A 323	
32C1091	SE	Acquisition du langage	L. Rizzi, pti	P	Ve 10-13	B 002	ts 15j
34C1119	SE	Phonologie avancée	G. Bocci, cc	P	Ve 14-16	B 112	

BA7 : Module hors discipline

Maîtrise universitaire (Master of Arts, MA) - Linguistique

MA1 : Linguistique avancée I : syntaxe

Demi-module MA1a : Linguistique avancée Ia

2h/Semestre de SE

34C1112	SE	Problèmes choisis en syntaxe contemporaine	U. Shlonsky, po	A	Je 12-14	L 208	
34C1095	SE	Le minimalisme : concepts clés en syntaxe actuelle	U. Shlonsky, po	A	Je 16-18	L 208	
34C1096	SE	Syntaxe comparative	L. Rizzi, pti	P	Je 16-19	L 107	dates fixées par l'enseignant

Demi-module MA1b : Linguistique avancée Ib

2h/Semestre de SE

34C1112	SE	Problèmes choisis en syntaxe contemporaine	U. Shlonsky, po	A	Je 12-14	L 208	
34C1095	SE	Le minimalisme : concepts clés en syntaxe actuelle	U. Shlonsky, po	A	Je 16-18	L 208	
34C1096	SE	Syntaxe comparative	L. Rizzi, pti	P	Je 16-19	L 107	dates fixées par l'enseignant

MA2 : Linguistique avancée II : Pragmatique-discours

Demi-module MA2a : Linguistique avancée IIa

2h/Semestre de SE

34C1094 SE	Théorie du discours et prosodie, modélisation et description	A. Auchlin, mer	A	Lu 12-14	A 214
34C1097 SE	Pragmatique de la négation	J. Moeschler, po	A	Me 08-10	L 208

Demi-module MA2b : Linguistique avancée IIb

2h/Semestre de SE

34C1094 SE	Théorie du discours et prosodie, modélisation et description	A. Auchlin, mer	A	Lu 12-14	A 214
34C1097 SE	Pragmatique de la négation	J. Moeschler, po	A	Me 08-10	L 208

MA3 : Linguistique avancée III : spécialisation

2h/Semestre de SE, ou 2 x 1h/Semestre de SE

34C1102 SE	Séminaire de recherche	Enseignants Lettres	AN	Ma 12-14	L 208
34C1100 SE	Groupe de lecture en pragmatique	J. Moeschler, po	A	Lu 18-20	L 208
34E0163 SE	English Historical Syntax : Late Middle English and Early Modern English	E. Haerberli, pas	A	Ma 16-18	A 214
34C1112 SE	Problèmes choisis en syntaxe contemporaine	U. Shlonsky, po	A	Je 12-14	L 208
34C1095 SE	Le minimalisme : concepts clés en syntaxe actuelle	U. Shlonsky, po	A	Je 16-18	L 208
34C1096 SE	Syntaxe comparative	L. Rizzi, pti	P	Je 16-19	L 107 dates fixées par l'enseignant
34C1119 SE	Phonologie avancée	G. Bocci, cc	P	Ve 14-16	B 112
34C1115 SE	Recherches actuelles en syntaxe et acquisition	L. Rizzi, pti	P	Ve 17-20	B 107

INFORMATIQUE POUR LES SCIENCES HUMAINES

Baccalauréat universitaire (Bachelor of Arts, BA) - Informatique

BA1 : Informatique I

Demi-module BA1a : Programmation Web

2h/Semestre de CS, Programmation Web

32C2064 CR	Développement Web	E. Wehrli, po	A	Ma 14-16	L 208
------------	-------------------	---------------	---	----------	-------

3h/Semestre de TP, Programmation Web

32C2065 TP	Développement Web	K. Nebhi, as	A	Je 13-16	B 319
------------	-------------------	--------------	---	----------	-------

Demi-module BA1b : Algorithmique et programmation

2h/Semestre de CS, Algorithmique et programmation

32C2066 CR	Algorithmique et programmation	E. Wehrli, po	P	Ma 14-16	L 208
------------	--------------------------------	---------------	---	----------	-------

3h/Semestre de TP, Algorithmique et programmation

32C2067 TP	Algorithmique et programmation	K. Nebhi, as	P	Je 13-16	B 319
------------	--------------------------------	--------------	---	----------	-------

BA2 : Bases de données

2h/Année de CR, Bases de données

32C2117 CR	Bases de données	L. Nerima, ce	AN	Lu 16-18	L 208
------------	------------------	---------------	----	----------	-------

2h/Année de TP, Bases de données

32C2118 TP	Bases de données	NN	AN	Je 10-12	B 315
------------	------------------	----	----	----------	-------

BA3 : Informatique II

Demi-module BA3a : Programmation et structures de données

2h/Semestre de CR, Informatique II

32C2034 CR	Informatique II	E. Wehrli, po	A	Lu 10-12	B 315
------------	-----------------	---------------	---	----------	-------

2h/Semestre de SE, Informatique II

32C2035 SE	Informatique II	L. Nerima, ce	A	Lu 14-16	B 315
------------	-----------------	---------------	---	----------	-------

1h/Semestre de TP, Informatique II

32C2036 TP	Informatique II	NN	A	Lu 12-13	B 315
------------	-----------------	----	---	----------	-------

Demi-module BA3b : Projet de programmation orientée objet

2h/Semestre de SE, Projet orientation objet

32C2037 SE	Projet de programmation orientée objet	L. Nerima, ce	P	Ma 13-15	B 315
------------	--	---------------	---	----------	-------

BA4 : Concepts et langages informatiques

Demi-module BA4a : Langages formels

2h/Semestre de CR, Langages formels

4204016 CR Fondements formels des systèmes d'information A Ma 14-16 BAT316/8
A: Outils formels pour les systèmes d'information

2h/Semestre de TP, Langages formels

4204016 SE Fondement formels des systèmes d'information A Je 14-16 BAT RdC
A: Outils formels pour les systèmes d'information

Demi-module BA4b : Langages informatiques

2h/Semestre de CR, Langages informatiques

12X003C CR Concepts et langages orientés objets P. Dugerdil, cc P Ma 16-18 BAT 404-4

2h/Semestre de TP, Langages informatiques

12X003E EX Concepts et langages orientés objets P. Dugerdil, cc P Je 10-12 BAT 314-3

BA5 : Logique et intelligence artificielle

Demi-module BA5a : Logique

2h/Semestre de CR

32I0101 CR Introduction à la logique O. Massin, ma A Ve 10-12 B 101

2h/Semestre de TP

32I0102 TP TP en relation avec le cours : "Introduction à la logique" O. Massin, ma A Lu 12-14 B 104

Demi-module BA5b : Intelligence artificielle

2h/Semestre de CR, Intelligence artificielle

13X005C CR Intelligence artificielle: principes et méthodes

2h/Semestre de TP, Intelligence artificielle

13X005E EX Intelligence artificielle: principes et méthodes gr1 A Me 16-18 BAT 319-3

gr2 J. Henderson, cc A Me 08-10 BAT 404-4

BA6 : Nouvelles technologies de l'information et de la communication (NTIC)

2h/Année de CR, NTIC

32C2038 CR NTIC L. Nerima, ce A Me 10-12 L 208

L. Nerima, ce P Ve 14-16 L 208

BA6 : Nouvelles technologies de l'information et de la communication (NTIC)

2h/Année de TP, NTIC

32C2039 TP	NTIC	A. Gulati, as	A	Me 12-14	B 315
32C2068 TP	Projet NTIC	A. Gulati, as L. Nerima, ce	P	Ve 16-18	L 208

BA7 : Méthodes empiriques et langages de script OU Module hors discipline

BA7 : Méthodes empiriques et langages de script

Demi-module BA7a : Méthodes empiriques et langages de script a

2h/Semestre de CR, Méthodes empiriques et langages de script

32C2040 CR	Méthodes empiriques et langages de script	P. Merlo, pas	A	Ma 10-12	B 104
------------	---	---------------	---	----------	-------

2h/Semestre de TP, Travaux pratiques en lien avec le cours

32C2041 TP	Méthodes empiriques et langages de script: travaux pratiques	T. Samardzic, sa	A	Me 14-16	B 315
------------	---	------------------	---	----------	-------

Demi-module BA7b :Méthodes empiriques et langages de script b

2h/Semestre de TP, Projet de programmation avec les langages de script

32C2058 TP	Méthodes empiriques et langages de script : TP	P. Merlo, pas	P	Ma 10-12	L 208
------------	--	---------------	---	----------	-------

Module hors discipline

Maîtrise universitaire (Master of Arts, MA) - Informatique

MA1 : Traitement automatique du langage naturel (TALN)

Demi-module MA1a : Analyse des langues naturelles

2h/Année de CR, TALN

34C2043 CR	TALN - Traitement Automatique du Langage Naturel	E. Wehrli, po	A	Lu 16-18	A 210
------------	--	---------------	---	----------	-------

2h/Semestre de TP, TALN

34C2044 TP	TALN - Traitement Automatique du Langage Naturel	NN	A	Me 12-14	B 319
------------	--	----	---	----------	-------

Demi-module MA1b : Projet TALN

1h/Semestre, Encadrement personnalisé

34C2045 TU	Encadrement personnel	suus E. Wehrli, po	P	-	L 705b
------------	-----------------------	--------------------	---	---	--------

MA2 : Méthodes empiriques en traitement du langage (METL)

Demi-module MA2a : Méthodes empiriques

2h/Année de CR, METL

34C2046 CR Méthodes empiriques en traitement du langage P. Merlo, pas AN Je 12-14 A 210

Demi-module MA2b : Projet METL

1h/Semestre, Encadrement personnalisé

34C2047 TU Projet METL: Encadrement personnalisé P. Merlo, pas AN Au 00-00 L 711
Sur rendez-vous

MA3 : Lectures d'articles scientifiques

2h/Année de CS, Lecture d'articles scientifiques

34C2048 CS Lectures d'articles scientifiques P. Merlo, pas AN Me 16-18 L 208

MA4 : Module hors discipline

MA5 : Module hors discipline

MA6 : Approfondissement: Nouvelles technologies de l'information et de la communication (NTIC)

2h/Année de CR, NTIC

32C2038 CR NTIC L. Nerima, ce A Me 10-12 L 208
L. Nerima, ce P Ve 14-16 L 208

2h/Année de TP, NTIC

32C2039 TP NTIC A. Gulati, as A Me 12-14 B 315
32C2068 TP Projet NTIC A. Gulati, as P Ve 16-18 L 208
L. Nerima, ce

DÉPARTEMENT DE LANGUE ET DE LITTÉRATURE ALLEMANDES

Secrétariat : 12, bd des Philosophes, 1211 Genève 4
Bureau 114, 1er étage
Tél. 022 379.73.09
Fax 022 379.73.52



Johann Wolfgang von Goethe: *Erscheinung des Erdgeistes*
Bleistiftzeichnung.

Étudier l'allemand à l'Université de Genève, c'est découvrir les trois domaines principaux des études de « Germanistik » :

- la littérature allemande moderne,
- la littérature allemande médiévale et
- la linguistique.

Le champ de la linguistique porte sur l'étude de la syntaxe, de la morphologie et de la sémantique du langage. Parmi les aspects privilégiés à Genève, on compte l'étude des phénomènes de bilinguisme, la dialectologie et l'analyse des différentes formes de communication orale et écrite. Les enseignements de littérature médiévale mettent l'accent sur l'histoire sociale du Moyen Âge allemand et sur ses rapports au Moyen Âge français. Quant à la littérature moderne, elle englobe les textes littéraires du XVI^e siècle à nos jours. Leur étude se fait selon différentes perspectives : analyse d'œuvres individuelles, approche historique ou comparatiste (étude des rapports de la littérature à d'autres littératures ou à d'autres domaines, comme la philosophie, les arts plastiques, la musique ou la religion), théorie littéraire et poétique, études genre (gender studies).

Enfin, le département offre à ses étudiants un nombre important de cours de langue qui leur permettent d'améliorer tant leur niveau oral qu'écrit.

DÉPARTEMENT DE LANGUE ET DE LITTÉRATURE ALLEMANDES

Baccalauréat universitaire (Bachelor of Arts, BA) - Allemand

BA1 : Langue et civilisation OU Littérature ou Linguistique

BA1 : Langue et civilisation

Demi-module BA1a : Langue et civilisation I

2h/Année de TP, Expression écrite I

32D0001 TP	Aufbaukurs Schwerpunkt Schreiben Stufe I	gr1	S. Andenmatten, ce	A	Lu 14-16	B 220
		gr1	P. Guglielmetti, ce	P	Lu 14-16	B 220
		gr2	S. Andenmatten, ce	A	Ma 10-12	B 214
		gr2	P. Guglielmetti, ce	P	Ma 10-12	B 214

2h/Année de TP, Expression orale I

32D0003 TP	Aufbaukurs Schwerpunkt Sprechen, Stufe I	gr1	A. Sziraky, ce	A	Lu 12-14	B 214
		gr1	P. Guglielmetti, ce	P	Lu 12-14	B 214
		gr2	A. Sziraky, ce	A	Ma 12-14	B 214
		gr2	P. Guglielmetti, ce	P	Ma 12-14	B 214

Demi-module BA1b : Langue et civilisation II

2h/Année de TP, Expression écrite II

32D0004 TP	Aufbaukurs Schwerpunkt Schreiben Stufe II		P. Guglielmetti, ce	AN	Me 08-10	B 214
------------	---	--	---------------------	----	----------	-------

2h/Année de TP, Expression orale II

32D0005 TP	Aufbaukurs Schwerpunkt Sprechen Stufe II	gr1	P. Guglielmetti, ce	A	Lu 12-14	B 305
		gr1	S. Andenmatten, ce	P	Lu 12-14	B 305
		gr2	P. Guglielmetti, ce	A	Ma 12-14	B 220
		gr2	S. Andenmatten, ce	P	Ma 12-14	B 220

BA1 : Littérature ou Linguistique

BA1 : Littérature ou Linguistique

3h/Année de CR ou de CS ou de SE en littérature allemande moderne

32D0139	CS	Paranoia und Verfolgungswahn	M. Bergengruen, po	A	Ma 14-16	A 206
32D0137	SE	Mythos und Mythologie in der Lyrik von Hölderlin bis Rilke	M. Winkler, po J. Wagner, sa	A	Ma 16-18	B 214a
34D0138	SE	Thomas Manns Jahrhundertroman "Buddenbrooks"	M. Winkler, po H. Dotzauer, sa	A	Me 10-12	B 214
32D0150	CS	Hans Magnus Enzensberger	D. Müller, mer	A	Me 14-16	B 220
34D0143	SE	Theorien der Literatur/Methoden der Literaturwissenschaft	S. Janssen, cc	A	Je 10-12	A 310
32D0144	CS	Illusion : Literatur und (optische) Medien	M. Bergengruen, po	P	Ma 14-16	A 206
32D0136	SE	Witz und Satire in der deutschen Literatur: Von Heinrich Heine bis Sigmund Freud	M. Winkler, po H. Dotzauer, sa	P	Me 10-12	B 214
34D0180	CS	Rom in der deutschen Literatur	D. Müller, mer	P	Me 14-16	B 220
32D0142	SE	Klassizismus und Romantik: Weimar und Jena	M. Bergengruen, po	P	Je 08-10	A 210
32D0151	SE	Gleichzeitigkeit des Ungleichzeitigen: Erzählungen des Biedermeiers	D. Müller, mer	P	Je 10-12	B 220

3h/Année de CR ou de CS ou de SE en littérature allemande médiévale

32D0171	CS	Der Parzivalstoff in komparatistischer Sicht	A. Sziraky, ce	A	Lu 10-12	B 214
32D0173	SE	Prophezeiungen, Visionen, Zukunftsweisungen	B. Fleith, cc	A	Je 12-14	B 305
32D0169	SE	Der Parzivalroman Wolframs von Eschenbach. Interpretation und Rezeption	R. Wetzel, po R. Schulz, as	A	Je 16-18	A 112
32D0165	CR	Wolfram von Eschenbach und sein Parzivalroman	R. Wetzel, po R. Schulz, as A. Sziraky, ce	A	Ve 12-13	B 105
32D0170	SE	Frühe deutsche Lyrik	A. Sziraky, ce	P	Lu 10-12	B 214
32D0172	CS	Literaturbeziehungen im Mittelalter : Französisch-Englisch-Niederländisch-Deutsch	B. Fleith, cc	P	Je 12-14	B 305
32D0167	SE	Das Nibelungenlied und seine Rezeption	R. Wetzel, po	P	Je 16-18	A 112
32D0166	CR	Anfänge der deutschen Literatur und Heldenepik	R. Wetzel, po	P	Ve 12-13	B 105

BA1 : Littérature ou Linguistique

3h/Année de CR ou de CS ou de SE en linguistique allemande

32D0158	SE	Personenbezeichnungen, Genus und Sexus	D. Elmiger, cols/mer/smer	A	Me 12-14	B 220
32D0154	CR	Grammatikalisierung: Wie Grammatik entsteht	K. Adamzik, po	A	Ve 13-14	B 220
32D0179	SE	Titel, Überschriften, Schlagzeilen	N. Buchser-Heer, as	P	Ma 10-12	B 220
32D0159	SE	Varietätenlinguistik	D. Elmiger, cols/mer/smer	P	Me 10-12	B 307
34D0156	CS	Linguistische Textanalyse	K. Adamzik, po	P	Je 14-16	B 220
34D0177	CR	Sprachfunktionen	K. Adamzik, po	P	Ve 13-14	B 220

BA2 : Introduction à la littérature allemande moderne

3h/Année de SE, Introduction à l'analyse de textes littéraires

32D0097	SE	Introduction à l'analyse de textes littéraires	D. Müller, mer J. Buehler, as H. Dotzauer, sa	AN	Ma 16-18	B 109
			J. Buehler, as H. Dotzauer, sa	AN	Ma 18-19	B 107
			D. Müller, mer	AN	Ma 18-19	B 103
32D0182	CR	KinoKLUB	D. Müller, mer	AN	Ma 19-22	B 108

1h/Semestre de SE, Recherche et rédaction

32D0162	SE	Recherche et rédaction	gr1 C. Isensee, as	A	Me 08-10	B 305	ts 15j
32D0163	SE	Recherche et rédaction	gr2 C. Isensee, as	P	Me 08-10	B 305	ts 15j

BA3 : Introduction à la littérature allemande médiévale

Demi-module BA3a : Introduction à la littérature allemande médiévale

2h/Semestre de CR et de SE, Introduction à la littérature et culture allemandes médiévales

32D0009	CR	Introduction à la littérature et culture allemandes médiévales	R. Wetzel, po	A	Ve 10-11	B 214a	
32D0010	SE	Introduction à la littérature et culture allemandes médiévales	gr1 R. Wetzel, po	A	Ve 11-12	B 214a	
			gr2 R. Schulz, as	A	Ve 11-12	B 103	
2h/Semestre de SE d'introduction Lire et traduire							
32D0164	SE	Lire et traduire	gr1 R. Schulz, as	P	Je 08-10	B 214	
			gr2 R. Schulz, as	P	Je 10-12	B 214	

Demi-module BA3b : Histoire de la littérature allemande médiévale

1h/Année de CR, Cours général d'histoire de la littérature allemande médiévale

32D0165	CR	Wolfram von Eschenbach und sein Parzivalroman	R. Wetzel, po R. Schulz, as A. Sziraky, ce	A	Ve 12-13	B 105
32D0166	CR	Anfänge der deutschen Literatur und Heldenepik	R. Wetzel, po	P	Ve 12-13	B 105

2h/Semestre de SE en littérature allemande médiévale

32D0173	SE	Prophezeiungen, Visionen, Zukunftsweisungen	B. Fleith, cc	A	Je 12-14	B 305
32D0169	SE	Der Parzivalroman Wolframs von Eschenbach. Interpretation und Rezeption	R. Wetzel, po R. Schulz, as	A	Je 16-18	A 112
32D0170	SE	Frühe deutsche Lyrik	A. Sziraky, ce	P	Lu 10-12	B 214
32D0167	SE	Das Nibelungenlied und seine Rezeption	R. Wetzel, po	P	Je 16-18	A 112

BA4 : Introduction à la linguistique allemande

Demi-module BA4a : Introduction à la linguistique allemande

1h/Semestre de CR, Introduction à la description de la langue allemande

32D0015	CR	Introduction à la description de la langue allemande	K. Adamzik, po	P	Me 12-13	A 211
---------	----	--	----------------	---	----------	-------

2h/Semestre de SE d'accompagnement

32D0153	SE	Introduction à la description de la langue allemande	K. Adamzik, po N. Buchser-Heer, as	P	Ve 10-12	B 220
---------	----	--	---------------------------------------	---	----------	-------

Demi-module BA4b : Linguistique textuelle

1h/Semestre de CR, Cours de linguistique textuelle et pragmatique

32D0018	CR	Cours de linguistique textuelle et pragmatique (cours obligatoire pour le BA4b)	K. Adamzik, po	A	Je 14-15	B 220 cours obligatoire pour le BA4b
34D0177	CR	Sprachfunktionen	K. Adamzik, po	P	Ve 13-14	B 220

1h/Semestre de SE d'accompagnement

32D0160	SE	Linguistique textuelle et pragmatique	K. Adamzik, po N. Buchser-Heer, as	A	Je 15-16	B 220
---------	----	---------------------------------------	---------------------------------------	---	----------	-------

Demi-module BA4b : Linguistique textuelle

2h/Semestre de CS ou de SE ou 1h/Semestre de CR + 1h/Semestre de SE de préparation.

32D0158	SE	Personenbezeichnungen, Genus und Sexus	D. Elmiger, cols/mer/smer	A	Me 12-14	B 220
32D0154	CR	Grammatikalisierung: Wie Grammatik entsteht	K. Adamzik, po	A	Ve 13-14	B 220
32D0155	SE	Séminaire de préparation à l'examen oral en lien avec le cours "Grammatikalisierung: Wie Grammatik entsteht"	K. Adamzik, po	A	-	
32D0179	SE	Titel, Überschriften, Schlagzeilen	N. Buchser-Heer, as	P	Ma 10-12	B 220
32D0159	SE	Varietätenlinguistik	D. Elmiger, cols/mer/smer	P	Me 10-12	B 307
34D0156	CS	Linguistische Textanalyse	K. Adamzik, po	P	Je 14-16	B 220
32D0175	SE	Séminaire de préparation à l'examen oral (BA4b et BAx) en avec le cours "Sprachfunktionen" (34D0177)	K. Adamzik, po	P	-	

BA5 : Littérature allemande moderne: histoire et méthodologie I

2h/Année de CS, Histoire de la littérature allemande moderne

32D0120	CS	Histoire de la littérature allemande moderne A: Von der Reformation bis zur Romantik (Survolt I) P: Von der Romantik zur Gegenwart (Survolt II)	M. Bergengruen, po M. Winkler, po	A P	Me 14-16 Lu 16-18	B 214 B 220
---------	----	---	--------------------------------------	--------	----------------------	----------------

2h/Semestre de CS ou de SE sur un auteur, une époque ou un sujet de littérature allemande moderne

32D0139	CS	Paranoia und Verfolgungswahn	M. Bergengruen, po	A	Ma 14-16	A 206
32D0137	SE	Mythos und Mythologie in der Lyrik von Hölderlin bis Rilke	M. Winkler, po J. Wagner, sa	A	Ma 16-18	B 214a
34D0138	SE	Thomas Manns Jahrhundertroman "Buddenbrooks"	M. Winkler, po H. Dotzauer, sa	A	Me 10-12	B 214
32D0150	CS	Hans Magnus Enzensberger	D. Müller, mer	A	Me 14-16	B 220
32D0144	CS	Illusion : Literatur und (optische) Medien	M. Bergengruen, po	P	Ma 14-16	A 206
32D0136	SE	Witz und Satire in der deutschen Literatur: Von Heinrich Heine bis Sigmund Freud	M. Winkler, po H. Dotzauer, sa	P	Me 10-12	B 214
34D0180	CS	Rom in der deutschen Literatur	D. Müller, mer	P	Me 14-16	B 220
32D0142	SE	Klassizismus und Romantik: Weimar und Jena	M. Bergengruen, po	P	Je 08-10	A 210
32D0151	SE	Gleichzeitigkeit des Ungleichzeitigen: Erzählungen des Biedermeiers	D. Müller, mer	P	Je 10-12	B 220

2h/Semestre de CS ou de SE de méthodologie en littérature allemande moderne (peut être remplacé par un enseignement du même type en littérature comparée)

34D0143	SE	Theorien der Literatur/Methoden der Literaturwissenschaft	S. Janssen, cc	A	Je 10-12	A 310
---------	----	---	----------------	---	----------	-------

BA6 : Littérature moderne OU Littérature médiévale OU Linguistique

BA6 : Littérature allemande moderne

2h/Semestre de CR ou CS de littérature allemande moderne

32D0139	CS	Paranoia und Verfolgungswahn	M. Bergengruen, po	A	Ma 14-16	A 206
32D0150	CS	Hans Magnus Enzensberger	D. Müller, mer	A	Me 14-16	B 220
32D0144	CS	Illusion : Literatur und (optische) Medien	M. Bergengruen, po	P	Ma 14-16	A 206
34D0180	CS	Rom in der deutschen Literatur	D. Müller, mer	P	Me 14-16	B 220

2h/Semestre de SE de rédaction en littérature allemande moderne

34D0145	SE	Literatur und Sterben (Redaktionsseminar)	S. Janssen, cc	A	Je 12-14	B 109
34D0146	SE	Gender-Konzepte in Barock, Aufklärung und Klassik (Redaktionsseminar)	A. Eder, ma	P	Je 14-16	B 214

BA6 : Littérature allemande médiévale

1h/Année de CR, Cours général d'histoire de la littérature allemande médiévale

32D0165	CR	Wolfram von Eschenbach und sein Parzivalroman	R. Wetzel, po R. Schulz, as A. Sziraky, ce	A	Ve 12-13	B 105
32D0166	CR	Anfänge der deutschen Literatur und Heldenepik	R. Wetzel, po	P	Ve 12-13	B 105

2h/Semestre de SE ou de CS en littérature allemande médiévale

32D0171	CS	Der Parzivalstoff in komparatistischer Sicht	A. Sziraky, ce	A	Lu 10-12	B 214
32D0173	SE	Prophezeiungen, Visionen, Zukunftsweisungen	B. Fleith, cc	A	Je 12-14	B 305
32D0169	SE	Der Parzivalroman Wolframs von Eschenbach. Interpretation und Rezeption	R. Wetzel, po R. Schulz, as	A	Je 16-18	A 112
32D0170	SE	Frühe deutsche Lyrik	A. Sziraky, ce	P	Lu 10-12	B 214
32D0172	CS	Literaturbeziehungen im Mittelalter : Französisch-Englisch-Niederländisch-Deutsch	B. Fleith, cc	P	Je 12-14	B 305
32D0167	SE	Das Nibelungenlied und seine Rezeption	R. Wetzel, po	P	Je 16-18	A 112

BA6 : Linguistique allemande

1h/Année de CR, Cours de linguistique allemande

32D0154	CR	Grammatikalisierung: Wie Grammatik entsteht	K. Adamzik, po	A	Ve 13-14	B 220
34D0177	CR	Sprachfunktionen	K. Adamzik, po	P	Ve 13-14	B 220

BA6 : Linguistique allemande

2h/Semestre de CS ou SE en linguistique allemande

32D0158	SE	Personenbezeichnungen, Genus und Sexus	D. Elmiger, cols/mer/smer	A	Me 12-14	B 220
32D0179	SE	Titel, Überschriften, Schlagzeilen	N. Buchser-Heer, as	P	Ma 10-12	B 220
32D0159	SE	Varietätenlinguistik	D. Elmiger, cols/mer/smer	P	Me 10-12	B 307
34D0156	CS	Linguistische Textanalyse	K. Adamzik, po	P	Je 14-16	B 220

Colloque linguistique (participation ponctuelle)

34D0157	CL	Colloque linguistique	K. Adamzik, po N. Buchser-Heer, as D. Elmiger, cols/mer/smer	AN	Ma 18-20	A 210	ts 15j
---------	----	-----------------------	---	----	----------	-------	--------

**BA7 : Littérature moderne OU Littérature médiévale OU Linguistique
OU Module hors Département**

BA7 : Littérature allemande moderne : histoire et méthodologie II

2h/Semestre de SE ou de CS sur un auteur, une époque ou un sujet de littérature allemande moderne

32D0139	CS	Paranoia und Verfolgungswahn	M. Bergengruen, po	A	Ma 14-16	A 206
32D0137	SE	Mythos und Mythologie in der Lyrik von Hölderlin bis Rilke	M. Winkler, po J. Wagner, sa	A	Ma 16-18	B 214a
34D0138	SE	Thomas Manns Jahrhundertroman "Buddenbrooks"	M. Winkler, po H. Dotzauer, sa	A	Me 10-12	B 214
34D0143	SE	Theorien der Literatur/Methoden der Literaturwissenschaft	S. Janssen, cc	A	Je 10-12	A 310
32L1039	SE	Théorie du roman	C. Isensee, as	P	Ma 12-14	A 306
32D0144	CS	Illusion : Literatur und (optische) Medien	M. Bergengruen, po	P	Ma 14-16	A 206
34L1037	SE	La critique postcoloniale: théorie et exemples littéraires	M. Winkler, po J. Wagner, sa	P	Ma 16-18	B 214
32D0136	SE	Witz und Satire in der deutschen Literatur: Von Heinrich Heine bis Sigmund Freud	M. Winkler, po H. Dotzauer, sa	P	Me 10-12	B 214
34D0180	CS	Rom in der deutschen Literatur	D. Müller, mer	P	Me 14-16	B 220
32D0142	SE	Klassizismus und Romantik: Weimar und Jena	M. Bergengruen, po	P	Je 08-10	A 210
32D0151	SE	Gleichzeitigkeit des Ungleichzeitigen: Erzählungen des Biedermeiers	D. Müller, mer	P	Je 10-12	B 220

BA7 : Littérature allemande moderne : histoire et méthodologie II

2h/Semestre de SE ou de CR ou de CS en littérature allemande moderne

34L1038	CR	L'idée de "race" dans la littérature moderne: de la fin des Lumières à l'époque contemporaine	M. Winkler, po	A	Lu 16-18	B 220
32D0139	CS	Paranoia und Verfolgungswahn	M. Bergengruen, po	A	Ma 14-16	A 206
32L1039	SE	Théorie du roman	C. Isensee, as	P	Ma 12-14	A 306
32D0144	CS	Illusion : Literatur und (optische) Medien	M. Bergengruen, po	P	Ma 14-16	A 206
32D0151	SE	Gleichzeitigkeit des Ungleichzeitigen: Erzählungen des Biedermeiers	D. Müller, mer	P	Je 10-12	B 220

BA7 : Littérature allemande médiévale : histoire et méthodologie

1h/Année de CR, Cours général d'histoire de la littérature allemande médiévale à défaut CS, 2h/Semestre (avec l'accord de l'enseignant-e)

32D0165	CR	Wolfram von Eschenbach und sein Parzivalroman	R. Wetzler, po R. Schulz, as A. Sziraky, ce	A	Ve 12-13	B 105
32D0166	CR	Anfänge der deutschen Literatur und Heldenepik	R. Wetzler, po	P	Ve 12-13	B 105

2h/Semestre de SE ou de CS en littérature allemande médiévale

32D0171	CS	Der Parzivalstoff in komparatistischer Sicht	A. Sziraky, ce	A	Lu 10-12	B 214
32D0173	SE	Prophezeiungen, Visionen, Zukunftsweisungen	B. Fleith, cc	A	Je 12-14	B 305
32D0169	SE	Der Parzivalroman Wolframs von Eschenbach. Interpretation und Rezeption	R. Wetzler, po R. Schulz, as	A	Je 16-18	A 112
32D0170	SE	Frühe deutsche Lyrik	A. Sziraky, ce	P	Lu 10-12	B 214
32D0172	CS	Literaturbeziehungen im Mittelalter : Französisch-Englisch-Niederländisch-Deutsch	B. Fleith, cc	P	Je 12-14	B 305
32D0167	SE	Das Nibelungenlied und seine Rezeption	R. Wetzler, po	P	Je 16-18	A 112

BA7 : Linguistique allemande : analyse empirique

1h/Année de CR

32D0154	CR	Grammatikalisierung: Wie Grammatik entsteht	K. Adamzik, po	A	Ve 13-14	B 220
34D0177	CR	Sprachfunktionen	K. Adamzik, po	P	Ve 13-14	B 220

2h/Semestre de SE

32D0158	SE	Personenbezeichnungen, Genus und Sexus	D. Elmiger, cols/mer/smer	A	Me 12-14	B 220
32D0159	SE	Varietätenlinguistik	D. Elmiger, cols/mer/smer	P	Me 10-12	B 307
34D0156	CS	Linguistische Textanalyse	K. Adamzik, po	P	Je 14-16	B 220

BA7 : Linguistique allemande : analyse empirique

Colloque linguistique (participation ponctuelle)

34D0157 CL Colloque linguistique

K. Adamzik, po AN Ma 18-20 A 210 ts 15j
N. Buchser-Heer, as
D. Elmiger,
cols/mer/smer

BA7 : Module hors Département

Hors module

Hors module

30D0063 TP Schreibwerkstatt

P. Guglielmetti, ce AN Me 16-18 B 216 ts 15j

Maîtrise universitaire (Master of Arts, MA) - Allemand

Variante A : Littérature allemande

**MA1 : De l'analyse du texte à la théorie littéraire
(Littérature allemande moderne ou médiévale)**

**MA1 : De l'analyse du texte à la théorie littéraire
(Littérature allemande moderne ou médiévale)**

2h/Semestre de CR ou de CS ou de SE en littérature allemande moderne ou médiévale

34D0141 SE	Kolloquium des ProDoc "Das unsichere Wissen der Literatur"	M. Bergengruen, po	A	Me 16-18	B 214	ts 15j
		M. Bergengruen, po	P	Me 14-16	B 214	ts 15j
34D0140 SE	Kolloquium für Doktorierende	M. Bergengruen, po	A	Je 08-10	A 210	ts 15j
		M. Bergengruen, po	P	Me 16-18	B 214	ts 15j
32D0171 CS	Der Parzivalstoff in komparatistischer Sicht	A. Sziraky, ce	A	Lu 10-12	B 214	
34L1038 CR	L'idée de "race" dans la littérature moderne: de la fin des Lumières à l'époque contemporaine	M. Winkler, po	A	Lu 16-18	B 220	
32D0139 CS	Paranoia und Verfolgungswahn	M. Bergengruen, po	A	Ma 14-16	A 206	
32D0137 SE	Mythos und Mythologie in der Lyrik von Hölderlin bis Rilke	M. Winkler, po J. Wagner, sa	A	Ma 16-18	B 214a	
34D0143 SE	Theorien der Literatur/Methoden der Literaturwissenschaft	S. Janssen, cc	A	Je 10-12	A 310	
32D0173 SE	Prophezeiungen, Visionen, Zukunftsweisungen	B. Fleith, cc	A	Je 12-14	B 305	
32D0169 SE	Der Parzivalroman Wolframs von Eschenbach. Interpretation und Rezeption	R. Wetzel, po R. Schulz, as	A	Je 16-18	A 112	
32D0165 CR	Wolfram von Eschenbach und sein Parzivalroman	R. Wetzel, po R. Schulz, as A. Sziraky, ce	A	Ve 12-13	B 105	
32D0170 SE	Frühe deutsche Lyrik	A. Sziraky, ce	P	Lu 10-12	B 214	
32D0144 CS	Illusion : Literatur und (optische) Medien	M. Bergengruen, po	P	Ma 14-16	A 206	
34L1037 SE	La critique postcoloniale: théorie et exemples littéraires	M. Winkler, po J. Wagner, sa	P	Ma 16-18	B 214	
32D0136 SE	Witz und Satire in der deutschen Literatur: Von Heinrich Heine bis Sigmund Freud	M. Winkler, po H. Dotzauer, sa	P	Me 10-12	B 214	
32D0142 SE	Klassizismus und Romantik: Weimar und Jena	M. Bergengruen, po	P	Je 08-10	A 210	
32D0172 CS	Literaturbeziehungen im Mittelalter : Französisch-Englisch-Niederländisch-Deutsch	B. Fleith, cc	P	Je 12-14	B 305	
32D0167 SE	Das Nibelungenlied und seine Rezeption	R. Wetzel, po	P	Je 16-18	A 112	
34D0168 SE	Literatur - Wissen - Bildung	R. Wetzel, po	P	Ve 10-12	B 214	
32D0166 CR	Anfänge der deutschen Literatur und Heldenepik	R. Wetzel, po	P	Ve 12-13	B 105	

**MA1 : De l'analyse du texte à la théorie littéraire
(Littérature allemande moderne ou médiévale)**

2h/Semestre de SE de rédaction en littérature allemande moderne.

34D0145	SE	Literatur und Sterben (Redaktionsseminar)	S. Janssen, cc	A	Je 12-14	B 109	
34D0146	SE	Gender-Konzepte in Barock, Aufklärung und Klassik (Redaktionsseminar)	A. Eder, ma	P	Je 14-16	B 214	

**MA2 : Littérature allemande avant 1800
(Littérature allemande moderne et/ou médiévale)**

2h/Année de CR ou de CS ou de SE en littérature allemande moderne et/ou médiévale (un enseignement annuel ou deux enseignements semestriels)

34D0141	SE	Kolloquium des ProDoc "Das unsichere Wissen der Literatur"	M. Bergengruen, po	A	Me 16-18	B 214	ts 15j
			M. Bergengruen, po	P	Me 14-16	B 214	ts 15j
34D0140	SE	Kolloquium für Doktorierende	M. Bergengruen, po	A	Je 08-10	A 210	ts 15j
			M. Bergengruen, po	P	Me 16-18	B 214	ts 15j
32D0171	CS	Der Parzivalstoff in komparatistischer Sicht	A. Sziraky, ce	A	Lu 10-12	B 214	
32D0139	CS	Paranoia und Verfolgungswahn	M. Bergengruen, po	A	Ma 14-16	A 206	
32D0173	SE	Prophezeiungen, Visionen, Zukunftsweisungen	B. Fleith, cc	A	Je 12-14	B 305	
32D0169	SE	Der Parzivalroman Wolframs von Eschenbach. Interpretation und Rezeption	R. Wetzel, po R. Schulz, as	A	Je 16-18	A 112	
32D0165	CR	Wolfram von Eschenbach und sein Parzivalroman	R. Wetzel, po R. Schulz, as A. Sziraky, ce	A	Ve 12-13	B 105	
32D0170	SE	Frühe deutsche Lyrik	A. Sziraky, ce	P	Lu 10-12	B 214	
32D0144	CS	Illusion : Literatur und (optische) Medien	M. Bergengruen, po	P	Ma 14-16	A 206	
34D0180	CS	Rom in der deutschen Literatur	D. Müller, mer	P	Me 14-16	B 220	
32D0142	SE	Klassizismus und Romantik: Weimar und Jena	M. Bergengruen, po	P	Je 08-10	A 210	
32D0172	CS	Literaturbeziehungen im Mittelalter : Französisch-Englisch-Niederländisch-Deutsch	B. Fleith, cc	P	Je 12-14	B 305	
32D0167	SE	Das Nibelungenlied und seine Rezeption	R. Wetzel, po	P	Je 16-18	A 112	
34D0168	SE	Literatur - Wissen - Bildung	R. Wetzel, po	P	Ve 10-12	B 214	
32D0166	CR	Anfänge der deutschen Literatur und Heldenepik	R. Wetzel, po	P	Ve 12-13	B 105	

**MA3 : Littérature allemande du XIXe siècle
ou Litt. All. médiévale et sa réception**

MA3 : Littérature allemande du XIXe siècle

2h/Année de CR ou de CS ou de SE en littérature allemande moderne (un enseignement annuel ou deux enseignements semestriels)

34D0141	SE	Kolloquium des ProDoc "Das unsichere Wissen der Literatur"	M. Bergengruen, po	A	Me 16-18	B 214	ts 15j
			M. Bergengruen, po	P	Me 14-16	B 214	ts 15j
34D0140	SE	Kolloquium für Doktorierende	M. Bergengruen, po	A	Je 08-10	A 210	ts 15j
			M. Bergengruen, po	P	Me 16-18	B 214	ts 15j
34L1038	CR	L'idée de "race" dans la littérature moderne: de la fin des Lumières à l'époque contemporaine	M. Winkler, po	A	Lu 16-18	B 220	
32D0139	CS	Paranoia und Verfolgungswahn	M. Bergengruen, po	A	Ma 14-16	A 206	
32D0137	SE	Mythos und Mythologie in der Lyrik von Hölderlin bis Rilke	M. Winkler, po J. Wagner, sa	A	Ma 16-18	B 214a	
34D0138	SE	Thomas Manns Jahrhundertroman "Buddenbrooks"	M. Winkler, po H. Dotzauer, sa	A	Me 10-12	B 214	
32D0144	CS	Illusion : Literatur und (optische) Medien	M. Bergengruen, po	P	Ma 14-16	A 206	
32D0136	SE	Witz und Satire in der deutschen Literatur: Von Heinrich Heine bis Sigmund Freud	M. Winkler, po H. Dotzauer, sa	P	Me 10-12	B 214	
34D0180	CS	Rom in der deutschen Literatur	D. Müller, mer	P	Me 14-16	B 220	
32D0142	SE	Klassizismus und Romantik: Weimar und Jena	M. Bergengruen, po	P	Je 08-10	A 210	
32D0151	SE	Gleichzeitigkeit des Ungleichzeitigen: Erzählungen des Biedermeiers	D. Müller, mer	P	Je 10-12	B 220	

MA3 : Littérature allemande médiévale et sa réception

2h/Année de CR ou de CS ou de SE en littérature allemande médiévale (un enseignement annuel ou deux enseignements semestriels)

32D0169	SE	Der Parzivalroman Wolframs von Eschenbach. Interpretation und Rezeption	R. Wetzel, po R. Schulz, as	A	Je 16-18	A 112	
32D0165	CR	Wolfram von Eschenbach und sein Parzivalroman	R. Wetzel, po R. Schulz, as A. Sziraky, ce	A	Ve 12-13	B 105	
32D0170	SE	Frühe deutsche Lyrik	A. Sziraky, ce	P	Lu 10-12	B 214	
32D0172	CS	Literaturbeziehungen im Mittelalter : Französisch-Englisch-Niederländisch-Deutsch	B. Fleith, cc	P	Je 12-14	B 305	
32D0167	SE	Das Nibelungenlied und seine Rezeption	R. Wetzel, po	P	Je 16-18	A 112	

MA4 : Littérature allemande des XXe et XXIe siècles

MA4 : Littérature allemande des XXe et XXIe siècles

2h/Année de CR ou de CS ou de SE en littérature allemande moderne (un enseignement annuel ou deux enseignements semestriels)

34D0141	SE	Kolloquium des ProDoc "Das unsichere Wissen der Literatur"	M. Bergengruen, po	A	Me 16-18	B 214	ts 15j
			M. Bergengruen, po	P	Me 14-16	B 214	ts 15j
34D0140	SE	Kolloquium für Doktorierende	M. Bergengruen, po	A	Je 08-10	A 210	ts 15j
			M. Bergengruen, po	P	Me 16-18	B 214	ts 15j
34L1038	CR	L'idée de "race" dans la littérature moderne: de la fin des Lumières à l'époque contemporaine	M. Winkler, po	A	Lu 16-18	B 220	
32D0139	CS	Paranoia und Verfolgungswahn	M. Bergengruen, po	A	Ma 14-16	A 206	
32D0137	SE	Mythos und Mythologie in der Lyrik von Hölderlin bis Rilke	M. Winkler, po J. Wagner, sa	A	Ma 16-18	B 214a	
34D0138	SE	Thomas Manns Jahrhundertroman "Buddenbrooks"	M. Winkler, po H. Dotzauer, sa	A	Me 10-12	B 214	
32D0150	CS	Hans Magnus Enzensberger	D. Müller, mer	A	Me 14-16	B 220	
34D0143	SE	Theorien der Literatur/Methoden der Literaturwissenschaft	S. Janssen, cc	A	Je 10-12	A 310	
34D0181	SE	Literatur und Journalismus in der deutschsprachigen Schweiz, 20. Jahrhundert	D. Müller, mer	A	-		
32D0144	CS	Illusion : Literatur und (optische) Medien	M. Bergengruen, po	P	Ma 14-16	A 206	
32D0136	SE	Witz und Satire in der deutschen Literatur: Von Heinrich Heine bis Sigmund Freud	M. Winkler, po H. Dotzauer, sa	P	Me 10-12	B 214	
34D0180	CS	Rom in der deutschen Literatur	D. Müller, mer	P	Me 14-16	B 220	
32D0142	SE	Klassizismus und Romantik: Weimar und Jena	M. Bergengruen, po	P	Je 08-10	A 210	

MA5 : Module à option

MA5 : De l'analyse du texte à la théorie littéraire (Littérature allemande moderne ou médiévale)

MA5 : Littérature allemande avant 1800 (Littérature allemande moderne et/ou médiévale)

**MA5 : Littérature allemande du XIXe siècle
ou Litt. All. médiévale et sa réception**

MA5 : Littérature allemande des XXe et XXIe siècles

MA5 : Option cité - Stage

Variante B : Linguistique allemande

MA1 : Langue allemande : Lexique et grammaire

1h/Semestre de CR (à défaut, 2h/Semestre de SE ou de CS, avec l'accord de l'enseignant-e)

32D0154	CR	Grammatikalisierung: Wie Grammatik entsteht	K. Adamzik, po	A	Ve 13-14	B 220	
34D0178	SE	Sprache in der Politik	K. Adamzik, po Enseignants Lettres	A	Ve 14-16		ts 15j
34D0156	CS	Linguistische Textanalyse	K. Adamzik, po	P	Je 14-16	B 220	
34D0177	CR	Sprachfunktionen	K. Adamzik, po	P	Ve 13-14	B 220	

2h/Semestre de SE

32D0158	SE	Personenbezeichnungen, Genus und Sexus	D. Elmiger, cols/mer/smer	A	Me 12-14	B 220	
32D0159	SE	Varietätenlinguistik	D. Elmiger, cols/mer/smer	P	Me 10-12	B 307	

MA2 : Recherche empirique

2h/Semestre de SE ou de CS

32D0158	SE	Personenbezeichnungen, Genus und Sexus	D. Elmiger, cols/mer/smer	A	Me 12-14	B 220	
34D0178	SE	Sprache in der Politik	K. Adamzik, po Enseignants Lettres	A	Ve 14-16		ts 15j
32D0159	SE	Varietätenlinguistik	D. Elmiger, cols/mer/smer	P	Me 10-12	B 307	
34D0156	CS	Linguistische Textanalyse	K. Adamzik, po	P	Je 14-16	B 220	

1h/Semestre de CL (Colloque linguistique)

34D0157	CL	Colloque linguistique	K. Adamzik, po N. Buchser-Heer, as D. Elmiger, cols/mer/smer	AN	Ma 18-20	A 210	ts 15j
---------	----	-----------------------	---	----	----------	-------	--------

MA3 : Linguistique textuelle et pragmatique

1h/Semestre de CR (à défaut, 2h/Semestre de SE ou de CS, avec l'accord de l'enseignant-e)

32D0154	CR	Grammatikalisierung: Wie Grammatik entsteht	K. Adamzik, po	A	Ve 13-14	B 220	
34D0178	SE	Sprache in der Politik	K. Adamzik, po Enseignants Lettres	A	Ve 14-16		ts 15j
34D0156	CS	Linguistische Textanalyse	K. Adamzik, po	P	Je 14-16	B 220	
34D0177	CR	Sprachfunktionen	K. Adamzik, po	P	Ve 13-14	B 220	

2h/Semestre de SE

32D0158	SE	Personenbezeichnungen, Genus und Sexus	D. Elmiger, cols/mer/smer	A	Me 12-14	B 220	
32D0159	SE	Varietätenlinguistik	D. Elmiger, cols/mer/smer	P	Me 10-12	B 307	

MA4 : Module à option

MA4 : Linguistique appliquée

1h/Année de CR (à défaut, 2h/Semestre de SE ou de CS, avec l'accord de l'enseignant-e)

32D0154	CR	Grammatikalisierung: Wie Grammatik entsteht	K. Adamzik, po	A	Ve 13-14	B 220	
34D0178	SE	Sprache in der Politik	K. Adamzik, po Enseignants Lettres	A	Ve 14-16		ts 15j
34D0156	CS	Linguistische Textanalyse	K. Adamzik, po	P	Je 14-16	B 220	
34D0177	CR	Sprachfunktionen	K. Adamzik, po	P	Ve 13-14	B 220	

2h/Semestre de SE

32D0158	SE	Personenbezeichnungen, Genus und Sexus	D. Elmiger, cols/mer/smer	A	Me 12-14	B 220	
32D0159	SE	Varietätenlinguistik	D. Elmiger, cols/mer/smer	P	Me 10-12	B 307	

MA4 : Approches de recherche récentes

2h/Semestre de SE ou de CS

32D0158	SE	Personenbezeichnungen, Genus und Sexus	D. Elmiger, cols/mer/smer	A	Me 12-14	B 220	
34D0178	SE	Sprache in der Politik	K. Adamzik, po Enseignants Lettres	A	Ve 14-16		ts 15j
32D0159	SE	Varietätenlinguistik	D. Elmiger, cols/mer/smer	P	Me 10-12	B 307	
34D0156	CS	Linguistische Textanalyse	K. Adamzik, po	P	Je 14-16	B 220	

MA4 : Approches de recherche récentes

1h/Semestre de CL (Colloque linguistique)

34D0157	CL	Colloque linguistique	K. Adamzik, po N. Buchser-Heer, as D. Elmiger, cols/mer/smer	AN	Ma 18-20	A 210	ts 15j
---------	----	-----------------------	---	----	----------	-------	--------

MA5 : Module à option

MA5 : Approches de recherche récentes

2h/Semestre de SE ou de CS

32D0158	SE	Personenbezeichnungen, Genus und Sexus	D. Elmiger, cols/mer/smer	A	Me 12-14	B 220	
34D0178	SE	Sprache in der Politik	K. Adamzik, po Enseignants Lettres	A	Ve 14-16		ts 15j
32D0159	SE	Varietätenlinguistik	D. Elmiger, cols/mer/smer	P	Me 10-12	B 307	
34D0156	CS	Linguistische Textanalyse	K. Adamzik, po	P	Je 14-16	B 220	

1h/Semestre de CL (Colloque linguistique)

34D0157	CL	Colloque linguistique	K. Adamzik, po N. Buchser-Heer, as D. Elmiger, cols/mer/smer	AN	Ma 18-20	A 210	ts 15j
---------	----	-----------------------	---	----	----------	-------	--------

MA5 : Recherche empirique

2h/Semestre de SE ou de CS

32D0158	SE	Personenbezeichnungen, Genus und Sexus	D. Elmiger, cols/mer/smer	A	Me 12-14	B 220	
34D0178	SE	Sprache in der Politik	K. Adamzik, po Enseignants Lettres	A	Ve 14-16		ts 15j
32D0159	SE	Varietätenlinguistik	D. Elmiger, cols/mer/smer	P	Me 10-12	B 307	
34D0156	CS	Linguistische Textanalyse	K. Adamzik, po	P	Je 14-16	B 220	

1h/Semestre de CL (Colloque linguistique)

34D0157	CL	Colloque linguistique	K. Adamzik, po N. Buchser-Heer, as D. Elmiger, cols/mer/smer	AN	Ma 18-20	A 210	ts 15j
---------	----	-----------------------	---	----	----------	-------	--------

Variante C : Langue, Littérature et civilisation allemandes

MA1 : Approfondissement

MA1 : Approfondissement : Littérature allemande moderne

2h/Semestre de CR ou de CS en littérature allemande moderne

34L1038	CR	L'idée de "race" dans la littérature moderne: de la fin des Lumières à l'époque contemporaine	M. Winkler, po	A	Lu 16-18	B 220
32D0139	CS	Paranoia und Verfolgungswahn	M. Bergengruen, po	A	Ma 14-16	A 206
32D0150	CS	Hans Magnus Enzensberger	D. Müller, mer	A	Me 14-16	B 220
32D0144	CS	Illusion : Literatur und (optische) Medien	M. Bergengruen, po	P	Ma 14-16	A 206
34D0180	CS	Rom in der deutschen Literatur	D. Müller, mer	P	Me 14-16	B 220
32D0151	SE	Gleichzeitigkeit des Ungleichzeitigen: Erzählungen des Biedermeiers	D. Müller, mer	P	Je 10-12	B 220

2h/Semestre de SE de rédaction en littérature allemande moderne

34D0145	SE	Literatur und Sterben (Redaktionsseminar)	S. Janssen, cc	A	Je 12-14	B 109
34D0146	SE	Gender-Konzepte in Barock, Aufklärung und Klassik (Redaktionsseminar)	A. Eder, ma	P	Je 14-16	B 214

MA1 : Approfondissement : Littérature allemande médiévale

1h/Année de CR, Cours général d'histoire de la littérature allemande médiévale (à défaut, 2h/Semestre de CS, avec l'accord de l'enseignant-e).

32D0165	CR	Wolfram von Eschenbach und sein Parzivalroman	R. Wetzel, po R. Schulz, as A. Sziraky, ce	A	Ve 12-13	B 105
32D0166	CR	Anfänge der deutschen Literatur und Heldenepik	R. Wetzel, po	P	Ve 12-13	B 105

2h/Semestre de SE ou de CS en littérature allemande médiévale

32D0171	CS	Der Parzivalstoff in komparatistischer Sicht	A. Sziraky, ce	A	Lu 10-12	B 214
32D0173	SE	Prophezeiungen, Visionen, Zukunftsweisungen	B. Fleith, cc	A	Je 12-14	B 305
32D0169	SE	Der Parzivalroman Wolframs von Eschenbach. Interpretation und Rezeption	R. Wetzel, po R. Schulz, as	A	Je 16-18	A 112
32D0170	SE	Frühe deutsche Lyrik	A. Sziraky, ce	P	Lu 10-12	B 214
32D0172	CS	Literaturbeziehungen im Mittelalter : Französisch-Englisch-Niederländisch-Deutsch	B. Fleith, cc	P	Je 12-14	B 305
32D0167	SE	Das Nibelungenlied und seine Rezeption	R. Wetzel, po	P	Je 16-18	A 112
34D0168	SE	Literatur - Wissen - Bildung	R. Wetzel, po	P	Ve 10-12	B 214

MA1 : Approfondissement : Linguistique allemande

1h/Semestre de CR (à défaut, 2h/Semestre de CS ou de SE, avec l'accord de l'enseignant-e)

32D0154	CR	Grammatikalisierung: Wie Grammatik entsteht	K. Adamzik, po	A	Ve 13-14	B 220	
34D0178	SE	Sprache in der Politik	K. Adamzik, po Enseignants Lettres	A	Ve 14-16		ts 15j
34D0156	CS	Linguistische Textanalyse	K. Adamzik, po	P	Je 14-16	B 220	
34D0177	CR	Sprachfunktionen	K. Adamzik, po	P	Ve 13-14	B 220	

2h/Semestre de SE

32D0158	SE	Personenbezeichnungen, Genus und Sexus	D. Elmiger, cols/mer/smer	A	Me 12-14	B 220	
32D0159	SE	Varietätenlinguistik	D. Elmiger, cols/mer/smer	P	Me 10-12	B 307	

MA2 : Recherche

MA2 : Recherche : Littérature allemande moderne

MA2 : Recherche : Littérature allemande moderne

2h/Année de CR ou de CS ou de SE

34D0141	SE	Kolloquium des ProDoc "Das unsichere Wissen der Literatur"	M. Bergengruen, po	A	Me 16-18	B 214	ts 15j
			M. Bergengruen, po	P	Me 14-16	B 214	ts 15j
34D0140	SE	Kolloquium für Doktorierende	M. Bergengruen, po	A	Je 08-10	A 210	ts 15j
			M. Bergengruen, po	P	Me 16-18	B 214	ts 15j
34L1038	CR	L'idée de "race" dans la littérature moderne: de la fin des Lumières à l'époque contemporaine	M. Winkler, po	A	Lu 16-18	B 220	
32D0139	CS	Paranoia und Verfolgungswahn	M. Bergengruen, po	A	Ma 14-16	A 206	
32D0137	SE	Mythos und Mythologie in der Lyrik von Hölderlin bis Rilke	M. Winkler, po J. Wagner, sa	A	Ma 16-18	B 214a	
34D0138	SE	Thomas Manns Jahrhundertroman "Buddenbrooks"	M. Winkler, po H. Dotzauer, sa	A	Me 10-12	B 214	
32D0150	CS	Hans Magnus Enzensberger	D. Müller, mer	A	Me 14-16	B 220	
34D0143	SE	Theorien der Literatur/Methoden der Literaturwissenschaft	S. Janssen, cc	A	Je 10-12	A 310	
34D0181	SE	Literatur und Journalismus in der deutschsprachigen Schweiz, 20. Jahrhundert	D. Müller, mer	A	-		
32D0144	CS	Illusion : Literatur und (optische) Medien	M. Bergengruen, po	P	Ma 14-16	A 206	
34L1037	SE	La critique postcoloniale: théorie et exemples littéraires	M. Winkler, po J. Wagner, sa	P	Ma 16-18	B 214	
32D0136	SE	Witz und Satire in der deutschen Literatur: Von Heinrich Heine bis Sigmund Freud	M. Winkler, po H. Dotzauer, sa	P	Me 10-12	B 214	
34D0180	CS	Rom in der deutschen Literatur	D. Müller, mer	P	Me 14-16	B 220	
32D0142	SE	Klassizismus und Romantik: Weimar und Jena	M. Bergengruen, po	P	Je 08-10	A 210	
32D0151	SE	Gleichzeitigkeit des Ungleichzeitigen: Erzählungen des Biedermeiers	D. Müller, mer	P	Je 10-12	B 220	

MA2 : Recherche : Littérature allemande médiévale

2h/Semestre de SE en littérature allemande médiévale

32D0173	SE	Prophezeiungen, Visionen, Zukunftsweisungen	B. Fleith, cc	A	Je 12-14	B 305	
32D0169	SE	Der Parzivalroman Wolframs von Eschenbach. Interpretation und Rezeption	R. Wetzel, po R. Schulz, as	A	Je 16-18	A 112	
32D0170	SE	Frühe deutsche Lyrik	A. Sziraky, ce	P	Lu 10-12	B 214	
32D0167	SE	Das Nibelungenlied und seine Rezeption	R. Wetzel, po	P	Je 16-18	A 112	
34D0168	SE	Literatur - Wissen - Bildung	R. Wetzel, po	P	Ve 10-12	B 214	

MA2 : Recherche : Littérature allemande médiévale

1h/Année de CL (Colloque de recherche interuniversitaire romand)

34D0176 SE Colloque de recherche interuniversitaire romand en littérature allemande médiévale R. Wetzzel, po AN Ve 14-18
une fois par mois

MA2 : Recherche : Linguistique allemande

1h/Semestre de CR ou de CS ou 2h/Semestre de SE en linguistique allemande

32D0154 CR Grammatikalisierung: Wie Grammatik entsteht K. Adamzik, po A Ve 13-14 B 220

34D0178 SE Sprache in der Politik K. Adamzik, po A Ve 14-16 ts 15j
Enseignants Lettres

34D0156 CS Linguistische Textanalyse K. Adamzik, po P Je 14-16 B 220

34D0177 CR Sprachfunktionen K. Adamzik, po P Ve 13-14 B 220

2h/Semestre de SE en linguistique allemande

32D0158 SE Personenbezeichnungen, Genus und Sexus D. Elmiger, cols/mer/smer A Me 12-14 B 220

32D0159 SE Varietätenlinguistik D. Elmiger, cols/mer/smer P Me 10-12 B 307

1h/Année de CL (Colloque de recherche)

34D0157 CL Colloque linguistique K. Adamzik, po AN Ma 18-20 A 210 ts 15j
N. Buchser-Heer, as
D. Elmiger, cols/mer/smer

MA3 : Approfondissement ou Recherche

MA3 : Approfondissement : Littérature allemande moderne

MA3 : Approfondissement : Littérature allemande médiévale

MA3 : Approfondissement : Linguistique allemande

MA3 : Recherche : Littérature allemande moderne

MA3 : Recherche : Littérature allemande médiévale

MA3 : Recherche : Linguistique allemande

MA4 : Module à option

MA4 : Approfondissement : Littérature allemande moderne

MA4 : Approfondissement : Littérature allemande médiévale

MA4 : Approfondissement : Linguistique allemande

MA4 : Recherche : Littérature allemande moderne

MA4 : Recherche : Littérature allemande médiévale

MA4 : Recherche : Linguistique allemande

MA5 : Module à option

MA5 : Approfondissement : Littérature allemande moderne

MA5 : Approfondissement : Littérature allemande médiévale

MA5 : Approfondissement : Linguistique allemande

MA5 : Recherche : Littérature allemande moderne

MA5 : Recherche : Littérature allemande médiévale

MA5 : Recherche : Linguistique allemande

MA5 : Option cité - Stage

Maîtrise universitaire avec spécialisation (Master of Arts, MA) - Allemand

Option 1 : Littérature et savoirs

MA6 : Initiation au domaine de « littérature et savoirs »

MA6 : Initiation au domaine de « littérature et savoirs »

2h/année de CS ou SE, destiné au domaine de spécialisation

34D0141	SE	Kolloquium des ProDoc "Das unsichere Wissen der Literatur"	M. Bergengruen, po	A	Me 16-18	B 214	ts 15j
			M. Bergengruen, po	P	Me 14-16	B 214	ts 15j
34D0140	SE	Kolloquium für Doktorierende	M. Bergengruen, po	A	Je 08-10	A 210	ts 15j
			M. Bergengruen, po	P	Me 16-18	B 214	ts 15j
32D0139	CS	Paranoia und Verfolgungswahn	M. Bergengruen, po	A	Ma 14-16	A 206	
32D0137	SE	Mythos und Mythologie in der Lyrik von Hölderlin bis Rilke	M. Winkler, po J. Wagner, sa	A	Ma 16-18	B 214a	
34D0138	SE	Thomas Manns Jahrhundertroman "Buddenbrooks"	M. Winkler, po H. Dotzauer, sa	A	Me 10-12	B 214	
34D0143	SE	Theorien der Literatur/Methoden der Literaturwissenschaft	S. Janssen, cc	A	Je 10-12	A 310	
32D0169	SE	Der Parzivalroman Wolframs von Eschenbach. Interpretation und Rezeption	R. Wetzel, po R. Schulz, as	A	Je 16-18	A 112	
32D0144	CS	Illusion : Literatur und (optische) Medien	M. Bergengruen, po	P	Ma 14-16	A 206	
34L1037	SE	La critique postcoloniale: théorie et exemples littéraires	M. Winkler, po J. Wagner, sa	P	Ma 16-18	B 214	
32D0136	SE	Witz und Satire in der deutschen Literatur: Von Heinrich Heine bis Sigmund Freud	M. Winkler, po H. Dotzauer, sa	P	Me 10-12	B 214	
32D0142	SE	Klassizismus und Romantik: Weimar und Jena	M. Bergengruen, po	P	Je 08-10	A 210	
32D0172	CS	Literaturbeziehungen im Mittelalter : Französisch-Englisch-Niederländisch-Deutsch	B. Fleith, cc	P	Je 12-14	B 305	
32D0167	SE	Das Nibelungenlied und seine Rezeption	R. Wetzel, po	P	Je 16-18	A 112	
34D0168	SE	Literatur - Wissen - Bildung	R. Wetzel, po	P	Ve 10-12	B 214	

MA6 : Initiation au domaine de « littérature et savoirs »

2h/semestre de CS ou SE, destiné au domaine de spécialisation, et un projet d'études

34D0141	SE	Kolloquium des ProDoc "Das unsichere Wissen der Literatur"	M. Bergengruen, po	A	Me 16-18	B 214	ts 15j
			M. Bergengruen, po	P	Me 14-16	B 214	ts 15j
34D0140	SE	Kolloquium für Doktorierende	M. Bergengruen, po	A	Je 08-10	A 210	ts 15j
			M. Bergengruen, po	P	Me 16-18	B 214	ts 15j
32D0139	CS	Paranoia und Verfolgungswahn	M. Bergengruen, po	A	Ma 14-16	A 206	
32D0137	SE	Mythos und Mythologie in der Lyrik von Hölderlin bis Rilke	M. Winkler, po J. Wagner, sa	A	Ma 16-18	B 214a	
34D0138	SE	Thomas Manns Jahrhundertroman "Buddenbrooks"	M. Winkler, po H. Dotzauer, sa	A	Me 10-12	B 214	
34D0143	SE	Theorien der Literatur/Methoden der Literaturwissenschaft	S. Janssen, cc	A	Je 10-12	A 310	
32D0169	SE	Der Parzivalroman Wolframs von Eschenbach. Interpretation und Rezeption	R. Wetzel, po R. Schulz, as	A	Je 16-18	A 112	
32D0144	CS	Illusion : Literatur und (optische) Medien	M. Bergengruen, po	P	Ma 14-16	A 206	
34L1037	SE	La critique postcoloniale: théorie et exemples littéraires	M. Winkler, po J. Wagner, sa	P	Ma 16-18	B 214	
32D0136	SE	Witz und Satire in der deutschen Literatur: Von Heinrich Heine bis Sigmund Freud	M. Winkler, po H. Dotzauer, sa	P	Me 10-12	B 214	
32D0142	SE	Klassizismus und Romantik: Weimar und Jena	M. Bergengruen, po	P	Je 08-10	A 210	
32D0172	CS	Literaturbeziehungen im Mittelalter : Französisch-Englisch-Niederländisch-Deutsch	B. Fleith, cc	P	Je 12-14	B 305	
32D0167	SE	Das Nibelungenlied und seine Rezeption	R. Wetzel, po	P	Je 16-18	A 112	
34D0168	SE	Literatur - Wissen - Bildung	R. Wetzel, po	P	Ve 10-12	B 214	

MA7 : Travail de recherche

Demi-module MA8 : La transition vers un travail autonome

Demi-module MA8 : La transition vers un travail autonome

2h/semestre Séminaire de recherche

34D0141 SE	Kolloquium des ProDoc "Das unsichere Wissen der Literatur"	M. Bergengruen, po	A	Me 16-18	B 214	ts 15j
		M. Bergengruen, po	P	Me 14-16	B 214	ts 15j
34D0140 SE	Kolloquium für Doktorierende	M. Bergengruen, po	A	Je 08-10	A 210	ts 15j
		M. Bergengruen, po	P	Me 16-18	B 214	ts 15j
34D0176 SE	Colloque de recherche interuniversitaire romand en littérature allemande médiévale	R. Wetzel, po	AN	Ve 14-18		une fois par mois
32D0139 CS	Paranoïa und Verfolgungswahn	M. Bergengruen, po	A	Ma 14-16	A 206	
32D0137 SE	Mythos und Mythologie in der Lyrik von Hölderlin bis Rilke	M. Winkler, po J. Wagner, sa	A	Ma 16-18	B 214a	
34D0138 SE	Thomas Manns Jahrhundertroman "Buddenbrooks"	M. Winkler, po H. Dotzauer, sa	A	Me 10-12	B 214	
34D0143 SE	Theorien der Literatur/Methoden der Literaturwissenschaft	S. Janssen, cc	A	Je 10-12	A 310	
32D0144 CS	Illusion : Literatur und (optische) Medien	M. Bergengruen, po	P	Ma 14-16	A 206	
34L1037 SE	La critique postcoloniale: théorie et exemples littéraires	M. Winkler, po J. Wagner, sa	P	Ma 16-18	B 214	
32D0136 SE	Witz und Satire in der deutschen Literatur: Von Heinrich Heine bis Sigmund Freud	M. Winkler, po H. Dotzauer, sa	P	Me 10-12	B 214	
32D0142 SE	Klassizismus und Romantik: Weimar und Jena	M. Bergengruen, po	P	Je 08-10	A 210	
34D0168 SE	Literatur - Wissen - Bildung	R. Wetzel, po	P	Ve 10-12	B 214	

Option 2 :Littératures et cultures suisses

MA6 : Initiation au domaine de « Littératures et cultures suisses »

2h/année de CS ou SE, destiné au domaine de spécialisation

34D0181 SE	Literatur und Journalismus in der deutschsprachigen Schweiz, 20. Jahrhundert	D. Müller, mer	A	-		
-------------------	--	----------------	---	---	--	--

2h/semestre de CS ou SE, destiné au domaine de spécialisation, et un projet d'études

34D0181 SE	Literatur und Journalismus in der deutschsprachigen Schweiz, 20. Jahrhundert	D. Müller, mer	A	-		
-------------------	--	----------------	---	---	--	--

MA7 : Travail de recherche

**Demi-module MA8 : Participation au colloque du réseau
« Littératures suisses / Literaturen der Schweiz / Letterature svizzere »**

2h/semestre séminaire et participation au colloque du réseau

34D0181 SE Literatur und Journalismus in der deutschsprachigen Schweiz, 20. Jahrhundert D. Müller, mer A -

Baccalauréat universitaire - Module supplémentaire BA

BAx : Etudes allemandes

Demi-module BAxa : Etudes allemandes I

2-4h/Année de TP, Expression écrite I

32D0001 TP Aufbaukurs Schwerpunkt Schreiben Stufe I gr1 S. Andenmatten, ce A Lu 14-16 B 220
gr1 P. Guglielmetti, ce P Lu 14-16 B 220
gr2 S. Andenmatten, ce A Ma 10-12 B 214
gr2 P. Guglielmetti, ce P Ma 10-12 B 214

2-4h/Année de TP, Expression orale I

32D0003 TP Aufbaukurs Schwerpunkt Sprechen, Stufe I gr1 A. Sziraky, ce A Lu 12-14 B 214
gr1 P. Guglielmetti, ce P Lu 12-14 B 214
gr2 A. Sziraky, ce A Ma 12-14 B 214
gr2 P. Guglielmetti, ce P Ma 12-14 B 214

2-4h/Année de TP, Expression écrite II

32D0004 TP Aufbaukurs Schwerpunkt Schreiben Stufe II P. Guglielmetti, ce AN Me 08-10 B 214

2-4h/Année de TP, Expression orale II

32D0005 TP Aufbaukurs Schwerpunkt Sprechen Stufe II gr1 P. Guglielmetti, ce A Lu 12-14 B 305
gr1 S. Andenmatten, ce P Lu 12-14 B 305
gr2 P. Guglielmetti, ce A Ma 12-14 B 220
gr2 S. Andenmatten, ce P Ma 12-14 B 220

Demi-module BAxa : Etudes allemandes I

1 - 2h/Année de CR ou de CS ou de SE (d'introduction) : Littérature allemande moderne

32D0120 CS	Histoire de la littérature allemande moderne A: Von der Reformation bis zur Romantik (Survot I) P: Von der Romantik zur Gegenwart (Survot II)	M. Bergengruen, po M. Winkler, po	A P	Me 14-16 Lu 16-18	B 214 B 220	
32D0097 SE	Introduction à l'analyse de textes littéraires	D. Müller, mer J. Buehler, as H. Dotzauer, sa J. Buehler, as H. Dotzauer, sa D. Müller, mer	AN	Ma 16-18 Ma 18-19 Ma 18-19	B 109 B 107 B 103	
34L1038 CR	L'idée de "race" dans la littérature moderne: de la fin des Lumières à l'époque contemporaine	M. Winkler, po	A	Lu 16-18	B 220	
32D0139 CS	Paranoia und Verfolgungswahn	M. Bergengruen, po	A	Ma 14-16	A 206	
32D0137 SE	Mythos und Mythologie in der Lyrik von Hölderlin bis Rilke	M. Winkler, po J. Wagner, sa	A	Ma 16-18	B 214a	
32D0162 SE	Recherche et rédaction	gr1 C. Isensee, as	A	Me 08-10	B 305	ts 15j
34D0138 SE	Thomas Manns Jahrhundertroman "Buddenbrooks"	M. Winkler, po H. Dotzauer, sa	A	Me 10-12	B 214	
32D0150 CS	Hans Magnus Enzensberger	D. Müller, mer	A	Me 14-16	B 220	
34D0143 SE	Theorien der Literatur/Methoden der Literaturwissenschaft	S. Janssen, cc	A	Je 10-12	A 310	
32L1039 SE	Théorie du roman	C. Isensee, as	P	Ma 12-14	A 306	
32D0144 CS	Illusion : Literatur und (optische) Medien	M. Bergengruen, po	P	Ma 14-16	A 206	
34L1037 SE	La critique postcoloniale: théorie et exemples littéraires	M. Winkler, po J. Wagner, sa	P	Ma 16-18	B 214	
32D0163 SE	Recherche et rédaction	gr2 C. Isensee, as	P	Me 08-10	B 305	ts 15j
32D0136 SE	Witz und Satire in der deutschen Literatur: Von Heinrich Heine bis Sigmund Freud	M. Winkler, po H. Dotzauer, sa	P	Me 10-12	B 214	
34D0180 CS	Rom in der deutschen Literatur	D. Müller, mer	P	Me 14-16	B 220	
32D0142 SE	Klassizismus und Romantik: Weimar und Jena	M. Bergengruen, po	P	Je 08-10	A 210	
32D0151 SE	Gleichzeitigkeit des Ungleichzeitigen: Erzählungen des Biedermeiers	D. Müller, mer	P	Je 10-12	B 220	

Demi-module BAxa : Etudes allemandes I

1 - 2h/Année de CR ou de CS ou de SE (d'introduction) : Littérature allemande médiévale

32D0171	CS	Der Parzivalstoff in komparatistischer Sicht	A. Sziraky, ce	A	Lu 10-12	B 214	
32D0173	SE	Prophezeiungen, Visionen, Zukunftsweisungen	B. Fleith, cc	A	Je 12-14	B 305	
32D0169	SE	Der Parzivalroman Wolframs von Eschenbach. Interpretation und Rezeption	R. Wetzel, po R. Schulz, as	A	Je 16-18	A 112	
32D0009	CR	Introduction à la littérature et culture allemandes médiévales	R. Wetzel, po	A	Ve 10-11	B 214a	
32D0010	SE	Introduction à la littérature et culture allemandes médiévales	gr1	R. Wetzel, po	A	Ve 11-12	B 214a
			gr2	R. Schulz, as	A	Ve 11-12	B 103
32D0165	CR	Wolfram von Eschenbach und sein Parzivalroman	R. Wetzel, po R. Schulz, as A. Sziraky, ce	A	Ve 12-13	B 105	
32D0170	SE	Frühe deutsche Lyrik	A. Sziraky, ce	P	Lu 10-12	B 214	
32D0164	SE	Lire et traduire	gr1	R. Schulz, as	P	Je 08-10	B 214
			gr2	R. Schulz, as	P	Je 10-12	B 214
32D0172	CS	Literaturbeziehungen im Mittelalter : Französisch-Englisch-Niederländisch-Deutsch	B. Fleith, cc	P	Je 12-14	B 305	
32D0167	SE	Das Nibelungenlied und seine Rezeption	R. Wetzel, po	P	Je 16-18	A 112	
32D0166	CR	Anfänge der deutschen Literatur und Heldenepik	R. Wetzel, po	P	Ve 12-13	B 105	

Demi-module BAxa : Etudes allemandes I

1 - 2h/Année de CR ou de CS ou de SE (d'introduction) : Linguistique allemande

32D0158	SE	Personenbezeichnungen, Genus und Sexus	D. Elmiger, cols/mer/smer	A	Me 12-14	B 220
32D0018	CR	Cours de linguistique textuelle et pragmatique (cours obligatoire pour le BA4b)	K. Adamzik, po	A	Je 14-15	B 220 cours obligatoire pour le BA4b
32D0160	SE	Linguistique textuelle et pragmatique	K. Adamzik, po N. Buchser-Heer, as	A	Je 15-16	B 220
32D0154	CR	Grammatikalisierung: Wie Grammatik entsteht	K. Adamzik, po	A	Ve 13-14	B 220
32D0155	SE	Séminaire de préparation à l'examen oral en lien avec le cours "Grammatikalisierung: Wie Grammatik entsteht"	K. Adamzik, po	A	-	
32D0179	SE	Titel, Überschriften, Schlagzeilen	N. Buchser-Heer, as	P	Ma 10-12	B 220
32D0159	SE	Varietätenlinguistik	D. Elmiger, cols/mer/smer	P	Me 10-12	B 307
32D0015	CR	Introduction à la description de la langue allemande	K. Adamzik, po	P	Me 12-13	A 211
34D0156	CS	Linguistische Textanalyse	K. Adamzik, po	P	Je 14-16	B 220
32D0153	SE	Introduction à la description de la langue allemande	K. Adamzik, po N. Buchser-Heer, as	P	Ve 10-12	B 220
34D0177	CR	Sprachfunktionen	K. Adamzik, po	P	Ve 13-14	B 220
32D0175	SE	Séminaire de préparation à l'examen oral (BA4b et BAx) en avec le cours "Sprachfunktionen" (34D0177)	K. Adamzik, po	P	-	

Demi-module BAxb : Etudes allemandes II

Demi-module BAxb : Etudes allemandes II

1 - 2h/Année de CR ou de CS ou de SE (d'introduction) : Littérature allemande moderne

32D0120 CS	Histoire de la littérature allemande moderne A: Von der Reformation bis zur Romantik (Survot I) P: Von der Romantik zur Gegenwart (Survot II)	M. Bergengruen, po M. Winkler, po	A P	Me 14-16 Lu 16-18	B 214 B 220	
32D0097 SE	Introduction à l'analyse de textes littéraires	D. Müller, mer J. Buehler, as H. Dotzauer, sa J. Buehler, as H. Dotzauer, sa D. Müller, mer	AN	Ma 16-18 Ma 18-19 Ma 18-19	B 109 B 107 B 103	
34L1038 CR	L'idée de "race" dans la littérature moderne: de la fin des Lumières à l'époque contemporaine	M. Winkler, po	A	Lu 16-18	B 220	
32D0139 CS	Paranoia und Verfolgungswahn	M. Bergengruen, po	A	Ma 14-16	A 206	
32D0137 SE	Mythos und Mythologie in der Lyrik von Hölderlin bis Rilke	M. Winkler, po J. Wagner, sa	A	Ma 16-18	B 214a	
32D0162 SE	Recherche et rédaction	gr1 C. Isensee, as	A	Me 08-10	B 305	ts 15j
34D0138 SE	Thomas Manns Jahrhundertroman "Buddenbrooks"	M. Winkler, po H. Dotzauer, sa	A	Me 10-12	B 214	
32D0150 CS	Hans Magnus Enzensberger	D. Müller, mer	A	Me 14-16	B 220	
34D0143 SE	Theorien der Literatur/Methoden der Literaturwissenschaft	S. Janssen, cc	A	Je 10-12	A 310	
32L1039 SE	Théorie du roman	C. Isensee, as	P	Ma 12-14	A 306	
32D0144 CS	Illusion : Literatur und (optische) Medien	M. Bergengruen, po	P	Ma 14-16	A 206	
34L1037 SE	La critique postcoloniale: théorie et exemples littéraires	M. Winkler, po J. Wagner, sa	P	Ma 16-18	B 214	
32D0163 SE	Recherche et rédaction	gr2 C. Isensee, as	P	Me 08-10	B 305	ts 15j
32D0136 SE	Witz und Satire in der deutschen Literatur: Von Heinrich Heine bis Sigmund Freud	M. Winkler, po H. Dotzauer, sa	P	Me 10-12	B 214	
34D0180 CS	Rom in der deutschen Literatur	D. Müller, mer	P	Me 14-16	B 220	
32D0142 SE	Klassizismus und Romantik: Weimar und Jena	M. Bergengruen, po	P	Je 08-10	A 210	
32D0151 SE	Gleichzeitigkeit des Ungleichzeitigen: Erzählungen des Biedermeiers	D. Müller, mer	P	Je 10-12	B 220	

Demi-module BAxb : Etudes allemandes II

1 - 2h/Année de CR ou de CS ou de SE (d'introduction) : Littérature allemande médiévale

32D0171	CS	Der Parzivalstoff in komparatistischer Sicht	A. Sziraky, ce	A	Lu 10-12	B 214	
32D0173	SE	Prophezeiungen, Visionen, Zukunftsweisungen	B. Fleith, cc	A	Je 12-14	B 305	
32D0169	SE	Der Parzivalroman Wolframs von Eschenbach. Interpretation und Rezeption	R. Wetzel, po R. Schulz, as	A	Je 16-18	A 112	
32D0009	CR	Introduction à la littérature et culture allemandes médiévales	R. Wetzel, po	A	Ve 10-11	B 214a	
32D0010	SE	Introduction à la littérature et culture allemandes médiévales	gr1	R. Wetzel, po	A	Ve 11-12	B 214a
			gr2	R. Schulz, as	A	Ve 11-12	B 103
32D0165	CR	Wolfram von Eschenbach und sein Parzivalroman	R. Wetzel, po R. Schulz, as A. Sziraky, ce	A	Ve 12-13	B 105	
32D0170	SE	Frühe deutsche Lyrik	A. Sziraky, ce	P	Lu 10-12	B 214	
32D0164	SE	Lire et traduire	gr1	R. Schulz, as	P	Je 08-10	B 214
			gr2	R. Schulz, as	P	Je 10-12	B 214
32D0172	CS	Literaturbeziehungen im Mittelalter : Französisch-Englisch-Niederländisch-Deutsch	B. Fleith, cc	P	Je 12-14	B 305	
32D0167	SE	Das Nibelungenlied und seine Rezeption	R. Wetzel, po	P	Je 16-18	A 112	
32D0166	CR	Anfänge der deutschen Literatur und Heldenepik	R. Wetzel, po	P	Ve 12-13	B 105	

Demi-module BAxb : Etudes allemandes II

1 - 2h/Année de CR ou de CS ou de SE (d'introduction) : Linguistique allemande

32D0158	SE	Personenbezeichnungen, Genus und Sexus	D. Elmiger, cols/mer/smer	A	Me 12-14	B 220
32D0018	CR	Cours de linguistique textuelle et pragmatique (cours obligatoire pour le BA4b)	K. Adamzik, po	A	Je 14-15	B 220 cours obligatoire pour le BA4b
32D0160	SE	Linguistique textuelle et pragmatique	K. Adamzik, po N. Buchser-Heer, as	A	Je 15-16	B 220
32D0154	CR	Grammatikalisierung: Wie Grammatik entsteht	K. Adamzik, po	A	Ve 13-14	B 220
32D0155	SE	Séminaire de préparation à l'examen oral en lien avec le cours "Grammatikalisierung: Wie Grammatik entsteht"	K. Adamzik, po	A	-	
32D0179	SE	Titel, Überschriften, Schlagzeilen	N. Buchser-Heer, as	P	Ma 10-12	B 220
32D0159	SE	Varietätenlinguistik	D. Elmiger, cols/mer/smer	P	Me 10-12	B 307
32D0015	CR	Introduction à la description de la langue allemande	K. Adamzik, po	P	Me 12-13	A 211
34D0156	CS	Linguistische Textanalyse	K. Adamzik, po	P	Je 14-16	B 220
32D0153	SE	Introduction à la description de la langue allemande	K. Adamzik, po N. Buchser-Heer, as	P	Ve 10-12	B 220
34D0177	CR	Sprachfunktionen	K. Adamzik, po	P	Ve 13-14	B 220
32D0175	SE	Séminaire de préparation à l'examen oral (BA4b et BAx) en avec le cours "Sprachfunktionen" (34D0177)	K. Adamzik, po	P	-	

DÉPARTEMENT DE LANGUE ET DE LITTÉRATURE ANGLAISES

Secrétariat : 12, bd des Philosophes, 1211 Genève 4
Bureau 214, 2^e étage
Tél. 022 379.70.34
Fax 022 379.11.30



Walt Whitman
Frontispice de Leaves of Grass, 1855

Le Département d'anglais est consacré à l'étude de la langue et la littérature anglaise dans une variété de contextes historiques et culturels, des origines de la langue aux formes les plus contemporaines de la littérature. Ses principaux domaines d'études sont la littérature anglo-saxonne et médiévale, la littérature moderne du 16^e au 20^e siècles, la littérature américaine, la littérature contemporaine, et la linguistique.

Nous proposons un programme en trois stades au cours desquels l'étudiant-e acquiert une liberté progressive dans le choix de ses sujets en fonction de ses connaissances de base:

I. Le premier niveau du Baccalauréat universitaire (BA) offre une introduction générale à la discipline, tant en littérature qu'en linguistique.

II. Au deuxième niveau du BA, les études se poursuivent de manière à la fois plus avancée et plus articulée, notamment autour de périodes historiques en littérature et de sujets plus spécialisés en linguistique. Le diplôme de BA atteste donc d'une connaissance des diverses formes de la littérature anglophone de ses origines à nos jours, ainsi que d'une certaine compétence en linguistique anglaise.

III. Au cours de la Maîtrise universitaire (MA), les connaissances déjà acquises offrent à l'étudiant-e une plus grande liberté dans le choix de ses études en fonction de ses intérêts particuliers. On propose des séminaires dans lesquels des sujets relativement spécialisés sont étudiés de manière approfondie.

Ce programme s'achève avec la rédaction en anglais d'un mémoire qui témoigne de l'expertise de l'étudiant-e dans un domaine où il ou elle a fait des recherches originales.

DÉPARTEMENT DE LANGUE ET DE LITTÉRATURE ANGLAISES

Baccalauréat universitaire (Bachelor of Arts, BA) - Anglais

BA1 : Littérature anglaise

1 - 2h/Année de CR, Introduction aux études littéraires

32E0108 CR	Introduction to the Study of Literature	L. Erne, po	A	Ma 10-12	B 111
		D. Madsen, po	P	Ma 10-12	B 111
32E0109 CR	Film Club related to Introduction to the Study of Literature	Enseignants Lettres N. Weeks, as	AN	Je 19-22	B 112

3h/Année de TP, Analyse de textes & Composition anglaise

32E0018 TP	Analysis of Texts and Composition	gr1	Enseignants Lettres	AN	Ma 09-10	B 302
		gr1	Enseignants Lettres	AN	Ma 14-16	B 307
		gr2	Enseignants Lettres	AN	Ma 12-14	B 302
		gr2	Enseignants Lettres	AN	Je 16-17	B 107
		gr3	Enseignants Lettres	AN	Ma 16-19	B 307
		gr4	Enseignants Lettres	AN	Ma 16-19	B 305
		gr5	Enseignants Lettres	AN	Ma 16-19	B 302
		gr6	Enseignants Lettres	AN	Je 16-19	B 307
		gr7	Enseignants Lettres	AN	Je 16-19	B 302

BA2 : Linguistique et langue anglaises

1-2h/Année de CR, Introduction à la linguistique anglaise

32E0019 CR	Introduction to English Linguistics	E. Haeberli, pas	AN	Je 12-14	B 101
------------	-------------------------------------	------------------	----	----------	-------

2h/Année de TP, Linguistique anglaise

32E0020 TP	English Linguistics	gr1	Enseignants Lettres	AN	Lu 08-10	B 307
		gr2	Enseignants Lettres	AN	Lu 10-12	B 307
		gr3	Enseignants Lettres	AN	Lu 10-12	B 305
		gr4	Enseignants Lettres	AN	Lu 12-14	B 307
		gr5	Enseignants Lettres	AN	Ma 08-10	B 307

BA2 : Linguistique et langue anglaises

2h/Année de TP, Perfectionnement de langue

32E0021	TP	Practical Language	gr1	Enseignants Lettres	AN	Je 08-10	A 113
			gr2	Enseignants Lettres	AN	Je 10-12	A 113
			gr3	Enseignants Lettres	AN	Je 14-16	B 302
			gr4	Enseignants Lettres	AN	Je 16-18	B 214a
			gr5	Enseignants Lettres	AN	Ve 12-14	B 307

BA3 : Linguistique anglaise

2 x 2h/Semestre de CS, Enseignements de linguistique anglaise

32E0110	CS	History of English		E. Haeberli, pas	A	Je 16-18	B 105
32E0111	CS	Varieties of English		G. Puskas, pas	P	Ma 10-12	B 101

BA4 : Langues et littératures anglo-saxonnes et médiévales

2h/Semestre de CR, Enseignement de langues et littératures anglo-saxonnes et médiévales

32E0112	CR	Medieval England I		L. Perry, smer	A	Ve 10-12	B 112
32E0113	CR	Medieval England II		L. Perry, smer	P	Ve 10-12	B 112

2h/Semestre de SE, Séminaire de langues et littératures anglo-saxonnes et médiévales

32E0086	SE	From the Divine to the Demonic : The Medieval Stage and Beyond		S. Brazil, as	A	Lu 14-16	B 305
32E0152	SE	Chaucer's "Canterbury Tales" : Knight, Miller and Reeve		L. Perry, smer	A	Ma 14-16	A 310
32E0167	SE	Margery Kempe : A Woman of Her Time ?		J. Vuille, spdoc	A	Me 14-16	A 214
32E0007	SE	Sir Thomas Malory's "Le Morte Darthur"		S. Brazil, as	P	Lu 14-16	B 305
32E0153	SE	"Beowulf"		L. Perry, smer	P	Ma 14-16	B 105
32E0181	SE	Marriage, Sex and Chastity in Medieval English Literatures		NN	P	Me 12-14	B 305

BA5 : Littérature moderne des 16e, 17e et 18e siècles

2h/Semestre de CR, Enseignement de littérature moderne des 16e, 17e et 18e siècles

32E0115	CR	An Introduction to English Literature, 1500-1800		L. Erne, po E. Depledge, ma	A	Ma 16-18	B 104
32E0116	CR	An Introduction to English Litterature, 1500-1800		L. Erne, po E. Depledge, ma	P	Me 14-16	B 104

BA5 : Littérature moderne des 16e, 17e et 18e siècles

2 x 2h/Semestre de SE, Enseignements de littérature moderne des 16e, 17e et 18e siècles

32E0132	CP	Film Cycle Related to BA5, BA6 and BA7 Seminars	Enseignants Lettres	AN	Ma 18-22	B 112
32E0117	SE	Women Writers of the Restoration and Eighteenth Century	E. Kukorelly Leverington, ce	A	Lu 12-14	A 211
32E0120	SE	Shakespeare's Sonnets	L. Erne, po N. Weiss, sa	A	Me 10-12	A 210
32E0157	SE	The Life and Works of Samuel Johnson	O. Morgan, as	A	Je 12-14	B 214a
32E0168	SE	English Royalist Writing of the Seventeenth Century	E. Depledge, ma	A	Ve 14-16	B 307
32E0182	SE	(Post-) colonial Enlightenments	E. Kukorelly Leverington, ce	P	Lu 12-14	A 211
32E0183	SE	Shakespeare in Performance	V. Fehlbaum, ce	P	Me 08-10	A 113
32E0170	SE	John Milton's "Paradise Lost"	L. Erne, po	P	Me 10-12	A 210
32E0172	SE	Ovid in English Renaissance Literature	O. Morgan, as	P	Je 10-12	A 210
32E0192	SE	Restoration Comedies	E. Depledge, ma	P	Ve 10-12	B 302

BA6 : Littérature moderne et contemporaine des 19e, 20e et 21e siècles

2h/Semestre de CR, Enseignement de littérature moderne et contemporaine des 19e, 20e et 21e siècles

32E0125	CR	Modern Intellectual History	D. Madsen, po	A	Lu 10-12	B 101
32E0126	CR	Nationalisms	M. Leer, mer	A	Me 12-14	B 108
32E0127	CR	Literature and Body Dysmorphia	D. Madsen, po	P	Lu 10-12	B 101
32E0128	CR	The Quarrel with History in Caribbean Literature	M. Leer, mer	P	Me 12-14	B 112

BA6 : Littérature moderne et contemporaine des 19e, 20e et 21e siècles

2 x 2h/Semestre de SE, Enseignements de littérature moderne et contemporaine des 19e, 20e et 21e siècles

32E0132	CP	Film Cycle Related to BA5, BA6 and BA7 Seminars	Enseignants Lettres	AN	Ma 18-22	B 112
32E0187	SE	A Theoretical Approach to the Animalized Other	L. Skibo-Birney, as	A	Ma 08-10	B 112
32E0184	SE	Natural Supernaturalism : Wordsworth and the Romantic Revolution	S. Macduff, as	A	Me 12-14	B 305
32E0133	SE	George Eliot's "Middlemarch"	V. Fehlbaum, ce	A	Me 12-14	A 113
32E0185	SE	The Zombie : From Haïti to Hollywood	K. Frohreich, as	A	Je 12-14	B 112
32E0135	SE	Nigerian Literature as Mirror of the Nation	M. Leer, mer	A	Je 16-18	B 112
32E0193	SE	Conrad's Eastern and Western Worlds	A. Fachard, ce	A	Ve 12-14	A 306
32E0173	SE	Music(k)ing in the Novels of Toni Morrison : Part I	NN	A	Ve 12-14	A 113
32E0159	SE	The Graphic Novel	K. Frohreich, as	P	Ma 12-14	A 211
32E0139	SE	Same Difference : The Double in Modern Scottish Literature	S. Macduff, as	P	Me 10-12	B 302
32E0186	SE	Whitman and Dickinson : Letters to the World	D. Spurr, po	P	Me 12-14	A 214
32E0142	SE	Contemporary Poetry and Poetics	M. Leer, mer	P	Je 16-18	B 112
32E0131	SE	Township Plays in the Era of Apartheid	N. Weeks, as	P	Ve 10-12	B 305
32E0140	SE	Music(k)ing in the Novels of Toni Morrison : Part II	NN	P	Ve 12-14	A 113

BA7 : Langue et littérature anglaises OU Module hors-discipline

BA7 : Langue et littérature anglaises

Demi-module BA7a : Langue et littérature anglaises a

Demi-module BA7a : Langue et littérature anglaises a

2h/Semestre de SE, Séminaire de langue et littérature anglaises

32E0132	CP	Film Cycle Related to BA5, BA6 and BA7 Seminars	Enseignants Lettres	AN	Ma 18-22	B 112
32E0117	SE	Women Writers of the Restoration and Eighteenth Century	E. Kukorelly Leverington, ce	A	Lu 12-14	A 211
32E0086	SE	From the Divine to the Demonic : The Medieval Stage and Beyond	S. Brazil, as	A	Lu 14-16	B 305
32E0187	SE	A Theoretical Approach to the Animalized Other	L. Skibo-Birney, as	A	Ma 08-10	B 112
32E0143	SE	Syntax I	G. Puskas, pas	A	Ma 10-12	L 208
32E0152	SE	Chaucer's "Canterbury Tales" : Knight, Miller and Reeve	L. Perry, smer	A	Ma 14-16	A 310
32E0175	SE	Introduction to Middle English	R. Zimmermann, as	A	Me 10-12	B 305
32E0120	SE	Shakespeare's Sonnets	L. Erne, po N. Weiss, sa	A	Me 10-12	A 210
32E0184	SE	Natural Supernaturalism : Wordsworth and the Romantic Revolution	S. Macduff, as	A	Me 12-14	B 305
32E0133	SE	George Eliot's "Middlemarch"	V. Fehlbaum, ce	A	Me 12-14	A 113
32E0167	SE	Margery Kempe : A Woman of Her Time ?	J. Vuille, spdoc	A	Me 14-16	A 214
32E0157	SE	The Life and Works of Samuel Johnson	O. Morgan, as	A	Je 12-14	B 214a
32E0185	SE	The Zombie : From Haïti to Hollywood	K. Frohreich, as	A	Je 12-14	B 112
32E0135	SE	Nigerian Literature as Mirror of the Nation	M. Leer, mer	A	Je 16-18	B 112
32E0193	SE	Conrad's Eastern and Western Worlds	A. Fachard, ce	A	Ve 12-14	A 306
32E0173	SE	Music(k)ing in the Novels of Toni Morrison : Part I	NN	A	Ve 12-14	A 113
32E0168	SE	English Royalist Writing of the Seventeenth Century	E. Depledge, ma	A	Ve 14-16	B 307
32E0182	SE	(Post-) colonial Enlightenments	E. Kukorelly Leverington, ce	P	Lu 12-14	A 211
32E0007	SE	Sir Thomas Malory's "Le Morte Darthur"	S. Brazil, as	P	Lu 14-16	B 305
32E0159	SE	The Graphic Novel	K. Frohreich, as	P	Ma 12-14	A 211
32E0153	SE	"Beowulf"	L. Perry, smer	P	Ma 14-16	B 105
32E0183	SE	Shakespeare in Performance	V. Fehlbaum, ce	P	Me 08-10	A 113
32E0170	SE	John Milton's "Paradise Lost"	L. Erne, po	P	Me 10-12	A 210
32E0139	SE	Same Difference : The Double in Modern Scottish Literature	S. Macduff, as	P	Me 10-12	B 302

Demi-module BA7a : Langue et littérature anglaises a

32E0186	SE	Whitman and Dickinson : Letters to the World	D. Spurr, po	P	Me 12-14	A 214
32E0181	SE	Marriage, Sex and Chastity in Medieval English Literatures	NN	P	Me 12-14	B 305
32E0172	SE	Ovid in English Renaissance Literature	O. Morgan, as	P	Je 10-12	A 210
32E0142	SE	Contemporary Poetry and Poetics	M. Leer, mer	P	Je 16-18	B 112
32E0144	SE	Syntax II	E. Haeberli, pas	P	Je 16-18	B 305
32E0192	SE	Restoration Comedies	E. Depledge, ma	P	Ve 10-12	B 302
32E0131	SE	Township Plays in the Era of Apartheid	N. Weeks, as	P	Ve 10-12	B 305
32E0140	SE	Music(k)ing in the Novels of Toni Morrison : Part II	NN	P	Ve 12-14	A 113

Demi-module BA7b : Langue et littérature anglaises b

Demi-module BA7b : Langue et littérature anglaises b

2h/Semestre de SE, Séminaire de langue et littérature anglaises

32E0132	CP	Film Cycle Related to BA5, BA6 and BA7 Seminars	Enseignants Lettres	AN	Ma 18-22	B 112
32E0117	SE	Women Writers of the Restoration and Eighteenth Century	E. Kukorelly Leverington, ce	A	Lu 12-14	A 211
32E0086	SE	From the Divine to the Demonic : The Medieval Stage and Beyond	S. Brazil, as	A	Lu 14-16	B 305
32E0187	SE	A Theoretical Approach to the Animalized Other	L. Skibo-Birney, as	A	Ma 08-10	B 112
32E0143	SE	Syntax I	G. Puskas, pas	A	Ma 10-12	L 208
32E0152	SE	Chaucer's "Canterbury Tales" : Knight, Miller and Reeve	L. Perry, smer	A	Ma 14-16	A 310
32E0175	SE	Introduction to Middle English	R. Zimmermann, as	A	Me 10-12	B 305
32E0120	SE	Shakespeare's Sonnets	L. Erne, po N. Weiss, sa	A	Me 10-12	A 210
32E0184	SE	Natural Supernaturalism : Wordsworth and the Romantic Revolution	S. Macduff, as	A	Me 12-14	B 305
32E0133	SE	George Eliot's "Middlemarch"	V. Fehlbaum, ce	A	Me 12-14	A 113
32E0167	SE	Margery Kempe : A Woman of Her Time ?	J. Vuille, spdoc	A	Me 14-16	A 214
32E0157	SE	The Life and Works of Samuel Johnson	O. Morgan, as	A	Je 12-14	B 214a
32E0185	SE	The Zombie : From Haïti to Hollywood	K. Frohreich, as	A	Je 12-14	B 112
32E0135	SE	Nigerian Literature as Mirror of the Nation	M. Leer, mer	A	Je 16-18	B 112
32E0193	SE	Conrad's Eastern and Western Worlds	A. Fachard, ce	A	Ve 12-14	A 306
32E0173	SE	Music(k)ing in the Novels of Toni Morrison : Part I	NN	A	Ve 12-14	A 113
32E0168	SE	English Royalist Writing of the Seventeenth Century	E. Depledge, ma	A	Ve 14-16	B 307
32E0182	SE	(Post-) colonial Enlightenments	E. Kukorelly Leverington, ce	P	Lu 12-14	A 211
32E0007	SE	Sir Thomas Malory's "Le Morte Darthur"	S. Brazil, as	P	Lu 14-16	B 305
32E0159	SE	The Graphic Novel	K. Frohreich, as	P	Ma 12-14	A 211
32E0153	SE	"Beowulf"	L. Perry, smer	P	Ma 14-16	B 105
32E0183	SE	Shakespeare in Performance	V. Fehlbaum, ce	P	Me 08-10	A 113
32E0170	SE	John Milton's "Paradise Lost"	L. Erne, po	P	Me 10-12	A 210
32E0139	SE	Same Difference : The Double in Modern Scottish Literature	S. Macduff, as	P	Me 10-12	B 302

Demi-module BA7b : Langue et littérature anglaises b

32E0186	SE	Whitman and Dickinson : Letters to the World	D. Spurr, po	P	Me 12-14	A 214
32E0181	SE	Marriage, Sex and Chastity in Medieval English Literatures	NN	P	Me 12-14	B 305
32E0172	SE	Ovid in English Renaissance Literature	O. Morgan, as	P	Je 10-12	A 210
32E0142	SE	Contemporary Poetry and Poetics	M. Leer, mer	P	Je 16-18	B 112
32E0144	SE	Syntax II	E. Haerberli, pas	P	Je 16-18	B 305
32E0192	SE	Restoration Comedies	E. Depledge, ma	P	Ve 10-12	B 302
32E0131	SE	Township Plays in the Era of Apartheid	N. Weeks, as	P	Ve 10-12	B 305
32E0140	SE	Music(k)ing in the Novels of Toni Morrison : Part II	NN	P	Ve 12-14	A 113

BA7 : Module hors-discipline

Maîtrise universitaire (Master of Arts, MA) - Anglais

MA1 : Langue et littérature anglaises I

2h/Semestre de SE, Séminaire de langue et littérature anglaises (dans un des domaines suivants: médiéval, moderne, contemporain, ou linguistique): médiéval

34E0160	SE	Chaucer's Books of Romance	L. Perry, smer	A	Me 14-16	A 210
34E0161	SE	"Beowulf" : Manuscript, Texts and Contexts	L. Perry, smer	P	Me 14-16	A 210

2h/Semestre de SE, Enseignement de langue et littérature anglaises (dans un des domaines suivants: médiéval, moderne, contemporain, ou linguistique): moderne

34E0147	SE	Yeats and the Invention of Ireland	D. Spurr, po	A	Ma 14-16	A 214
34E0148	SE	The Question of Samuel Beckett	D. Spurr, po	A	Je 12-14	A 214
34E0178	SE	Editing English Renaissance Drama	L. Erne, po	P	Ma 10-12	B 307
34E0149	SE	Frost and Stevens : the Poems of our Climate	D. Spurr, po	P	Ma 14-16	A 214
34E0179	SE	Le roman-limite : Kafka, Céline, Beckett	D. Spurr, po	P	Je 12-14	A 214
34E0055	SE	Shakespeare in Performance	E. Depledge, ma	P	Ve 14-16	B 307

MA1 : Langue et littérature anglaises I

2h/Semestre de SE, Enseignement de langue et littérature anglaises (dans un des domaines suivants: médiéval, moderne, contemporain, ou linguistique): contemporain

34E0003	SE	Literary Research Methodologies	D. Madsen, po	A	Lu 14-16	B 307
34E0057	SE	Earth as a Literary Element	M. Leer, mer	A	Me 16-18	B 108
34E0058	SE	What's a Book ? At the End of The History of the Book	M. Leer, mer	P	Me 16-18	B 111

2h/Semestre de SE, Enseignement de langue et littérature anglaises (dans un des domaines suivants: médiéval, moderne, contemporain, ou linguistique): linguistique

34E0060	SE	The Syntax of Wh-Phrases	G. Puskas, pas	A	Ma 08-10	B 105
34E0163	SE	English Historical Syntax : Late Middle English and Early Modern English	E. Haeberli, pas	A	Ma 16-18	A 214
34E0102	SE	Textbooks for the Teaching of English as a Foreign Language from the 15th to the 18th Century	C. Forel, pas	A	Je 08-10	L 208
34E0188	SE	Research Methods in Linguistics	V. Csillagh, as	A	Ve 12-14	A 210
34E0064	SE	Current Trends in Linguistic Theory	G. Puskas, pas	P	Ma 08-10	B 105
34E0164	SE	Bilingualism	E. Haeberli, pas	P	Ma 16-18	A 214
34E0189	SE	The Edinburgh School of Applied Linguistics	C. Forel, pas	P	Je 08-10	L 208

2h/Semestre de SE, Séminaire dans le même domaine que l'autre enseignement de ce module: médiéval

34E0160	SE	Chaucer's Books of Romance	L. Perry, smer	A	Me 14-16	A 210
34E0161	SE	"Beowulf" : Manuscript, Texts and Contexts	L. Perry, smer	P	Me 14-16	A 210

2h/Semestre de SE, Séminaire dans le même domaine que l'autre enseignement de ce module: moderne

34E0147	SE	Yeats and the Invention of Ireland	D. Spurr, po	A	Ma 14-16	A 214
34E0148	SE	The Question of Samuel Beckett	D. Spurr, po	A	Je 12-14	A 214
34E0178	SE	Editing English Renaissance Drama	L. Erne, po	P	Ma 10-12	B 307
34E0149	SE	Frost and Stevens : the Poems of our Climate	D. Spurr, po	P	Ma 14-16	A 214
34E0179	SE	Le roman-limite : Kafka, Céline, Beckett	D. Spurr, po	P	Je 12-14	A 214
34E0055	SE	Shakespeare in Performance	E. Depledge, ma	P	Ve 14-16	B 307

MA1 : Langue et littérature anglaises I

2h/Semestre de SE, Séminaire dans le même domaine que l'autre enseignement de ce module: contemporain

34E0003	SE	Literary Research Methodologies	D. Madsen, po	A	Lu 14-16	B 307
34E0057	SE	Earth as a Literary Element	M. Leer, mer	A	Me 16-18	B 108
34E0058	SE	What's a Book ? At the End of The History of the Book	M. Leer, mer	P	Me 16-18	B 111

2h/Semestre de SE, Séminaire dans le même domaine que l'autre enseignement de ce module: linguistique

34E0060	SE	The Syntax of Wh-Phrases	G. Puskas, pas	A	Ma 08-10	B 105
34E0163	SE	English Historical Syntax : Late Middle English and Early Modern English	E. Haeberli, pas	A	Ma 16-18	A 214
34E0102	SE	Textbooks for the Teaching of English as a Foreign Language from the 15th to the 18th Century	C. Forel, pas	A	Je 08-10	L 208
34E0188	SE	Research Methods in Linguistics	V. Csillagh, as	A	Ve 12-14	A 210
34E0064	SE	Current Trends in Linguistic Theory	G. Puskas, pas	P	Ma 08-10	B 105
34E0164	SE	Bilingualism	E. Haeberli, pas	P	Ma 16-18	A 214
34E0189	SE	The Edinburgh School of Applied Linguistics	C. Forel, pas	P	Je 08-10	L 208

MA2 : Langue et littérature anglaises II

2h/Semestre de SE, Séminaire de langue et littérature anglaises (dans un des domaines suivants: médiéval, moderne, contemporain, ou linguistique): médiéval

34E0160	SE	Chaucer's Books of Romance	L. Perry, smer	A	Me 14-16	A 210
34E0161	SE	"Beowulf" : Manuscript, Texts and Contexts	L. Perry, smer	P	Me 14-16	A 210

2h/Semestre de SE, Enseignement de langue et littérature anglaises (dans un des domaines suivants: médiéval, moderne, contemporain, ou linguistique): moderne

34E0147	SE	Yeats and the Invention of Ireland	D. Spurr, po	A	Ma 14-16	A 214
34E0148	SE	The Question of Samuel Beckett	D. Spurr, po	A	Je 12-14	A 214
34E0178	SE	Editing English Renaissance Drama	L. Erne, po	P	Ma 10-12	B 307
34E0149	SE	Frost and Stevens : the Poems of our Climate	D. Spurr, po	P	Ma 14-16	A 214
34E0179	SE	Le roman-limite : Kafka, Céline, Beckett	D. Spurr, po	P	Je 12-14	A 214
34E0055	SE	Shakespeare in Performance	E. Depledge, ma	P	Ve 14-16	B 307

MA2 : Langue et littérature anglaises II

2h/Semestre de SE, Enseignement de langue et littérature anglaises (dans un des domaines suivants: médiéval, moderne, contemporain, ou linguistique): contemporain

34E0003	SE	Literary Research Methodologies	D. Madsen, po	A	Lu 14-16	B 307
34E0057	SE	Earth as a Literary Element	M. Leer, mer	A	Me 16-18	B 108
34E0058	SE	What's a Book ? At the End of The History of the Book	M. Leer, mer	P	Me 16-18	B 111

2h/Semestre de SE, Enseignement de langue et littérature anglaises (dans un des domaines suivants: médiéval, moderne, contemporain, ou linguistique): linguistique

34E0060	SE	The Syntax of Wh-Phrases	G. Puskas, pas	A	Ma 08-10	B 105
34E0163	SE	English Historical Syntax : Late Middle English and Early Modern English	E. Haeberli, pas	A	Ma 16-18	A 214
34E0102	SE	Textbooks for the Teaching of English as a Foreign Language from the 15th to the 18th Century	C. Forel, pas	A	Je 08-10	L 208
34E0188	SE	Research Methods in Linguistics	V. Csillagh, as	A	Ve 12-14	A 210
34E0064	SE	Current Trends in Linguistic Theory	G. Puskas, pas	P	Ma 08-10	B 105
34E0164	SE	Bilingualism	E. Haeberli, pas	P	Ma 16-18	A 214
34E0189	SE	The Edinburgh School of Applied Linguistics	C. Forel, pas	P	Je 08-10	L 208

2h/Semestre de SE, Séminaire dans le même domaine que l'autre enseignement de ce module: médiéval

34E0160	SE	Chaucer's Books of Romance	L. Perry, smer	A	Me 14-16	A 210
34E0161	SE	"Beowulf" : Manuscript, Texts and Contexts	L. Perry, smer	P	Me 14-16	A 210

2h/Semestre de SE, Séminaire dans le même domaine que l'autre enseignement de ce module: moderne

34E0147	SE	Yeats and the Invention of Ireland	D. Spurr, po	A	Ma 14-16	A 214
34E0148	SE	The Question of Samuel Beckett	D. Spurr, po	A	Je 12-14	A 214
34E0178	SE	Editing English Renaissance Drama	L. Erne, po	P	Ma 10-12	B 307
34E0149	SE	Frost and Stevens : the Poems of our Climate	D. Spurr, po	P	Ma 14-16	A 214
34E0179	SE	Le roman-limite : Kafka, Céline, Beckett	D. Spurr, po	P	Je 12-14	A 214
34E0055	SE	Shakespeare in Performance	E. Depledge, ma	P	Ve 14-16	B 307

MA2 : Langue et littérature anglaises II

2h/Semestre de SE, Séminaire dans le même domaine que l'autre enseignement de ce module: contemporain

34E0003	SE	Literary Research Methodologies	D. Madsen, po	A	Lu 14-16	B 307
34E0057	SE	Earth as a Literary Element	M. Leer, mer	A	Me 16-18	B 108
34E0058	SE	What's a Book ? At the End of The History of the Book	M. Leer, mer	P	Me 16-18	B 111

2h/Semestre de SE, Séminaire dans le même domaine que l'autre enseignement de ce module: linguistique

34E0060	SE	The Syntax of Wh-Phrases	G. Puskas, pas	A	Ma 08-10	B 105
34E0163	SE	English Historical Syntax : Late Middle English and Early Modern English	E. Haerberli, pas	A	Ma 16-18	A 214
34E0102	SE	Textbooks for the Teaching of English as a Foreign Language from the 15th to the 18th Century	C. Forel, pas	A	Je 08-10	L 208
34E0188	SE	Research Methods in Linguistics	V. Csillagh, as	A	Ve 12-14	A 210
34E0064	SE	Current Trends in Linguistic Theory	G. Puskas, pas	P	Ma 08-10	B 105
34E0164	SE	Bilingualism	E. Haerberli, pas	P	Ma 16-18	A 214
34E0189	SE	The Edinburgh School of Applied Linguistics	C. Forel, pas	P	Je 08-10	L 208

MA3 : Langue et littérature anglaises III

Demi-module MA3a : Langue et littérature anglaises IIIa

Demi-module MA3a : Langue et littérature anglaises IIIa

2h/Semestre de SE, Séminaire de langue et littérature anglaises

34E0003	SE	Literary Research Methodologies	D. Madsen, po	A	Lu 14-16	B 307
34E0060	SE	The Syntax of Wh-Phrases	G. Puskas, pas	A	Ma 08-10	B 105
34E0147	SE	Yeats and the Invention of Ireland	D. Spurr, po	A	Ma 14-16	A 214
34E0163	SE	English Historical Syntax : Late Middle English and Early Modern English	E. Haeberli, pas	A	Ma 16-18	A 214
34E0160	SE	Chaucer's Books of Romance	L. Perry, smer	A	Me 14-16	A 210
34E0057	SE	Earth as a Literary Element	M. Leer, mer	A	Me 16-18	B 108
34E0102	SE	Textbooks for the Teaching of English as a Foreign Language from the 15th to the 18th Century	C. Forel, pas	A	Je 08-10	L 208
34E0148	SE	The Question of Samuel Beckett	D. Spurr, po	A	Je 12-14	A 214
34E0188	SE	Research Methods in Linguistics	V. Csillagh, as	A	Ve 12-14	A 210
34E0064	SE	Current Trends in Linguistic Theory	G. Puskas, pas	P	Ma 08-10	B 105
34E0178	SE	Editing English Renaissance Drama	L. Erne, po	P	Ma 10-12	B 307
34E0149	SE	Frost and Stevens : the Poems of our Climate	D. Spurr, po	P	Ma 14-16	A 214
34E0164	SE	Bilingualism	E. Haeberli, pas	P	Ma 16-18	A 214
34E0161	SE	"Beowulf" : Manuscript, Texts and Contexts	L. Perry, smer	P	Me 14-16	A 210
34E0058	SE	What's a Book ? At the End of The History of the Book	M. Leer, mer	P	Me 16-18	B 111
34E0189	SE	The Edinburgh School of Applied Linguistics	C. Forel, pas	P	Je 08-10	L 208
34E0179	SE	Le roman-limite : Kafka, Céline, Beckett	D. Spurr, po	P	Je 12-14	A 214
34E0055	SE	Shakespeare in Performance	E. Depledge, ma	P	Ve 14-16	B 307

Demi-module MA3b : Langue et littérature anglaises IIIb

Demi-module MA3b : Langue et littérature anglaises IIIb

2h/Semestre de SE, Séminaire de langue et littérature anglaises

34E0003	SE	Literary Research Methodologies	D. Madsen, po	A	Lu 14-16	B 307
34E0060	SE	The Syntax of Wh-Phrases	G. Puskas, pas	A	Ma 08-10	B 105
34E0147	SE	Yeats and the Invention of Ireland	D. Spurr, po	A	Ma 14-16	A 214
34E0163	SE	English Historical Syntax : Late Middle English and Early Modern English	E. Haerberli, pas	A	Ma 16-18	A 214
34E0160	SE	Chaucer's Books of Romance	L. Perry, smer	A	Me 14-16	A 210
34E0057	SE	Earth as a Literary Element	M. Leer, mer	A	Me 16-18	B 108
34E0102	SE	Textbooks for the Teaching of English as a Foreign Language from the 15th to the 18th Century	C. Forel, pas	A	Je 08-10	L 208
34E0148	SE	The Question of Samuel Beckett	D. Spurr, po	A	Je 12-14	A 214
34E0188	SE	Research Methods in Linguistics	V. Csillagh, as	A	Ve 12-14	A 210
34E0064	SE	Current Trends in Linguistic Theory	G. Puskas, pas	P	Ma 08-10	B 105
34E0178	SE	Editing English Renaissance Drama	L. Erne, po	P	Ma 10-12	B 307
34E0149	SE	Frost and Stevens : the Poems of our Climate	D. Spurr, po	P	Ma 14-16	A 214
34E0164	SE	Bilingualism	E. Haerberli, pas	P	Ma 16-18	A 214
34E0161	SE	"Beowulf" : Manuscript, Texts and Contexts	L. Perry, smer	P	Me 14-16	A 210
34E0058	SE	What's a Book ? At the End of The History of the Book	M. Leer, mer	P	Me 16-18	B 111
34E0189	SE	The Edinburgh School of Applied Linguistics	C. Forel, pas	P	Je 08-10	L 208
34E0179	SE	Le roman-limite : Kafka, Céline, Beckett	D. Spurr, po	P	Je 12-14	A 214
34E0055	SE	Shakespeare in Performance	E. Depledge, ma	P	Ve 14-16	B 307

MA4 : Langue et littérature anglaises IV

2h/Semestre de SE, Séminaire de langue et littérature anglaises (dans un des domaines suivants: médiéval, moderne, contemporain, ou linguistique): médiéval

34E0160	SE	Chaucer's Books of Romance	L. Perry, smer	A	Me 14-16	A 210
34E0161	SE	"Beowulf" : Manuscript, Texts and Contexts	L. Perry, smer	P	Me 14-16	A 210

MA4 : Langue et littérature anglaises IV

2h/Semestre de SE, Enseignement de langue et littérature anglaises (dans un des domaines suivants: médiéval, moderne, contemporain, ou linguistique): moderne

34E0147	SE	Yeats and the Invention of Ireland	D. Spurr, po	A	Ma 14-16	A 214
34E0148	SE	The Question of Samuel Beckett	D. Spurr, po	A	Je 12-14	A 214
34E0178	SE	Editing English Renaissance Drama	L. Erne, po	P	Ma 10-12	B 307
34E0149	SE	Frost and Stevens : the Poems of our Climate	D. Spurr, po	P	Ma 14-16	A 214
34E0179	SE	Le roman-limite : Kafka, Céline, Beckett	D. Spurr, po	P	Je 12-14	A 214
34E0055	SE	Shakespeare in Performance	E. Depledge, ma	P	Ve 14-16	B 307

2h/Semestre de SE, Enseignement de langue et littérature anglaises (dans un des domaines suivants: médiéval, moderne, contemporain, ou linguistique): contemporain

34E0003	SE	Literary Research Methodologies	D. Madsen, po	A	Lu 14-16	B 307
34E0057	SE	Earth as a Literary Element	M. Leer, mer	A	Me 16-18	B 108
34E0058	SE	What's a Book ? At the End of The History of the Book	M. Leer, mer	P	Me 16-18	B 111

2h/Semestre de SE, Enseignement de langue et littérature anglaises (dans un des domaines suivants: médiéval, moderne, contemporain, ou linguistique): linguistique

34E0060	SE	The Syntax of Wh-Phrases	G. Puskas, pas	A	Ma 08-10	B 105
34E0163	SE	English Historical Syntax : Late Middle English and Early Modern English	E. Haeberli, pas	A	Ma 16-18	A 214
34E0102	SE	Textbooks for the Teaching of English as a Foreign Language from the 15th to the 18th Century	C. Forel, pas	A	Je 08-10	L 208
34E0188	SE	Research Methods in Linguistics	V. Csillagh, as	A	Ve 12-14	A 210
34E0064	SE	Current Trends in Linguistic Theory	G. Puskas, pas	P	Ma 08-10	B 105
34E0164	SE	Bilingualism	E. Haeberli, pas	P	Ma 16-18	A 214
34E0189	SE	The Edinburgh School of Applied Linguistics	C. Forel, pas	P	Je 08-10	L 208

2h/Semestre de SE, Séminaire dans le même domaine que l'autre enseignement de ce module: médiéval

34E0160	SE	Chaucer's Books of Romance	L. Perry, smer	A	Me 14-16	A 210
34E0161	SE	"Beowulf" : Manuscript, Texts and Contexts	L. Perry, smer	P	Me 14-16	A 210

MA4 : Langue et littérature anglaises IV

2h/Semestre de SE, Séminaire dans le même domaine que l'autre enseignement de ce module: moderne

34E0147	SE	Yeats and the Invention of Ireland	D. Spurr, po	A	Ma 14-16	A 214
34E0148	SE	The Question of Samuel Beckett	D. Spurr, po	A	Je 12-14	A 214
34E0178	SE	Editing English Renaissance Drama	L. Erne, po	P	Ma 10-12	B 307
34E0149	SE	Frost and Stevens : the Poems of our Climate	D. Spurr, po	P	Ma 14-16	A 214
34E0179	SE	Le roman-limite : Kafka, Céline, Beckett	D. Spurr, po	P	Je 12-14	A 214
34E0055	SE	Shakespeare in Performance	E. Depledge, ma	P	Ve 14-16	B 307

2h/Semestre de SE, Séminaire dans le même domaine que l'autre enseignement de ce module: contemporain

34E0003	SE	Literary Research Methodologies	D. Madsen, po	A	Lu 14-16	B 307
34E0057	SE	Earth as a Literary Element	M. Leer, mer	A	Me 16-18	B 108
34E0058	SE	What's a Book ? At the End of The History of the Book	M. Leer, mer	P	Me 16-18	B 111

2h/Semestre de SE, Séminaire dans le même domaine que l'autre enseignement de ce module: linguistique

34E0060	SE	The Syntax of Wh-Phrases	G. Puskas, pas	A	Ma 08-10	B 105
34E0163	SE	English Historical Syntax : Late Middle English and Early Modern English	E. Haeberli, pas	A	Ma 16-18	A 214
34E0102	SE	Textbooks for the Teaching of English as a Foreign Language from the 15th to the 18th Century	C. Forel, pas	A	Je 08-10	L 208
34E0188	SE	Research Methods in Linguistics	V. Csillagh, as	A	Ve 12-14	A 210
34E0064	SE	Current Trends in Linguistic Theory	G. Puskas, pas	P	Ma 08-10	B 105
34E0164	SE	Bilingualism	E. Haeberli, pas	P	Ma 16-18	A 214
34E0189	SE	The Edinburgh School of Applied Linguistics	C. Forel, pas	P	Je 08-10	L 208

MA5 : Langue et littérature anglaises V

2h/Semestre de SE, Séminaire de langue et littérature anglaises (dans un des domaines suivants: médiéval, moderne, contemporain, ou linguistique): médiéval

34E0160	SE	Chaucer's Books of Romance	L. Perry, smer	A	Me 14-16	A 210
34E0161	SE	"Beowulf" : Manuscript, Texts and Contexts	L. Perry, smer	P	Me 14-16	A 210

MA5 : Langue et littérature anglaises V

2h/Semestre de SE, Enseignement de langue et littérature anglaises (dans un des domaines suivants: médiéval, moderne, contemporain, ou linguistique): moderne

34E0147	SE	Yeats and the Invention of Ireland	D. Spurr, po	A	Ma 14-16	A 214
34E0148	SE	The Question of Samuel Beckett	D. Spurr, po	A	Je 12-14	A 214
34E0178	SE	Editing English Renaissance Drama	L. Erne, po	P	Ma 10-12	B 307
34E0149	SE	Frost and Stevens : the Poems of our Climate	D. Spurr, po	P	Ma 14-16	A 214
34E0179	SE	Le roman-limite : Kafka, Céline, Beckett	D. Spurr, po	P	Je 12-14	A 214
34E0055	SE	Shakespeare in Performance	E. Depledge, ma	P	Ve 14-16	B 307

2h/Semestre de SE, Enseignement de langue et littérature anglaises (dans un des domaines suivants: médiéval, moderne, contemporain, ou linguistique): contemporain

34E0003	SE	Literary Research Methodologies	D. Madsen, po	A	Lu 14-16	B 307
34E0057	SE	Earth as a Literary Element	M. Leer, mer	A	Me 16-18	B 108
34E0058	SE	What's a Book ? At the End of The History of the Book	M. Leer, mer	P	Me 16-18	B 111

2h/Semestre de SE, Enseignement de langue et littérature anglaises (dans un des domaines suivants: médiéval, moderne, contemporain, ou linguistique): linguistique

34E0060	SE	The Syntax of Wh-Phrases	G. Puskas, pas	A	Ma 08-10	B 105
34E0163	SE	English Historical Syntax : Late Middle English and Early Modern English	E. Haeberli, pas	A	Ma 16-18	A 214
34E0102	SE	Textbooks for the Teaching of English as a Foreign Language from the 15th to the 18th Century	C. Forel, pas	A	Je 08-10	L 208
34E0188	SE	Research Methods in Linguistics	V. Csillagh, as	A	Ve 12-14	A 210
34E0064	SE	Current Trends in Linguistic Theory	G. Puskas, pas	P	Ma 08-10	B 105
34E0164	SE	Bilingualism	E. Haeberli, pas	P	Ma 16-18	A 214
34E0189	SE	The Edinburgh School of Applied Linguistics	C. Forel, pas	P	Je 08-10	L 208

2h/Semestre de SE, Séminaire dans le même domaine que l'autre enseignement de ce module: médiéval

34E0160	SE	Chaucer's Books of Romance	L. Perry, smer	A	Me 14-16	A 210
34E0161	SE	"Beowulf" : Manuscript, Texts and Contexts	L. Perry, smer	P	Me 14-16	A 210

MA5 : Langue et littérature anglaises V

2h/Semestre de SE, Séminaire dans le même domaine que l'autre enseignement de ce module: moderne

34E0147	SE	Yeats and the Invention of Ireland	D. Spurr, po	A	Ma 14-16	A 214
34E0148	SE	The Question of Samuel Beckett	D. Spurr, po	A	Je 12-14	A 214
34E0178	SE	Editing English Renaissance Drama	L. Erne, po	P	Ma 10-12	B 307
34E0149	SE	Frost and Stevens : the Poems of our Climate	D. Spurr, po	P	Ma 14-16	A 214
34E0179	SE	Le roman-limite : Kafka, Céline, Beckett	D. Spurr, po	P	Je 12-14	A 214
34E0055	SE	Shakespeare in Performance	E. Depledge, ma	P	Ve 14-16	B 307

2h/Semestre de SE, Séminaire dans le même domaine que l'autre enseignement de ce module: contemporain

34E0003	SE	Literary Research Methodologies	D. Madsen, po	A	Lu 14-16	B 307
34E0057	SE	Earth as a Literary Element	M. Leer, mer	A	Me 16-18	B 108
34E0058	SE	What's a Book ? At the End of The History of the Book	M. Leer, mer	P	Me 16-18	B 111

2h/Semestre de SE, Séminaire dans le même domaine que l'autre enseignement de ce module: linguistique

34E0060	SE	The Syntax of Wh-Phrases	G. Puskas, pas	A	Ma 08-10	B 105
34E0163	SE	English Historical Syntax : Late Middle English and Early Modern English	E. Haeberli, pas	A	Ma 16-18	A 214
34E0102	SE	Textbooks for the Teaching of English as a Foreign Language from the 15th to the 18th Century	C. Forel, pas	A	Je 08-10	L 208
34E0188	SE	Research Methods in Linguistics	V. Csillagh, as	A	Ve 12-14	A 210
34E0064	SE	Current Trends in Linguistic Theory	G. Puskas, pas	P	Ma 08-10	B 105
34E0164	SE	Bilingualism	E. Haeberli, pas	P	Ma 16-18	A 214
34E0189	SE	The Edinburgh School of Applied Linguistics	C. Forel, pas	P	Je 08-10	L 208

Hors module

Hors module

34E0166	RE	Doctoral Workshop : Medieval and Early Modern English Studies	L. Erne, po L. Perry, smer	AN	Me 16-19	A 210
34E0190	RE	Doctoral Skills Workshop : Modern and Contemporary English Literature	D. Madsen, po D. Madsen, po	A P	Je 10-12 Je 12-14	B 214a B 214a

DÉPARTEMENT DES LANGUES ET DES LITTÉRATURES ROMANES

Secrétariat : 5, rue Saint-Ours, 1211 Genève 4 (rez-de-chaussée) Bureau 011

Fax 022 379.10.26

Tél. matin : 022 379.72.31 (italien, rhétoromanche)

après-midi : 022 379.72.32 (espagnol, portugais)

Le Département des langues et des littératures romanes regroupe quatre unités: celles, en ordre alphabétique, d'espagnol, d'italien, de portugais et de rhétoromanche (d'autres langues et littératures romanes – notamment le français et le provençal – sont étudiées dans les Départements de Langue et Littérature Françaises Modernes et des Langues et Littératures Françaises et Latines médiévales).

Etudier l'**espagnol** à l'Université de Genève, c'est découvrir les quatre domaines principaux des études de la culture hispanique: la littérature espagnole (Médiévale et de la Renaissance, Baroque, Moderne et Contemporaine), la littérature latino-américaine (Coloniale, Moderne et Contemporaine), la linguistique de l'espagnol (tant au niveau de la langue parlée et écrite qu'au niveau plus théorique, portant sur l'étude de l'Histoire de la Langue, de la morphosyntaxe, de la sémantique et de l'analyse du discours) et l'histoire de pratiques culturelles dans le monde hispanique (notamment le folklore, la musique populaire et le cinéma). L'Unité offre à ses étudiants, à travers la *Formation continue* un nombre important de cours de langue, de littérature et de culture qui leur permettent d'améliorer tant



Don Quichotte regarde dans la salle de cinéma
le travail du maître avec ses élèves



leur niveau de langue oral et écrit que la capacité de contextualiser les connaissances dans l'histoire culturelle du monde hispanique.

L'Unité d'**italien** se caractérise par une orientation didactique et de recherche à la fois philologique et linguistique avec au centre le texte écrit dans son contexte culturel. Les différents enseignements proposent d'une part l'étude du système littéraire et de ses œuvres fondamentales dans tous leurs aspects (genèse, forme, contenus, idéologie, rapports avec la culture et la société de l'époque, etc.); et d'autre part la langue en tant que structure (avec ses propriétés phonologiques,

morphosyntaxiques et sémantiques) et en tant qu'instrument de communication et d'expression. Une attention particulière est accordée à la langue et au style des textes littéraires (lexique, structures syntaxiques, liens 'logiques' entre les périodes ou les paragraphes, etc.).

En **portugais** se donnent des cours et des séminaires sur la langue et la littérature portugaise.

En **rhétoromanche** sont offerts les cours et séminaires sur la langue et sur la civilisation et la littérature rhétoromanches

Le **Département des langues et des littératures romanes** offre **trois Bachelors** (en Langue, Littératures et Cultures hispaniques; en Langues et Littératures italiennes et en Langues et Littératures romanes) ainsi que **trois Masters** dans les mêmes domaines. Tant le Bachelor que le Master en Langues et Littératures romanes sont faits en collaboration avec le Département des Langues et des Littératures Françaises et Latines médiévales et le Département de Langue et Littérature françaises modernes.

LANGUE, LITTÉRATURE ET CULTURE HISPANIQUES

Baccalauréat universitaire (Bachelor of Arts, BA) - Espagnol

BA1 : Linguistique hispanique I

2h/Année de CS, Grammaire I

32F1262 CS Grammaire I A. Goin Othon, ce AN Lu 14-16 B 214

2h/Année de SE, Travaux pratiques d'expression écrite

32F1263 SE Teoría y práctica de la disertación C. Carta, as AN Me 14-16 B 002

BA2 : Linguistique hispanique II

2h/Année de CS, Grammaire II.

32F1264 CS Grammaire II A. Goin Othon, ce A Me 08-10 MS 030

A. Goin Othon, ce P Me 08-10 B 302

2h/Année de SE, Analyse du discours.

32F1265 SE Análisis del discurso A. Goin Othon, ce AN Je 08-10 B 302

BA3 : Introduction aux études littéraires hispaniques

2h/Semestre de CR, Introduction aux études littéraires

32F1266 CR Temas y épocas de la literatura española C. Alvar, po A Je 10-12 SO 019

2h/Semestre de SE, Analyse de textes littéraires

32F1267 CS Análisis de textos literarios A. Azougarh, mer P Je 12-14 B 220

2h/Semestre de SE, La littérature et d'autres formes d'expression artistique

32F1268 SE Análisis de textos E. Lopez Riera, as P Lu 14-16 B 112

2h/Semestre SE, Introduction à la critique littéraire

32F1269 SE Introduction à la critique littéraire S. Finci, ma A Me 10-12 SO 013

BA4 : Littérature espagnole moderne et contemporaine

2h/Année de CR

32F1012 CR Historia de la literatura española desde la Guerra civil a nuestros días E. Diaz Navarro, cc A Ve 14-16 B 108

32F1011 CR Literatura española desde el Romanticismo a la 2a República A. Madronal, po P Ma 16-18 B 108

2 x 2h/Semestre de SE

32F1015 SE Poesía del Romanticismo V. Gonzalez, as A Lu 14-16 SO 013

32F1016 SE La poesía de la generación del 27 E. Diaz Navarro, cc A Ve 10-12 A 210

32F1102 SE Escritoras del siglo XIX V. Gonzalez, as P Lu 12-14 SO 013

32F1169 SE Textos fundamentales de la literatura española del siglo XIX E. Diaz Navarro, cc P Ve 10-12 A 210

BA5 : Littérature hispano-américaine moderne et contemporaine

2h/Année de CR

32F1271	CR	Literatura hispanoamericana desde la independencia hasta las vanguardias	A. Azougarh, mer	A	Ve 12-14	B 015
32F1270	CR	Literatura hispanoamericana desde la vanguardias hasta nuestros días	D. Phillipps-López, cc	P	Je 08-10	B 104

2 x 2h/Semestre de SE

32F1272	SE	Memoria y posmemoria de América latina en el cine contemporáneo	E. Lopez Riera, as	A	Me 12-14	SO 013
32F1273	SE	Narrativa y teatro antiesclavistas	D. Phillipps-López, cc	A	Je 16-18	SO 019
32F1274	SE	La novela autobiográfica	A. Azougarh, mer	P	Ma 14-16	SO 013
32F1275	SE	Crítica y ficción en el neo-policial hispanoamericano	V. Wagner, mer	P	Me 14-16	SO 013

BA6 : Littératures hispaniques de la Renaissance au Romantisme

Demi-module BA6a: Littérature espagnole du XVI au XVIIIe siècle

2h/Semestre de CR

32F1276	CR	Literatura española siglos XVII - XVIII	A. Madronal, po	A	Je 08-10	B 107
---------	----	---	-----------------	---	----------	-------

2h/Semestre de SE

32F1277	SE	Teatro español del siglo de Oro	A. Madronal, po	A	Me 14-16	MS 180
32F1278	SE	Las novelas ejemplares de Cervantes	S. Finci, ma	P	Me 10-12	SO 019

Demi-module BA6b: Littérature hispano-américaine coloniale

2h/Semestre de CR

32F1279	CR	Literatura hispánica colonial	V. Wagner, mer	P	Ma 14-16	A 310
---------	----	-------------------------------	----------------	---	----------	-------

2h/Semestre de SE

32F1281	SE	Visiones de América en el siglo XVII	A. Azougarh, mer	A	Je 12-14	B 220
32F1280	SE	Barroco de Indias	V. Wagner, mer	P	Lu 14-16	B 110

BA7 : Histoire de la langue et Littératures espagnole médiévale et de la Renaissance

Demi-module BA7a: Histoire de la langue et Dialectologie

2h/Semestre de CR

32F1282	CR	Diacronía del español	D. Mancheva, cc	A	Ma 08-10	B 305
---------	----	-----------------------	-----------------	---	----------	-------

Demi-module BA7a: Histoire de la langue et Dialectologie

2h/Semestre de SE

32F1283	SE	Variedades del español	D. Mancheva, cc	A	Je 14-16	B 112
32F1284	SE	Lecturas comentadas de textos medievales	D. Mancheva, cc	P	Ma 08-10	B 305

Demi-module BA7b: Littérature espagnole médiévale et de la Renaissance

2h/Semestre de CR

32F1285	CR	Historia de la literatura de la Edad Media y el Renacimiento	C. Alvar, po	P	Je 10-12	SO 019
---------	----	--	--------------	---	----------	--------

2h/Semestre de SE

32F1286	SE	Narrativa breve	C. Alvar, po	A	Ma 14-16	SO 013
32F1287	SE	Milagros y Hagiografías de Gonzalo de Berceo	S. Finci, ma	P	Ma 12-14	A 310

Maîtrise universitaire (Master of Arts, MA) - Espagnol

MA1 : Histoire culturelle du monde hispanique

3 x 2h/Semestre de SE

34F1238	SE	Literatura, memoria, migración	V. Wagner, mer	A	Ma 10-12	A 310
34F1242	SE	Minorías y marginalidades en la literatura española del Siglo de Oro	A. Madronal, po	A	Me 10-12	B 015
34F1239	SE	Poesía del Renacimiento	C. Alvar, po	P	Me 08-10	B 107
34F1240	SE	Diversificación dialectal del español	D. Mancheva, cc	P	Je 08-10	B 107
34F1241	SE	Modernismo y 98	E. Diaz Navarro, cc	P	Je 14-16	A 210

MA2 : Littérature espagnole, niveau avancé

3 x 2h/Semestre de SE

34F1245	SE	El Quijote	S. Finci, ma	A	Ma 12-14	A 310
32B0080	CS	Aux origines des littératures romanes	C. Alvar, po	A	Me 08-10	B 107
34F1244	SE	La Materia clásica en la literatura medieval	C. Alvar, po	P	Ma 14-16	B 108
34F1239	SE	Poesía del Renacimiento	C. Alvar, po	P	Me 08-10	B 107
34F1247	SE	Literatura popular	A. Madronal, po	P	Me 10-12	SO 013
34F1247	SE	Teatro español contemporáneo	A. Madronal, po	P	Me 14-16	MS 180
34F1246	SE	Teatro español del siglo XX	A. Madronal, po	P	Je 10-12	SO 013

MA3 : Littérature hispano-américaine, niveau avancé

MA3 : Littérature hispano-américaine, niveau avancé

3 x 2h/Semestre de SE

34F1248 SE	El género en cuestión : Sor Juana Inès de la Cruz, Carmen Boullosa	V. Wagner, mer	A	Lu 14-16	B 110
34F1251 SE	Dario y el modernismo	A. Azougarh, mer	A	Ma 14-16	B 015
34F1250 SE	El realismo mágico	D. Phillipps-López, cc	A	Je 10-12	B 307
32F1275 SE	Crítica y ficción en el neo-policial hispanoamericano	V. Wagner, mer	P	Me 14-16	SO 013
34F1252 SE	Literatura afrohispanoamericana del siglo XX	D. Phillipps-López, cc	P	Je 12-14	AJ 206
34F1249 SE	Mario Vargas Llosa	A. Azougarh, mer	P	Ve 12-14	B 015

MA4 : Stage «Cité»

LANGUE ET LITTÉRATURE ITALIENNES

Baccalauréat universitaire (Bachelor of Arts, BA) - Italien

BA1 : Histoire de la littérature italienne I - Textes classiques

2h/Année de cours (CR), «Histoire de la littérature italienne I» (pour tous/toutes les étudiant-e-s)

32F2217 CR Storia della lettura italiana. Dal Seicento all'Ottocento G. Bardazzi, po AN Lu 08-10 B 214

2h/Année de séminaire (SE 1), «Sujet de littérature» (pour étudiant-e-s italophones)

32F2288 SE Cesare Beccaria e Vittorio Alfieri : illuminismo e satira dei Lumi nell'Italia del secondo Settecento M. Danzi, pas AN Lu 16-18 SO 013

2h/Année de séminaire (SE 2), «Méthodes et outils pour l'analyse du texte littéraire» (pour étudiant-e-s non italophones)

32F2204 SE Letture e analisi di testo . Dal Seicento all'Ottocento G. Fioroni, ma AN Je 10-12 B 220

BA2 : L'analyse des textes littéraires : Rédaction I

1h/Année de cours (CR), «Sujet de littérature» (pour tous/toutes les étudiant-e-s)

32F2228 CR "Il Giorno" di Giuseppe Parini R. Leporatti, po AN Je 08-09 SO 013

32F2208 CR Vittorio Imbriani, dalla parodia all'ucronia M. Sabbatini, ce AN Je 09-10 SO 013

1-2h/Année de travaux pratiques (TP 1), «Rédaction sur le sujet traité dans CR» (pour étudiant-e-s italophones)

32F2207 TP Esercizi di redazione sull'argomento del corso F. Jermini, as AN Me 10-12 A 214

1-2h/Année de travaux pratiques (TP 2), «Rédaction sur le sujet traité dans CR» (pour étudiant-e-s non italophones)

32F2209 TP Esercizi di redazione sull'argomento del corso M. Sabbatini, ce AN Ma 08-10 A 206

BA3 : Introduction à l'étude de la langue italienne

Demi-module BA3a : Introduction à la linguistique italienne

2 h/Année de cours-séminaire (CS), «Introduction à la linguistique italienne»

32F2210 CS Elementi di linguistica italiana L. Zampese, cc AN Je 14-16 SO 013 ts 15j

L. Zampese, cc AN Ve 10-12 SO 013 ts 15j

Demi-module BA3b : Structures et histoire de la langue italienne

2h/Année de séminaire (SE 1), «Sémantique de l'énoncé et du texte»

32F2211 SE Semantica dell'enunciato e del testo L. Zampese, cc AN Je 16-18 SO 013 ts 15j

L. Zampese, cc AN Ve 14-16 A 109 ts 15j

1h/Année de séminaire (SE 2), «Précis d'histoire de la langue italienne»

32F2218 SE Profilo di storia della lingua italiana C. Roggia, cols A Me 14-16 B 110 ts 15j

C. Roggia, cols A Je 14-16 B 015 ts 15j

BA4 : Histoire de la littérature italienne II - Textes classiques

2h/Année de cours (CR), «Histoire de la littérature italienne II»

32F2217 CR Storia della lettura italiana. Dal Seicento all'Ottocento G. Bardazzi, po AN Lu 08-10 B 214

2h/Année de séminaire (SE), «Sujet de littérature moderne et/ou contemporaine»

32F2288 SE Cesare Beccaria e Vittorio Alfieri : illuminismo e satira dei Lumi nell'Italia del secondo Settecento M. Danzi, pas AN Lu 16-18 SO 013

32F2212 SE La Grecia secondo Pasolini : teatro e cinema M. Sabbatini, ce AN Me 08-10 A 214

BA5 : Lectura Dantis - Littérature médiévale et de la Renaissance

2h/Année de cours (CR), Lectura Dantis

32F2213 CR Purgatorio I - XVII R. Leporatti, po AN Ma 10-12 SO 013

2h/Année de séminaire (SE), «Sujet de littérature médiévale et de la Renaissance»

32F2205 SE Tecniche, stile e esegesi dell' "Arcadia" di Iacopo Sannazaro M. Danzi, pas A Ma 16-18 SO 013

BA6 : Langue et Style

1h/Année de cours (CR) : «Sujet de linguistique ou de stylistique»

32F2214 CR L'ordine dei costituenti nella frase. Aspetti sincronici e diacronici A. Ferrari, cc AN Lu 11-12 B 216

1h/Année de séminaire (SE 1), «Séminaire en marge du cours», ou «Sujet de linguistique»

32F2215 SE Paratesti e metatesti. Aspetti linguistici e applicazioni letterarie S. Frigerio, as A Me 12-14 B 109

1h/Année de séminaire (SE 2), «Structures formelles et rhétoriques du texte littéraire»

32F2216 SE Strutture formali e retoriche del testo letterario S. Frigerio, as P Me 12-14 B 109

BA7 : L'écriture critique : Rédaction II

1h/Année de cours (CR), «Sujet de littérature»

32F2228 CR "Il Giorno" di Giuseppe Parini R. Leporatti, po AN Je 08-09 SO 013

2h/Année de séminaire (SE) en marge du CR, «Analyser, argumenter, rédiger»

32F2207 TP Esercizi di redazione sull'argomento del corso F. Jermini, as AN Me 10-12 A 214

Maîtrise universitaire (Master of Arts, MA) - Italien

MA1 : Philologie italienne

1 - 2h/Année de cours-séminaire (CS), «Introduction à la philologie italienne»

32B0080 CS Aux origines des littératures romanes C. Alvar, po A Me 08-10 B 107

34F2235 CS Il "Fauno" di Mallarmé in Italia fra versioni d'arte e critica delle varianti R. Leporatti, po P Lu 16-18 B 002

2h/Année de séminaire (SE), «Sujet de philologie italienne»

34F2289 SE "La Ruffianella", poemetto del Boccaccio? Problemi di testo e attribuzione R. Leporatti, po A Lu 16-18 B 002

MA2 : L'interprétation du texte littéraire

1 - 2h/Année de cours (CR), «Sujet de littérature italienne»

34F2236 CR Montale 1916 - 1930 : dagli esordi alle prime "Occasioni" G. Bardazzi, po AN Ma 08-10 SO 013

1 - 2h/Année de séminaire (SE), «Sujet de littérature italienne»

34F2223 SE "Gli strumenti umani" di Vittorio Sereni G. Fioroni, ma A Me 12-14 B 110

34F2220 SE La poesia di Orelli da "L'ora del tempo" a "Sinopie" (1962 - 1977) M. Danzi, pas P Me 12-14 B 110

MA3 : Linguistique italienne

1h/Année de séminaire (SE1), «Sujet de linguistique italienne»

34F2224 SE La coordinazione, tra sintassi e testo NN A Lu 14-16 A 317

1h/Année de séminaire (SE2), «Sujet d'histoire de la langue italienne»

1 - 2h/Année de séminaire (SE3), «Analyse linguistique et stylistique de textes littéraires»

34F2237 SE Lettura linguistica dei canti di Leopardi C. Roggia, cols P Me 16-18 SO 019 ts 15j
C. Roggia, cols P Je 14-16 B 015 ts 15j

MA4 : Recherches en littérature et en linguistique

1 - 2h/Année de séminaire (SE1), «Linguistique»

34F2229 SE Le unità del testo scritto. Istruzioni grammaticali e restrizioni contestuali NN P Lu 14-16 A 317

1 - 2h/Année de séminaire (SE2), «Littérature»

34F2227 SE Clemente Rebora : "Frammenti lirici" G. Bardazzi, po P Je 08-10 A 317

Enseignement pour les mémorant-e-s

2h/Année de SE, Séminaire de recherche (tous les 15 jours)

34F2143 SE Lavori in corso G. Bardazzi, po AN Je 18-20 A 210 ts 15j
M. Danzi, pas
R. Leporatti, po

LANGUE PORTUGAISE ET LITTÉRATURES LUSOPHONES

BA/MA : Introduction à la langue portugaise et aux cultures lusophones

Demi-module BAa/MAa : Introduction à la langue et à la culture portugaise

2h/Année de SE

32F4253	SE	Língua portuguesa A1 - B1	N. Torrão, ce	A	Ve 10-12	M 2130
			N. Torrão, ce	P	Ve 10-12	A 214

1h/Année de TP

32F4254	TP	Prática da língua	N. Torrão, ce	A	Ve 09-10	M 2130
			N. Torrão, ce	P	Ve 09-10	A 214

Demi-module BAb/MAB : Introduction au monde lusophone

2h/Année de CS

32F4260	SE	Initiation à l'histoire du Brésil contemporain (XIXe - XXle siècles)	A. Enders, cc	AN	Ve 14-16	B 302	ts 15j
32F4255	CS	De Ceuta (1415) à Timor (2002) : histoire de la colonisation et de l'empire portugais	NN	AN	Ve 16-18	B 302	ts 15j

BA/MA : Langue portugaise et cultures lusophones

Demi-module BAa/MAa : Langue portugaise et cultures lusophones

1h/Année de SE

32F4258	SE	Língua portuguesa B1 - C1	N. Torrão, ce	AN	Je 14-15	B 110
---------	----	---------------------------	---------------	----	----------	-------

1h/Année de SE

32F4259	SE	Análise de textos literários e prática da língua escrita	N. Torrão, ce	AN	Je 15-16	B 110
---------	----	--	---------------	----	----------	-------

1h/Année de TP

32F4261	TP	Análise de textos e prática da oralidade	N. Torrão, ce	AN	Ve 12-14	A 214	ts 15j
---------	----	--	---------------	----	----------	-------	--------

Demi-module BAb/MAB : Littératures en langue portugaise OU Introduction au monde lusophone

Demi-module BAb/MAB : Littératures en langue portugaise

1h/Année de CS

32F4256	CS	Quem conta um conto, acrescenta um ponto - o conto na literatura portuguesa	N. Torrão, ce	A	Je 16-18	A 210
---------	----	---	---------------	---	----------	-------

1h/Année de SE

32F4257	SE	Quem conta um conto, contos do Brasil e de África	N. Torrão, ce	P	Je 16-18	A 210
---------	----	---	---------------	---	----------	-------

Demi-module Bab'/MAB' : Introduction au monde lusophone

Demi-module Bab'/MAb' : Introduction au monde lusophone

2h/Année de CS

32F4260 SE Initiation à l'histoire du Brésil contemporain (XIXe - XXe siècles) A. Enders, cc AN Ve 14-16 B 302 ts 15j

32F4255 CS De Ceuta (1415) à Timor (2002) : histoire de la colonisation et de l'empire portugais NN AN Ve 16-18 B 302 ts 15j

BA/MA : Littératures, Histoires et cultures lusophones

Demi-module BAa/MAa : Littératures en langue portugaise

1h/Année de CS

32F4256 CS Quem conta um conto, acrescenta um ponto - o conto na literatura portuguesa N. Torrão, ce A Je 16-18 A 210

1h/Année de SE

32F4257 SE Quem conta um conto, contos do Brasil e de Africa N. Torrão, ce P Je 16-18 A 210

Demi-module BAB/MAb : Introduction au monde lusophone OU Les Etats-Unis et l'Amérique lat. OU Litt. Hisp. Méd. et de la Renaissance

Demi-module BAB/MAb : Introduction au monde lusophone

2h/Année de CS

32F4260 SE Initiation à l'histoire du Brésil contemporain (XIXe - XXe siècles) A. Enders, cc AN Ve 14-16 B 302 ts 15j

32F4255 CS De Ceuta (1415) à Timor (2002) : histoire de la colonisation et de l'empire portugais NN AN Ve 16-18 B 302 ts 15j

Demi-module BAB'/MAb' : Les Etats-Unis et l'Amérique latine

2h/Semestre de CR sur les Amériques

34J0077 CR L'Amérique latine, 1810 - 2010 : de la République unitaire à la nation multiculturelle A. Helg, po A Je 10-12 A 210

2h/Semestre en relation avec le cours

34J0172 SE L'Amérique latine, 1810 - 2010 : conflits autour de la construction de la nation A. Helg, po A Je 14-16 SO 019

Demi-module BAB''/MAb'' : Littératures hispaniques médiévales et de la Renaissance

2h/Semestre de CR

32F1285 CR Historia de la literatura de la Edad Media y el Renacimiento C. Alvar, po P Je 10-12 SO 019

2h/Semestre de SE

LANGUE ET LITTÉRATURE RHÉTOROMANCHE

BA/MA : Romanche

BA/MA : Romanche

1h/Semestre de CS, Initiation pratique au romanche

32F5056 CR Cours pratique du rhétoromanche. Initiation au rumantsch grischun, lecture et exercices C. Solèr, pti A Ma 12-13 B 110

1h/Semestre de CS, Aspects de la grammaire romanche

32F5057 CR Aspects de la grammaire romanche C. Solèr, pti P Ma 12-13 B 110

1h/Année de CR, Sociolinguistique et bilinguisme

32F5058 CR Bilinguisme et langues en contact: dialectologie, registres et aménagements linguistiques C. Solèr, pti AN Ma 13-14 B 110

2h/Année de SE, Culture romanche (littérature orale et écrite)

32F5059 SE La tradition orale: collection, analyse et typologie. Textes en romanche et interprétation en français. C. Solèr, pti AN Ma 14-16 B 110

DÉPARTEMENT DES LANGUES ET DES LITTÉRATURES MÉDITERRANÉENNES, SLAVES ET ORIENTALES (MESLO)

Secrétariat MESLO (Russe, Arménien et Grec moderne) :

5, rue De-Candolle, Université, 1211 Genève 4

Bureau B 0102, Sous-sol (Uni Bastions)

Tél. 022 379.72.01 (après-midi)

Fax 022 379.71.24

Secrétariat MESLO (Arabe) :

2, rue De-Candolle, 1211 Genève 4

Bureau L301, 3e étage (De Candolle / Landolt)

Tél. 022 379.72.87 (matin)

Fax 022 379.72.81



Le Département des langues et des littératures méditerranéennes, slaves et orientales (MESLO) comprend les Unités d'études arabes, arméniennes, grecques modernes et russes. Créé en 1981/82, il réunit des disciplines explorant l'histoire, les langues, les civilisations, les traditions religieuses, et les littératures de pays et de régions situés en dehors de cet espace communément dénommé « Europe occidentale ».

Les enseignements dispensés dans le cadre du Département permettent d'accéder à des univers dont les références culturelles nous sont généralement peu familières. L'apprentissage proposé s'articule principalement autour de deux axes qui tiennent compte aussi bien de la dimension historique que du fait contemporain. Le premier est celui de l'acquisition des connaissances de la langue ou des langues de l'aire étudiée, instrument nécessaire à l'étude approfondie, et permettant l'accès aux savoirs souvent millénaires qui y ont été et y sont produits, que ce soit par écrit ou par d'autres médiums. Le deuxième axe est l'étude des multiples productions culturelles (au sens large du terme) des pays ou régions concernées.

Enfin, l'enseignement et la recherche effectués dans le cadre des Unités de MESLO portent également sur les échanges et contacts entre ces régions et notre pays, thèmes actuellement au centre de nombreux questionnements.

LANGUE, LITTÉRATURE ET CIVILISATION ARABES

Baccalauréat universitaire (Bachelor of Arts, BA) - Arabe

BA1 : Langue arabe I

4h/Année de CS, Initiation à l'arabe littéraire I

32G1110 CS	Initiation à l'arabe littéraire	F. Lghazaoui, ce	AN Lu 10-12	A 206
		F. Lghazaoui, ce	AN Me 10-12	B 109

3 - 4h/Année de TP, Travaux pratiques

32G1111 TP	Expression orale et exercices de phonétique	gr1 A. Khoury Roissard De Bellet, ce	AN Ma 10-12	B 102L
		gr2 A. Khoury Roissard De Bellet, ce	AN Ma 12-14	B 102L
32G1112 TP	Exercices et lectures	S. Glutz Von Blotzheim, as/ce	A Ve 11-13	M 1150
		S. Glutz Von Blotzheim, as/ce	P Ve 11-13	M 2130

BA2 : Histoire et civilisation arabes et islamiques I

Demi-module BA2a : Cours d'introduction

1h/Année de CR, Introduction à l'histoire de la civilisation islamique

32G1113 CR	Introduction à l'histoire de la civilisation islamique	S. Naef, po	AN Lu 17-18	B 104
------------	--	-------------	-------------	-------

Demi-module BA2b : Séminaire d'approfondissement

2h/Année de SE, Séminaire d'introduction aux études arabes et islamiques

32G1114 SE	Séminaire d'introduction aux études arabes et islamiques	A. Schlaepfer, ma	AN Lu 14-16	A 109
------------	--	-------------------	-------------	-------

BA3 : Langue arabe II

4h/Année de CS, Initiation à l'arabe littéraire II

32G1115 CS	Initiation à l'arabe littéraire	F. Lghazaoui, ce	AN Ma 10-12	A 210
		F. Lghazaoui, ce	AN Je 10-12	A 206

2h/Année de TP, Travaux pratiques

32G1116 CR	Lecture de textes et pratique de la langue	S. Glutz Von Blotzheim, as/ce	AN Je 12-14	A 303
------------	--	----------------------------------	-------------	-------

BA4 : Langue arabe III

Demi-module BA4a : Arabe des médias OU Stage

Demi-module BA4a : Arabe des médias

2h/Année de TP, Travaux pratiques

32G1117 CR Langage des médias S. Glutz Von AN Je 16-18 A 303
Blotzheim, as/ce

Demi-module BA4a' : Stage

Demi-module BA4b : Version

2h/Année de SE, Version

32G1118 SE Version S. Glutz Von AN Ve 14-16 B 015
Blotzheim, as/ce

BA5 : Histoire et civilisation arabes et islamiques II

2h/Année de CS, Cours-séminaire

32G1139 CS L'islam, le voile et l'Occident - Tentative d'une S. Naef, po A Ma 14-16 A 211
histoire intellectuelle

32G1168 CS Nations et nationalismes chez les penseurs A. Schlaepfer, ma A Ma 16-18 A 109
arabes modernes

32G1162 CS L'islam et les images - du Prophète à nos jours S. Naef, po A Me 12-14 A 210

32G1140 CS Juifs en pays arabes au 20e siècle : défis A. Schlaepfer, ma A Je 14-16 B 305
culturels et identitaires

32G1244 CS Voilées, dévoilées, revoilées, féminismes dans le S. Naef, po P Ma 14-16 A 211
monde arabe

32G1258 CS "Evénements" et guerres au Liban contemporain: S. Naef, po P Me 12-14 A 210
une exploration à travers les arts visuels, la
littérature et le cinéma

32G1273 CS La vie du Prophète B. Fudge, po P Me 16-17 B 302

BA6 : Initiation à la littérature arabe

Demi-module BA6a : Littérature arabe classique

1h/Semestre de CR, Introduction à la littérature classique

32G1122 CR Introduction à la littérature classique B. Fudge, po A Me 16-17 B 302

2h/Semestre de SE, Lecture de textes classiques

32G1123 SE Lecture de textes classiques : Les Cent et une B. Fudge, po A Lu 14-16 A 303 ts 15j
nuits

32G1261 SE Comment lire les textes classiques? B. Fudge, po P Lu 14-15 A 303

Demi-module BA6b : Littérature arabe moderne

1h/Semestre de CR, Introduction à la littérature moderne

32G1124 CR Introduction à la littérature arabe moderne P. Dove, ce AN Lu 16-17 A 113

Demi-module BA6b : Littérature arabe moderne

2h/Semestre de SE, Lecture de textes modernes

32G1125 SE Lecture de textes modernes P. Dove, ce AN Lu 17-18 A 113

BA7 : Introduction au Coran

2h/Année de SE, Introduction au Coran

32G1121 SE Introduction au Coran et lecture de sourates B. Fudge, po AN Je 12-14 A 320

Maîtrise universitaire (Master of Arts, MA) - Arabe

MA1 : Littérature classique

2 - 3/Année de SE, Explication de textes classiques

34G1160 CS Explication de textes classiques : Les sept vizirs B. Fudge, po A Ma 10-12 B 220

MA2 : Littérature moderne

2 - 3h/Année de SE, Explication de textes modernes

34G1129 CS Littérature arabe moderne et environnement P. Dove, ce A Je 16-18 A 113

34G1130 CS Développements récents dans la littérature arabe contemporaine: Écriture intime et retour au narratif P. Dove, ce P Je 16-18 A 113

MA3 : Histoire et civilisation I

2 - 3h/Année de CS, Cours

32G1139 CS L'islam, le voile et l'Occident - Tentative d'une histoire intellectuelle S. Naef, po A Ma 14-16 A 211

32G1168 CS Nations et nationalismes chez les penseurs arabes modernes A. Schlaepfer, ma A Ma 16-18 A 109

32G1162 CS L'islam et les images - du Prophète à nos jours S. Naef, po A Me 12-14 A 210

32G1140 CS Juifs en pays arabes au 20e siècle : défis culturels et identitaires A. Schlaepfer, ma A Je 14-16 B 305

34G1268 CS Qu'est-ce que le jihâd? B. Fudge, po P Ma 10-12 B 002

32G1244 CS Voilées, dévoilées, revoilées, féminismes dans le monde arabe S. Naef, po P Ma 14-16 A 211

32G1258 CS "Événements" et guerres au Liban contemporain: une exploration à travers les arts visuels, la littérature et le cinéma S. Naef, po NN P Me 12-14 A 210

MA4 : Histoire et civilisation II

MA4 : Histoire et civilisation II

2 - 3h/Année de CS, Cours-séminaire

32H4211	CS	Introduction à l'histoire des civilisations juives	D. Barbu, ar3/ce	AN	Je 16-18	B 103
32G1139	CS	L'islam, le voile et l'Occident - Tentative d'une histoire intellectuelle	S. Naef, po	A	Ma 14-16	A 211
32G1168	CS	Nations et nationalismes chez les penseurs arabes modernes	A. Schlaepfer, ma	A	Ma 16-18	A 109
32G1162	CS	L'islam et les images - du Prophète à nos jours	S. Naef, po	A	Me 12-14	A 210
32G1140	CS	Juifs en pays arabes au 20e siècle : défis culturels et identitaires	A. Schlaepfer, ma	A	Je 14-16	B 305
32G1244	CS	Voilées, dévoilées, revoilées, féminismes dans le monde arabe	S. Naef, po	P	Ma 14-16	A 211
32G1258	CS	"Evénements" et guerres au Liban contemporain: une exploration à travers les arts visuels, la littérature et le cinéma	S. Naef, po NN	P	Me 12-14	A 210

MA5 : Module à option

MA5 : Module hors discipline

MA5 : Stage de langue

Module supplémentaire BA/MAx : Civilisation arabe

Demi-module BA/MAxa : Histoire et civilisation arabes et islamiques

1h/Année de CR, Cours

32G1113	CR	Introduction à l'histoire de la civilisation islamique	S. Naef, po	AN	Lu 17-18	B 104
---------	----	--	-------------	----	----------	-------

Demi-module BA/MAxb : Introduction à la littérature arabe

1h/Semestre de CR, Introduction à la littérature classique

32G1122	CR	Introduction à la littérature classique	B. Fudge, po	A	Me 16-17	B 302
---------	----	---	--------------	---	----------	-------

1h/Semestre de CR, Introduction à la littérature moderne

32G1124	CR	Introduction à la littérature arabe moderne	P. Dove, ce	AN	Lu 16-17	A 113
---------	----	---	-------------	----	----------	-------

LANGUE, LITTÉRATURE ET CIVILISATION GRECQUES MODERNES

Baccalauréat universitaire (Bachelor of Arts, BA) - Grec moderne

BA1 : Initiation à la langue I

3h/Année de CR, Phonétique, morphologie, syntaxe, vocabulaire

32G2055	CR	Initiation à la langue I : Phonétique, morphologie, syntaxe, vocabulaire	A. Lazaridis, ce	AN Ma 18-20	A 303
			A. Lazaridis, ce	AN Me 10-11	A 303

Etudiant-e-s hellénophones: 1h/Année de CR, Littérature et culture de la Grèce moderne (cf. BA5b)

32G2064	CR	Littérature et culture grecques modernes	A. Lazaridis, ce	AN Ma 17-18	A 310
---------	----	--	------------------	-------------	-------

BA2 : Pratique de la langue : expression orale et écrite

1h/Année de TP, Exercices de rédaction I

32G2056	TP	Pratique de la langue: exercices de rédaction I	V. Tsaita-Tsilimeni, as	AN Ve 09-10	A 112
---------	----	---	-------------------------	-------------	-------

2h/Année de TP, Expression orale I

32G2057	TP	Expression orale I	V. Tsaita-Tsilimeni, as	AN Ve 10-12	A 112
---------	----	--------------------	-------------------------	-------------	-------

Etudiant-e-s hellénophones: 1h/Année de CS, Histoire et civilisation de la Grèce contemporaine (cf. BA5a)

32G2063	CS	Espace, Etat et société grecs modernes aux 19e et 20e siècles dans une perspective comparative (Balkans)	E. Borntraeger, cc	AN Ma 15-16	A 303
---------	----	--	--------------------	-------------	-------

Etudiant-e-s hellénophones: 1h/Année de CR et de SE, Explication de textes littéraires (cf. BA4)

32G2061	SE	Explication de textes littéraires	A. Lazaridis, ce	AN Me 16-17	A 303
---------	----	-----------------------------------	------------------	-------------	-------

Etudiant-e-s hellénophones: 1h/Année de SE, Version (cf. BA4)

32G2062	SE	Version	V. Tsaita-Tsilimeni, as	AN Ve 14-16	B 103	ts 15j
---------	----	---------	-------------------------	-------------	-------	--------

BA3 : Initiation à la langue II

2h/Année de CR, Morphologie, syntaxe, vocabulaire

32G2058	CR	Initiation à la langue II. Morphologie, syntaxe, vocabulaire	A. Lazaridis, ce	AN Me 14-16	A 303
---------	----	--	------------------	-------------	-------

1h/Année de TP, Expression orale II

32G2059	TP	Expression orale II	V. Tsaita-Tsilimeni, as	AN Je 10-11	A 303
---------	----	---------------------	-------------------------	-------------	-------

1h/Année de TP, Exercices de rédaction II

32G2060	CR	Exercices de rédaction II	V. Tsaita-Tsilimeni, as	AN Je 11-12	A 303
---------	----	---------------------------	-------------------------	-------------	-------

Etudiant-e-s hellénophones: 1h/Année de CS, Histoire et civilisation de la Grèce contemporaine (cf. BA5)

32G2063	CS	Espace, Etat et société grecs modernes aux 19e et 20e siècles dans une perspective comparative (Balkans)	E. Borntraeger, cc	AN Ma 15-16	A 303
---------	----	--	--------------------	-------------	-------

BA3 : Initiation à la langue II

Etudiant-e-s hellénophones: 1h/Année de CR, Littérature et culture de la Grèce moderne (cf. BA5)

32G2064 CR Littérature et culture grecques modernes A. Lazaridis, ce AN Ma 17-18 A 310

BA4 : Etude et traduction de textes grecs

1h/Année de CR et de SE, Explication de textes littéraires

32G2061 SE Explication de textes littéraires A. Lazaridis, ce AN Me 16-17 A 303

1h/Année de SE, Version

32G2062 SE Version V. Tsaita-Tsilimeni, AN Ve 14-16 B 103 ts 15j
as

BA5 : Civilisation et culture grecques modernes

Demi-module BA5a : Histoire et civilisation

1h/Année de CS, Histoire et civilisation de la Grèce contemporaine

32G2063 CS Espace, Etat et société grecs modernes aux 19e et 20e siècles dans une perspective comparative (Balkans) E. Borntraeger, cc AN Ma 15-16 A 303

Demi-module BA5b : Littérature et culture grecques modernes

1h/Année de CR, Littérature et culture de la Grèce moderne

32G2064 CR Littérature et culture grecques modernes A. Lazaridis, ce AN Ma 17-18 A 310

BA6 : Histoire de la langue grecque

1h/Année de SE, Etude de textes médiévaux et modernes

32G2174 SE Histoire de la langue grecque : aspects d'ethno- et de géolinguistique du grec moderne, question de la langue-dialectes-allophones-rayonnement linguistique E. Borntraeger, cc A Ma 16-17 A 303

32G2065 SE Histoire de la langue grecque: étude de textes médiévaux et modernes A. Lazaridis, ce P Je 14-16 B 107 ts 15j

BA7 : Module hors discipline

Maîtrise universitaire (Master of Arts, MA) - Grec moderne

MA1 : Thème et dissertation

1h/Année de SE, Thème

34G2070 SE Thème A. Lazaridis, ce AN Je 11-12 B 103

MA1 : Thème et dissertation

1h/Année de SE, Dissertation

34G2271 SE	Dissertation : L'essai politique en Grèce: Thèmes privilégiés, stratégies argumentaires et stylistiques	E. Borntraeger, cc	A	Ma 17-18	A 303	
34G2068 SE	Dissertation : étude de textes littéraires et exercices de dissertation	A. Lazaridis, ce	P	Ma 16-17	A 310	

MA2 : Textes littéraires anciens et modernes

2h/Année de SE, Littérature médiévale tardive et moderne

34G2066 SE	Littérature médiévale tardive et moderne	A. Lazaridis, ce	AN	Je 10-11	B 103	
-------------------	--	------------------	----	----------	-------	--

1h/Année de SE, Littérature contemporaine

34G2071 SE	Littérature contemporaine	V. Tsaita-Tsilimeni, as	AN	Ve 14-16	B 103	ts 15j
-------------------	---------------------------	-------------------------	----	----------	-------	--------

MA3 : Histoire, civilisation et littérature contemporaines

Demi-module MA3a : Histoire et civilisation de la Grèce contemporaine

1h/Année de SE, Textes d'histoire et de civilisation/textes d'actualité

34G2270 SE	Histoire et civilisation de la Grèce contemporaine : Les Etats-nations non slaves de l'Europe du Sud-Est depuis 1913. Stratégies nationales et géopolitiques : les cas grec, roumain et albanais	E. Borntraeger, cc	P	Ma 16-18	A 303	
-------------------	--	--------------------	---	----------	-------	--

Demi-module MA3b : Traduction littéraire

1h/Année de SE, Traduction littéraire

34G2067 SE	Traduction littéraire	A. Lazaridis, ce	AN	Je 14-16	A 310	ts 15j
-------------------	-----------------------	------------------	----	----------	-------	--------

LANGUE, LITTÉRATURE ET CIVILISATION RUSSES

Baccalauréat universitaire (Bachelor of Arts, BA) - Russe

BA1 : Langue et littérature russes

1h/Année de CR, Cours général de littérature (en français)

30G3095 CR "La ville la plus préméditée du monde" : Saint Pétersbourg dans la littérature russe (cours public) J.-P. Jaccard, po A Me 11-12 B 112

30G3096 CR "Qui pleurera cette femme?" : le "vrai" XXe siècle d'Anna Akhmatova (cours public) J.-P. Jaccard, po P Me 11-12 B 112

7h/Année de TP, Travaux pratiques de langue I (débutants) y compris 1h de laboratoire

32G3105 TP Langue russe I A. Dieterlen, ce AN Lu 12-14 B 103

A. Dieterlen, ce AN Lu 14-15 B 102L

A. Dieterlen, ce AN Me 12-14 B 107

A. Dieterlen, ce AN Je 16-18 B 015

1h/Année de TP, Langue pour russophones

32G3106 TP Grammaire pour les russophones E. Varone, ce AN Je 12-13 B 103

BA2 : Histoire de la Russie

1h/Année de CR, Cours d'introduction à l'histoire de la Russie (en français)

32G3263 CR Histoire de la Russie K. Amacher, pas AN Me 10-11 B 108

BA3 : Histoire de la littérature

2h/Année de CS, Cours-séminaire d'introduction à l'histoire de la littérature russe (en français)

32G3196 CS Introduction à l'histoire de la littérature russe (en français) J.-P. Jaccard, po AN Ma 14-16 A 210

1h/Année de CR, Cours général de littérature russe (en français)

30G3095 CR "La ville la plus préméditée du monde" : Saint Pétersbourg dans la littérature russe (cours public) J.-P. Jaccard, po A Me 11-12 B 112

30G3096 CR "Qui pleurera cette femme?" : le "vrai" XXe siècle d'Anna Akhmatova (cours public) J.-P. Jaccard, po P Me 11-12 B 112

1h/Année de SE, Séminaire de méthodologie de l'explication de textes I

32G3190 SE Méthodologie de l'explication de textes I A. Morard, ma AN Ve 14-15 A 323

BA4 : Version

2h/Année de SE, Séminaire de version

32G3184 SE Version V. Friedli, as AN Lu 16-18 B 107

BA4 : Version

6h/Année de TP, Travaux pratiques de langue II

32G3107 TP	Langue russe II	E. Varone, ce	AN Lu 10-12	B 103
		E. Varone, ce	AN Ma 10-12	B 015
		E. Varone, ce	AN Je 10-12	B 107

BA5 : Histoire et civilisation russes

1h/Année de CR, Cours sur une question d'histoire de la Russie (en français)

32G3199 CS	La fin de l'Ancien Régime russe (1881 - 1917) : politique, société, institutions	E. Markina, as	P Me 14-16	A 320
------------	--	----------------	------------	-------

1h/Année de SE, Séminaire d'histoire ou d'histoire culturelle de la Russie (en français)

32G3187 SE	L'Empire russe au XIXe siècle : espaces, territoires, stratégies impériales	K. Amacher, pas	A Lu 14-16	A 210
------------	---	-----------------	------------	-------

BA6 : Explication de textes

1h/Année de CR, Cours d'histoire de la littérature russe: XIX-XXI siècles (en français)

32G3197 CR	Histoire de la littérature russe : XIXe - XXle s. (en français)	J.-P. Jaccard, po A. Morard, ma G. Tassis Randegger, cc	AN Ve 09-10	A 210
------------	---	---	-------------	-------

2h/Année de SE, Séminaire d'explication de textes en russe

32G3192 SE	A. Pouchkine, "Le Cavalier d'airain"; N. Gogol, "La Perspective Nevski", F. Dostoïevski, "Un coeur faible"	G. Tassis Randegger, cc	A Ve 14-16	B 107
32G3193 SE	Iouri Olecha, "L'Envie"	G. Tassis Randegger, cc	P Ve 14-16	B 107

1h/Année de SE, Séminaire de méthodologie de l'explication de textes II

32G3191 SE	Méthodologie de l'explication de textes II	A. Morard, ma	AN Ve 13-14	A 310
------------	--	---------------	-------------	-------

BA7 : Philologie

2h/Année de CS, Cours-séminaire d'histoire de la langue (en français)

32G3091 CS	Histoire de la langue russe	O. Inkova, cc	AN Lu 10-12	A 303
------------	-----------------------------	---------------	-------------	-------

6h/Année de TP, TP de langue III

32G3185 TP	Langue russe III	E. Varone, ce	AN Lu 12-14	B 015
		E. Varone, ce	AN Ma 12-14	B 015
		V. Yurovsky, ce	AN Je 13-15	A 323

Maîtrise universitaire (Master of Arts, MA) - Russe

MA1 : Explication de textes, niveau avancé

MA1 : Explication de textes, niveau avancé

1h/Année de CR, Cours général de littérature en français

30G3095	CR	"La ville la plus préméditée du monde" : Saint Pétersbourg dans la littérature russe (cours public)	J.-P. Jaccard, po	A	Me 11-12	B 112
30G3096	CR	"Qui pleurera cette femme?" : le "vrai" XXe siècle d'Anna Akhmatova (cours public)	J.-P. Jaccard, po	P	Me 11-12	B 112

2h/Année de SE, Séminaire d'explication de textes en russe (= 2 auteurs)

34G3097	SE	F. Dostoïevski : "Crime et Châtiment"	J.-P. Jaccard, po	A	Me 14-16	B 107
34G3155	SE	A. Akhmatova, "Le Poème sans héros"	J.-P. Jaccard, po	P	Me 14-16	B 107

1h/Année de SE, Séminaire de théorie et critique littéraire

34G3195	SE	Les méthodes du texte	G. Tassis Randegger, cc	A	Ve 10-11	B 015
---------	----	-----------------------	-------------------------	---	----------	-------

4h/Année de TP, Travaux pratiques de langue IV (Perfectionnement)

34G3109	TP	Langue russe IV (Perfectionnement)	V. Yurovsky, ce	AN	Me 16-18	B 103
			V. Yurovsky, ce	AN	Je 15-17	A 323

MA2 : Histoire et civilisation, niveau avancé

1h/Année de CR, Cours sur une question d'histoire de la Russie ou d'histoire des rapports Russie-Europe de l'Est (en français)

34G3264	CS	Histoire de l'Ukraine (XIXe - XXe siècles) : de la petite Russie à l'indépendance	E. Aunoble, cc	A	Ve 12-14	B 315
34G3265	CS	L'Ukraine depuis 1991 : une société au sortir du système soviétique	E. Aunoble, cc	A	Ve 14-16	B 315
34G3266	CS	1914 - 1953 : quatre décennies de violence à l'Est de l'Europe (pratiques et mémoire)	E. Aunoble, cc	P	Ve 14-16	B 315

1h/Année de CS, Cours-séminaire sur l'histoire de la Russie (en russe)

34G3202	CS	Les révolutions de 1905 et 1917	E. Markina, as	A	Je 10-12	A 112
---------	----	---------------------------------	----------------	---	----------	-------

1h/Année de CS, Cours-séminaire sur une question d'histoire de la Russie (en russe)

34G3203	CS	Les luttes politiques dans le parti communiste de l'URSS (les années 1920)	K. Amacher, pas	P	Lu 14-16	A 210
---------	----	--	-----------------	---	----------	-------

MA3 : Linguistique/Dissertation littéraire

1h/Année de CS, Cours-séminaire sur les Aspects théoriques et pratiques de la communication écrite en russe

34G3188	CS	Aspects théoriques et pratiques de la communication écrite en russe	O. Inkova, cc	A	Ma 10-12	B 110
---------	----	---	---------------	---	----------	-------

1h/Année de SE, Séminaire de Linguistique du texte

34G3189	SE	Linguistique du texte	O. Inkova, cc	P	Ma 10-12	B 110
---------	----	-----------------------	---------------	---	----------	-------

1h /Année de SE, Séminaire thématique de littérature en russe

34G3194	SE	Récits d'enfance de l'exil russe	G. Tassis Randegger, cc	P	Ve 10-12	B 015
---------	----	----------------------------------	-------------------------	---	----------	-------

MA3 : Linguistique/Dissertation littéraire

1 - 2h/Année de SE, Thème

34G3186 SE Thème & Rédaction R. Doubrovkine, ce AN Ma 17-19 A 323

MA4 : Module à option

MA4 : Culture russe contemporaine

1h/Année de CR, Cours d'histoire de la littérature russe (XIX-XXI ss.) ou Cours général de littérature (en français)

32G3197 CR Histoire de la littérature russe : XIXe - XXIe s. (en français) J.-P. Jaccard, po AN Ve 09-10 A 210
A. Morard, ma
G. Tassis Randegger, cc

30G3095 CR "La ville la plus préméditée du monde" : Saint Pétersbourg dans la littérature russe (cours public) J.-P. Jaccard, po A Me 11-12 B 112

30G3096 CR "Qui pleurera cette femme?" : le "vrai" XXe siècle d'Anna Akhmatova (cours public) J.-P. Jaccard, po P Me 11-12 B 112

1 - 2h/Année de SE, Séminaire thématique: art et culture soviétique et post-soviétique (en français)

34G3247 SE Voyages, expéditions, exils et autres "délocalisations" : l'art en déplacement durant le XXe siècle russe (1917 - 1953) A. Morard, ma A Me 08-10 B 307

34G3248 SE Voyages, expéditions, exils et autres "délocalisations" : l'art en déplacement durant le XXe siècle russe (1953 - 2000) A. Morard, ma P Me 08-10 B 307

MA4 : Explication de textes, niveau avancé (2e module)

1h/Année de CR, Cours général de littérature en français

30G3095 CR "La ville la plus préméditée du monde" : Saint Pétersbourg dans la littérature russe (cours public) J.-P. Jaccard, po A Me 11-12 B 112

30G3096 CR "Qui pleurera cette femme?" : le "vrai" XXe siècle d'Anna Akhmatova (cours public) J.-P. Jaccard, po P Me 11-12 B 112

2h/Année de SE, Séminaire d'explication de textes en russe (= 2 auteurs)

34G3097 SE F. Dostoïevski : "Crime et Châtiment" J.-P. Jaccard, po A Me 14-16 B 107

34G3155 SE A. Akhmatova, "Le Poème sans héros" J.-P. Jaccard, po P Me 14-16 B 107

1h/Année de SE, Séminaire de théorie et critique littéraire

34G3195 SE Les méthodes du texte G. Tassis Randegger, A Ve 10-11 B 015
cc

4h/Année de TP, Travaux pratiques de langue IV (Perfectionnement)

34G3109 TP Langue russe IV (Perfectionnement) V. Yurovsky, ce AN Me 16-18 B 103

V. Yurovsky, ce AN Je 15-17 A 323

MA4 : Histoire et civilisation, niveau avancé (2e module)

1h/Année de CR, Cours sur une question d'histoire de la Russie ou d'histoire des rapports Russie-Europe de l'Est (en français)

34G3264 CS	Histoire de l'Ukraine (XIXe - XXIe siècles) : de la petite Russie à l'indépendance	E. Aunoble, cc	A	Ve 12-14	B 315
34G3265 CS	L'Ukraine depuis 1991 : une société au sortir du système soviétique	E. Aunoble, cc	A	Ve 14-16	B 315
34G3266 CS	1914 - 1953 : quatre décennies de violence à l'Est de l'Europe (pratiques et mémoire)	E. Aunoble, cc	P	Ve 14-16	B 315

1h/Année de CS, Cours-séminaire sur l'histoire de la Russie (en russe)

34G3202 CS	Les révolutions de 1905 et 1917	E. Markina, as	A	Je 10-12	A 112
-------------------	---------------------------------	----------------	---	----------	-------

1h/Année de CS, Cours-séminaire sur une question d'histoire de la Russie (en russe)

34G3203 CS	Les luttes politiques dans le parti communiste de l'URSS (les années 1920)	K. Amacher, pas	P	Lu 14-16	A 210
-------------------	--	-----------------	---	----------	-------

MA4 : Intermédialité : la littérature et les arts en Russie

Littérature russe (Lausanne)

MA4 : Initiation à la langue et à la littérature polonaises

Polonais (Fribourg)

MA4 : Méthodologie de la recherche en études slaves

Méthodologie (Lausanne-Fribourg)

MA4 : Histoire des idées linguistiques dans la culture russe

Linguistique (Lausanne)

MA4 : Traduction professionnelle

Traduction (Ecole de traduction et d'interprétation, Genève)

MA4 : Stage dans une université russe

Possibilité d'accomplir des modules en Russie, d'entente avec les enseignants

MA5 : Module à option

MA5 : Culture russe contemporaine

1h/Année de CR, Cours d'histoire de la littérature russe (XIX-XXI ss.) ou Cours général de littérature (en français)

32G3197 CR	Histoire de la littérature russe : XIXe - XXIe s. (en français)	J.-P. Jaccard, po A. Morard, ma G. Tassis Randegger, cc	AN	Ve 09-10	A 210
30G3095 CR	"La ville la plus préméditée du monde" : Saint Pétersbourg dans la littérature russe (cours public)	J.-P. Jaccard, po	A	Me 11-12	B 112
30G3096 CR	"Qui pleurera cette femme?" : le "vrai" XXe siècle d'Anna Akhmatova (cours public)	J.-P. Jaccard, po	P	Me 11-12	B 112

1 - 2h/Année de SE, Séminaire thématique: art et culture soviétique et post-soviétique (en français)

34G3247 SE	Voyages, expéditions, exils et autres "délocalisations" : l'art en déplacement durant le XXe siècle russe (1917 - 1953)	A. Morard, ma	A	Me 08-10	B 307
34G3248 SE	Voyages, expéditions, exils et autres "délocalisations" : l'art en déplacement durant le XXe siècle russe (1953 - 2000)	A. Morard, ma	P	Me 08-10	B 307

MA5 : Explication de textes, niveau avancé (2e module)

1h/Année de CR, Cours général de littérature en français

30G3095 CR	"La ville la plus préméditée du monde" : Saint Pétersbourg dans la littérature russe (cours public)	J.-P. Jaccard, po	A	Me 11-12	B 112
30G3096 CR	"Qui pleurera cette femme?" : le "vrai" XXe siècle d'Anna Akhmatova (cours public)	J.-P. Jaccard, po	P	Me 11-12	B 112

2h/Année de SE, Séminaire d'explication de textes en russe (= 2 auteurs)

34G3097 SE	F. Dostoïevski : "Crime et Châtiment"	J.-P. Jaccard, po	A	Me 14-16	B 107
34G3155 SE	A. Akhmatova, "Le Poème sans héros"	J.-P. Jaccard, po	P	Me 14-16	B 107

1h/Année de SE, Séminaire de théorie et critique littéraire

34G3195 SE	Les méthodes du texte	G. Tassis Randegger, cc	A	Ve 10-11	B 015
-------------------	-----------------------	-------------------------	---	----------	-------

4h/Année de TP, Travaux pratiques de langue IV (Perfectionnement)

34G3109 TP	Langue russe IV (Perfectionnement)	V. Yurovsky, ce	AN	Me 16-18	B 103
		V. Yurovsky, ce	AN	Je 15-17	A 323

MA5 : Histoire et civilisation, niveau avancé (2e module)

1h/Année de CR, Cours sur une question d'histoire de la Russie ou d'histoire des rapports Russie-Europe de l'Est (en français)

34G3264 CS	Histoire de l'Ukraine (XIXe - XXIe siècles) : de la petite Russie à l'indépendance	E. Aunoble, cc	A	Ve 12-14	B 315
34G3265 CS	L'Ukraine depuis 1991 : une société au sortir du système soviétique	E. Aunoble, cc	A	Ve 14-16	B 315
34G3266 CS	1914 - 1953 : quatre décennies de violence à l'Est de l'Europe (pratiques et mémoire)	E. Aunoble, cc	P	Ve 14-16	B 315

MA5 : Histoire et civilisation, niveau avancé (2e module)

1h/Année de CS, Cours-séminaire sur l'histoire de la Russie (en russe)

34G3202 CS Les révolutions de 1905 et 1917 E. Markina, as A Je 10-12 A 112

1h/Année de CS, Cours-séminaire sur une question d'histoire de la Russie (en russe)

34G3203 CS Les luttes politiques dans le parti communiste de l'URSS (les années 1920) K. Amacher, pas P Lu 14-16 A 210

MA5 : Intermédialité : la littérature et les arts en Russie

Littérature russe (Lausanne)

MA5 : Initiation à la langue et à la littérature polonaises

Polonais (Fribourg)

MA5 : Méthodologie de la recherche en études slaves

Méthodologie (Lausanne-Fribourg)

MA5 : Histoire des idées linguistiques dans la culture russe

Linguistique (Lausanne)

MA5 : Traduction professionnelle

Traduction (Ecole de traduction et d'interprétation, Genève)

MA5 : Stage dans une université russe

Possibilité d'accomplir des modules en Russie, d'entente avec les enseignants

LANGUE ET LITTÉRATURE ARMÉNIENNES

Baccalauréat universitaire (Bachelor of Arts, BA) - Arménien

BA1 : Littérature et civilisation arméniennes I

Demi-module BA1a : Littérature et civilisation arméniennes anciennes et médiévales I

1h/Semestre de CR1, Cours général d'histoire de la littérature arménienne ancienne et médiévale

32G4074 CR A la recherche d'une identité arménienne à l'époque ancienne (Ve siècle) V. Calzolari Bouvier, A Ma 16-17 A 317 pas

1h/Semestre de CS1, Cours-séminaire thématique d'histoire de la littérature arménienne ancienne et médiévale

30G4075 CS Constantinople, Edesse et Alexandrie: sept siècles de traductions arméniennes entre Byzance, Mésopotamie et Egypte (Ve-XIe siècle) V. Calzolari Bouvier, A Ve 14-16 A 320 ts 15j pas

Demi-module BA1b : Littérature et civilisation arméniennes modernes I

1h/Semestre de CR2, Cours général d'histoire de la littérature arménienne moderne

32G4073 CR Ecrivains arméniens entre le XIXe et le XXe siècle S. Haroutunian, as P Ma 16-17 A 317

1h/Semestre de CS2, Cours-séminaire thématique d'histoire de la littérature arménienne moderne

32G4246 CS Nouvel ordre, anciens problèmes : l'Arménie, la Turquie et l'Azerbaïdjan après l'effondrement de l'URSS H.-L. Kieser, cc A Lu 10-12 A 210

32G4183 CS Avétis Aharonian : Le Village suisse et autres 'uvres S. Haroutunian, as P Ve 14-16 A 320 ts 15j

BA2 : Langue arménienne I

Demi-module BA2a : Langue arménienne ancienne I

1 - 2h/Année de SE1, Initiation à la langue arménienne ancienne I

32G4072 SE Initiation à la langue arménienne ancienne I V. Calzolari Bouvier, AN Lu 14-15 A 320 pas

Demi-module BA2b : Langue arménienne moderne occidentale I

1 - 2h/Semestre de SE2, Initiation à la langue arménienne moderne occidentale I

32G4079 SE Initiation à la langue arménienne moderne occidentale I V. Calzolari Bouvier, P Lu 15-16 A 320 pas
S. Haroutunian, as P Ma 15-16 A 317 ts 15j

2h/Semestre de TP, en relation avec le SE2, TP à la médiathèque

32G4080 TP TP en relation avec le séminaire V. Calzolari Bouvier, P Sa 00-00 MÉDIATHÈ Médiathèque
S. Haroutunian, as

BA3 : Littérature et civilisation arméniennes II

Demi-module BA3a : Littérature et civilisation arméniennes anciennes et médiévales II

1h/Semestre de CR1, Cours général d'histoire de la littérature arménienne ancienne et médiévale

32G4074 CR A la recherche d'une identité arménienne à l'époque ancienne (Ve siècle) V. Calzolari Bouvier, A Ma 16-17 A 317 pas

1h/Semestre de CS1, Cours-séminaire thématique d'histoire de la littérature arménienne ancienne et médiévale

30G4075 CS Constantinople, Edesse et Alexandrie: sept siècles de traductions arméniennes entre Byzance, Mésopotamie et Egypte (Ve-XIe siècle) V. Calzolari Bouvier, A Ve 14-16 A 320 ts 15j pas

Demi-module BA3b : Littérature et civilisation arméniennes modernes II

1h/Semestre de CR2, Cours général d'histoire de la littérature arménienne moderne

32G4073 CR Ecrivains arméniens entre le XIXe et le XXe siècle S. Haroutunian, as P Ma 16-17 A 317

1h/Semestre de CS2, Cours-séminaire thématique d'histoire de la littérature arménienne moderne

32G4246 CS Nouvel ordre, anciens problèmes : l'Arménie, la Turquie et l'Azerbaïdjan après l'effondrement de l'URSS H.-L. Kieser, cc A Lu 10-12 A 210

32G4183 CS Avétis Aharonian : Le Village suisse et autres livres S. Haroutunian, as P Ve 14-16 A 320 ts 15j

BA4 : Langue arménienne II

Demi-module BA4a : Langue arménienne ancienne II

1h/Année de SE1, Lecture et interprétation de textes en arménien ancien

32G4078 SE Lecture et interprétation de textes en arménien ancien S. Haroutunian, as AN Ma 11-12 A 317

Demi-module BA4b : Langue arménienne moderne occidentale II

1 - 2h/Année de SE2, Initiation à la langue arménienne moderne occidentale II, avec lecture et interprétation de textes littéraires

32G4081 SE Initiation à la langue arménienne moderne occidentale II, avec lecture et interprétation de textes littéraires V. Calzolari Bouvier, AN Lu 12-13 A 320 ts 15j pas
S. Haroutunian, as AN Lu 13-14 A 320

2h/Année de TP, en relation avec le SE2, TP à la médiathèque

32G4082 TP TP en relation avec le séminaire V. Calzolari Bouvier, AN Sa 00-00 MÉDIATHÈ Médiathèque pas
S. Haroutunian, as

BA5 : Littérature et civilisation arméniennes III

1h/Semestre de CR1, Cours général d'histoire de la littérature arménienne ancienne et médiévale

32G4074 CR A la recherche d'une identité arménienne à l'époque ancienne (Ve siècle) V. Calzolari Bouvier, A Ma 16-17 A 317 pas

1h/Semestre de CS1, Cours-séminaire thématique d'histoire de la littérature arménienne ancienne et médiévale

30G4075 CS Constantinople, Edesse et Alexandrie: sept siècles de traductions arméniennes entre Byzance, Mésopotamie et Egypte (Ve-XIe siècle) V. Calzolari Bouvier, A Ve 14-16 A 320 ts 15j pas

1h/Semestre de CR2, Cours général d'histoire de la littérature arménienne moderne

32G4073 CR Ecrivains arméniens entre le XIXe et le XXe siècle S. Haroutunian, as P Ma 16-17 A 317

1h/Semestre de CS2, Cours-séminaire thématique d'histoire de la littérature arménienne moderne

32G4246 CS Nouvel ordre, anciens problèmes : l'Arménie, la Turquie et l'Azerbaïdjan après l'effondrement de l'URSS H.-L. Kieser, cc A Lu 10-12 A 210

32G4183 CS Avétis Aharonian : Le Village suisse et autres 'uvres S. Haroutunian, as P Ve 14-16 A 320 ts 15j

BA6 : Langue arménienne III

1h/Année de SE1, Lecture et interprétation de textes en arménien ancien

32G4078 SE Lecture et interprétation de textes en arménien ancien S. Haroutunian, as AN Ma 11-12 A 317

1 - 2h/Année de SE2, Initiation à la langue arménienne moderne occidentale II avec lecture et interprétation de textes littéraires

32G4081 SE Initiation à la langue arménienne moderne occidentale II, avec lecture et interprétation de textes littéraires V. Calzolari Bouvier, AN Lu 12-13 A 320 ts 15j pas
S. Haroutunian, as AN Lu 13-14 A 320

2h/Année de TP, en relation avec le SE2, TP à la médiathèque

32G4082 TP TP en relation avec le séminaire V. Calzolari Bouvier, AN Sa 00-00 MÉDIATHÈ pas Médiathèque
S. Haroutunian, as

BA7 : Initiation à la recherche OU Arménien oriental OU Stage à l'étranger OU Module hors discipline

BA7 : Initiation à la recherche

1h/Année, Encadrement personnalisé

32G4173 TU Encadrement personnalisé V. Calzolari Bouvier, AN Sa 00-00 A 316 pas

BA7 : Arménien oriental

1h/Année de SE, Séminaire d'initiation à la langue arménienne moderne orientale

BA7 : Arménien oriental

1 - 2h/Année de TP, en relation avec le SE, TP à la médiathèque

BA7 : Stage à l'étranger

BA7 : Module hors discipline

Maîtrise universitaire (Master of Arts, MA) - Arménien

MA1 : Langue et littérature arméniennes anciennes et médiévales

1h/Semestre de CS1, Cours-séminaire thématique d'histoire de la littérature arménienne ancienne et médiévale

30G4075 CS	Constantinople, Edesse et Alexandrie: sept siècles de traductions arméniennes entre Byzance, Mésopotamie et Egypte (Ve-XIe siècle)	V. Calzolari Bouvier, pas	A	Ve 14-16	A 320	ts 15j
-------------------	--	---------------------------	---	----------	-------	--------

1h/Semestre de CS2, Lecture et explication de textes en arménien ancien et médiéval

34G4086 CS	Paléographie et épigraphie arméniennes médiévales	V. Calzolari Bouvier, pas	A	Lu 13-14	A 317	
-------------------	---	---------------------------	---	----------	-------	--

MA2 : Langue et littérature arméniennes modernes

1h/Semestre de CS1, Cours-séminaire thématique d'histoire de la littérature arménienne moderne

32G4246 CS	Nouvel ordre, anciens problèmes : l'Arménie, la Turquie et l'Azerbaïdjan après l'effondrement de l'URSS	H.-L. Kieser, cc	A	Lu 10-12	A 210	
-------------------	---	------------------	---	----------	-------	--

32G4183 CS	Avétis Aharonian : Le Village suisse et autres 'uvres	S. Haroutunian, as	P	Ve 14-16	A 320	ts 15j
-------------------	---	--------------------	---	----------	-------	--------

1h/Semestre de CS2, Lecture et explication de textes en arménien moderne

34G4087 CS	Ecrivains arméniens de la Diaspora et de l'époque soviétique	V. Calzolari Bouvier, pas	P	Lu 13-14	A 317	
-------------------	--	---------------------------	---	----------	-------	--

MA3 : Arménien oriental niveau avancé OU Stage à l'étranger OU Champ complémentaire

MA3 : Arménien oriental niveau avancé

1h/Année de SE, Lecture et interprétation de textes en arménien moderne oriental

MA3 : Stage à l'étranger

MA3 : Champ complémentaire

Baccalauréat universitaire - Module supplémentaire BA/MA : Etudes arméniennes

**Demi-module BA/MAa : Langue arménienne I
OU Littérature et civilisation arméniennes I**

Demi-module BA/MAa : Langue arménienne (ancienne OU moderne) I

1 - 2h/Année de SE1, Initiation à la langue arménienne ancienne

32G4072 SE Initiation à la langue arménienne ancienne I V. Calzolari Bouvier, AN Lu 14-15 A 320
pas

1 - 2h/Semestre de SE2, Initiation à la langue arménienne moderne occidentale

30G4158 TP Préalable à l'initiation à la langue arménienne V. Calzolari Bouvier, AN Ma 14-15 A 317
moderne occidentale pas

S. Haroutunian, as AN Ma 15-16 A 317 ts 15j

32G4079 SE Initiation à la langue arménienne moderne V. Calzolari Bouvier, P Lu 15-16 A 320
occidentale I pas

S. Haroutunian, as P Ma 15-16 A 317 ts 15j

2h/Semestre de TP, en relation avec les SE, TP à la méditerranée

32G4080 TP TP en relation avec le séminaire V. Calzolari Bouvier, P Sa 00-00 MÉDIATHÈ
pas Médiathèque
S. Haroutunian, as

**Demi-module BA/MAa' : Littérature et civilisation arméniennes
(anciennes OU modernes) I**

1h/Semestre de CR1, Cours général d'histoire de la littérature arménienne ancienne et médiévale

32G4074 CR A la recherche d'une identité arménienne à V. Calzolari Bouvier, A Ma 16-17 A 317
l'époque ancienne (Ve siècle) pas

1h/Semestre de CS1, Cours-séminaire thématique d'histoire de la littérature arménienne ancienne et médiévale

30G4075 CS Constantinople, Edesse et Alexandrie: sept V. Calzolari Bouvier, A Ve 14-16 A 320 ts 15j
siècles de traductions arméniennes entre pas
Byzance, Mésopotamie et Egypte (Ve-XIe siècle)

1h/Semestre de CR2, Cours général d'histoire de la littérature arménienne moderne

32G4073 CR Ecrivains arméniens entre le XIXe et le XXe S. Haroutunian, as P Ma 16-17 A 317
siècle

1h/Semestre de CS2, Cours-séminaire thématique d'histoire de la littérature arménienne moderne

32G4246 CS Nouvel ordre, anciens problèmes : l'Arménie, la H.-L. Kieser, cc A Lu 10-12 A 210
Turquie et l'Azerbaïdjan après l'effondrement de l'URSS

32G4183 CS Avétis Aharonian : Le Village suisse et autres S. Haroutunian, as P Ve 14-16 A 320 ts 15j
livres

**Demi-module BA/MAB : Langue arménienne II
OU Littérature et civilisation arméniennes II**

Demi-module BA/MAB : Langue arménienne (ancienne OU moderne) II

1h/Année de SE1, Lecture et interprétation de textes en arménien ancien

32G4078 SE Lecture et interprétation de textes en arménien ancien S. Haroutunian, as AN Ma 11-12 A 317

1 - 2h/Semestre de SE2, Initiation à la langue arménienne moderne occidentale et interprétation de textes littéraires

32G4081 SE Initiation à la langue arménienne moderne occidentale II, avec lecture et interprétation de textes littéraires V. Calzolari Bouvier, AN Lu 12-13 A 320 ts 15j pas
S. Haroutunian, as AN Lu 13-14 A 320

2h/Semestre de TP, en relation avec SE2, TP à la médiathèque

32G4082 TP TP en relation avec le séminaire V. Calzolari Bouvier, AN Sa 00-00 MÉDIATHÈ Médiathèque pas
S. Haroutunian, as

Demi-module BA/MAB' : Littérature et civilisation arméniennes (anciennes OU modernes) II

1h/Semestre de CR1, Cours général d'histoire de la littérature arménienne ancienne et médiévale

32G4074 CR A la recherche d'une identité arménienne à l'époque ancienne (Ve siècle) V. Calzolari Bouvier, A Ma 16-17 A 317 pas

1h/Semestre de CS1, Cours-séminaire thématique d'histoire de la littérature arménienne ancienne et médiévale

30G4075 CS Constantinople, Edesse et Alexandrie: sept siècles de traductions arméniennes entre Byzance, Mésopotamie et Egypte (Ve-XIe siècle) V. Calzolari Bouvier, A Ve 14-16 A 320 ts 15j pas

1h/Semestre de CR2, Cours général d'histoire de la littérature arménienne moderne

32G4073 CR Ecrivains arméniens entre le XIXe et le XXe siècle S. Haroutunian, as P Ma 16-17 A 317

1h/Semestre de CS2, Cours-séminaire thématique d'histoire de la littérature arménienne moderne

32G4246 CS Nouvel ordre, anciens problèmes : l'Arménie, la Turquie et l'Azerbaïdjan après l'effondrement de l'URSS H.-L. Kieser, cc A Lu 10-12 A 210

32G4183 CS Avétis Aharonian : Le Village suisse et autres livres S. Haroutunian, as P Ve 14-16 A 320 ts 15j

DÉPARTEMENT D'ÉTUDES EST-ASIATIQUES

Secrétariat : 2, rue De-Candolle, 1211 Genève 4
Bureau L301, 3e étage (De Candolle / Landolt)
Tél. 022 379.72.87 (matin)
Fax 022 379.72.81

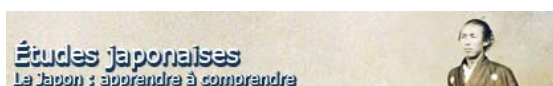

La montée en puissance de l'Asie de l'Est interroge notre monde d'aujourd'hui car elle nécessite une connaissance approfondie de ces régions. Cette évidence attire un nombre grandissant d'étudiants en même temps qu'elle offre de nouvelles opportunités en terme de débouchés, d'emplois et de recherches.

C'est pour répondre à cette attente nouvelle qu'un nouveau Département d'études est-asiatiques (ESTAS) a été inauguré en 2011 au sein de la Faculté des Lettres de l'Université de Genève, regroupant les enseignements portant sur la Chine (inaugurés dans les années 1970) sur le Japon (inaugurés dans les années 1980), et sur la Corée (inaugurés en 2007). Ce département a pour objet l'étude des langues, littératures et civilisations des sociétés est-asiatiques, qui incluent pour l'instant le monde chinois, l'archipel japonais et la péninsule coréenne. Il est le seul de ce type en Suisse romande.

Ce département est un pôle d'enseignement et de recherche en plein développement. Il a pour spécificité d'envisager les différentes sociétés asiatiques dans leurs relations réciproques, démarche qui fait de lui un centre de recherche original à l'échelle

européenne. Un grand nombre d'enseignements et de recherches effectuées dans ce cadre portent en effet sur les dynamiques transnationales est-asiatiques. Le Département d'Etudes est-asiatiques réunit plus de 30 chercheurs et collaborateurs scientifiques engagés souvent dans des projets de recherche communs et comptait lors de sa fondation une douzaine de doctorants.

Dans le domaine des études mastérales, le Département offre un master d'études chinoises (90 crédits), un master d'études japonaises (90 crédits), un master en études est-asiatiques (120 crédits) ainsi qu'un master interfacultaire spécialisé en études asiatiques (incluant l'Asie du Sud et du Sud-Est), le MASPEA (ou Master Asie).

Le Département d'études est-asiatiques travaille aussi en collaboration étroite avec l'Institut Confucius de Genève. Un certain nombre de chercheurs de ce département sont par ailleurs engagés dans des recherches financées par le Fonds National Suisse de la Recherche.

Les étudiants qui s'engagent dans des études dans le cadre de ce Département sont vivement encouragés à séjourner dans l'un des pays de la zone au cours de leurs études (Chine, Corée du Sud, Japon, Taiwan). De nombreux accords inter-universitaires ou inter-facultaires permettent aux étudiants d'effectuer des séjours d'étude ou de recherche dans de prestigieuses universités d'Asie de l'Est.

Par ailleurs, dans le cadre des accords Erasmus, des possibilités d'échanges existent aussi au sein de l'Europe avec des centres d'études en langues orientales : c'est le cas de l'Inalco à Paris, de l'Université ca'Foscari de Venise ou de l'Université de Vienne en Autriche.

LANGUE, LITTÉRATURE ET CIVILISATION CHINOISES

Baccalauréat universitaire (Bachelor of Arts, BA) - Chinois

BA1 : Langue chinoise moderne I

6 - 8h/Année de TP, Travaux pratiques de langue chinoise moderne I

32G5001 TP	Initiation au chinois moderne I	C. Berger, ce	AN	Lu 10-12	A 109	
		C. Berger, ce	AN	Me 08-10	A 109	
		C. Berger, ce	AN	Ve 10-12	A 109	
32G5167 TP	Equivalence travaux de traduction (sinophones)	C. Berger, ce	A	Je 10-12	B 305	ts 15j
				en alternance avec le 32G5241		
		C. Berger, ce	P	Je 10-12	A 109	ts 15j

BA2 : Initiation aux études chinoises

2h/Année de SE, Séminaire d'initiation aux études chinoises

32G5002 SE	Initiation aux études chinoises	J. Ng Chin Yue, ar2/sa	A	Ma 14-16	A 109
		L. Zhang, pas			
32G6206 CS	Initiation aux méthodes en études est-asiatique	S. Guex, past	A	Me 16-18	B 109

2h/Année de CR

32G6007 CR	Introduction à l'histoire du Japon	P.-F. Souyri, po	AN	Ma 17-18	B 105
32J0199 CR	La Chine au XXe s. : naissance d'un "Empire-nation"? Réformes, révolutions, rémanences	J. Bourgon, cc	AN	Je 14-16	B 307 ts 15j
34K1193 CR	Du stupa à la pagode, le voyage d'un monument bouddhique en Asie	H. Loveday, cc	AN	Ve 10-12	Coll Baur
32G5225 CR	Culture chinoise contemporaine	B. Zimmermann, past	A	Me 12-14	A 109
32G5163 CS	Histoire de la Chine moderne et contemporaine : les hommes et les événements	L. Zhang, pas	A	Je 16-18	B 109
32G5224 CR	La Chine aujourd'hui : techniques d'analyse du présent	B. Zimmermann, past	P	Me 12-14	A 109

BA3 : Langue chinoise moderne II

BA3 : Langue chinoise moderne II

6 - 8h/Année de TP, Travaux pratiques de langue chinoise moderne II

32G5255	TP	Composition et travaux pratiques	P. Zeller-Chen, ce	AN	Lu 10-12	A 310	
32G5009	TP	Initiation au chinois moderne II	P. Zeller-Chen, ce	AN	Ma 10-12	A 109	
			P. Zeller-Chen, ce	AN	Je 14-16	B 103	
32G5227	TP	Initiation au chinois moderne II : apprentissage des caractères	M. Widmer, coa/sa	AN	Ma 15-16	B 109	
32G5241	TP	Travaux de traduction	C. Berger, ce	A	Je 10-12	B 305	ts 15j
			C. Berger, ce	P	Je 10-12	A 109	ts 15j
							en alternance avec le 32G5167
32G5226	TP	ChineWeb eTandem	C. Berger, ce	AN	Ve 08-09	B 102L	

BA4 : Introduction à la littérature chinoise

2 - 4h/Année de CR et de SE

32G5141	CS	Grandes oeuvres de la littérature chinoise (en traduction)	J. Ng Chin Yue, ar2/sa P. Tran, as M. Widmer, coa/sa N. Zufferey, po	AN	Ma 08-10	A 210	
32G5262	SE	La littérature chinoise moderne : corps et genre	V. Vuilleumier, ce	P	Je 12-14	A 306	ts 15j
			V. Vuilleumier, ce	P	Je 16-18	B 104	ts 15j

BA5 : Langue chinoise classique et sinologie

Demi-module BA5a : Initiation au chinois classique

2h/Année de SE, Séminaire d'initiation au chinois classique

32G5012	TP	Introduction à la calligraphie chinoise	F. Wang, ce	AN	Lu 08-10	A 109	
32G5011	SE	Initiation au chinois classique	N. Zufferey, po	P	Me 10-12	A 109	

Demi-module BA5b : Philologie et textes classiques chinois

2h/Année de SE, Séminaires de philologie et textes classiques

32G5228	SE	Fragments classifiés de discours amoureux, 2e volet : harmonie et confrontations	V. Durand-Dastès, cc	AN	Ve 14-16	A 306	ts 15j
32G5256	SE	Sécurité et violence en Chine ancienne. Réflexions sur la construction de l'Etat impérial	R. Graziani, cc	AN	Ve 14-16	B 104	ts 15j
32G5257	SE	Textes Song du Nord autour de l'écriture	O. Constable, ce	P	Ma 10-12	A 112	

BA6 : Langue chinoise moderne III

4 - 6h/Année de TP et de SE

32G5144	TP	Lecture et traduction	G. Poizat, ce/cols	AN	Je 10-12	B 110	
32G5015	TP	Grammaire, expression orale et écrite	G. Poizat, ce/cols	AN	Ve 10-12	B 107	
32G5014	TP	Lecture de textes modernes et contemporains	V. Vuilleumier, ce	A	Je 12-16	A 306	ts 15j
32G5272	SE	Lecture de journaux	Y. Mu, pi	P	Lu 10-12	A 320	

BA7 : Langues et cultures extrême-orientales OU Module hors discipline

BA7 : Langues et cultures extrême-orientales

2 - 3h/Année de SE, Séminaire(s) interculturel(s), séminaires sur la Chine ou le Japon, conférences sur l'Extrême-Orient

32G6016	CR	Aspects de l'histoire moderne et contemporaine de l'Asie	S. Guex, past	AN	Ma 14-15	B 109	
32G8267	CS	Aspects de la Corée moderne et contemporaine	S. Guex, past	A	Lu 16-18	A 109	
32G6017	CR	Histoire du Japon moderne et contemporain	P.-F. Souyri, po	A	Me 12-14	A 206	
32K1168	CS	Les arts de la Corée du Xe au XXe siècle	H. Loveday, cc	A	Je 15-17	Coll Baur	
32G5163	CS	Histoire de la Chine moderne et contemporaine : les hommes et les événements	L. Zhang, pas	A	Je 16-18	B 109	
32G6214	CR	L'histoire de l'écriture en Chine et au Japon	O. Constable, ce	P	Me 16-18	L 107	
32G8238	CR	Histoire de la Corée (cours public)	S. Guex, past	P	Je 10-12	B 302	
32K1171	CS	La gravure moderne au Japon, 1900 - 1950	H. Loveday, cc	P	Je 15-17	Coll Baur	
32G5164	SE	La société chinoise en transition	L. Zhang, pas	P	Je 16-18	L 208	

BA7 : Module hors discipline

Maîtrise universitaire (Master of Arts, MA) - Chinois

MA1 : Chine ancienne et philologie

MA1 : Chine ancienne et philologie

3 - 4 enseignements

34G5252	SE	Les vertus d'une pédagogie anti-humaniste. Dialogues entre maîtres et disciples dans la tradition taoïste	R. Graziani, cc	AN	Ve 12-14	B 305	ts 15j
32G5228	SE	Fragments classifiés de discours amoureux, 2e volet : harmonie et confrontations	V. Durand-Dastès, cc	AN	Ve 14-16	A 306	ts 15j
34G5229	SE	Chinois classique : lecture de textes calligraphiés	O. Constable, ce	A	Ma 10-12	A 112	
34G5231	SE	Textes classiques: traductions du Hanshu et du Hou Hanshu	N. Zufferey, po	A	Me 10-12	A 109	
34G5232	SE	Récits judiciaires, crimes et société dans la Chine impériale	L. Zhang, pas	P	Ma 14-16	A 109	

MA2 : Langue et traduction chinoises

3 - 4 enseignements, dont au minimum 1 séminaire de textes classiques

34G5252	SE	Les vertus d'une pédagogie anti-humaniste. Dialogues entre maîtres et disciples dans la tradition taoïste	R. Graziani, cc	AN	Ve 12-14	B 305	ts 15j
32G5228	SE	Fragments classifiés de discours amoureux, 2e volet : harmonie et confrontations	V. Durand-Dastès, cc	AN	Ve 14-16	A 306	ts 15j
34G5240	SE	Traduction littéraire	G. Poizat, ce/cols	A	Ma 14-16	A 112	
34G5231	SE	Textes classiques: traductions du Hanshu et du Hou Hanshu	N. Zufferey, po	A	Me 10-12	A 109	
34G5233	SE	Textes littéraires modernes : Cao Naiqian, une écriture sur l'âme du monde rural chinois	L. Zhang, pas	A	Me 12-14	L 208	
34G5236	SE	Cinéma et littérature des années 80 en République populaire de Chine	L. Signer, as	A	Me 14-16	A 109	
34G5253	SE	Linguistique chinoise et didactique du chinois langue étrangère	G. Poizat, ce/cols	P	Ma 12-14	A 113	
34G5234	SE	Sujet à déterminer	NN	P	Me 14-16	A 109	

MA3 : Chine contemporaine : société, littérature, médias

3 - 4 enseignements

34J0204	SE	La Chine et les "droits de l'homme", de l'Antiquité à nos jours	J. Bourgon, cc	AN	Je 12-14	B 307	ts 15j
34G5233	SE	Textes littéraires modernes : Cao Naiqian, une écriture sur l'âme du monde rural chinois	L. Zhang, pas	A	Me 12-14	L 208	
34G5236	SE	Cinéma et littérature des années 80 en République populaire de Chine	L. Signer, as	A	Me 14-16	A 109	
32G5163	CS	Histoire de la Chine moderne et contemporaine : les hommes et les événements	L. Zhang, pas	A	Je 16-18	B 109	
34G5234	SE	Sujet à déterminer	NN	P	Me 14-16	A 109	
32G5164	SE	La société chinoise en transition	L. Zhang, pas	P	Je 16-18	L 208	

MA4 : Etudes asiatiques

3 - 4 enseignements

32G6016 CR	Aspects de l'histoire moderne et contemporaine de l'Asie	S. Guex, past	AN Ma 14-15	B 109
32G8267 CS	Aspects de la Corée moderne et contemporaine	S. Guex, past	A Lu 16-18	A 109
32G5163 CS	Histoire de la Chine moderne et contemporaine : les hommes et les événements	L. Zhang, pas	A Je 16-18	B 109
34G5239 CR	Echanges intellectuels, rapports de force, impérialisme : l'Extrême-Orient à travers son histoire intellectuelle XIX - XXe s.	S. Guex, past C. Sereni Delespaul, sa P.-F. Souyri, po L. Zhang, pas	P Me 12-14	A 206
32G5164 SE	La société chinoise en transition	L. Zhang, pas	P Je 16-18	L 208

MA5 : Etudes asiatiques

3 - 4 enseignements

32G6016 CR	Aspects de l'histoire moderne et contemporaine de l'Asie	S. Guex, past	AN Ma 14-15	B 109
32G8267 CS	Aspects de la Corée moderne et contemporaine	S. Guex, past	A Lu 16-18	A 109
32G5163 CS	Histoire de la Chine moderne et contemporaine : les hommes et les événements	L. Zhang, pas	A Je 16-18	B 109
34G5239 CR	Echanges intellectuels, rapports de force, impérialisme : l'Extrême-Orient à travers son histoire intellectuelle XIX - XXe s.	S. Guex, past C. Sereni Delespaul, sa P.-F. Souyri, po L. Zhang, pas	P Me 12-14	A 206
32G5164 SE	La société chinoise en transition	L. Zhang, pas	P Je 16-18	L 208

LANGUE, LITTÉRATURE ET CIVILISATION JAPONAISES

Baccalauréat universitaire (Bachelor of Arts, BA) - Japonais

BA1 : Langue japonaise moderne I**6 - 8h/Année de TP, Langue japonaise moderne I**

32G6030 TP	Grammaire du japonais moderne I	A. Lari, ce	AN Ma 09-11	A 303	
		C. Sereni Delespaul, sa	AN Me 14-15	A 306	
		D. Kunik, as	A Ma 09-11	B 107	
32G6031 TP	Ecriture et lexicographie I	A. Rubovszky-Ito, ce	AN Me 10-12	A 306	
32G6245 TP	Expression orale et écrite I	Y. Obataya, ce	AN Je 09-11	A 306	
32G6205 TP	Lecture de textes I	B. Boutry-Stadelmann, ce	AN Ve 16-18	B 104	ts 15j

BA2 : Initiation à l'histoire et à la littérature japonaises**1 - 2h/ Année de CR, Histoire japonaise**

32G6007 CR	Introduction à l'histoire du Japon	P.-F. Souyri, po	AN Ma 17-18	B 105	
-------------------	------------------------------------	------------------	-------------	-------	--

1 - 2h/Année de CR, Littérature japonaise

32G6033 CR	Histoire de la littérature japonaise	E. Lozerand, cc	AN Lu 16-18	A 306	ts 15j
32G6206 CS	Initiation aux méthodes en études est-asiatique	S. Guex, past	A Me 16-18	B 109	

BA3 : Langue japonaise moderne II**6 - 8h/Année de TP, Langue japonaise moderne II**

32G6207 TP	Lecture de textes II	O. Constable, ce	AN Ma 14-15	A 306	
32G6035 TP	Grammaire du japonais moderne II	C. Sereni Delespaul, sa	AN Ma 16-17	A 306	
		M. Todeschini, cc/ce	AN Me 14-16	A 206	
32G6036 TP	Ecriture et lexicographie II	Y. Obataya, ce	AN Me 12-14	A 306	
32G6034 TP	Expression orale et écrite II	A. Rubovszky-Ito, ce	AN Je 12-14	A 310	

BA4 : Introduction à la civilisation et à la culture japonaises**2 - 4h/Année de CR et de SE, Civilisation et culture japonaises**

32G6037 CR	Mieux connaître le Japon contemporain	B. Boutry-Stadelmann, ce	AN Ve 14-16	B 105	ts 15j
32G6136 CR	La pensée religieuse au Japon : histoire du bouddhisme	J. Ducor, cc	AN Ve 14-16	B 105	ts 15j
32K1168 CS	Les arts de la Corée du Xe au XXe siècle	H. Loveday, cc	A Je 15-17	Coll Baur	
32K1171 CS	La gravure moderne au Japon, 1900 - 1950	H. Loveday, cc	P Je 15-17	Coll Baur	

BA5 : Langue japonaise moderne III

6 - 8/Année de TP, Langue japonaise moderne III

32G6209 TP	Expression écrite III	A. Rubovszky-Ito, ce	AN Lu 12-14	A 303	
32G6210 TP	Lecture de textes littéraires modernes	A. Lari, ce	AN Ma 11-12	B 107	
32G6211 TP	Grammaire du japonais moderne III	C. Pitteloud, as	AN Me 09-10	A 303	
		M. Todeschini, cc/ce	AN Je 14-15	A 303	
32G6212 TP	Expression orale III	Y. Obataya, ce	AN Je 16-18	A 310	
32G6213 TP	Lecture de la presse japonaise	B. Boutry-Stadelmann, ce	AN Ve 12-14	A 323	ts 15j

BA6 : Civilisation et culture japonaises

2 - 4h/Année de CR et de SE, Civilisation et culture japonaises

32G6044 CR	Société et genre dans le Japon contemporain	M. Todeschini, cc/ce	AN Lu 16-18	B 307	ts 15j
32G6016 CR	Aspects de l'histoire moderne et contemporaine de l'Asie	S. Guex, past	AN Ma 14-15	B 109	
32G6215 CR	La guerre et l'après-guerre dans le Japon contemporain, 1931 - 1952	P.-F. Souyri, po C. Sereni Delespaul, sa	AN Je 11-12	A 214	
32G6017 CR	Histoire du Japon moderne et contemporain	P.-F. Souyri, po	A Me 12-14	A 206	
32G6214 CR	L'histoire de l'écriture en Chine et au Japon	O. Constable, ce	P Me 16-18	L 107	

BA7 : Langues et cultures extrême-orientales OU Module hors discipline

BA7 : Langues et cultures extrême-orientales

BA7 : Langues et cultures extrême-orientales

2 - 3h/Année de SE, Séminaire(s) interculturel(s), Séminaires sur la Chine ou le Japon, Conférences sur l'Extrême-Orient

32G6033	CR	Histoire de la littérature japonaise	E. Lozerand, cc	AN Lu 16-18	A 306	ts 15j
32G6016	CR	Aspects de l'histoire moderne et contemporaine de l'Asie	S. Guex, past	AN Ma 14-15	B 109	
32G8267	CS	Aspects de la Corée moderne et contemporaine	S. Guex, past	A Lu 16-18	A 109	
32G5002	SE	Initiation aux études chinoises	J. Ng Chin Yue, ar2/sa L. Zhang, pas	A Ma 14-16	A 109	
32G6017	CR	Histoire du Japon moderne et contemporain	P.-F. Souyri, po	A Me 12-14	A 206	
32G5163	CS	Histoire de la Chine moderne et contemporaine : les hommes et les événements	L. Zhang, pas	A Je 16-18	B 109	
32G8238	CR	Histoire de la Corée (cours public)	S. Guex, past	P Je 10-12	B 302	
32G5164	SE	La société chinoise en transition	L. Zhang, pas	P Je 16-18	L 208	

BA7 : Module hors discipline

Maîtrise universitaire (Master of Arts, MA) - Japonais

MA1 : Textes japonais classiques

3 - 4h/Année de SE, Lecture de textes japonais classiques

34G6049	SE	Grammaire et lecture de textes en japonais classique	A. Rubovszky-Ito, ce	AN Lu 10-12	A 306	ts 15j
34G6051	SE	Histoire du Japon classique: lecture de textes historiques	P.-F. Souyri, po	AN Ma 16-17	L 208	
34G6217	SE	Introduction au Kanbun	S. Guex, past	AN Ma 17-18	A 306	

MA2 : Langue et traduction japonaises

3 - 4h/Année de SE, Lecture de textes japonais modernes

34G6218	SE	Lecture de la presse japonaise II	S. Guex, past	AN Lu 12-14	A 310	
34G6219	SE	Expression écrite IV	Y. Obataya, ce	AN Me 09-10	A 317	
34G6220	SE	Expression orale IV	M. Todeschini, cc/ce	AN Me 10-11	A 317	
34G6221	SE	Lecture de textes historiques modernes	C. Sereni Delespaul, sa P.-F. Souyri, po	AN Je 09-11	A 214	

MA3 : Histoire et civilisation du Japon

MA3 : Histoire et civilisation du Japon

2 - 4h/Année de CR et de SE, Histoire et civilisation japonaises

34G6222 CR	La littérature japonaise par les textes	E. Lozerand, cc	AN Lu 14-16	A 306	ts 15j
34G6249 SE	Genre et travail dans le Japon contemporain	M. Todeschini, cc/ce	AN Lu 14-16	B 302	ts 15j
34G6269 SE	Histoire et religion dans le Japon classique	C. Roth Al Eid, ce	AN Ma 15-16	A 306	
34K1193 CR	Du stupa à la pagode, le voyage d'un monument bouddhique en Asie	H. Loveday, cc	AN Ve 10-12	Coll Baur	
34G5239 CR	Echanges intellectuels, rapports de force, impérialisme : l'Extrême-Orient à travers son histoire intellectuelle XIX - XXe s.	S. Guex, past C. Sereni Delespaul, sa P.-F. Souyri, po L. Zhang, pas	P Me 12-14	A 206	

MA4 : Etudes asiatiques

3 - 4 enseignements

32G6033 CR	Histoire de la littérature japonaise	E. Lozerand, cc	AN Lu 16-18	A 306	ts 15j
32G6016 CR	Aspects de l'histoire moderne et contemporaine de l'Asie	S. Guex, past	AN Ma 14-15	B 109	
34K1193 CR	Du stupa à la pagode, le voyage d'un monument bouddhique en Asie	H. Loveday, cc	AN Ve 10-12	Coll Baur	
32G8267 CS	Aspects de la Corée moderne et contemporaine	S. Guex, past	A Lu 16-18	A 109	
34G5239 CR	Echanges intellectuels, rapports de force, impérialisme : l'Extrême-Orient à travers son histoire intellectuelle XIX - XXe s.	S. Guex, past C. Sereni Delespaul, sa P.-F. Souyri, po L. Zhang, pas	P Me 12-14	A 206	

MA5 : Etudes asiatiques

3 - 4 enseignements

32G6033 CR	Histoire de la littérature japonaise	E. Lozerand, cc	AN Lu 16-18	A 306	ts 15j
32G6016 CR	Aspects de l'histoire moderne et contemporaine de l'Asie	S. Guex, past	AN Ma 14-15	B 109	
34K1193 CR	Du stupa à la pagode, le voyage d'un monument bouddhique en Asie	H. Loveday, cc	AN Ve 10-12	Coll Baur	
32G8267 CS	Aspects de la Corée moderne et contemporaine	S. Guex, past	A Lu 16-18	A 109	
34G5239 CR	Echanges intellectuels, rapports de force, impérialisme : l'Extrême-Orient à travers son histoire intellectuelle XIX - XXe s.	S. Guex, past C. Sereni Delespaul, sa P.-F. Souyri, po L. Zhang, pas	P Me 12-14	A 206	

LANGUE ET CIVILISATION CORÉENNES
BA/MA : Langue et civilisation coréennes**BA/MA : Langue et civilisation coréennes****4h/Année de SE, Initiation à la langue coréenne**

32G8237 SE	Initiation à la langue coréenne	S.-M. Kim, ce	AN Ma 12-14	B 305
		S.-M. Kim, ce	AN Ve 08-10	L 208

1h/Année de CR, Civilisation coréenne

32G6016 CR	Aspects de l'histoire moderne et contemporaine de l'Asie	S. Guex, past	AN Ma 14-15	B 109
32G8267 CS	Aspects de la Corée moderne et contemporaine	S. Guex, past	A Lu 16-18	A 109
32K1168 CS	Les arts de la Corée du Xe au XXe siècle	H. Loveday, cc	A Je 15-17	Coll Baur
34G5239 CR	Echanges intellectuels, rapports de force, impérialisme : l'Extrême-Orient à travers son histoire intellectuelle XIX - XXe s.	S. Guex, past C. Sereni Delespaul, sa P.-F. Souyri, po L. Zhang, pas	P Me 12-14	A 206
32G8238 CR	Histoire de la Corée (cours public)	S. Guex, past	P Je 10-12	B 302

ETUDES EST-ASIATIQUES AVEC SPÉCIALISATION EN PHILOGIE ET TRADUCTION

Maîtrise universitaire avec spécialisation (Master of Arts, MA)

MA1 : Chine ancienne et philologie

3 - 4 enseignements

34G5252 SE	Les vertus d'une pédagogie anti-humaniste. Dialogues entre maîtres et disciples dans la tradition taoïste	R. Graziani, cc	AN	Ve 12-14	B 305	ts 15j
32G5228 SE	Fragments classifiés de discours amoureux, 2e volet : harmonie et confrontations	V. Durand-Dastès, cc	AN	Ve 14-16	A 306	ts 15j
34G5229 SE	Chinois classique : lecture de textes calligraphiés	O. Constable, ce	A	Ma 10-12	A 112	
34G5231 SE	Textes classiques: traductions du Hanshu et du Hou Hanshu	N. Zufferey, po	A	Me 10-12	A 109	
34G5232 SE	Récits judiciaires, crimes et société dans la Chine impériale	L. Zhang, pas	P	Ma 14-16	A 109	

MA2 : Langue et traduction chinoises

3 - 4 enseignements, dont au minimum 1 séminaire de textes classiques

34G5252 SE	Les vertus d'une pédagogie anti-humaniste. Dialogues entre maîtres et disciples dans la tradition taoïste	R. Graziani, cc	AN	Ve 12-14	B 305	ts 15j
32G5228 SE	Fragments classifiés de discours amoureux, 2e volet : harmonie et confrontations	V. Durand-Dastès, cc	AN	Ve 14-16	A 306	ts 15j
34G5240 SE	Traduction littéraire	G. Poizat, ce/cols	A	Ma 14-16	A 112	
34G5231 SE	Textes classiques: traductions du Hanshu et du Hou Hanshu	N. Zufferey, po	A	Me 10-12	A 109	
34G5233 SE	Textes littéraires modernes : Cao Naiqian, une écriture sur l'âme du monde rural chinois	L. Zhang, pas	A	Me 12-14	L 208	
34G5236 SE	Cinéma et littérature des années 80 en République populaire de Chine	L. Signer, as	A	Me 14-16	A 109	
34G5253 SE	Linguistique chinoise et didactique du chinois langue étrangère	G. Poizat, ce/cols	P	Ma 12-14	A 113	
34G5234 SE	Sujet à déterminer	NN	P	Me 14-16	A 109	

MA3 : Textes japonais classiques

3 - 4h/Année de SE, Lecture de textes japonais classiques

34G6049 SE	Grammaire et lecture de textes en japonais classique	A. Rubovszky-Ito, ce	AN	Lu 10-12	A 306	ts 15j
34G6051 SE	Histoire du Japon classique: lecture de textes historiques	P.-F. Souyri, po	AN	Ma 16-17	L 208	
34G6217 SE	Introduction au Kanbun	S. Guex, past	AN	Ma 17-18	A 306	

MA4 : Module à options

MA4 : Langue et civilisation coréennes

4h/Année de SE, Initiation à la langue coréenne

32G8237 SE	Initiation à la langue coréenne	S.-M. Kim, ce	AN Ma 12-14	B 305	
		S.-M. Kim, ce	AN Ve 08-10	L 208	

1h/Année de CR, Civilisation coréenne

32G6016 CR	Aspects de l'histoire moderne et contemporaine de l'Asie	S. Guex, past	AN Ma 14-15	B 109	
32G8267 CS	Aspects de la Corée moderne et contemporaine	S. Guex, past	A Lu 16-18	A 109	
32K1168 CS	Les arts de la Corée du Xe au XXe siècle	H. Loveday, cc	A Je 15-17	Coll Baur	
34G5239 CR	Echanges intellectuels, rapports de force, impérialisme : l'Extrême-Orient à travers son histoire intellectuelle XIX - XXe s.	S. Guex, past C. Sereni Delespaul, sa P.-F. Souyri, po L. Zhang, pas	P Me 12-14	A 206	
32G8238 CR	Histoire de la Corée (cours public)	S. Guex, past	P Je 10-12	B 302	

MA4 : Chine contemporaine : société, littérature, médias

3 - 4 enseignements

34J0204 SE	La Chine et les "droits de l'homme", de l'Antiquité à nos jours	J. Bourgon, cc	AN Je 12-14	B 307	ts 15j
34G5233 SE	Textes littéraires modernes : Cao Naiqian, une écriture sur l'âme du monde rural chinois	L. Zhang, pas	A Me 12-14	L 208	
34G5236 SE	Cinéma et littérature des années 80 en République populaire de Chine	L. Signer, as	A Me 14-16	A 109	
32G5163 CS	Histoire de la Chine moderne et contemporaine : les hommes et les événements	L. Zhang, pas	A Je 16-18	B 109	
34G5234 SE	Sujet à déterminer	NN	P Me 14-16	A 109	
32G5164 SE	La société chinoise en transition	L. Zhang, pas	P Je 16-18	L 208	

MA4 : Histoire et civilisation du Japon

2 - 4h/Année de CR et de SE, Histoire et civilisation japonaises

34G6222 CR	La littérature japonaise par les textes	E. Lozerand, cc	AN Lu 14-16	A 306	ts 15j
34G6249 SE	Genre et travail dans le Japon contemporain	M. Todeschini, cc/ce	AN Lu 14-16	B 302	ts 15j
34G6269 SE	Histoire et religion dans le Japon classique	C. Roth Al Eid, ce	AN Ma 15-16	A 306	
34K1193 CR	Du stupa à la pagode, le voyage d'un monument bouddhique en Asie	H. Loveday, cc	AN Ve 10-12	Coll Baur	
34G5239 CR	Echanges intellectuels, rapports de force, impérialisme : l'Extrême-Orient à travers son histoire intellectuelle XIX - XXe s.	S. Guex, past C. Sereni Delespaul, sa P.-F. Souyri, po L. Zhang, pas	P Me 12-14	A 206	

MA4 : Module libre

MA5 : Module à options

MA5 : Langue et civilisation coréennes

4h/Année de SE, Initiation à la langue coréenne

32G8237 SE	Initiation à la langue coréenne	S.-M. Kim, ce	AN Ma 12-14	B 305	
		S.-M. Kim, ce	AN Ve 08-10	L 208	

1h/Année de CR, Civilisation coréenne

32G6016 CR	Aspects de l'histoire moderne et contemporaine de l'Asie	S. Guex, past	AN Ma 14-15	B 109	
32G8267 CS	Aspects de la Corée moderne et contemporaine	S. Guex, past	A Lu 16-18	A 109	
32K1168 CS	Les arts de la Corée du Xe au XXe siècle	H. Loveday, cc	A Je 15-17	Coll Baur	
34G5239 CR	Echanges intellectuels, rapports de force, impérialisme : l'Extrême-Orient à travers son histoire intellectuelle XIX - XXe s.	S. Guex, past C. Sereni Delespaul, sa P.-F. Souyri, po L. Zhang, pas	P Me 12-14	A 206	
32G8238 CR	Histoire de la Corée (cours public)	S. Guex, past	P Je 10-12	B 302	

MA5 : Chine contemporaine : société, littérature, médias

3 - 4 enseignements

34J0204 SE	La Chine et les "droits de l'homme", de l'Antiquité à nos jours	J. Bourgon, cc	AN Je 12-14	B 307	ts 15j
34G5233 SE	Textes littéraires modernes : Cao Naiqian, une écriture sur l'âme du monde rural chinois	L. Zhang, pas	A Me 12-14	L 208	
34G5236 SE	Cinéma et littérature des années 80 en République populaire de Chine	L. Signer, as	A Me 14-16	A 109	
32G5163 CS	Histoire de la Chine moderne et contemporaine : les hommes et les événements	L. Zhang, pas	A Je 16-18	B 109	
34G5234 SE	Sujet à déterminer	NN	P Me 14-16	A 109	
32G5164 SE	La société chinoise en transition	L. Zhang, pas	P Je 16-18	L 208	

MA5 : Histoire et civilisation du Japon

MA5 : Histoire et civilisation du Japon

2 - 4h/Année de CR et de SE, Histoire et civilisation japonaises

34G6222 CR	La littérature japonaise par les textes	E. Lozerand, cc	AN Lu 14-16	A 306	ts 15j
34G6249 SE	Genre et travail dans le Japon contemporain	M. Todeschini, cc/ce	AN Lu 14-16	B 302	ts 15j
34G6269 SE	Histoire et religion dans le Japon classique	C. Roth Al Eid, ce	AN Ma 15-16	A 306	
34K1193 CR	Du stupa à la pagode, le voyage d'un monument bouddhique en Asie	H. Loveday, cc	AN Ve 10-12	Coll Baur	
34G5239 CR	Echanges intellectuels, rapports de force, impérialisme : l'Extrême-Orient à travers son histoire intellectuelle XIX - XXe s.	S. Guex, past C. Sereni Delespaul, sa P.-F. Souyri, po L. Zhang, pas	P Me 12-14	A 206	

MA5 : Module libre

MA6 : Langue et traduction japonaises

3 - 4h/Année de SE, Lecture de textes japonais modernes

34G6218 SE	Lecture de la presse japonaise II	S. Guex, past	AN Lu 12-14	A 310	
34G6219 SE	Expression écrite IV	Y. Obataya, ce	AN Me 09-10	A 317	
34G6220 SE	Expression orale IV	M. Todeschini, cc/ce	AN Me 10-11	A 317	
34G6221 SE	Lecture de textes historiques modernes	C. Sereni Delespaul, sa P.-F. Souyri, po	AN Je 09-11	A 214	

MA7 : Études asiatiques

3 - 4 enseignements

32G6033 CR	Histoire de la littérature japonaise	E. Lozerand, cc	AN Lu 16-18	A 306	ts 15j
32G6016 CR	Aspects de l'histoire moderne et contemporaine de l'Asie	S. Guex, past	AN Ma 14-15	B 109	
34K1193 CR	Du stupa à la pagode, le voyage d'un monument bouddhique en Asie	H. Loveday, cc	AN Ve 10-12	Coll Baur	
32G8267 CS	Aspects de la Corée moderne et contemporaine	S. Guex, past	A Lu 16-18	A 109	
34G5239 CR	Echanges intellectuels, rapports de force, impérialisme : l'Extrême-Orient à travers son histoire intellectuelle XIX - XXe s.	S. Guex, past C. Sereni Delespaul, sa P.-F. Souyri, po L. Zhang, pas	P Me 12-14	A 206	

Demi-module MA8 : Études asiatiques : traduction

DÉPARTEMENT DES SCIENCES DE L'ANTIQUITÉ

Secrétariat : 2, rue De-Candolle, 1211 Genève 4
Bureau 106, 1er étage (De-Candolle / Landolt)
Tél. 022 379.70.33
Fax 022 379.79.32



Dans un temps préoccupé de mémoire et d'identité, il n'est pas surprenant que les civilisations antiques jouissent d'un regain d'intérêt: laboratoire des formes premières de nos cultures (systèmes politiques, arts et techniques, littératures, philosophie, religions, etc.), l'Antiquité proche-orientale et gréco-romaine suscite des questions d'actualité. A la fois étrange et familière, elle représente aussi, pour l'étudiant et le chercheur, l'occasion de "se" penser "autre".

Notre Département offre, dans le cadre assez rare d'une unité organique, un ensemble d'enseignements qui couvrent l'Egypte, le Proche-Orient ancien, la Grèce et Rome, du 3e millénaire av. J.-C. à l'aube de la civilisation médiévale.

LANGUE ET LITTÉRATURE GRECQUES

Baccalauréat universitaire (Bachelor of Arts, BA) - Grec

BA1 : Notions élémentaires pour l'étude du grec ancien

Demi-module BA1a : Recherche et version

1h/Semestre de TP, Exercices de recherche

32H1047	TP	Exercices de recherche	A. Kolde, cc	A	Me 14-16	B 103	ts 15j
---------	----	------------------------	--------------	---	----------	-------	--------

1h [=2h tous les 15 jours]/Année de TP, Exercices de version, 1e partie

32H1050	TP	Version grecque 1	NN	AN	Ve 12-14	A 317	ts 15j
---------	----	-------------------	----	----	----------	-------	--------

Demi-module BA1b : Approfondissement de la version

1h [=2h tous les 15 jours]/Année de TP, Exercices de version, 2e partie

32H1051	TP	Version grecque 2	NN	AN	Ve 12-14	A 317	ts 15j
---------	----	-------------------	----	----	----------	-------	--------

BA2 : Interprétation d'auteurs 1

2h/Année de TP, Lecture grammaticale

32H1043	TP	Lecture grammaticale : exercices pratiques	S. Gallno, ce	AN	Lu 08-10	B 107	
---------	----	--	---------------	----	----------	-------	--

2 x 2h/Semestre de SE, Séminaire d'interprétation d'auteurs

32H1232	CS	Euripide, Iphigénie à Aulis	P. Schubert, po	A	Me 08-10	A 206	
---------	----	-----------------------------	-----------------	---	----------	-------	--

32H1233	CS	Polybe 1 et 2 : les méthodes de l'historiographe	P. Schubert, po	P	Me 08-10	A 206	
---------	----	--	-----------------	---	----------	-------	--

32H1236	CS	Le "Roman d'Alexandre Grec" d'Alexandrie à Byzance	A.-L. Rey, mer	P	Je 12-14	L 208	
---------	----	--	----------------	---	----------	-------	--

32H1235	CS	Aristophane, Lysistrata	S. Gallno, ce	P	Ve 08-10	B 002	
---------	----	-------------------------	---------------	---	----------	-------	--

BA3 : Civilisation et littérature grecques 1

1h/Année de CR, Cours de littérature

32H1044	CR	Le cycle épique	P. Schubert, po	A	Lu 14-15	B 109	
---------	----	-----------------	-----------------	---	----------	-------	--

32H1237	CR	Alexandrie, phare du monde hellénistique	A. Kolde, cc	P	Lu 14-15	B 109	
---------	----	--	--------------	---	----------	-------	--

1h/Année de TP

32H1057	TP	Lecture de textes en marge du cours de littérature	NN	AN	Lu 15-16	B 103	
---------	----	--	----	----	----------	-------	--

2h/Semestre de SE, Séminaire de civilisation grecque

32H1055	SE	Présence des lieux de mémoire dans la littérature grecque: préparation au voyage d'études	P. Schubert, po	P	Me 14-16	B 103	
---------	----	---	-----------------	---	----------	-------	--

BA4 : Civilisation et litt. grecques 2 OU Init. au grec byz. OU Init. au grec myc. et à l'ecdotique OU Init. à la papyrologie documentaire OU Init. au grec

BA4 : Civilisation et littérature grecques 2

1h/Année de CR, Cours de littérature

32H1044 CR	Le cycle épique	P. Schubert, po	A	Lu 14-15	B 109	
32H1237 CR	Alexandrie, phare du monde hellénistique	A. Kolde, cc	P	Lu 14-15	B 109	

1h/Année TP

32H1059 TP	Initiation à la langue grecque : exercices pratiques	S. Gallno, ce	AN	Ma 14-16	B 103	
------------	--	---------------	----	----------	-------	--

2h/Semestre de SE, Séminaire de civilisation grecque

32H1055 SE	Présence des lieux de mémoire dans la littérature grecque: préparation au voyage d'études	P. Schubert, po	P	Me 14-16	B 103	
------------	---	-----------------	---	----------	-------	--

1h/Année de CS, Cours-séminaire d'introduction à l'étude de la civilisation byzantine

32H1060 CS	Introduction à l'étude de la civilisation byzantine, période B	A.-L. Rey, mer	AN	Me 10-12	B 110	ts 15j
------------	--	----------------	----	----------	-------	--------

BA4 : Initiation au grec byzantin

Demi-module BA4a : Introduction à la civilisation byzantine

1h/Année de CS, Cours-séminaire d'introduction, étude d'une période

32H1060 CS	Introduction à l'étude de la civilisation byzantine, période B	A.-L. Rey, mer	AN	Me 10-12	B 110	ts 15j
------------	--	----------------	----	----------	-------	--------

1h/Année de TP, Lectures et travaux complémentaires

32H1063 TP	Travaux pratiques (accompagnant le CS d'introduction 32H1060 et le SE thématique 66HC0003) A: Reliques et miracles à Byzance P: Lectures et travaux complémentaires, par groupes	A.-L. Rey, mer	AN	Ma 14-16	A 320	ts 15j
------------	--	----------------	----	----------	-------	--------

Demi-module BA4b : Civilisation byzantine

1 - 2h/Semestre de SE, Séminaire thématique

66HC000 CR	Constantinople, naissance d'une capitale chrétienne	F. Amsler, ext A.-L. Rey, mer	A	Lu 10-12	B 001b	
------------	---	----------------------------------	---	----------	--------	--

1h/Année de TP, Lectures et travaux complémentaires

32H1063 TP	Travaux pratiques (accompagnant le CS d'introduction 32H1060 et le SE thématique 66HC0003) A: Reliques et miracles à Byzance P: Lectures et travaux complémentaires, par groupes	A.-L. Rey, mer	AN	Ma 14-16	A 320	ts 15j
------------	--	----------------	----	----------	-------	--------

BA4 : Initiation au grec mycénien et à l'ecdotique

1h [=2h tous les 15 jours]/Année de TP, Ecdotique

32H1061 RD	Ecdotique : exercices d'établissement de textes (inscriptions, papyrus, manuscrits)	A.-L. Rey, mer	AN	Me 10-12	B 110	ts 15j
------------	---	----------------	----	----------	-------	--------

BA4 : Initiation au grec mycénien et à l'ecdotique

1h/Année de TP, Mycénien

32H1064 TP Introduction au grec mycénien. Lecture et interprétation de tablettes en linéaire B C. Trümpy, ce AN Me 16-18 A 317 ts 15j

BA4 : Initiation à la papyrologie documentaire

Demi-module BA4a : Initiation à la papyrologie documentaire I

1h/Année de TP, Papyrologie documentaire I

1h/Semestre, Lectures de textes papyrologiques I

Demi-module BA4b : Initiation à la papyrologie documentaire II

1h/Année de TP, Papyrologie documentaire II

32H1133 TP Papyrologie documentaire II, papyrus ptolémaïques P. Schubert, po A Lu 10-12 L 308 ts 15j

1h/Semestre, Lectures de textes papyrologiques II

32H1134 RD Exercices de déchiffrement et d'interprétation de papyrus documentaires: papyrus ptolémaïques P. Schubert, po A Lu 10-12 L 308 ts 15j

BA4 : Initiation à la langue grecque

2h/Année de CS, Cours-séminaire d'initiation à la langue grecque

32H1059 TP Initiation à la langue grecque : exercices pratiques S. Gallno, ce AN Ma 14-16 B 103

1h/Année, Laboratoire de langue

32H1058 TP Initiation à la langue grecque : laboratoire S. Gallno, ce AN Ma 08-09 B 102L
S. Gallno, ce AN Je 13-14 B 102L

BA5 : Interprétation d'auteurs 2

2h/Année de TP, Lecture grammaticale

32H1043 TP Lecture grammaticale : exercices pratiques S. Gallno, ce AN Lu 08-10 B 107

2 x 2h/Semestre de SE, Séminaire d'interprétation d'auteurs

32H1232 CS Euripide, Iphigénie à Aulis P. Schubert, po A Me 08-10 A 206

32H1233 CS Polybe 1 et 2 : les méthodes de l'historiographe P. Schubert, po P Me 08-10 A 206

32H1236 CS Le "Roman d'Alexandre Grec" d'Alexandrie à Byzance A.-L. Rey, mer P Je 12-14 L 208

32H1235 CS Aristophane, Lysistrata S. Gallno, ce P Ve 08-10 B 002

BA6 : Langue grecque

Demi-module BA6a : Techniques de la langue grecque

2h/Semestre de TP, Stylistique, métrique et accentuation

32H1052 TP Exercices d'accentuation, métrique et stylistique S. Gallno, ce P Lu 10-12 B 110

Demi-module BA6b : Histoire de la langue grecque

1h/Année de CR, Grammaire comparée

32H1062 CR Le Grec et ses dialectes dans ses rapports avec les autres langues indo-européennes C. Trümpy, ce AN Me 12-14 A 317 ts 15j

1h/Année de CR, Histoire de la langue grecque

32G2065 SE Histoire de la langue grecque: étude de textes médiévaux et modernes A. Lazaridis, ce P Je 14-16 B 107 ts 15j

BA7 : Module hors discipline

Maîtrise universitaire (Master of Arts, MA) - Grec

MA1 : Séminaire avancé d'interprétation d'auteurs

3 x 2h/Semestre de SE, Séminaire avancé, interprétation d'auteurs

32H1232 CS Euripide, Iphigénie à Aulis P. Schubert, po A Me 08-10 A 206

32H1233 CS Polybe 1 et 2 : les méthodes de l'historiographe P. Schubert, po P Me 08-10 A 206

32H1236 CS Le "Roman d'Alexandre Grec" d'Alexandrie à Byzance A.-L. Rey, mer P Je 12-14 L 208

32H1235 CS Aristophane, Lysistrata S. Gallno, ce P Ve 08-10 B 002

MA2 : Littérature et textes

2 x 1h/Semestre de CR, Littérature grecque

32H1044 CR Le cycle épique P. Schubert, po A Lu 14-15 B 109

32H1237 CR Alexandrie, phare du monde hellénistique A. Kolde, cc P Lu 14-15 B 109

2 x 1h/semestre de TP, Travaux pratiques en marge du cours de littérature

32H1057 TP Lecture de textes en marge du cours de littérature NN AN Lu 15-16 B 103

MA3 : Ecriture et transmission des textes OU Grec byzantin, niveau avancé OU Papyrologie documentaire

MA3 : Ecriture et transmission des textes

1h [=2h tous les 15 jours]/Année de TP, Ecdotique

32H1061 RD Ecdotique : exercices d'établissement de textes (inscriptions, papyrus, manuscrits) A.-L. Rey, mer AN Me 10-12 B 110 ts 15j

1h/Année de TP, Mycénien

32H1064 TP Introduction au grec mycénien. Lecture et interprétation de tablettes en linéaire B C. Trümpy, ce AN Me 16-18 A 317 ts 15j

MA3 : Grec byzantin, niveau avancé

Demi-module MA3a : Approfondissement de l'étude de la civilisation byzantine

1h/Année de CS, Cours-séminaire d'introduction, étude d'une seconde période

32H1060 CS Introduction à l'étude de la civilisation byzantine, période B A.-L. Rey, mer AN Me 10-12 B 110 ts 15j

1 - 2/Semestre de SE, Séminaire thématique de grec byzantin

66HC000 CR Constantinople, naissance d'une capitale chrétienne F. Amsler, ext A Lu 10-12 B 001b
A.-L. Rey, mer

1h de TP par groupes, Lectures et travaux complémentaires

32H1063 TP Travaux pratiques (accompagnant le CS d'introduction 32H1060 et le SE thématique 66HC0003) A.-L. Rey, mer AN Ma 14-16 A 320 ts 15j
A: Reliques et miracles à Byzance
P: Lectures et travaux complémentaires, par groupes

Demi-module MA3b : Interprétation d'auteurs byzantins

2 x 2h/Semestre de CS, Cours-séminaire d'interprétation d'auteurs byzantins

32H1236 CS Le "Roman d'Alexandre Grec" d'Alexandrie à Byzance A.-L. Rey, mer P Je 12-14 L 208

MA3 : Papyrologie documentaire

Demi-module MA3a : Papyrologie documentaire I

1h/Année de TP, Papyrologie documentaire I

1h/Semestre, Lectures de textes papyrologiques I

Demi-module MA3b : Papyrologie documentaire II

1h/Année de TP, Papyrologie documentaire II

32H1133 TP Papyrologie documentaire II, papyrus ptolémaïques P. Schubert, po A Lu 10-12 L 308 ts 15j

Demi-module MA3b : Papyrologie documentaire II

1h/Semestre, Lectures de textes papyrologiques II

32H1134 RD Exercices de déchiffrement et d'interprétation de papyrus documentaires: papyrus ptolémaïques P. Schubert, po A Lu 10-12 L 308 ts 15j

MA4 : Ecriture et transmission des textes OU Grec byzantin, niveau avancé OU Papyrologie documentaire

MA4 : Ecriture et transmission des textes

1h [=2h tous les 15 jours]/Année de TP, Ecdotique

32H1061 RD Ecdotique : exercices d'établissement de textes (inscriptions, papyrus, manuscrits) A.-L. Rey, mer AN Me 10-12 B 110 ts 15j

1h/Année de TP, Mycénien

32H1064 TP Introduction au grec mycénien. Lecture et interprétation de tablettes en linéaire B C. Trümpy, ce AN Me 16-18 A 317 ts 15j

MA4 : Grec byzantin, niveau avancé

Demi-module MA4a : Approfondissement de l'étude de la civilisation byzantine

1h/Année de CS, Cours-séminaire d'introduction, étude d'une seconde période

32H1060 CS Introduction à l'étude de la civilisation byzantine, période B A.-L. Rey, mer AN Me 10-12 B 110 ts 15j

1 - 2/Semestre de SE, Séminaire thématique de grec byzantin

66HC000 CR Constantinople, naissance d'une capitale chrétienne F. Amsler, ext A Lu 10-12 B 001b A.-L. Rey, mer

1h de TP par groupes, Lectures et travaux complémentaires

32H1063 TP Travaux pratiques (accompagnant le CS d'introduction 32H1060 et le SE thématique 66HC0003) A: Reliques et miracles à Byzance P: Lectures et travaux complémentaires, par groupes A.-L. Rey, mer AN Ma 14-16 A 320 ts 15j

Demi-module MA4b : Interprétation d'auteurs byzantins

2 x 2h/Semestre de CS, Cours-séminaire d'interprétation d'auteurs byzantins

32H1236 CS Le "Roman d'Alexandre Grec" d'Alexandrie à Byzance A.-L. Rey, mer P Je 12-14 L 208

MA4 : Papyrologie documentaire

Demi-module MA4a : Papyrologie documentaire I

1h/Année de TP, Papyrologie documentaire I

Demi-module MA4a : Papyrologie documentaire I

1h/Semestre, Lectures de textes papyrologiques I

Demi-module MA4b : Papyrologie documentaire II

1h/Année de TP, Papyrologie documentaire II

32H1133 TP Papyrologie documentaire II, papyrus ptolémaïques P. Schubert, po A Lu 10-12 L 308 ts 15j

1h/Semestre, Lectures de textes papyrologiques II

32H1134 RD Exercices de déchiffrement et d'interprétation de papyrus documentaires: papyrus ptolémaïques P. Schubert, po A Lu 10-12 L 308 ts 15j

MA5 : Ecriture et transmission des textes OU Grec byzantin, niveau avancé OU Papyrologie documentaire

MA5 : Ecriture et transmission des textes

1h [=2h tous les 15 jours]/Année de TP, Ecdotique

32H1061 RD Ecdotique : exercices d'établissement de textes (inscriptions, papyrus, manuscrits) A.-L. Rey, mer AN Me 10-12 B 110 ts 15j

1h/Année de TP, Mycénien

32H1064 TP Introduction au grec mycénien. Lecture et interprétation de tablettes en linéaire B C. Trümpy, ce AN Me 16-18 A 317 ts 15j

MA5 : Grec byzantin, niveau avancé

Demi-module MA5a : Approfondissement de l'étude de la civilisation byzantine

1h/Année de CS, Cours-séminaire d'introduction, étude d'une seconde période

32H1060 CS Introduction à l'étude de la civilisation byzantine, période B A.-L. Rey, mer AN Me 10-12 B 110 ts 15j

1 - 2/Semestre de SE, Séminaire thématique de grec byzantin

66HC000 CR Constantinople, naissance d'une capitale chrétienne F. Amsler, ext A Lu 10-12 B 001b A.-L. Rey, mer

1h de TP par groupes, Lectures et travaux complémentaires

32H1063 TP Travaux pratiques (accompagnant le CS d'introduction 32H1060 et le SE thématique 66HC0003) A: Reliques et miracles à Byzance P: Lectures et travaux complémentaires, par groupes A.-L. Rey, mer AN Ma 14-16 A 320 ts 15j

Demi-module MA5b : Interprétation d'auteurs byzantins

2 x 2h/Semestre de CS, Cours-séminaire d'interprétation d'auteurs byzantins

32H1236 CS Le "Roman d'Alexandre Grec" d'Alexandrie à Byzance A.-L. Rey, mer P Je 12-14 L 208

MA5 : Papyrologie documentaire

Demi-module MA5a : Papyrologie documentaire I

1h/Année de TP, Papyrologie documentaire I

1h/Semestre, Lectures de textes papyrologiques I

Demi-module MA5b : Papyrologie documentaire II

1h/Année de TP, Papyrologie documentaire II

32H1133 TP	Papyrologie documentaire II, papyrus ptolémaïques	P. Schubert, po	A	Lu 10-12	L 308	ts 15j
------------	---	-----------------	---	----------	-------	--------

1h/Semestre, Lectures de textes papyrologiques II

32H1134 RD	Exercices de déchiffrement et d'interprétation de papyrus documentaires: papyrus ptolémaïques	P. Schubert, po	A	Lu 10-12	L 308	ts 15j
------------	---	-----------------	---	----------	-------	--------

Maîtrise universitaire avec spécialisation (Master of Arts, MA) - Grec

Module MA6 : Module de spécialisation

Module MA7 : Module de spécialisation

Demi-module MA8 : Travail écrit

Modules supplémentaires

BA suppl. / MA suppl. : Langue et civilisation grecques

2h/Année, Initiation à la langue grecque

32H1058 TP	Initiation à la langue grecque : laboratoire	S. Gallno, ce	AN	Ma 08-09	B 102L
------------	--	---------------	----	----------	--------

S. Gallno, ce	AN	Je 13-14	B 102L
---------------	----	----------	--------

32H1059 TP	Initiation à la langue grecque : exercices pratiques	S. Gallno, ce	AN	Ma 14-16	B 103
------------	--	---------------	----	----------	-------

1h/Année de CR, Cours de littérature

32H1044 CR	Le cycle épique	P. Schubert, po	A	Lu 14-15	B 109
------------	-----------------	-----------------	---	----------	-------

32H1237 CR	Alexandrie, phare du monde hellénistique	A. Kolde, cc	P	Lu 14-15	B 109
------------	--	--------------	---	----------	-------

BA suppl. / MA suppl. : Langue et civilisation grecques

2h/Semestre de SE, Séminaire de civilisation grecque

32H1055 SE Présence des lieux de mémoire dans la littérature grecque: préparation au voyage d'études P. Schubert, po P Me 14-16 B 103

BAX : Civilisation byzantine

Demi-module BAXa : Introduction à la civilisation byzantine

1h/Année de CS, Cours-séminaire d'introduction

32H1060 CS Introduction à l'étude de la civilisation byzantine, période B A.-L. Rey, mer AN Me 10-12 B 110 ts 15j

1h/Année de TP par groupes, Lectures de travaux complémentaires

32H1063 TP Travaux pratiques (accompagnant le CS d'introduction 32H1060 et le SE thématique 66HC0003) A.-L. Rey, mer AN Ma 14-16 A 320 ts 15j
A: Reliques et miracles à Byzance
P: Lectures et travaux complémentaires, par groupes

Demi-module BAXb : Civilisation byzantine

1 - 2h/Semestre de SE, Séminaire thématique

66HC000 CR Constantinople, naissance d'une capitale chrétienne F. Amsler, ext A Lu 10-12 B 001b
A.-L. Rey, mer

1h/Année de TP par groupes, Lectures de travaux complémentaires

32H1063 TP Travaux pratiques (accompagnant le CS d'introduction 32H1060 et le SE thématique 66HC0003) A.-L. Rey, mer AN Ma 14-16 A 320 ts 15j
A: Reliques et miracles à Byzance
P: Lectures et travaux complémentaires, par groupes

MAX : Civilisation byzantine, niveau avancé

Demi-module MAXa : Approfondissement de l'étude de la civilisation

1h/Année de CS, Cours-séminaire d'introduction, étude d'une seconde période

32H1060 CS Introduction à l'étude de la civilisation byzantine, période B A.-L. Rey, mer AN Me 10-12 B 110 ts 15j

1h de TP par groupes, Lectures et travaux complémentaires

32H1063 TP Travaux pratiques (accompagnant le CS d'introduction 32H1060 et le SE thématique 66HC0003) A.-L. Rey, mer AN Ma 14-16 A 320 ts 15j
A: Reliques et miracles à Byzance
P: Lectures et travaux complémentaires, par groupes

**Demi-module MAXb : Civilisation byzantine niveau avancé pour non-hellénistes
OU Civilisation byzantine niveau avancé pour hellénistes**

Demi-module MAXb : Civilisation byzantine niveau avancé pour non-hellénistes

2 x 1 - 2h/Semestre de SE, Séminaire thématique

66HC000 CR	Constantinople, naissance d'une capitale chrétienne	F. Amsler, ext A.-L. Rey, mer	A	Lu 10-12	B 001b
-------------------	---	----------------------------------	---	----------	--------

Demi-module MAXb' : Civilisation byzantine niveau avancé pour hellénistes

1 - 2h/Semestre de SE, Séminaire thématique

66HC000 CR	Constantinople, naissance d'une capitale chrétienne	F. Amsler, ext A.-L. Rey, mer	A	Lu 10-12	B 001b
-------------------	---	----------------------------------	---	----------	--------

2 x 2h/Semestre de CS, Cours-séminaire d'interprétation d'auteurs

32H1236 CS	Le "Roman d'Alexandre Grec" d'Alexandrie à Byzance	A.-L. Rey, mer	P	Je 12-14	L 208
-------------------	--	----------------	---	----------	-------

LANGUE ET LITTÉRATURE LATINES

Baccalauréat universitaire (Bachelor of Arts, BA) - Latin

BA1 : Histoire de la littérature latine

2h/Année de CS, Histoire de la littérature latine

32H2041 CS De Livius Andronicus à Venance Fortunat N. Hecquet-Noti, ce AN Ve 14-16 A 214

BA2 : Interprétation d'auteurs I

2h/Année de SE, Lecture de textes latins

32H2023 SE Poésie et rhétorique sous la République D. Nelis, po AN Ma 12-14 L 107
N. Hecquet-Noti, ce

1h/Année de SE, Lectures en marge du séminaire

32H2148 SE Lectures complémentaires C. Fry, ce AN Me 10-11 L 107

1h/Année de TP, Introduction à la philologie

32H2038 TP Introduction à la philologie N. Hecquet-Noti, ce AN Me 11-12 L 107

BA3 : Langue I

2h/Année de TP, Thème I

32H2037 TP Sémantique et syntaxe C. Fry, ce AN Me 14-16 L 107

1h/Année de TP, Version latine I

32H2031 TP Version latine N. Hecquet-Noti, ce AN Ma 14-16 L 107 ts 15j

BA4 : Interprétation d'auteurs II

2h/Année de SE, Lecture de textes latins

32H2030 SE Interprétation d'auteurs II. N. Hecquet-Noti, ce AN Lu 17-19 L 107
A: Autour de Lesbie : Le Pro Caelio de Cicéron D. Nelis, po
P: Les armes et les hommes : l'Enéide de Virgile

1h/Année de SE, Lectures en marge du séminaire

32H2035 SE Lectures complémentaires Y. Zanetti, as AN Ve 13-14 L 107

BA5 : Langue II

1h/Année de TP, Version latine II

32H2031 TP Version latine N. Hecquet-Noti, ce AN Ma 14-16 L 107 ts 15j

1h/Année de TP, Thème II

32H2033 TP Thème II : stylistique C. Fry, ce AN Ma 14-16 L 107 ts 15j

1h/Année de CS, Histoire du latin

32H2027 CS Histoire du latin C. Fry, ce AN Lu 14-15 L 107

BA6 : Interprétation d'auteurs III

2h/Année de SE, Lecture de textes latins

32H2030 SE Interprétation d'auteurs II. N. Hecquet-Noti, ce AN Lu 17-19 L 107
A: Autour de Lesbie : Le Pro Caelio de Cicéron D. Nelis, po
P: Les armes et les hommes : l'Enéide de Virgile

BA6 : Interprétation d'auteurs III

1h/Année de SE, Lectures en marge du séminaire

32H2035 SE Lectures complémentaires Y. Zanetti, as AN Ve 13-14 L 107

BA7 : Histoire et institutions OU Module hors discipline

BA7 : Histoire et institutions

2h/Année de CS, Epigraphie latine : voir plan d'études d'Histoire ancienne. (module "Epigraphie et institutions" du plan d'études d'Histoire ancienne).

BA7 : Module hors discipline

Maîtrise universitaire (Master of Arts, MA) - Latin

Variante "Latin antique"

MA1 : Enseignements avancés de langue et littérature latines

1h/Année de CS, Linguistique latine

34H2029 CS Latin vulgaire C. Fry, ce AN Lu 16-17 L 107

1h/Année de TP, Etablissement de commentaire

34H2034 TP Établissement de commentaire C. Fry, ce A Lu 10-12 L 107 ts 15j

C. Fry, ce P Lu 10-12 B 015 ts 15j

MA2 : Études littéraires et philologiques I

4h/Année de CS, Lecture de textes latins

34H2110 SE La poésie alexandrine à Rome : Properce, Amores 4 D. Nelis, po A Je 10-12 L 107

34H2111 SE Carpe diem : Les Odes d'Horace D. Nelis, po A Je 14-16 L 107

34H2112 SE Jeux de controverses. La déclamation latine entre histoire et fiction D. Van Mal-Maeder, ext P Je 10-12 L 107

34H2109 SE Les armes et une femme : Virgile, Enéide 11 D. Nelis, po P Je 14-16 L 107

MA3 : Études littéraires et philologiques II

MA3 : Études littéraires et philologiques II

4h/Année de CS, Lecture de textes latins

34H2110	SE	La poésie alexandrine à Rome : Propertius, Amores 4	D. Nelis, po	A	Je 10-12	L 107	
34H2111	SE	Carpe diem : Les Odes d'Horace	D. Nelis, po	A	Je 14-16	L 107	
34H2112	SE	Jeux de controverses. La déclamation latine entre histoire et fiction	D. Van Mal-Maeder, ext	P	Je 10-12	L 107	
34H2109	SE	Les armes et une femme : Virgile, Enéide 11	D. Nelis, po	P	Je 14-16	L 107	

Variante "Latin médiéval"

MA1 : Enseignements avancés de langue et littérature latines (antiques et médiévales)

1h/Année de CS, Linguistique latine

34H2029	CS	Latin vulgaire	C. Fry, ce	AN	Lu 16-17	L 107	
---------	----	----------------	------------	----	----------	-------	--

1h/Année de TP, Etablissement de commentaire

34H2034	TP	Établissement de commentaire	C. Fry, ce	A	Lu 10-12	L 107	ts 15j
			C. Fry, ce	P	Lu 10-12	B 015	ts 15j

MA2 : Études littéraires et philologiques I (antiques et médiévales)

4h/Année de CS, Lecture de textes latins et/ou médiévaux

32B0067	SE	Lecture commentée de textes latins médiévaux : Un recueil de fabliaux en latin, le "Petronius redivivus" ("Pétrone ressuscité")	J.-Y. Tilliette, po	A	Me 16-18	B 110	
34H2110	SE	La poésie alexandrine à Rome : Propertius, Amores 4	D. Nelis, po	A	Je 10-12	L 107	
34H2111	SE	Carpe diem : Les Odes d'Horace	D. Nelis, po	A	Je 14-16	L 107	
32B0012	SE	Lecture commentée de textes latins médiévaux : Un roman de chevalerie en vers latins, les "Gesta militum" de Hugues de Mâcon	J.-Y. Tilliette, po	P	Me 16-18	B 110	
34H2112	SE	Jeux de controverses. La déclamation latine entre histoire et fiction	D. Van Mal-Maeder, ext	P	Je 10-12	L 107	
34H2109	SE	Les armes et une femme : Virgile, Enéide 11	D. Nelis, po	P	Je 14-16	L 107	

MA3 : Études littéraires et philologiques II (antiques et médiévales)

MA3 : Études littéraires et philologiques II (antiques et médiévales)

4h/Année de CS, Lecture de textes latins et/ou médiévaux

32B0067 SE	Lecture commentée de textes latins médiévaux : Un recueil de fabliaux en latin, le "Petronius redivivus" ("Pétrone ressuscité")	J.-Y. Tilliette, po	A	Me 16-18	B 110
34H2110 SE	La poésie alexandrine à Rome : Properce, Amores 4	D. Nelis, po	A	Je 10-12	L 107
34H2111 SE	Carpe diem : Les Odes d'Horace	D. Nelis, po	A	Je 14-16	L 107
32B0012 SE	Lecture commentée de textes latins médiévaux : Un roman de chevalerie en vers latins, les "Gesta militum" de Hugues de Mâcon	J.-Y. Tilliette, po	P	Me 16-18	B 110
34H2112 SE	Jeux de controverses. La déclamation latine entre histoire et fiction	D. Van Mal-Maeder, ext	P	Je 10-12	L 107
34H2109 SE	Les armes et une femme : Virgile, Enéide 11	D. Nelis, po	P	Je 14-16	L 107

Modules à option MA4-MA6

Module MA4 : Interprétation d'auteurs, niveau avancé

2h/Année de SE, Lecture de textes latins

32H2030 SE	Interprétation d'auteurs II. A: Autour de Lesbie : Le Pro Caelio de Cicéron P: Les armes et les hommes : l'Enéide de Virgile	N. Hecquet-Noti, ce D. Nelis, po	AN	Lu 17-19	L 107
-------------------	--	-------------------------------------	----	----------	-------

1h/Année de SE, Lectures en marge du séminaire

32H2035 SE	Lectures complémentaires	Y. Zanetti, as	AN	Ve 13-14	L 107
-------------------	--------------------------	----------------	----	----------	-------

Module MA5 : Langue et civilisation grecques

2h/Année, Initiation à la langue grecque

32H1058 TP	Initiation à la langue grecque : laboratoire	S. Gallno, ce	AN	Ma 08-09	B 102L
		S. Gallno, ce	AN	Je 13-14	B 102L
32H1059 TP	Initiation à la langue grecque : exercices pratiques	S. Gallno, ce	AN	Ma 14-16	B 103
32H1052 TP	Exercices d'accentuation, métrique et stylistique	S. Gallno, ce	P	Lu 10-12	B 110

1h/Année, Cours de littérature

32H1044 CR	Le cycle épique	P. Schubert, po	A	Lu 14-15	B 109
32H1237 CR	Alexandrie, phare du monde hellénistique	A. Kolde, cc	P	Lu 14-15	B 109

2h/Semestre, Séminaire de civilisation grecque

32H1055 SE	Présence des lieux de mémoire dans la littérature grecque: préparation au voyage d'études	P. Schubert, po	P	Me 14-16	B 103
-------------------	---	-----------------	---	----------	-------

Maîtrise universitaire avec spécialisation (Master of Arts, MA) - Latin

Module MA6 : Module de spécialisation

Module MA7 : Module de spécialisation

Demi-module MA8 : Travail écrit

Modules supplémentaires

BA : Langue et linguistique latines

2h/Année de SE, Langue latine

32H2026 SE	Langue latine	C. Fry, ce	AN Lu 13-14	L 107
		C. Fry, ce	AN Ma 13-14	B 107

1h/Année de TP, Exercices associés au SE de langue latine

32H2039 TP	Exercices associés au SE de langue latine	C. Fry, ce	AN Je 12-13	B 015
------------	---	------------	-------------	-------

2h/Année de SE, approche linguistique du latin

32H2036 SE	Approche linguistique du latin	C. Fry, ce	AN Me 13-14	B 002
		C. Fry, ce	AN Je 13-14	B 015

BA : Langue et culture latines

2h/Année de SE, Langue latine

32H2025 SE	Langue latine	gr1 Y. Zanetti, as	AN Lu 12-14	B 002
		gr2 L. Galli Milic, ce/cols	AN Ma 12-14	B 104
		gr3 N. Hecquet-Noti, ce	AN Ve 12-14	B 104
		gr4 Y. Rüttsche, ce	AN Ve 12-14	B 109

1h/Année de TP, Exercices associés au SE de langue latine

32H2040 TP	Exercices associés au séminaire de langue latine	Y. Rüttsche, ce	AN Ve 14-15	B 109
------------	--	-----------------	-------------	-------

2h/Année de SE, Culture latine

32H2024 SE	Culture latine	gr1 Y. Rüttsche, ce	AN Lu 12-14	B 105
		gr2 N. Hecquet-Noti, ce	AN Me 12-14	B 104
		gr3 N. Hecquet-Noti, ce	AN Je 12-14	B 104

BA/MA : Histoire de la littérature latine

2h/Année de CS, Histoire de la littérature latine

32H2041 CS De Livius Andronicus à Venance Fortunat N. Hecquet-Noti, ce AN Ve 14-16 A 214

BA/MA suppl. : Linguistique latine

1h/Année de CS, Histoire du latin

32H2027 CS Histoire du latin C. Fry, ce AN Lu 14-15 L 107

1h/Année de CS, Linguistique latine

34H2029 CS Latin vulgaire C. Fry, ce AN Lu 16-17 L 107

HISTOIRE ANCIENNE

Baccalauréat universitaire (Bachelor of Arts, BA) - Histoire ancienne

BA1 : Introduction à l'histoire ancienne

2h/Semestre de CR, Histoire grecque ou romaine

32H3145 CR	Carthage et les royaumes africains face à Rome 1 : guerre et paix	P. Sánchez, po	A	Me 16-17	B 112
32H3259 CR	Carthage et les royaumes africains face à Rome 2 : l'intégration dans l'Empire	P. Sánchez, po	P	Me 16-17	B 112

2h/Année de TP, Introduction à l'histoire ancienne

32H3022 TP	Introduction à l'histoire ancienne	L. Silva Reneses, as	AN	Ma 08-10	L 208
------------	------------------------------------	----------------------	----	----------	-------

BA2 : Histoire grecque ou romaine I

2h/Semestre de CR, Histoire grecque ou romaine

32H3145 CR	Carthage et les royaumes africains face à Rome 1 : guerre et paix	P. Sánchez, po	A	Me 16-17	B 112
32H3259 CR	Carthage et les royaumes africains face à Rome 2 : l'intégration dans l'Empire	P. Sánchez, po	P	Me 16-17	B 112

2h/Semestre de SE, Histoire grecque ou romaine

32H3010 SE	Complots, révoltes et révolutions : le pouvoir romain et sa contestation sous les Julio-Claudiens et les Flaviens	C. Schmidt, ce	A	Lu 16-18	A 211
32H3140 SE	Traités, conventions entre Etats et droits des individus dans le monde grec à l'époque hellénistique	P. Sánchez, po	A	Me 10-12	A 206
32H3011 SE	Trahisons et usurpations : le pouvoir romain et sa contestation des Antonins à l'époque tardive	C. Schmidt, ce	P	Lu 16-18	A 211
32H3141 SE	Les Ptolémées d'Alexandrie, l'Egypte et le monde grec à l'époque hellénistique	P. Sánchez, po	P	Me 10-12	A 206

2h/Semestre de SE, Histoire grecque ou romaine

32H3010 SE	Complots, révoltes et révolutions : le pouvoir romain et sa contestation sous les Julio-Claudiens et les Flaviens	C. Schmidt, ce	A	Lu 16-18	A 211
32H3140 SE	Traités, conventions entre Etats et droits des individus dans le monde grec à l'époque hellénistique	P. Sánchez, po	A	Me 10-12	A 206
32H3011 SE	Trahisons et usurpations : le pouvoir romain et sa contestation des Antonins à l'époque tardive	C. Schmidt, ce	P	Lu 16-18	A 211
32H3141 SE	Les Ptolémées d'Alexandrie, l'Egypte et le monde grec à l'époque hellénistique	P. Sánchez, po	P	Me 10-12	A 206

BA3 : Histoire grecque ou romaine II

2h/Semestre de CR, Histoire grecque ou romaine

32H3145 CR	Carthage et les royaumes africains face à Rome 1 : guerre et paix	P. Sánchez, po	A	Me 16-17	B 112
32H3259 CR	Carthage et les royaumes africains face à Rome 2 : l'intégration dans l'Empire	P. Sánchez, po	P	Me 16-17	B 112

BA3 : Histoire grecque ou romaine II

2h/Semestre de SE, Histoire grecque ou romaine

32H3010	SE	Complots, révoltes et révolutions : le pouvoir romain et sa contestation sous les Julio-Claudiens et les Flaviens	C. Schmidt, ce	A	Lu 16-18	A 211
32H3140	SE	Traités, conventions entre Etats et droits des individus dans le monde grec à l'époque hellénistique	P. Sánchez, po	A	Me 10-12	A 206
32H3011	SE	Trahisons et usurpations : le pouvoir romain et sa contestation des Antonins à l'époque tardive	C. Schmidt, ce	P	Lu 16-18	A 211
32H3141	SE	Les Ptolémées d'Alexandrie, l'Egypte et le monde grec à l'époque hellénistique	P. Sánchez, po	P	Me 10-12	A 206

2h/Semestre de SE, Histoire grecque ou romaine

32H3010	SE	Complots, révoltes et révolutions : le pouvoir romain et sa contestation sous les Julio-Claudiens et les Flaviens	C. Schmidt, ce	A	Lu 16-18	A 211
32H3140	SE	Traités, conventions entre Etats et droits des individus dans le monde grec à l'époque hellénistique	P. Sánchez, po	A	Me 10-12	A 206
32H3011	SE	Trahisons et usurpations : le pouvoir romain et sa contestation des Antonins à l'époque tardive	C. Schmidt, ce	P	Lu 16-18	A 211
32H3141	SE	Les Ptolémées d'Alexandrie, l'Egypte et le monde grec à l'époque hellénistique	P. Sánchez, po	P	Me 10-12	A 206

BA4 : Histoire régionale

2h/Semestre de SE, Histoire régionale

34H3238	SE	Des Cyclopes aux Vandales: histoire de la Sicile dans l'Antiquité. 1e partie.	M. Aberson, ce	A	Ve 12-14	A 211
---------	----	---	----------------	---	----------	-------

2h/Semestre de SE, Histoire régionale

34H3239	SE	Des Cyclopes aux Vandales: histoire de la Sicile dans l'Antiquité. 2e partie	M. Aberson, ce	P	Ve 12-14	A 211
---------	----	--	----------------	---	----------	-------

BA5 : Épigraphie et institutions

2h/Année de SE, Epigraphie grecque ou latine

34H3240	SE	Introduction à l'épigraphie latine : la louve et le sanglier, société et religion en Gaule romaine d'après les inscriptions (connaissance du latin indispensable)	C. Schmidt, ce	AN	Ma 10-12	A 211
---------	----	---	----------------	----	----------	-------

BA6 : Discipline complémentaire I

BA7 : Discipline complémentaire II

Maîtrise universitaire (Master of Arts, MA) - Histoire ancienne

MA1 : Histoire grecque ou romaine ou régionale I, niveau avancé

2h/Semestre de CR, Histoire grecque ou romaine

32H3145 CR	Carthage et les royaumes africains face à Rome 1 : guerre et paix	P. Sánchez, po	A	Me 16-17	B 112	
32H3259 CR	Carthage et les royaumes africains face à Rome 2 : l'intégration dans l'Empire	P. Sánchez, po	P	Me 16-17	B 112	

2h/Semestre de SE, Histoire grecque ou romaine ou régionale

34H3263 SE	Rome et la construction de l'Empire. Séminaire de recherche (connaissance d'une langue ancienne indispensable)	P. Sánchez, po	AN	Ma 16-18	L 107	ts 15j
34H3209 SE	Fonder une ville : l'identité en question entre réalité quotidienne, imaginaire et discours littéraire (Grèce archaïque et classique)	A.-F. Jaccottet-Muller, cc	A	Ve 10-12	A 306	
34H3238 SE	Des Cyclopes aux Vandales: histoire de la Sicile dans l'Antiquité. 1e partie.	M. Aberson, ce	A	Ve 12-14	A 211	
34H3210 SE	Fonder et refonder une ville : pouvoirs et identités entre évergétisme, loyauté et idéologie (d'Alexandre au IIe siècle de notre ère)	A.-F. Jaccottet-Muller, cc	P	Ve 10-12	A 306	
34H3239 SE	Des Cyclopes aux Vandales: histoire de la Sicile dans l'Antiquité. 2e partie	M. Aberson, ce	P	Ve 12-14	A 211	

2h/Semestre de SE, Histoire grecque ou romaine ou régionale

34H3263 SE	Rome et la construction de l'Empire. Séminaire de recherche (connaissance d'une langue ancienne indispensable)	P. Sánchez, po	AN	Ma 16-18	L 107	ts 15j
34H3209 SE	Fonder une ville : l'identité en question entre réalité quotidienne, imaginaire et discours littéraire (Grèce archaïque et classique)	A.-F. Jaccottet-Muller, cc	A	Ve 10-12	A 306	
34H3238 SE	Des Cyclopes aux Vandales: histoire de la Sicile dans l'Antiquité. 1e partie.	M. Aberson, ce	A	Ve 12-14	A 211	
34H3210 SE	Fonder et refonder une ville : pouvoirs et identités entre évergétisme, loyauté et idéologie (d'Alexandre au IIe siècle de notre ère)	A.-F. Jaccottet-Muller, cc	P	Ve 10-12	A 306	
34H3239 SE	Des Cyclopes aux Vandales: histoire de la Sicile dans l'Antiquité. 2e partie	M. Aberson, ce	P	Ve 12-14	A 211	

MA2 : Histoire grecque ou romaine ou régionale II, niveau avancé

2h/Semestre de SE, Histoire grecque ou romaine ou régionale

34H3263 SE	Rome et la construction de l'Empire. Séminaire de recherche (connaissance d'une langue ancienne indispensable)	P. Sánchez, po	AN	Ma 16-18	L 107	ts 15j
34H3209 SE	Fonder une ville : l'identité en question entre réalité quotidienne, imaginaire et discours littéraire (Grèce archaïque et classique)	A.-F. Jaccottet-Muller, cc	A	Ve 10-12	A 306	
34H3238 SE	Des Cyclopes aux Vandales: histoire de la Sicile dans l'Antiquité. 1e partie.	M. Aberson, ce	A	Ve 12-14	A 211	
34H3210 SE	Fonder et refonder une ville : pouvoirs et identités entre évergétisme, loyauté et idéologie (d'Alexandre au IIe siècle de notre ère)	A.-F. Jaccottet-Muller, cc	P	Ve 10-12	A 306	
34H3239 SE	Des Cyclopes aux Vandales: histoire de la Sicile dans l'Antiquité. 2e partie	M. Aberson, ce	P	Ve 12-14	A 211	

MA2 : Histoire grecque ou romaine ou régionale II, niveau avancé

2h/Semestre de SE, Histoire grecque ou romaine ou régionale

34H3263	SE	Rome et la construction de l'Empire. Séminaire de recherche (connaissance d'une langue ancienne indispensable)	P. Sánchez, po	AN	Ma 16-18	L 107	ts 15j
34H3209	SE	Fonder une ville : l'identité en question entre réalité quotidienne, imaginaire et discours littéraire (Grèce archaïque et classique)	A.-F. Jaccottet-Muller, cc	A	Ve 10-12	A 306	
34H3238	SE	Des Cyclopes aux Vandales: histoire de la Sicile dans l'Antiquité. 1e partie.	M. Aberson, ce	A	Ve 12-14	A 211	
34H3210	SE	Fonder et refonder une ville : pouvoirs et identités entre évergétisme, loyauté et idéologie (d'Alexandre au IIe siècle de notre ère)	A.-F. Jaccottet-Muller, cc	P	Ve 10-12	A 306	
34H3239	SE	Des Cyclopes aux Vandales: histoire de la Sicile dans l'Antiquité. 2e partie	M. Aberson, ce	P	Ve 12-14	A 211	

MA3 : Epigraphie et institutions, niveau avancé

2h/Année de SE, Epigraphie grecque ou latine

34H3240	SE	Introduction à l'épigraphie latine : la louve et le sanglier, société et religion en Gaule romaine d'après les inscriptions (connaissance du latin indispensable)	C. Schmidt, ce	AN	Ma 10-12	A 211	
---------	----	---	----------------	----	----------	-------	--

Maîtrise universitaire avec spécialisation (Master of Arts, MA) - Histoire ancienne

Module MA6 : Module de spécialisation

Module MA7 : Module de spécialisation

Demi-module MA8 : Travail écrit

HISTOIRE DES RELIGIONS

Baccalauréat universitaire (Bachelor of Arts, BA) - Histoire des religions

BA1 : Introduction à l'étude des religions

2h/Année de CR, Introduction à l'histoire des religions

32H4072 CS Concepts fondamentaux, notions de base et histoire de la discipline Y. Volokhine, mer AN Je 14-16 B 101

BA2 : Polythéismes antiques

1h/Année de CR, Introduction aux religions grecques et romaines

32H4070 CR Introduction aux religions de l'Antiquité P. Matthey, ce A Je 10-11 B 105
 A: Religion grecque : rites et notions F. Prescendi Morresi, cc/pas
 P: Introduction à la religion romaine. Notions de base

P. Matthey, ce P Je 10-11 B 105
 F. Prescendi Morresi, cc/pas

1h/Année de TP, Introduction aux religions grecques et romaines

32H4071 TP Introduction aux religions de l'Antiquité P. Matthey, ce A Je 11-12 B 105
 F. Prescendi Morresi, cc/pas

P. Matthey, ce P Je 11-12 B 105
 F. Prescendi Morresi, cc/pas

1h/Année de CR, Introduction à la religion de l'Égypte ancienne

32H4188 CR Les systèmes cosmogoniques Y. Volokhine, mer P Ve 08-10 B 105

BA3 : A option

Champ religieux à choix I

BA3 : Champ religieux à choix I : Anthropologie religieuse

Demi-module BA3a : Champ religieux à choix Ia: Anthropologie religieuse

2h/Année de CR et de SE, 'Anthropologie religieuse'

32H4068 CS Millénarisme et apocalyptique: mouvements religieux de résistances de l'Antiquité à nos jours P. Matthey, ce AN Me 16-18 B 104

32H4067 CS Les rites de passage F. Prescendi Morresi, AN Ve 12-14 B 214
 cc/pas

Demi-module BA3b: Champ religieux à choix Ib: Anthropologie religieuse

2h/Année de CR et de SE, 'Anthropologie religieuse'

32H4068 CS Millénarisme et apocalyptique: mouvements religieux de résistances de l'Antiquité à nos jours P. Matthey, ce AN Me 16-18 B 104

32H4067 CS Les rites de passage F. Prescendi Morresi, AN Ve 12-14 B 214
 cc/pas

BA3 : Champ religieux à choix I: Religion d'Israël ancien

Demi-module BA3a: Champ religieux à choix Ia: Religion d'Israël ancien

2h/Année de CR et de SE, 'Religion d'Israël ancien'

6193AT	AT	Lecture de textes choisis de la Bible hébraïque	C. Bergot, as	AN	Je 13-14	B 012
6000CR	CR	Introduction à la Bible hébraïque et à l'histoire d'Israël ancien I. Pentateuque et livres historiques	J.-D. Macchi, po	A	Je 10-12	B 012
6000BCR	CR	Introduction à la Bible hébraïque et à l'histoire d'Israël ancien II. Livres prophétiques et Ecrits	J.-D. Macchi, po	P	Je 10-12	B 012

Demi-module BA3b: Champ religieux à choix Ib: Religion d'Israël ancien

2h/Année de CR et de SE, 'Religion d'Israël ancien'

6193AT	AT	Lecture de textes choisis de la Bible hébraïque	C. Bergot, as	AN	Je 13-14	B 012
6000CR	CR	Introduction à la Bible hébraïque et à l'histoire d'Israël ancien I. Pentateuque et livres historiques	J.-D. Macchi, po	A	Je 10-12	B 012
6000BCR	CR	Introduction à la Bible hébraïque et à l'histoire d'Israël ancien II. Livres prophétiques et Ecrits	J.-D. Macchi, po	P	Je 10-12	B 012

BA3 : Champ religieux à choix I: Judaïsme

Demi-module BA3a: Champ religieux à choix Ia: Judaïsme

2h/Année de CR et de SE, 'Judaïsme'

32H4211	CS	Introduction à l'histoire des civilisations juives	D. Barbu, ar3/ce	AN	Je 16-18	B 103
32H4159	CR	Introduction au judaïsme I : Histoire, religion, culture. Des origines à l'expulsion d'Espagne	NN	A	Me 08-10	UNIL anthropole / 2024
32H4158	CS	Introduction au judaïsme II : Histoire, religion, culture. XVe - XXe s.	NN	P	Me 08-10	UNIL anthropole / 2064
32H4212	CS	Des traditions rabbiniques à la pensée rabbinique au cours des neuf premiers siècles de notre ère	NN	P	Me 13-15	UNIL anthropole / 4068

Demi-module BA3b: Champ religieux à choix Ib: Judaïsme

2h/Année de CR et de SE, 'Judaïsme'

32H4211	CS	Introduction à l'histoire des civilisations juives	D. Barbu, ar3/ce	AN	Je 16-18	B 103
32H4159	CR	Introduction au judaïsme I : Histoire, religion, culture. Des origines à l'expulsion d'Espagne	NN	A	Me 08-10	UNIL anthropole / 2024
32H4158	CS	Introduction au judaïsme II : Histoire, religion, culture. XVe - XXe s.	NN	P	Me 08-10	UNIL anthropole / 2064
32H4212	CS	Des traditions rabbiniques à la pensée rabbinique au cours des neuf premiers siècles de notre ère	NN	P	Me 13-15	UNIL anthropole / 4068

BA3 : Champ religieux à choix I: Christianisme

Demi-module BA3a: Champ religieux à choix Ia: Christianisme / Nouveau Testament ou Histoire du Christianisme

2h/Année de CR et de SE, 'Christianisme : Nouveau Testament'

6194CR	CR	Lecture accompagnée de textes du Nouveau Testament	M. Belcastro, as A. Dettwiler, po	AN Lu 13-14	B 001B
6012CR	CR	Introduction au Nouveau Testament I	A. Dettwiler, po	A Lu 10-12	B 012
6012BCR	CR	Introduction au Nouveau Testament II	E. Norelli, po	P Lu 10-12	B 012

2h/Année de CR et de SE, ' Christianisme : Histoire du christianisme'

6174CR	CR	Brève histoire de la théologie chrétienne	M. Grandjean, po	A Me 16-18	B 012
6173SE	AT	Atelier de lectures en histoire du christianisme	M. Grandjean, po	P Me 14-16	B 001B

Demi-module BA3b: Champ religieux à choix Ib: Christianisme / Nouveau Testament ou Histoire du christianisme

2h/Année de CR et de SE, 'Christianisme : Nouveau Testament'

6194CR	CR	Lecture accompagnée de textes du Nouveau Testament	M. Belcastro, as A. Dettwiler, po	AN Lu 13-14	B 001B
6012CR	CR	Introduction au Nouveau Testament I	A. Dettwiler, po	A Lu 10-12	B 012
6012BCR	CR	Introduction au Nouveau Testament II	E. Norelli, po	P Lu 10-12	B 012

2h/Année de CR et de SE, ' Christianisme : Histoire du christianisme'

6174CR	CR	Brève histoire de la théologie chrétienne	M. Grandjean, po	A Me 16-18	B 012
6173SE	AT	Atelier de lectures en histoire du christianisme	M. Grandjean, po	P Me 14-16	B 001B

BA3 : Champ religieux à choix I: Islam

Demi-module BA3a: Champ religieux à choix Ia: Islam

2h/Année de CR et de SE, 'Islam'

32G1114	SE	Séminaire d'introduction aux études arabes et islamiques	A. Schlaepfer, ma	AN Lu 14-16	A 109
32G1113	CR	Introduction à l'histoire de la civilisation islamique	S. Naef, po	AN Lu 17-18	B 104

Demi-module BA3b: Champ religieux à choix Ib: Islam

2h/Année de CR et de SE, 'Islam'

32G1114	SE	Séminaire d'introduction aux études arabes et islamiques	A. Schlaepfer, ma	AN Lu 14-16	A 109
32G1113	CR	Introduction à l'histoire de la civilisation islamique	S. Naef, po	AN Lu 17-18	B 104

BA3 : Champ religieux à choix I: Religions d'Extrême-Orient / Religion védique et hindouisme ; bouddhisme indien

Demi-module BA3a: Champ religieux à choix Ia: Religions d'Extrême-Orient / Religion védique et hindouisme ; bouddhisme indien

2h/Année de CR et de SE, 'Religions védique et hindouisme ; bouddhisme indien'

Demi-module BA3b: Champ religieux à choix Ib: Religions d'Extrême-Orient / Religion védique et hindouisme ; bouddhisme indien

2h/Année de CR et de SE, 'Religions védique et hindouisme ; bouddhisme indien'

BA3 : Champ religieux à choix I: Religions d'Extrême-Orient / Religions en Chine

Demi-module BA3a: Champ religieux à choix Ia: Religions d'Extrême-Orient / Religions en Chine

2h/Année de CR et de SE, 'Religions en Chine'

32G5002	SE	Initiation aux études chinoises	J. Ng Chin Yue, ar2/sa L. Zhang, pas	A	Ma 14-16	A 109	
---------	----	---------------------------------	--	---	----------	-------	--

Demi-module BA3b: Champ religieux à choix Ib: Religions d'Extrême-Orient / Religions en Chine

2h/Année de CR et de SE, 'Religions en Chine'

32G5224	CR	La Chine aujourd'hui : techniques d'analyse du présent	B. Zimmermann, past	P	Me 12-14	A 109	
---------	----	--	---------------------	---	----------	-------	--

BA3 : Champ religieux à choix I: Religions d'Extrême-Orient / Religions au Japon

Demi-module BA3a: Champ religieux à choix Ia: Religions d'Extrême-Orient / Religions au Japon

2h/Année de CR et de SE, 'Religions au Japon'

32G6044	CR	Société et genre dans le Japon contemporain	M. Todeschini, cc/ce	AN	Lu 16-18	B 307	ts 15j
34K1193	CR	Du stupa à la pagode, le voyage d'un monument bouddhique en Asie	H. Loveday, cc	AN	Ve 10-12	Coll Baur	
32G6136	CR	La pensée religieuse au Japon : histoire du bouddhisme	J. Ducor, cc	AN	Ve 14-16	B 105	ts 15j
32G6037	CR	Mieux connaître le Japon contemporain	B. Boutry-Stadelmann, ce	AN	Ve 14-16	B 105	ts 15j
32K1168	CS	Les arts de la Corée du Xe au XXe siècle	H. Loveday, cc	A	Je 15-17	Coll Baur	
32K1171	CS	La gravure moderne au Japon, 1900 - 1950	H. Loveday, cc	P	Je 15-17	Coll Baur	

Demi-module BA3b: Champ religieux à choix Ib: Religions d'Extrême-Orient / Religions au Japon

2h/Année de CR et de SE, 'Religions au Japon'

32G6033	CR	Histoire de la littérature japonaise	E. Lozerand, cc	AN Lu 16-18	A 306	ts 15j
32G6044	CR	Société et genre dans le Japon contemporain	M. Todeschini, cc/ce	AN Lu 16-18	B 307	ts 15j
32G6007	CR	Introduction à l'histoire du Japon	P.-F. Souyri, po	AN Ma 17-18	B 105	
32G6136	CR	La pensée religieuse au Japon : histoire du bouddhisme	J. Ducor, cc	AN Ve 14-16	B 105	ts 15j

**BA4: A option
Champ religieux à choix II**

BA4 : Champ religieux à choix II: Anthropologie religieuse

Demi-module BA4a : Champ religieux à choix IIa: Anthropologie religieuse

2h/Année de CR et de SE, 'Anthropologie religieuse'

32H4068	CS	Millénarisme et apocalyptique: mouvements religieux de résistances de l'Antiquité à nos jours	P. Matthey, ce	AN Me 16-18	B 104	
32H4067	CS	Les rites de passage	F. Prescendi Morresi, cc/pas	AN Ve 12-14	B 214	

Demi-module BA4b : Champ religieux à choix IIb: Anthropologie religieuse

2h/Année de CR et de SE, 'Anthropologie religieuse'

32H4068	CS	Millénarisme et apocalyptique: mouvements religieux de résistances de l'Antiquité à nos jours	P. Matthey, ce	AN Me 16-18	B 104	
32H4067	CS	Les rites de passage	F. Prescendi Morresi, cc/pas	AN Ve 12-14	B 214	

BA4: Champ religieux à choix II: Religions d'Israël ancien

Demi-module BA4a: Champ religieux à choix IIa: Religions d'Israël ancien

2h/Année de CR et de SE, 'Religion d'Israël ancien'

6193AT	AT	Lecture de textes choisis de la Bible hébraïque	C. Bergot, as	AN Je 13-14	B 012	
6000CR	CR	Introduction à la Bible hébraïque et à l'histoire d'Israël ancien I. Pentateuque et livres historiques	J.-D. Macchi, po	A Je 10-12	B 012	
6000BCR	CR	Introduction à la Bible hébraïque et à l'histoire d'Israël ancien II. Livres prophétiques et Ecrits	J.-D. Macchi, po	P Je 10-12	B 012	

Demi-module BA4b: Champ religieux à choix IIb: Religions d'Israël ancien

2h/Année de CR et de SE, 'Religion d'Israël ancien'

6193AT	AT	Lecture de textes choisis de la Bible hébraïque	C. Bergot, as	AN	Je 13-14	B 012
6000CR	CR	Introduction à la Bible hébraïque et à l'histoire d'Israël ancien I. Pentateuque et livres historiques	J.-D. Macchi, po	A	Je 10-12	B 012
6000BCR	CR	Introduction à la Bible hébraïque et à l'histoire d'Israël ancien II. Livres prophétiques et Ecrits	J.-D. Macchi, po	P	Je 10-12	B 012

BA4: Champ religieux à choix II: Judaïsme

Demi-module BA4a: Champ religieux à choix IIa: Judaïsme

2h/Année de CR et de SE, 'Judaïsme'

32H4211	CS	Introduction à l'histoire des civilisations juives	D. Barbu, ar3/ce	AN	Je 16-18	B 103
32H4159	CR	Introduction au judaïsme I : Histoire, religion, culture. Des origines à l'expulsion d'Espagne	NN	A	Me 08-10	UNIL anthropole / 2024
32H4158	CS	Introduction au judaïsme II : Histoire, religion, culture. XVe - XXe s.	NN	P	Me 08-10	UNIL anthropole / 2064
32H4212	CS	Des traditions rabbiniques à la pensée rabbinique au cours des neuf premiers siècles de notre ère	NN	P	Me 13-15	UNIL anthropole / 4068

Demi-module BA4b: Champ religieux à choix IIb: Judaïsme

2h/Année de CR et de SE, 'Judaïsme'

32H4211	CS	Introduction à l'histoire des civilisations juives	D. Barbu, ar3/ce	AN	Je 16-18	B 103
32H4159	CR	Introduction au judaïsme I : Histoire, religion, culture. Des origines à l'expulsion d'Espagne	NN	A	Me 08-10	UNIL anthropole / 2024
32H4158	CS	Introduction au judaïsme II : Histoire, religion, culture. XVe - XXe s.	NN	P	Me 08-10	UNIL anthropole / 2064
32H4212	CS	Des traditions rabbiniques à la pensée rabbinique au cours des neuf premiers siècles de notre ère	NN	P	Me 13-15	UNIL anthropole / 4068

BA4: Champ religieux à choix II: Christianisme

Demi-module BA4a: Champ religieux à choix IIa: Christianisme / Nouveau Testament ou Histoire du christianisme

2h/Année de CR et de SE, 'Christianisme : Nouveau Testament'

6194CR	CR	Lecture accompagnée de textes du Nouveau Testament	M. Belcastro, as A. Dettwiler, po	AN	Lu 13-14	B 001B
6012CR	CR	Introduction au Nouveau Testament I	A. Dettwiler, po	A	Lu 10-12	B 012
6012BCR	CR	Introduction au Nouveau Testament II	E. Norelli, po	P	Lu 10-12	B 012

**Demi-module BA4a: Champ religieux à choix IIa: Christianisme /
Nouveau Testament ou Histoire du christianisme**

2h/Année de CR et de SE, 'Christianisme : Histoire du christianisme'

6174CR	CR	Brève histoire de la théologie chrétienne	M. Grandjean, po	A	Me 16-18	B 012
6173SE	AT	Atelier de lectures en histoire du christianisme	M. Grandjean, po	P	Me 14-16	B 001B

**Demi-module BA4b: Champ religieux à choix IIb: Christianisme /
Nouveau Testament ou Histoire du christianisme**

2h/Année de CR et de SE, 'Christianisme : Nouveau Testament'

6194CR	CR	Lecture accompagnée de textes du Nouveau Testament	M. Belcastro, as A. Dettwiler, po	AN	Lu 13-14	B 001B
6012CR	CR	Introduction au Nouveau Testament I	A. Dettwiler, po	A	Lu 10-12	B 012
6012BCR	CR	Introduction au Nouveau Testament II	E. Norelli, po	P	Lu 10-12	B 012

2h/Année de CR et de SE, 'Christianisme : Histoire du christianisme'

6174CR	CR	Brève histoire de la théologie chrétienne	M. Grandjean, po	A	Me 16-18	B 012
6173SE	AT	Atelier de lectures en histoire du christianisme	M. Grandjean, po	P	Me 14-16	B 001B

BA4: Champ religieux à choix II: Islam

Demi-module BA4a: Champ religieux à choix IIa: Islam

2h/Année de CR et de SE, 'Islam'

32G1114	SE	Séminaire d'introduction aux études arabes et islamiques	A. Schlaepfer, ma	AN	Lu 14-16	A 109
32G1113	CR	Introduction à l'histoire de la civilisation islamique	S. Naef, po	AN	Lu 17-18	B 104

Demi-module BA4b: Champ religieux à choix IIb: Islam

2h/Année de CR et de SE, 'Islam'

32G1114	SE	Séminaire d'introduction aux études arabes et islamiques	A. Schlaepfer, ma	AN	Lu 14-16	A 109
32G1113	CR	Introduction à l'histoire de la civilisation islamique	S. Naef, po	AN	Lu 17-18	B 104

**BA4 : Champ religieux à choix II: Religions d'Extrême-Orient /
Religion védique et hindouisme ; bouddhisme indien**

**Demi-module BA4a: Champ religieux à choix IIa: Religions d'Extrême-Orient /
Religion védique et hindouisme ; bouddhisme indien**

2h/Année de CR et de SE, 'Religions védique et hindouisme ; bouddhisme indien'

Demi-module BA4b: Champ religieux à choix IIb: Religions d'Extrême-Orient / Religion védique et hindouisme ; bouddhisme indien

2h/Année de CR et de SE, 'Religions védique et hindouisme ; bouddhisme indien'

BA4 : Champ religieux à choix II: Religions d'Extrême-Orient / Religions en Chine

Demi-module BA4a: Champ religieux à choix IIa: Religions d'Extrême-Orient / - Religions en Chine

2h/Année de CR et de SE, 'Religions en Chine'

32G5002 SE Initiation aux études chinoises J. Ng Chin Yue, A Ma 14-16 A 109
ar2/sa
L. Zhang, pas

Demi-module BA4b: Champ religieux à choix IIb: Religions d'Extrême-Orient / Religions en Chine

2h/Année de CR et de SE, 'Religions en Chine'

32G5224 CR La Chine aujourd'hui : techniques d'analyse du B. Zimmermann, past P Me 12-14 A 109
présent

BA4 : Champ religieux à choixII: Religions d'Extrême-Orient / Religions au Japon

Demi-module BA4a: Champ religieux à choix IIa: Religions d'Extrême-Orient / Religions au Japon

2h/Année de CR et de SE, 'Religions au Japon'

32G6044 CR Société et genre dans le Japon contemporain M. Todeschini, cc/ce AN Lu 16-18 B 307 ts 15j
34K1193 CR Du stupa à la pagode, le voyage d'un monument H. Loveday, cc AN Ve 10-12 Coll Baur
bouddhique en Asie
32G6136 CR La pensée religieuse au Japon : histoire du J. Ducor, cc AN Ve 14-16 B 105 ts 15j
bouddhisme
32G6037 CR Mieux connaître le Japon contemporain B. Boutry- AN Ve 14-16 B 105 ts 15j
Stadelmann, ce
32K1168 CS Les arts de la Corée du Xe au XXe siècle H. Loveday, cc A Je 15-17 Coll Baur
32K1171 CS La gravure moderne au Japon, 1900 - 1950 H. Loveday, cc P Je 15-17 Coll Baur

Demi-module BA4b: Champ religieux à choix IIb: Religions d'Extrême-Orient / Religions au Japon

2h/Année de CR et de SE, 'Religions au Japon'

32G6033 CR Histoire de la littérature japonaise E. Lozerand, cc AN Lu 16-18 A 306 ts 15j
32G6044 CR Société et genre dans le Japon contemporain M. Todeschini, cc/ce AN Lu 16-18 B 307 ts 15j
32G6007 CR Introduction à l'histoire du Japon P.-F. Souyri, po AN Ma 17-18 B 105
32G6136 CR La pensée religieuse au Japon : histoire du J. Ducor, cc AN Ve 14-16 B 105 ts 15j
bouddhisme

**BA5: A option
Champ religieux approfondi**

BA5 : Champ religieux approfondi: Polythéismes antiques

Demi-module BA5a : Champ religieux approfondi a: Polythéismes antiques

2h/Année de CR et de SE, 'Polythéismes antiques'

32H4149	SE	Concepts généraux en Histoire des religions : Le paradigme romain. Exercices pratiques	A.-A. Fuchs, sa	AN Lu 12-14	A 112
32H4187	SE	Mythes et maladies en Egypte ancienne	Y. Volokhine, mer	A Ve 10-12	L 208
34H4246	CS	Batailles (mythiques) en Scandinavie médiévale	N. Meylan, cc	A Ve 16-18	B 305

Demi-module BA5b : Champ religieux approfondi b: Polythéismes antiques

2h/Année de CR et de SE, 'Polythéismes antiques'

32H4149	SE	Concepts généraux en Histoire des religions : Le paradigme romain. Exercices pratiques	A.-A. Fuchs, sa	AN Lu 12-14	A 112
32H4187	SE	Mythes et maladies en Egypte ancienne	Y. Volokhine, mer	A Ve 10-12	L 208
34H4246	CS	Batailles (mythiques) en Scandinavie médiévale	N. Meylan, cc	A Ve 16-18	B 305

BA5 : Champ religieux approfondi: Anthropologie religieuse

Demi-module BA5a: Anthropologie religieuse approfondie a

2h/Année de CR et de SE, 'Anthropologie religieuse'

32H4068	CS	Millénarisme et apocalyptique: mouvements religieux de résistances de l'Antiquité à nos jours	P. Matthey, ce	AN Me 16-18	B 104
32H4067	CS	Les rites de passage	F. Prescendi Morresi, cc/pas	AN Ve 12-14	B 214

Demi-module BA5b: Anthropologie religieuse approfondie b

2h/Année de CR et de SE, 'Anthropologie religieuse'

32H4068	CS	Millénarisme et apocalyptique: mouvements religieux de résistances de l'Antiquité à nos jours	P. Matthey, ce	AN Me 16-18	B 104
32H4067	CS	Les rites de passage	F. Prescendi Morresi, cc/pas	AN Ve 12-14	B 214

BA5: Champ religieux approfondi: Religion d'Israël ancien

Demi-module BA5a: Champ religieux approfondi a: Religion d'Israël ancien

2h/Année de CR et de SE, 'Religion d'Israël ancien'

32H4264	CS	Le texte biblique et son interprétation : une archéologie de l'interdépendance dans les manuscrits de Qumrân	NN	A	Me 13-15	UNIL Anthropole/5021	
6030CS	CS	Le livre des Nombres	H.-P. Mathys, ext	A	Ve 14-16	B 012	
6030BCR	CR	La construction de l'Exil dans le recueil d'Ezéchiel	C. Nihan, ext	P	Ve 10-12	B 001B	

Demi-module BA5b: Champ religieux approfondi b:Religion d'Israël ancien

2h/Année de CR et de SE, 'Religion d'Israël ancien'

32H4264	CS	Le texte biblique et son interprétation : une archéologie de l'interdépendance dans les manuscrits de Qumrân	NN	A	Me 13-15	UNIL Anthropole/5021	
6030CS	CS	Le livre des Nombres	H.-P. Mathys, ext	A	Ve 14-16	B 012	
6030BCR	CR	La construction de l'Exil dans le recueil d'Ezéchiel	C. Nihan, ext	P	Ve 10-12	B 001B	

BA5: Champ religieux approfondi: Judaïsme

Demi-module BA5a: Champ religieux approfondi a: Judaïsme

2h/Année de CR et de SE, 'Judaïsme'

32H4254	SE	Énoncer l'identité juive dans la modernité	NN	A	Me 15-17	UNIL Anthropole/5018	
32H4253	SE	Histoire socioculturelle des Juifs en Europe entre émancipation et antisémitisme. 1750-1880	NN	A	Je 10-12	UNIL Géopolis/2208	ts 15j
32H4255	SE	Gerschom Scholem : un itinéraire de Berlin à Jérusalem	NN	P	Me 15-17	UNIL Anthropole/5018	
32H4249	SE	Penser après la Shoah	NN	P	Je 10-12	UNIL Anthropole/3059	

Demi-module BA5b: Champ religieux approfondi b: Judaïsme

2h/Année de CR et de SE, 'Judaïsme'

32H4254	SE	Énoncer l'identité juive dans la modernité	NN	A	Me 15-17	UNIL Anthropole/5018	
32H4253	SE	Histoire socioculturelle des Juifs en Europe entre émancipation et antisémitisme. 1750-1880	NN	A	Je 10-12	UNIL Géopolis/2208	ts 15j
32H4255	SE	Gerschom Scholem : un itinéraire de Berlin à Jérusalem	NN	P	Me 15-17	UNIL Anthropole/5018	
32H4249	SE	Penser après la Shoah	NN	P	Je 10-12	UNIL Anthropole/3059	

BA5: Champ religieux approfondi: Christianisme

Demi-module BA5a: A option

Demi-module BA5a: Champ religieux approfondi a: Christianisme / Nouveau testament

2h/Année de CR et de SE, 'Christianisme : Nouveau Testament'

6013CR	CR	L'épître de Jacques	E. Norelli, po	A	Ma 10-12	B 012	
6013BSE	CS	Le Nouveau Testament est-il anti-juif? Les images d'Israël chez Matthieu, Luc, Jean et Paul	S. Buttica, ext	P	Je 14-16	B 012	

Demi-module BA5a: Champ religieux approfondi a: Christianisme / Histoire du christianisme

2h/Année de CR et de SE, 'Christianisme : Histoire du christianisme'

6176CR	SE	Libéralisme et modernisme. Les aléas d'un changement de paradigme en théologie protestante et catholique-romaine	F. Amsler, ext	A	Ma 14-16	B 012	
66HC001	CR	Le judéo-christianisme et sa construction historiographique	E. Norelli, po M. Rescio, pdoc	P	Lu 14-16	B 012	
6177CR	CR	Dominique de Guzman, François d'Assise et leurs disciples au 13ème siècle	M. Grandjean, po	P	Ma 10-12	B 012	

Demi-module BA5a: Champ religieux approfondi a: Christianisme / Christianisme arménien

2h/Année de CR et de SE, 'Christianisme : Christianisme arménien'

32G4074	CR	A la recherche d'une identité arménienne à l'époque ancienne (Ve siècle)	V. Calzolari Bouvier, pas	A	Ma 16-17	A 317	
30G4075	CS	Constantinople, Edesse et Alexandrie: sept siècles de traductions arméniennes entre Byzance, Mésopotamie et Egypte (Ve-XIe siècle)	V. Calzolari Bouvier, pas	A	Ve 14-16	A 320	ts 15j

Demi-module BA5a: Champ religieux approfondi a: Christianisme / Christianisme byzantin

2h/Année de CR et de SE, 'Christianisme : Christianisme byzantin'

32H1060	CS	Introduction à l'étude de la civilisation byzantine, période B	A.-L. Rey, mer	AN	Me 10-12	B 110	ts 15j
66HC000	CR	Constantinople, naissance d'une capitale chrétienne	F. Amsler, ext A.-L. Rey, mer	A	Lu 10-12	B 001b	

Demi-module BA5b: A option

Demi-module BA5b: Champ religieux approfondi b: Christianisme / Nouveau testament

2h/Année de CR et de SE, 'Christianisme : Nouveau Testament'

6013CR	CR	L'épître de Jacques	E. Norelli, po	A	Ma 10-12	B 012	
6013BSE	CS	Le Nouveau Testament est-il anti-juif? Les images d'Israël chez Matthieu, Luc, Jean et Paul	S. Buttica, ext	P	Je 14-16	B 012	

Demi-module BA5b: Champ religieux approfondi b: Christianisme / Histoire du christianisme

2h/Année de CR et de SE, 'Christianisme : Histoire du christianisme'

6176CR	SE	Libéralisme et modernisme. Les aléas d'un changement de paradigme en théologie protestante et catholique-romaine	F. Amsler, ext	A	Ma 14-16	B 012	
66HC001	CR	Le judéo-christianisme et sa construction historiographique	E. Norelli, po M. Rescio, pdoc	P	Lu 14-16	B 012	
6177CR	CR	Dominique de Guzman, François d'Assise et leurs disciples au 13ème siècle	M. Grandjean, po	P	Ma 10-12	B 012	

Demi-module BA5b: Champ religieux approfondi b: Christianisme / Christianisme arménien

2h/Année de CR et de SE, 'Christianisme : Christianisme arménien'

32G4074	CR	A la recherche d'une identité arménienne à l'époque ancienne (Ve siècle)	V. Calzolari Bouvier, pas	A	Ma 16-17	A 317	
30G4075	CS	Constantinople, Edesse et Alexandrie: sept siècles de traductions arméniennes entre Byzance, Mésopotamie et Egypte (Ve-XIe siècle)	V. Calzolari Bouvier, pas	A	Ve 14-16	A 320	ts 15j

Demi-module BA5b: Champ religieux approfondi b: Christianisme / Christianisme byzantin

2h/Année de CR et de SE, 'Christianisme : Christianisme byzantin'

32H1060	CS	Introduction à l'étude de la civilisation byzantine, période B	A.-L. Rey, mer	AN	Me 10-12	B 110	ts 15j
66HC000	CR	Constantinople, naissance d'une capitale chrétienne	F. Amsler, ext A.-L. Rey, mer	A	Lu 10-12	B 001b	

BA5: Champ religieux approfondi: Islam

Demi-module BA5a: Champ religieux approfondi a: Islam

2h/Année de CR et de SE, 'Islam'

34G1160	CS	Explication de textes classiques : Les sept vizirs	B. Fudge, po	A	Ma 10-12	B 220	
32G1139	CS	L'islam, le voile et l'Occident - Tentative d'une histoire intellectuelle	S. Naef, po	A	Ma 14-16	A 211	
32G1168	CS	Nations et nationalismes chez les penseurs arabes modernes	A. Schlaepfer, ma	A	Ma 16-18	A 109	
32G1162	CS	L'islam et les images - du Prophète à nos jours	S. Naef, po	A	Me 12-14	A 210	
32G1140	CS	Juifs en pays arabes au 20e siècle : défis culturels et identitaires	A. Schlaepfer, ma	A	Je 14-16	B 305	
32G1244	CS	Voilées, dévoilées, revoilées, féminismes dans le monde arabe	S. Naef, po	P	Ma 14-16	A 211	
32G1258	CS	"Evénements" et guerres au Liban contemporain: une exploration à travers les arts visuels, la littérature et le cinéma	S. Naef, po NN	P	Me 12-14	A 210	

Demi-module BA5b: Champ religieux approfondi b: Islam

2h/Année de CR et de SE, 'Islam'

34G1160	CS	Explication de textes classiques : Les sept vizirs	B. Fudge, po	A	Ma 10-12	B 220
32G1139	CS	L'islam, le voile et l'Occident - Tentative d'une histoire intellectuelle	S. Naef, po	A	Ma 14-16	A 211
32G1168	CS	Nations et nationalismes chez les penseurs arabes modernes	A. Schlaepfer, ma	A	Ma 16-18	A 109
32G1162	CS	L'islam et les images - du Prophète à nos jours	S. Naef, po	A	Me 12-14	A 210
32G1140	CS	Juifs en pays arabes au 20e siècle : défis culturels et identitaires	A. Schlaepfer, ma	A	Je 14-16	B 305
32G1244	CS	Voilées, dévoilées, revoilées, féminismes dans le monde arabe	S. Naef, po	P	Ma 14-16	A 211
32G1258	CS	"Evénements" et guerres au Liban contemporain: une exploration à travers les arts visuels, la littérature et le cinéma	S. Naef, po NN	P	Me 12-14	A 210

BA5 : Champ religieux approfondi: Religions d'Extrême-Orient / Religion védique et hindouisme ; bouddhisme indien

Demi-module BA5a: Champ religieux approfondi a: Religions d'Extrême-Orient / Religion védique et hindouisme ; bouddhisme indien

2h/Année de CR et de SE, 'Religions védique et hindouisme ; bouddhisme indien'

32H4220	CS	Asie du Sud thématique III : Introduction à quelques problèmes de bouddhologie : Notions indiennes et développements en Asie	NN	AN	Me 17-19	UNIL anthropole / 5125
32H4256	CR	Introduction à l'histoire de l'orientalisme	NN	A	Lu 15-17	UNIL Anthropole/4165
32H4257	SE	Asie du Sud thématique I : Le Ramayana, l'épopée de Rama, dans son histoire et son expansion	NN	A	Ve 10-12	UNIL Anthropole/5125
32H4258	SE	Orientalisme II : Mouvements de contestation et de renouveau chez les intellectuels indiens des 19ème et 20ème siècles	NN	P	Ve 10-12	UNIL Anthropole/4088

Demi-module BA5b: Champ religieux approfondi b: Religions d'Extrême-Orient / Religion védique et hindouisme ; bouddhisme indien

2h/Année de CR et de SE, 'Religions védique et hindouisme ; bouddhisme indien'

32H4220	CS	Asie du Sud thématique III : Introduction à quelques problèmes de bouddhologie : Notions indiennes et développements en Asie	NN	AN	Me 17-19	UNIL anthropole / 5125
32H4256	CR	Introduction à l'histoire de l'orientalisme	NN	A	Lu 15-17	UNIL Anthropole/4165
32H4257	SE	Asie du Sud thématique I : Le Ramayana, l'épopée de Rama, dans son histoire et son expansion	NN	A	Ve 10-12	UNIL Anthropole/5125
32H4258	SE	Orientalisme II : Mouvements de contestation et de renouveau chez les intellectuels indiens des 19ème et 20ème siècles	NN	P	Ve 10-12	UNIL Anthropole/4088

BA5 : Champ religieux approfondi: Religions d'Extrême-Orient / Religions en Chine et au Japon

Demi-module BA5a: Champ religieux approfondi a: Religions d'Extrême-Orient / Religions en Chine et au Japon

2h/Année de CR et de SE, 'Religions en Chine et au Japon'

32G6044	CR	Société et genre dans le Japon contemporain	M. Todeschini, cc/ce	AN Lu 16-18	B 307	ts 15j
32G6033	CR	Histoire de la littérature japonaise	E. Lozerand, cc	AN Lu 16-18	A 306	ts 15j
32G6016	CR	Aspects de l'histoire moderne et contemporaine de l'Asie	S. Guex, past	AN Ma 14-15	B 109	
32G6007	CR	Introduction à l'histoire du Japon	P.-F. Souyri, po	AN Ma 17-18	B 105	
32G6017	CR	Histoire du Japon moderne et contemporain	P.-F. Souyri, po	A Me 12-14	A 206	
32G5163	CS	Histoire de la Chine moderne et contemporaine : les hommes et les événements	L. Zhang, pas	A Je 16-18	B 109	
32G5164	SE	La société chinoise en transition	L. Zhang, pas	P Je 16-18	L 208	

Demi-module BA5b: Champ religieux approfondi b: Religions d'Extrême-Orient / Religions en Chine et au Japon

2h/Année de CR et de SE, 'Religions en Chine et au Japon'

32G6033	CR	Histoire de la littérature japonaise	E. Lozerand, cc	AN Lu 16-18	A 306	ts 15j
32G6044	CR	Société et genre dans le Japon contemporain	M. Todeschini, cc/ce	AN Lu 16-18	B 307	ts 15j
32G6016	CR	Aspects de l'histoire moderne et contemporaine de l'Asie	S. Guex, past	AN Ma 14-15	B 109	
32G6007	CR	Introduction à l'histoire du Japon	P.-F. Souyri, po	AN Ma 17-18	B 105	
32G6017	CR	Histoire du Japon moderne et contemporain	P.-F. Souyri, po	A Me 12-14	A 206	
32G5163	CS	Histoire de la Chine moderne et contemporaine : les hommes et les événements	L. Zhang, pas	A Je 16-18	B 109	
32G5164	SE	La société chinoise en transition	L. Zhang, pas	P Je 16-18	L 208	

BA6 : Méthodologie

2h/Année de SE

32H4131	SE	Excursions sur le marché des arts divinatoires	P. Matthey, ce	AN Ve 14-16	L 107	
---------	----	--	----------------	-------------	-------	--

BA7 : A option

Champ religieux approfondi II, autres options, stage, module libre

BA7: Champ religieux approfondi II : Polythéismes antiques

Demi-module BA7a: Champ religieux approfondi IIa : Polythéismes antiques

2h/Année de CR et de SE, 'Polythéismes antiques'

32H4149	SE	Concepts généraux en Histoire des religions : Le paradigme romain. Exercices pratiques	A.-A. Fuchs, sa	AN Lu 12-14	A 112
32H4187	SE	Mythes et maladies en Egypte ancienne	Y. Volokhine, mer	A Ve 10-12	L 208
34H4246	CS	Batailles (mythiques) en Scandinavie médiévale	N. Meylan, cc	A Ve 16-18	B 305

Demi-module BA7b: Champ religieux approfondi IIb : Polythéismes antiques

2h/Année de CR et de SE, 'Polythéismes antiques'

32H4149	SE	Concepts généraux en Histoire des religions : Le paradigme romain. Exercices pratiques	A.-A. Fuchs, sa	AN Lu 12-14	A 112
32H4187	SE	Mythes et maladies en Egypte ancienne	Y. Volokhine, mer	A Ve 10-12	L 208
34H4246	CS	Batailles (mythiques) en Scandinavie médiévale	N. Meylan, cc	A Ve 16-18	B 305

BA7: Champ religieux approfondi II : Anthropologie religieuse

Demi-module BA7a: Champ religieux approfondi IIa : Anthropologie religieuse

2h/Année de CR et de SE, 'Anthropologie religieuse'

32H4068	CS	Millénarisme et apocalyptique: mouvements religieux de résistances de l'Antiquité à nos jours	P. Matthey, ce	AN Me 16-18	B 104
32H4067	CS	Les rites de passage	F. Prescendi Morresi, cc/pas	AN Ve 12-14	B 214

Demi-module BA7b: Champ religieux approfondi IIb : Anthropologie religieuse

2h/Année de CR et de SE, 'Anthropologie religieuse'

32H4068	CS	Millénarisme et apocalyptique: mouvements religieux de résistances de l'Antiquité à nos jours	P. Matthey, ce	AN Me 16-18	B 104
32H4067	CS	Les rites de passage	F. Prescendi Morresi, cc/pas	AN Ve 12-14	B 214

BA7: Champ religieux approfondi II : Religion d'Israël ancien

Demi-module BA7a: Champ religieux approfondi IIa : Religion d'Israël ancien

Demi-module BA7a: Champ religieux approfondi IIa : Religion d'Israël ancien

2h/Année de CR et de SE, 'Religion d'Israël ancien'

32H4264	CS	Le texte biblique et son interprétation : une archéologie de l'interdépendance dans les manuscrits de Qumrân	NN	A	Me 13-15	UNIL Anthropole/5021	
6030CS	CS	Le livre des Nombres	H.-P. Mathys, ext	A	Ve 14-16	B 012	
6030BCR	CR	La construction de l'Exil dans le recueil d'Ezéchiel	C. Nihan, ext	P	Ve 10-12	B 001B	

Demi-module BA7b: Champ religieux approfondi IIb : Religion d'Israël ancien

2h/Année de CR et de SE, 'Religion d'Israël ancien'

32H4264	CS	Le texte biblique et son interprétation : une archéologie de l'interdépendance dans les manuscrits de Qumrân	NN	A	Me 13-15	UNIL Anthropole/5021	
6030CS	CS	Le livre des Nombres	H.-P. Mathys, ext	A	Ve 14-16	B 012	
6030BCR	CR	La construction de l'Exil dans le recueil d'Ezéchiel	C. Nihan, ext	P	Ve 10-12	B 001B	

BA7: Champ religieux approfondi II : Judaïsme

Demi-module BA7a: Champ religieux approfondi IIa : Judaïsme

2h/Année de CR et de SE, 'Judaïsme'

32H4254	SE	Énoncer l'identité juive dans la modernité	NN	A	Me 15-17	UNIL Anthropole/5018	
32H4253	SE	Histoire socioculturelle des Juifs en Europe entre émancipation et antisémitisme. 1750-1880	NN	A	Je 10-12	UNIL Géopolis/2208	ts 15j
32H4255	SE	Gerschom Scholem : un itinéraire de Berlin à Jérusalem	NN	P	Me 15-17	UNIL Anthropole/5018	
32H4249	SE	Penser après la Shoah	NN	P	Je 10-12	UNIL Anthropole/3059	

Demi-module BA7b: Champ religieux approfondi IIb : Judaïsme

2h/Année de CR et de SE, 'Judaïsme'

32H4254	SE	Énoncer l'identité juive dans la modernité	NN	A	Me 15-17	UNIL Anthropole/5018	
32H4253	SE	Histoire socioculturelle des Juifs en Europe entre émancipation et antisémitisme. 1750-1880	NN	A	Je 10-12	UNIL Géopolis/2208	ts 15j
32H4255	SE	Gerschom Scholem : un itinéraire de Berlin à Jérusalem	NN	P	Me 15-17	UNIL Anthropole/5018	
32H4249	SE	Penser après la Shoah	NN	P	Je 10-12	UNIL Anthropole/3059	

BA7: Champ religieux approfondi II : Christianisme

**Demi-module BA7a: à option
Champ religieux approfondi IIa : Christianisme**

**Demi-module BA7a: Champ religieux approfondi IIa : Christianisme /
Nouveau Testament**

2h/Année de CR et de SE, 'Christianisme : Nouveau Testament'

6013CR	CR	L'épître de Jacques	E. Norelli, po	A	Ma 10-12	B 012	
6013BSE	CS	Le Nouveau Testament est-il anti-juif? Les images d'Israël chez Matthieu, Luc, Jean et Paul	S. Buttica, ext	P	Je 14-16	B 012	

**Demi-module BA7a: Champ religieux approfondi IIa : Christianisme /
Histoire du christianisme**

2h/Année de CR et de SE, 'Christianisme : Histoire du christianisme'

6176CR	SE	Libéralisme et modernisme. Les aléas d'un changement de paradigme en théologie protestante et catholique-romaine	F. Amsler, ext	A	Ma 14-16	B 012	
66HC001	CR	Le judéo-christianisme et sa construction historiographique	E. Norelli, po M. Rescio, pdoc	P	Lu 14-16	B 012	
6177CR	CR	Dominique de Guzman, François d'Assise et leurs disciples au 13ème siècle	M. Grandjean, po	P	Ma 10-12	B 012	

**Demi-module BA7a: Champ religieux approfondi IIa : Christianisme /
Christianisme arménien**

2h/Année de CR et de SE, 'Christianisme : Christianisme arménien'

32G4074	CR	A la recherche d'une identité arménienne à l'époque ancienne (Ve siècle)	V. Calzolari Bouvier, pas	A	Ma 16-17	A 317	
30G4075	CS	Constantinople, Edesse et Alexandrie: sept siècles de traductions arméniennes entre Byzance, Mésopotamie et Egypte (Ve-XIe siècle)	V. Calzolari Bouvier, pas	A	Ve 14-16	A 320	ts 15j

**Demi-module BA7a: Champ religieux approfondi IIa : Christianisme /
Christianisme byzantin**

2h/Année de CR et de SE, 'Christianisme : Christianisme byzantin'

32H1060	CS	Introduction à l'étude de la civilisation byzantine, période B	A.-L. Rey, mer	AN	Me 10-12	B 110	ts 15j
66HC000	CR	Constantinople, naissance d'une capitale chrétienne	F. Amsler, ext A.-L. Rey, mer	A	Lu 10-12	B 001b	

**Demi-module BA7b: à option
Champ religieux approfondi IIb : Christianisme**

**Demi-module BA7b: Champ religieux approfondi IIb : Christianisme /
Nouveau Testament**

2h/Année de CR et de SE, 'Christianisme : Nouveau Testament'

6013CR	CR	L'épître de Jacques	E. Norelli, po	A	Ma 10-12	B 012	
6013BSE	CS	Le Nouveau Testament est-il anti-juif? Les images d'Israël chez Matthieu, Luc, Jean et Paul	S. Buttica, ext	P	Je 14-16	B 012	

Demi-module BA7b: Champ religieux approfondi IIb : Christianisme / Histoire du christianisme

2h/Année de CR et de SE, 'Christianisme : Histoire du christianisme'

6176CR	SE	Libéralisme et modernisme. Les aléas d'un changement de paradigme en théologie protestante et catholique-romaine	F. Amsler, ext	A	Ma 14-16	B 012	
66HC001	CR	Le judéo-christianisme et sa construction historiographique	E. Norelli, po M. Rescio, pdoc	P	Lu 14-16	B 012	
6177CR	CR	Dominique de Guzman, François d'Assise et leurs disciples au 13ème siècle	M. Grandjean, po	P	Ma 10-12	B 012	

Demi-module BA7b: Champ religieux approfondi IIb : Christianisme / Christianisme arménien

2h/Année de CR et de SE, 'Christianisme : Christianisme arménien'

32G4074	CR	A la recherche d'une identité arménienne à l'époque ancienne (Ve siècle)	V. Calzolari Bouvier, pas	A	Ma 16-17	A 317	
30G4075	CS	Constantinople, Edesse et Alexandrie: sept siècles de traductions arméniennes entre Byzance, Mésopotamie et Egypte (Ve-XIe siècle)	V. Calzolari Bouvier, pas	A	Ve 14-16	A 320	ts 15j

Demi-module BA7b: Champ religieux approfondi IIb : Christianisme / Christianisme byzantin

2h/Année de CR et de SE, 'Christianisme : Christianisme byzantin'

32H1060	CS	Introduction à l'étude de la civilisation byzantine, période B	A.-L. Rey, mer	AN	Me 10-12	B 110	ts 15j
66HC000	CR	Constantinople, naissance d'une capitale chrétienne	F. Amsler, ext A.-L. Rey, mer	A	Lu 10-12	B 001b	

BA7: Champ religieux approfondi II : Islam

Demi-module BA7a: Champ religieux approfondi IIa : Islam

2h/Année de CR et de SE, 'Islam'

34G1160	CS	Explication de textes classiques : Les sept vizirs	B. Fudge, po	A	Ma 10-12	B 220	
32G1139	CS	L'islam, le voile et l'Occident - Tentative d'une histoire intellectuelle	S. Naef, po	A	Ma 14-16	A 211	
32G1168	CS	Nations et nationalismes chez les penseurs arabes modernes	A. Schlaepfer, ma	A	Ma 16-18	A 109	
32G1162	CS	L'islam et les images - du Prophète à nos jours	S. Naef, po	A	Me 12-14	A 210	
32G1140	CS	Juifs en pays arabes au 20e siècle : défis culturels et identitaires	A. Schlaepfer, ma	A	Je 14-16	B 305	
32G1244	CS	Voilées, dévoilées, revoilées, féminismes dans le monde arabe	S. Naef, po	P	Ma 14-16	A 211	
32G1258	CS	"Evénements" et guerres au Liban contemporain: une exploration à travers les arts visuels, la littérature et le cinéma	S. Naef, po NN	P	Me 12-14	A 210	

Demi-module BA7b: Champ religieux approfondi IIb : Islam

2h/Année de CR et de SE, 'Islam'

34G1160	CS	Explication de textes classiques : Les sept vizirs	B. Fudge, po	A	Ma 10-12	B 220
32G1139	CS	L'islam, le voile et l'Occident - Tentative d'une histoire intellectuelle	S. Naef, po	A	Ma 14-16	A 211
32G1168	CS	Nations et nationalismes chez les penseurs arabes modernes	A. Schlaepfer, ma	A	Ma 16-18	A 109
32G1162	CS	L'islam et les images - du Prophète à nos jours	S. Naef, po	A	Me 12-14	A 210
32G1140	CS	Juifs en pays arabes au 20e siècle : défis culturels et identitaires	A. Schlaepfer, ma	A	Je 14-16	B 305
32G1244	CS	Voilées, dévoilées, revoilées, féminismes dans le monde arabe	S. Naef, po	P	Ma 14-16	A 211
32G1258	CS	"Evénements" et guerres au Liban contemporain: une exploration à travers les arts visuels, la littérature et le cinéma	S. Naef, po NN	P	Me 12-14	A 210

BA7: Champ religieux approfondi II : Religions d'Extrême-Orient / Religion védique et hindouisme ; bouddhisme indien

Demi-module BA7a: Champ religieux approfondi IIa: Religions d'Extrême-Orient / Religion védique et hindouisme ; bouddhisme indien

2h/Année de CR et de SE, 'Religions védique et hindouisme ; bouddhisme indien'

32H4220	CS	Asie du Sud thématique III : Introduction à quelques problèmes de bouddhologie : Notions indiennes et développements en Asie	NN	AN	Me 17-19	UNIL anthropole / 5125
32H4256	CR	Introduction à l'histoire de l'orientalisme	NN	A	Lu 15-17	UNIL Anthropole/4165
32H4257	SE	Asie du Sud thématique I : Le Ramayana, l'épopée de Rama, dans son histoire et son expansion	NN	A	Ve 10-12	UNIL Anthropole/5125
32H4258	SE	Orientalisme II : Mouvements de contestation et de renouveau chez les intellectuels indiens des 19ème et 20ème siècles	NN	P	Ve 10-12	UNIL Anthropole/4088

Demi-module BA7b: Champ religieux approfondi IIb: Religions d'Extrême-Orient / Religion védique et hindouisme ; bouddhisme indien

2h/Année de CR et de SE, 'Religions védique et hindouisme ; bouddhisme indien'

32H4220	CS	Asie du Sud thématique III : Introduction à quelques problèmes de bouddhologie : Notions indiennes et développements en Asie	NN	AN	Me 17-19	UNIL anthropole / 5125
32H4256	CR	Introduction à l'histoire de l'orientalisme	NN	A	Lu 15-17	UNIL Anthropole/4165
32H4257	SE	Asie du Sud thématique I : Le Ramayana, l'épopée de Rama, dans son histoire et son expansion	NN	A	Ve 10-12	UNIL Anthropole/5125
32H4258	SE	Orientalisme II : Mouvements de contestation et de renouveau chez les intellectuels indiens des 19ème et 20ème siècles	NN	P	Ve 10-12	UNIL Anthropole/4088

BA7: Champ religieux approfondi II : Religions d'Extrême-Orient / Religions en Chine et au Japon

Demi-module BA7a: Champ religieux approfondi IIa: Religions d'Extrême-Orient / Religions en Chine et au Japon

2h/Année de CR et de SE, 'Religions en Chine et au Japon'

32G6044	CR	Société et genre dans le Japon contemporain	M. Todeschini, cc/ce	AN Lu 16-18	B 307	ts 15j
32G6033	CR	Histoire de la littérature japonaise	E. Lozerand, cc	AN Lu 16-18	A 306	ts 15j
32G6016	CR	Aspects de l'histoire moderne et contemporaine de l'Asie	S. Guex, past	AN Ma 14-15	B 109	
32G6007	CR	Introduction à l'histoire du Japon	P.-F. Souyri, po	AN Ma 17-18	B 105	
32G6017	CR	Histoire du Japon moderne et contemporain	P.-F. Souyri, po	A Me 12-14	A 206	
32G5163	CS	Histoire de la Chine moderne et contemporaine : les hommes et les événements	L. Zhang, pas	A Je 16-18	B 109	
32G5164	SE	La société chinoise en transition	L. Zhang, pas	P Je 16-18	L 208	

Demi-module BA7b: Champ religieux approfondi IIb: Religions d'Extrême-Orient / Religions en Chine et au Japon

2h/Année de CR et de SE, 'Religions en Chine et au Japon'

32G6033	CR	Histoire de la littérature japonaise	E. Lozerand, cc	AN Lu 16-18	A 306	ts 15j
32G6044	CR	Société et genre dans le Japon contemporain	M. Todeschini, cc/ce	AN Lu 16-18	B 307	ts 15j
32G6016	CR	Aspects de l'histoire moderne et contemporaine de l'Asie	S. Guex, past	AN Ma 14-15	B 109	
32G6007	CR	Introduction à l'histoire du Japon	P.-F. Souyri, po	AN Ma 17-18	B 105	
32G6017	CR	Histoire du Japon moderne et contemporain	P.-F. Souyri, po	A Me 12-14	A 206	
32G5163	CS	Histoire de la Chine moderne et contemporaine : les hommes et les événements	L. Zhang, pas	A Je 16-18	B 109	
32G5164	SE	La société chinoise en transition	L. Zhang, pas	P Je 16-18	L 208	

BA7 : Psychologie et sociologie de la religion

Demi-module BA7a: Psychologie et sociologie de la religion

2h/Année de CR et de SE, 'Psychologie et sociologie de la religion'

6144CR	CR	Introduction à la psychologie de la religion : Approche psychologique du champ religieux	P.-Y. Brandt, pas	A Lu 8-10	B 112	
--------	----	--	-------------------	-----------	-------	--

Demi-module BA7b: Psychologie et sociologie de la religion

2h/Année de CR et de SE, 'Psychologie et sociologie de la religion'

6144CR CR Introduction à la psychologie de la religion : P.-Y. Brandt, pas A Lu 8-10 B 112
Approche psychologique du champ religieux

BA7 : Préhistoire et anthropologie

Demi-module BA7a: Préhistoire et anthropologie

2h/Année de CR et de SE, 'Préhistoire et anthropologie'

14B064C CR Préhistoire générale M. Besse, pas AN Ma 17-19 Dpt BIANI

Demi-module BA7b: Préhistoire et anthropologie / Paléoanthropologie ou Préhistoire africaine ou Evolution humaine

2h/Année de CR et de SE, 'Préhistoire et anthropologie : Paléoanthropologie'

2h/Année de CR et de SE, 'Préhistoire et anthropologie : Préhistoire africaine'

14B002C CR Archéologie et histoire Africaine E. Huysecom, pas A Je 10-13 dpt BIANI

2h/Année de CR et de SE, 'Préhistoire et anthropologie : Evolution humaine'

13B005C CR Biologie humaine - Evolution du genre humain,
des origines à nos jours

BA7 : Stage

BA7 : Introduction aux civilisations juives et islamiques

Introduction à l'histoire des civilisations juives, 2h./AN, Unité d'histoire des religions / UNIL

32H4211 CS Introduction à l'histoire des civilisations juives D. Barbu, ar3/ce AN Je 16-18 B 103

Introduction aux études arabes et islamiques, 2h./AN, Unité d'arabe

32G1114 SE Séminaire d'introduction aux études arabes et islamiques A. Schlaepfer, ma AN Lu 14-16 A 109

Maîtrise universitaire (Master of Arts, MA) - Histoire des religions

**MA1 : A option
Champ religieux principal**

MA1 : Champ religieux principal : Polythéismes antiques

4h/Année de CR et de SE, 'Polythéismes antiques'

32H4187 SE Mythes et maladies en Egypte ancienne Y. Volokhine, mer A Ve 10-12 L 208

34H4246 CS Batailles (mythiques) en Scandinavie médiévale N. Meylan, cc A Ve 16-18 B 305

MA1 : Champ religieux principal : Anthropologie religieuse

4h/Année de CR et de SE, 'Anthropologie religieuse'

32H4068	CS	Millénarisme et apocalyptique: mouvements religieux de résistances de l'Antiquité à nos jours	P. Matthey, ce	AN	Me 16-18	B 104	
32H4067	CS	Les rites de passage	F. Prescendi Morresi, cc/pas	AN	Ve 12-14	B 214	

MA1 : Champ religieux principal : Religion d'Israël ancien

4h/Année de CR et de SE, 'Religion d'Israël ancien'

32H4264	CS	Le texte biblique et son interprétation : une archéologie de l'interdépendance dans les manuscrits de Qumrân	NN	A	Me 13-15	UNIL Anthropole/5021	
34H4222	CR	Petit manuel de survie dans la mondialisation à l'âge antique : Flavius Josèphe, Contre Apion	NN	A	Je 08-10	UNIL Internef/122	
6030CS	CS	Le livre des Nombres	H.-P. Mathys, ext	A	Ve 14-16	B 012	
6030BCR	CR	La construction de l'Exil dans le recueil d'Ezéchiel	C. Nihan, ext	P	Ve 10-12	B 001B	

MA1 : Champ religieux principal : Judaïsme

4h/Année de CR et de SE, 'Judaïsme'

32H4254	SE	Énoncer l'identité juive dans la modernité	NN	A	Me 15-17	UNIL Anthropole/5018	
32H4253	SE	Histoire socioculturelle des Juifs en Europe entre émancipation et antisémitisme. 1750-1880	NN	A	Je 10-12	UNIL Géopolis/2208	ts 15j
32H4255	SE	Gerschom Scholem : un itinéraire de Berlin à Jérusalem	NN	P	Me 15-17	UNIL Anthropole/5018	
32H4249	SE	Penser après la Shoah	NN	P	Je 10-12	UNIL Anthropole/3059	

MA1 : Champ religieux principal : Christianisme / Histoire du christianisme et/ou Sciences bibliques

4h/Année de CR et de SE, 'Christianisme : Histoire du christianisme et/ou Sciences bibliques'

66HC000	CR	Constantinople, naissance d'une capitale chrétienne	F. Amsler, ext A.-L. Rey, mer	A	Lu 10-12	B 001b	
66HC001	CR	Le judéo-christianisme et sa construction historiographique	E. Norelli, po M. Rescio, pdoc	P	Lu 14-16	B 012	

MA1 : Champ religieux principal : Christianisme / Histoire du christianisme occidental XVIe-XVIIIe siècle

4h/Année de CR et de SE, 'Christianisme : Histoire du christianisme occidental XVIe - XVIIIe siècle'

66HC000	CR	De la théologie scolastique à la théologie réformée : un changement de paradigme ?	M. Grandjean, po	A	Lu 14-16	B B012	
34H4265	CR	Coexister dans l'intolérance : christianisme et pluralisme confessionnel à partir de l'époque moderne I	NN	A	Je 10-12	UNIL Anthropole/2013	
66HC000	SE	Qu'est-ce que l'hérésie à l'époque moderne ? La représentation du discours hétérodoxe entre déviance doctrinale et pratique sociale (XVIe-XVIIe siècle)	M.-C. Pitassi, po	P	Lu 10-12	B 001B	
34H4266	CR	Coexister dans l'intolérance : christianisme et pluralisme confessionnel à partir de l'époque moderne II	NN	P	Je 10-12	UNIL Anthropole/2013	

MA1 : Champ religieux principal : Islam

4h/Année de CR et de SE, 'Islam'

32G1139	CS	L'islam, le voile et l'Occident - Tentative d'une histoire intellectuelle	S. Naef, po	A	Ma 14-16	A 211
32G1168	CS	Nations et nationalismes chez les penseurs arabes modernes	A. Schlaepfer, ma	A	Ma 16-18	A 109
32G1162	CS	L'islam et les images - du Prophète à nos jours	S. Naef, po	A	Me 12-14	A 210
32G1140	CS	Juifs en pays arabes au 20e siècle : défis culturels et identitaires	A. Schlaepfer, ma	A	Je 14-16	B 305
32G1244	CS	Voilées, dévoilées, revoilées, féminismes dans le monde arabe	S. Naef, po	P	Ma 14-16	A 211
32G1258	CS	"Événements" et guerres au Liban contemporain: une exploration à travers les arts visuels, la littérature et le cinéma	S. Naef, po NN	P	Me 12-14	A 210

MA1 : Champ religieux principal : Religions d'Extrême-Orient / Religion védique et hindouisme ; bouddhisme indien

4h/Année de CR et de SE, 'Religions d'Extrême-Orient : Religion védique et hindouisme, bouddhisme indien'

32H4220	CS	Asie du Sud thématique III : Introduction à quelques problèmes de bouddhologie : Notions indiennes et développements en Asie	NN	AN	Me 17-19	UNIL anthropole / 5125
32H4257	SE	Asie du Sud thématique I : Le Ramayana, l'épopée de Rama, dans son histoire et son expansion	NN	A	Ve 10-12	UNIL Anthropole/5125
32H4258	SE	Orientalisme II : Mouvements de contestation et de renouveau chez les intellectuels indiens des 19ème et 20ème siècles	NN	P	Ve 10-12	UNIL Anthropole/4088

MA1 : Champ religieux principal : Religions d'Extrême-Orient / Religions en Chine et au Japon

4h/Année de CR et de SE, 'Religions d'Extrême-Orient : Religions en Chine et au Japon'

34G6249	SE	Genre et travail dans le Japon contemporain	M. Todeschini, cc/ce	AN	Lu 14-16	B 302	ts 15j
32G6033	CR	Histoire de la littérature japonaise	E. Lozerand, cc	AN	Lu 16-18	A 306	ts 15j
32G6016	CR	Aspects de l'histoire moderne et contemporaine de l'Asie	S. Guex, past	AN	Ma 14-15	B 109	
32G6017	CR	Histoire du Japon moderne et contemporain	P.-F. Souyri, po	A	Me 12-14	A 206	
32G5163	CS	Histoire de la Chine moderne et contemporaine : les hommes et les événements	L. Zhang, pas	A	Je 16-18	B 109	
34G5239	CR	Echanges intellectuels, rapports de force, impérialisme : l'Extrême-Orient à travers son histoire intellectuelle XIX - XXe s.	S. Guex, past C. Sereni Delespaul, sa P.-F. Souyri, po L. Zhang, pas	P	Me 12-14	A 206	
32G5164	SE	La société chinoise en transition	L. Zhang, pas	P	Je 16-18	L 208	

**MA2 : A option
Champ religieux secondaire**

MA2 : Champ religieux secondaire : Polythéismes antiques

4h/Année de CR et de SE, 'Polythéismes antiques'

32H4187	SE	Mythes et maladies en Egypte ancienne	Y. Volokhine, mer	A	Ve 10-12	L 208
34H4246	CS	Batailles (mythiques) en Scandinavie médiévale	N. Meylan, cc	A	Ve 16-18	B 305

MA2 : Champ religieux secondaire: Anthropologie religieuse

4h/Année de CR et de SE, 'Anthropologie religieuse'

32H4068	CS	Millénarisme et apocalyptique: mouvements religieux de résistances de l'Antiquité à nos jours	P. Matthey, ce	AN	Me 16-18	B 104
32H4067	CS	Les rites de passage	F. Prescendi Morresi, cc/pas	AN	Ve 12-14	B 214

MA2 : Champ religieux secondaire:Religion d'Israël ancien

4h/Année de CR et de SE, 'Religion d'Israël ancien'

32H4264	CS	Le texte biblique et son interprétation : une archéologie de l'interdépendance dans les manuscrits de Qumrân	NN	A	Me 13-15	UNIL Anthropole/5021
34H4222	CR	Petit manuel de survie dans la mondialisation à l'âge antique : Flavius Josèphe, Contre Apion	NN	A	Je 08-10	UNIL Internef/122
6030CS	CS	Le livre des Nombres	H.-P. Mathys, ext	A	Ve 14-16	B 012
6030BCR	CR	La construction de l'Exil dans le recueil d'Ezéchiel	C. Nihan, ext	P	Ve 10-12	B 001B

MA2 : Champ religieux secondaire: Judaïsme

4h/Année de CR et de SE, 'Judaïsme'

32H4254	SE	Énoncer l'identité juive dans la modernité	NN	A	Me 15-17	UNIL Anthropole/5018	
32H4253	SE	Histoire socioculturelle des Juifs en Europe entre émancipation et antisémitisme. 1750-1880	NN	A	Je 10-12	UNIL Géopolis/2208	ts 15j
32H4255	SE	Gerschom Scholem : un itinéraire de Berlin à Jérusalem	NN	P	Me 15-17	UNIL Anthropole/5018	
32H4249	SE	Penser après la Shoah	NN	P	Je 10-12	UNIL Anthropole/3059	

MA2 : Champ religieux secondaire: Christianisme / Histoire du christianisme et/ou Sciences bibliques

4h/Année de CR et de SE, 'Christianisme : Histoire du christianisme et/ou Sciences bibliques'

66HC000	CR	Constantinople, naissance d'une capitale chrétienne	F. Amsler, ext A.-L. Rey, mer	A	Lu 10-12	B 001b
66HC001	CR	Le judéo-christianisme et sa construction historiographique	E. Norelli, po M. Rescio, pdoc	P	Lu 14-16	B 012

MA2 : Champ religieux secondaire: Christianisme / Histoire du christianisme occidental XVIe-XVIIIe siècle

4h/Année de CR et de SE, 'Christianisme : Histoire du christianisme occidental XVIe - XVIIIe siècle'

66HC000	CR	De la théologie scolastique à la théologie réformée : un changement de paradigme ?	M. Grandjean, po	A	Lu 14-16	B B012
34H4265	CR	Coexister dans l'intolérance : christianisme et pluralisme confessionnel à partir de l'époque moderne I	NN	A	Je 10-12	UNIL Anthropole/2013
66HC000	SE	Qu'est-ce que l'hérésie à l'époque moderne ? La représentation du discours hétérodoxe entre déviance doctrinale et pratique sociale (XVIe-XVIIe siècle)	M.-C. Pitassi, po	P	Lu 10-12	B 001B
34H4266	CR	Coexister dans l'intolérance : christianisme et pluralisme confessionnel à partir de l'époque moderne II	NN	P	Je 10-12	UNIL Anthropole/2013

MA2 : Champ religieux secondaire: Islam

4h/Année de CR et de SE, 'Islam'

32G1139	CS	L'islam, le voile et l'Occident - Tentative d'une histoire intellectuelle	S. Naef, po	A	Ma 14-16	A 211
32G1168	CS	Nations et nationalismes chez les penseurs arabes modernes	A. Schlaepfer, ma	A	Ma 16-18	A 109
32G1162	CS	L'islam et les images - du Prophète à nos jours	S. Naef, po	A	Me 12-14	A 210
32G1140	CS	Juifs en pays arabes au 20e siècle : défis culturels et identitaires	A. Schlaepfer, ma	A	Je 14-16	B 305
32G1244	CS	Voilées, dévoilées, revoilées, féminismes dans le monde arabe	S. Naef, po	P	Ma 14-16	A 211
32G1258	CS	"Evénements" et guerres au Liban contemporain: une exploration à travers les arts visuels, la littérature et le cinéma	S. Naef, po NN	P	Me 12-14	A 210

MA2 : Champ religieux secondaire: Religions d'Extrême-Orient / Religion védique et hindouisme ; bouddhisme indien

4h/Année de CR et de SE, 'Religions d'Extrême-Orient : Religion védique et hindouisme, bouddhisme indien'

32H4220	CS	Asie du Sud thématique III : Introduction à quelques problèmes de bouddhologie : Notions indiennes et développements en Asie	NN	AN	Me 17-19	UNIL anthropole / 5125
32H4257	SE	Asie du Sud thématique I : Le Ramayana, l'épopée de Rama, dans son histoire et son expansion	NN	A	Ve 10-12	UNIL Anthropole/5125
32H4258	SE	Orientalisme II : Mouvements de contestation et de renouveau chez les intellectuels indiens des 19ème et 20ème siècles	NN	P	Ve 10-12	UNIL Anthropole/4088

MA2 : Champ religieux secondaire: Religions d'Extrême-Orient / Religions en Chine et au Japon

MA2 : Champ religieux secondaire: Religions d'Extrême-Orient / Religions en Chine et au Japon

4h/Année de CR et de SE, 'Religions d'Extrême-Orient : Religions en Chine et au Japon'

34G6249	SE	Genre et travail dans le Japon contemporain	M. Todeschini, cc/ce	AN	Lu 14-16	B 302	ts 15j
32G6033	CR	Histoire de la littérature japonaise	E. Lozerand, cc	AN	Lu 16-18	A 306	ts 15j
32G6016	CR	Aspects de l'histoire moderne et contemporaine de l'Asie	S. Guex, past	AN	Ma 14-15	B 109	
32G6017	CR	Histoire du Japon moderne et contemporain	P.-F. Souyri, po	A	Me 12-14	A 206	
32G5163	CS	Histoire de la Chine moderne et contemporaine : les hommes et les événements	L. Zhang, pas	A	Je 16-18	B 109	
34G5239	CR	Echanges intellectuels, rapports de force, impérialisme : l'Extrême-Orient à travers son histoire intellectuelle XIX - XXe s.	S. Guex, past C. Sereni Delespaul, sa P.-F. Souyri, po L. Zhang, pas	P	Me 12-14	A 206	
32G5164	SE	La société chinoise en transition	L. Zhang, pas	P	Je 16-18	L 208	

MA3 : Méthodologie avancée : exercices de comparaison

2h/Année de SE

34H4132	SE	La cuisine des ethnologues. Anthropologie de l'alimentation	Y. Volokhine, mer	AN	Me 16-18	A 214	
---------	----	---	-------------------	----	----------	-------	--

Maîtrise universitaire avec spécialisation (Master of Arts, MA) - Histoire des </i> religions

Module MA6 : Module de spécialisation

Module MA7 : Module de spécialisation

Demi-module MA8 : Travail écrit

ARCHÉOLOGIE CLASSIQUE

Baccalauréat universitaire (Bachelor of Arts, BA) - Archéologie classique

BA1 : Archéologie classique 1

2h/Année de CR, Archéologie égéenne

32H5166 CR Archéologie égéenne III : la Grèce et la Méditerranée au Bronze Moyen J. Beck, cc AN Lu 10-12 B 105

2h/Année de SE, Séminaire d'introduction

32H5005 SE Séminaire d'introduction à l'archéologie classique L. Baumer, po AN Je 10-12 L 208

BA2 : Archéologie classique 2

Demi-module BA2a : Cours d'archéologie classique

2h/Année de CR, Cours principal

32H5170 CR La Syrie romaine L. Baumer, po A Je 18-20 B 105

32H6261 CR Alexandrie et l'Égypte des Ptolémées. Cultures égyptienne et grecque en contact L. Baumer, po P Je 18-20 B 105
P. Collombert, po

Demi-module BA2b : Cours préhistoire générale

2h/Année de CR, Cours préhistoire générale

14B064C CR Préhistoire générale M. Besse, pas AN Ma 17-19 Dpt BIAN T

BA3 : Archéologie classique 3

2h/Année de CR, Cours principal

32H5170 CR La Syrie romaine L. Baumer, po A Je 18-20 B 105

32H6261 CR Alexandrie et l'Égypte des Ptolémées. Cultures égyptienne et grecque en contact L. Baumer, po P Je 18-20 B 105
P. Collombert, po

2h/Année de SE, Séminaire moyen

32H5003 SE Les sarcophages entre sculpture et message A.-F. Jaccottet-Muller, cc A Me 14-16 B 105

32H5199 SE Dieux et rites en images entre Grèce et Rome A.-F. Jaccottet-Muller, cc P Me 14-16 B 105

BA4 : Archéologie classique 4

2h/Année de CR, Cours thématique

32H5172 CS Archéologie chrétienne et médiévale I J. Terrier, pti A Lu 08-10 A 306

32H5173 CS Archéologie chrétienne et médiévale II J. Terrier, pti P Lu 08-10 A 306

2h/Année de SE, Séminaire thématique

34H5243 SE Le droit de l'archéologie et des musées M.-A. Renold, pas A Ve 10-12 M 1140

32H5167 SE La monnaie d'Alexandrie d'Égypte sous les Ptolémées, de l'impérialisme iconographique à l'autarcie économique M. Campagnolo, ce P Me 08-10 MAH

BA5 : Archéologie classique 5

2h/Année de CR, Cours principal

32H5170 CR	La Syrie romaine	L. Baumer, po	A	Je 18-20	B 105
32H6261 CR	Alexandrie et l'Egypte des Ptolémées. Cultures égyptienne et grecque en contact	L. Baumer, po P. Collombert, po	P	Je 18-20	B 105

2h/Année de SE, Séminaire moyen

32H5003 SE	Les sarcophages entre sculpture et message	A.-F. Jaccottet-Muller, cc	A	Me 14-16	B 105
32H5199 SE	Dieux et rites en images entre Grèce et Rome	A.-F. Jaccottet-Muller, cc	P	Me 14-16	B 105

BA6 : Archéologie classique 6

1h/Année de CR, Cours de méthodologie avancée

32H5169 CR	Méthodologie avancée	L. Baumer, po NN	AN	Lu 12-14	L 208	ts 15j
------------	----------------------	---------------------	----	----------	-------	--------

BA7 : Module complémentaire

Maîtrise universitaire (Master of Arts, MA) - Archéologie classique

MA1 : Archéologie classique avancée 1

Demi-module MA1a : Archéologie classique avancée 1a

2h/Année de CR, Cours principal

32H5170 CR	La Syrie romaine	L. Baumer, po	A	Je 18-20	B 105
32H6261 CR	Alexandrie et l'Egypte des Ptolémées. Cultures égyptienne et grecque en contact	L. Baumer, po P. Collombert, po	P	Je 18-20	B 105

Demi-module MA1b : Stage

MA2 : Archéologie classique avancée 2

Demi-module MA2a : Archéologie classique avancée 2a

2h/Année de SE, Séminaire avancé

34H5244 SE	Entre Polyclète et Praxitèle. La sculpture grecque de la première moitié du IVe siècle av. J.C.	L. Baumer, po	A	Ve 14-16	A 210
34H5175 SE	L'archéologie de la Calabre II	L. Baumer, po	P	Ve 14-16	A 210

Demi-module MA2b : Archéologie classique avancée 2b OU stage

Demi-module MA2b : Archéologie classique avancée 2b

2h/Année de SE, Séminaire thématique

34H5243	SE	Le droit de l'archéologie et des musées	M.-A. Renold, pas	A	Ve 10-12	M 1140
32H5167	SE	La monnaie d'Alexandrie d'Egypte sous les Ptolémées, de l'impérialisme iconographique à l'autarcie économique	M. Campagnolo, ce	P	Me 08-10	MAH

Demi-module MA2b' : Stage

MA3 : Archéologie classique avancée 3

Demi-module MA3a : Archéologie classique avancée 3a

2h/Année de CR, Cours principal

32H5170	CR	La Syrie romaine	L. Baumer, po	A	Je 18-20	B 105
32H6261	CR	Alexandrie et l'Egypte des Ptolémées. Cultures égyptienne et grecque en contact	L. Baumer, po P. Collombert, po	P	Je 18-20	B 105

Demi-module MA3b : Archéologie classique avancée 3b

2h/Année de SE, Séminaire avancé

34H5244	SE	Entre Polyclète et Praxitèle. La sculpture grecque de la première moitié du IVe siècle av. J.C.	L. Baumer, po	A	Ve 14-16	A 210
34H5175	SE	L'archéologie de la Calabre II	L. Baumer, po	P	Ve 14-16	A 210

Enseignement pour les mémorant-e-s

2h tous les 15 jours pendant les semestres de séminaire (SE)

34H5176	CL	Colloque pour mémorants	L. Baumer, po	P	Ve 16-18	L 103	ts 15j
---------	----	-------------------------	---------------	---	----------	-------	--------

Maîtrise universitaire avec spécialisation (Master of Arts, MA) - Archéologie </i>classique

Module MA6 : Module de spécialisation

Module MA7 : Module de spécialisation

Demi-module MA8 : Travail écrit

EGYPTOLOGIE ET COPTE

Baccalauréat universitaire (Bachelor of Arts, BA) - Egyptologie et copte

BA1 : Langue égyptienne I

2h/Année de SE I, Grammaire de l'égyptien classique I (2 heures hebdomadaires)

32H6089	SE	Grammaire de l'égyptien classique I	D. Lefevre, cc	AN	Me 16-18	A 320	
---------	----	-------------------------------------	----------------	----	----------	-------	--

1h/Année de SE II, Introduction aux études égyptologiques et lecture de textes (1h hebdomadaire)

32H6081	SE	Introduction aux études égyptologiques et lecture de textes	L. Bussien, as	AN	Ma 10-12	L 107	ts 15j
		A: Introduction aux études égyptologiques					
		P: Lecture de textes					

BA2 : Civilisation de l'Égypte ancienne I

Demi-module BA2a : Histoire

2h/Semestre de CR I, Histoire de l'Égypte ancienne (2h hebdomadaires pendant le 1er semestre)

32H6177	CR	Chronologies mésopotamiennes et égyptiennes	A. Cavigneaux, po D. Lefevre, cc	A	Me 14-16	B 104	
---------	----	---	-------------------------------------	---	----------	-------	--

1h/Semestre de SE I, Civilisation de l'Égypte ancienne (1h hebdomadaire pendant le 1er semestre)

32H4178	SE	Civilisation de l'Égypte ancienne	L. Bussien, as	A	Ma 10-12	L 107	ts 15j
---------	----	-----------------------------------	----------------	---	----------	-------	--------

Demi-module BA2b : Religion

2h/Semestre de CR II, Introduction à la religion de l'Égypte ancienne (2h hebdomadaires pendant le 2ème semestre)

32H4188	CR	Les systèmes cosmogoniques	Y. Volokhine, mer	P	Ve 08-10	B 105	
---------	----	----------------------------	-------------------	---	----------	-------	--

1h/Semestre de SE II, Civilisation de l'Égypte ancienne II (1h hebdomadaire pendant le 2ème semestre)

32H6191	SE	Civilisation de l'Égypte ancienne	L. Bussien, as	P	Ma 10-12	L 107	ts 15j
---------	----	-----------------------------------	----------------	---	----------	-------	--------

BA3 : Langue égyptienne II

2h/Année de SE I, Grammaire de l'égyptien classique II (2h hebdomadaires)

32H6094	SE	Grammaire de l'égyptien classique II	P. Collombert, po	AN	Ve 14-16	B 110	
---------	----	--------------------------------------	-------------------	----	----------	-------	--

1h/Année de SE II, Lecture de textes classiques I (1h hebdomadaire)

32H6083	SE	Lecture de textes classiques I	C. Schwechler, as	AN	Je 13-14	A 317	
---------	----	--------------------------------	-------------------	----	----------	-------	--

BA4 : Textes classiques et épigraphie

1h/Année de SE I, Lecture de textes classiques II (1h hebdomadaire)

32H6090	SE	Lecture de textes classiques II	P. Collombert, po	AN	Je 11-12	A 317	
---------	----	---------------------------------	-------------------	----	----------	-------	--

1h/Année de SE II, Épigraphie monumentale (1h hebdomadaire)

32H6086	SE	Épigraphie monumentale	P. Collombert, po	AN	Je 10-11	A 317	
---------	----	------------------------	-------------------	----	----------	-------	--

BA5 : Civilisation de l'Égypte ancienne II

Demi-module BA5a : Archéologie

1h/Année de CR I, Archéologie de l'Égypte ancienne (1h hebdomadaire)

32H6261 CR Alexandrie et l'Égypte des Ptolémées. Cultures égyptienne et grecque en contact L. Baumer, po P Je 18-20 B 105
P. Collombert, po

1h/Année de SE I, Enquêtes archéologiques (1h hebdomadaire)

32H6179 SE Enquêtes archéologiques C. Schwechler, as P Ve 10-12 L 107

Demi-module BA5b : Religion

1h/Année de CR II, Religion de l'Égypte ancienne (1h hebdomadaire)

32H6181 CR Théologie et politique du prince Khâemouaset P. Collombert, po A Me 9-12 B 111

1h/Année de SE II, Sources textuelles religieuses (1h hebdomadaire)

32H4187 SE Mythes et maladies en Égypte ancienne Y. Volokhine, mer A Ve 10-12 L 208

BA6 : Langue copte

Demi-module BA6a : Initiation au copte

2h/Semestre de CR, Initiation au copte sahidique (2h hebdomadaires pendant le 1er semestre)

32H6182 CR Acquisition des éléments fondamentaux de la langue copte saïdique N. Bosson Aufrere, cc A Ma 10-12 A 320

Demi-module BA6b : Textes coptes

2h/Semestre de SE, Lecture de textes sahidiques (2h hebdomadaires pendant le 2ème semestre)

32H6183 SE Acquisition des éléments complexes de la langue copte saïdique et lecture de textes N. Bosson Aufrere, cc P Ma 10-12 A 320

BA7 : Module hors discipline

Maîtrise universitaire (Master of Arts, MA) - Égyptologie et copte

MA1 : Démotique et Néo-égyptien

Demi-module MA1a : Démotique

2h/Semestre de SE I, Introduction au démotique (2h hebdomadaires pendant le 1er semestre)

34H6189 SE Introduction au démotique P. Collombert, po A Je 16-19 A 320

Demi-module MA1b : Néo-égyptien

2h/Semestre de SE II, Introduction au néo-égyptien (2h hebdomadaires pendant le 2ème semestre)

34H6260 SE Introduction au néo-égyptien D. Lefevre, cc P Me 14-16 B 015

MA2 : Ptolémaïque et Paléographie hiératique

Demi-module MA2a : Ptolémaïque

2h/Semestre de SE I, Introduction au ptolémaïque (2h hebdomadaires pendant le 1er semestre)

Demi-module MA2b : Cursive hiératique

2h/Semestre de SE II, Introduction à la cursive hiératique (2h hebdomadaires pendant le 2ème semestre)

MA3 : Langue copte, niveau avancé

SE de lecture de textes et introduction aux dialectes non sahidiques (1h hebdomadaire)

34H6242 CS Acquisition des éléments fondamentaux de la langue bohairique et d'autres dialectes coptes, et lectures de textes N. Bosson Aufrere, cc P Ma 12-14 A 323

MA4 : Civilisation de l'Egypte ancienne, niveau avancé

MA4 : Civilisation de l'Egypte ancienne, niveau avancé I

Demi-module MA4a : Archéologie égyptienne

1h/Année de SE I, Archéologie égyptienne (1h hebdomadaire)

32H6179 SE Enquêtes archéologiques C. Schwechler, as P Ve 10-12 L 107

Demi-module MA4b : Religion égyptienne

1h/Année de CR I, Religion égyptienne (1h hebdomadaire)

32H6181 CR Théologie et politique du prince Khâemouaset P. Collombert, po A Me 9-12 B 111

MA4 : Civilisation de l'Egypte ancienne, niveau avancé II

Demi-module MA4a : Religion égyptienne

1h/Année de SE I, Religion égyptienne (1h hebdomadaire)

32H4187 SE Mythes et maladies en Egypte ancienne Y. Volokhine, mer A Ve 10-12 L 208

Demi-module MA4b : Archéologie égyptienne

1h/Année de CR I, Archéologie égyptienne (1h hebdomadaire)

32H6261 CR Alexandrie et l'Égypte des Ptolémées. Cultures égyptienne et grecque en contact L. Baumer, po P Je 18-20 B 105
P. Collombert, po

MA5 : Stage

Maîtrise universitaire avec spécialisation (Master of Arts, MA) - Egyptologie et </i>copte

Module MA6 : Module de spécialisation

Module MA7 : Module de spécialisation

Demi-module MA8 : Travail écrit

LANGUES ET CIVILISATIONS DE LA MÉSOPOTAMIE

Baccalauréat universitaire (Bachelor of Arts, BA) - Mésopotamie

BA1 : Histoire et civilisation de la Mésopotamie 1

Demi-module BA1a : Histoire de la Mésopotamie OU
Introduction à l'archéologie orientale 1

Demi-module BA1a : Histoire de la Mésopotamie

2h/Semestre de CS, Histoire de la Mésopotamie

32H7262	CS	Littérature mésopotamienne	A. Cavigneaux, po	A	Ma 12-14	B 108
32H7245	CS	Introduction à l'archéologie orientale: l'Âge du Bronze	J. Beck, cc	A	Je 16-18	L 107

Demi-module BA1a' : Introduction à l'archéologie orientale 1

2h/Semestre de CS, Introduction à l'archéologie orientale

32H7245	CS	Introduction à l'archéologie orientale: l'Âge du Bronze	J. Beck, cc	A	Je 16-18	L 107
---------	----	---	-------------	---	----------	-------

Demi-module BA1b : Civilisation de la Mésopotamie 1

2h/Semestre de CS, Civilisation de la Mésopotamie

32H6177	CR	Chronologies mésopotamiennes et égyptiennes	A. Cavigneaux, po D. Lefevre, cc	A	Me 14-16	B 104
32H7097	CS	Bibliothèques et collections littéraires en Mésopotamie	A. Cavigneaux, po	P	Ma 12-14	B 103

BA2 : Akkadien I

2h/Année de SE, Akkadien

32H7098	SE	Akkadien I	P. Michel, ma	AN	Me 12-14	L 107
---------	----	------------	---------------	----	----------	-------

BA3 : Histoire et civilisation de la Mésopotamie 2

Demi-module BA3a : Histoire de la Mésopotamie 2 OU
Introduction à l'archéologie orientale 2

Demi-module BA3a : Histoire de la Mésopotamie 2

2h/Semestre de CS, Histoire de la Mésopotamie

32H7262	CS	Littérature mésopotamienne	A. Cavigneaux, po	A	Ma 12-14	B 108
---------	----	----------------------------	-------------------	---	----------	-------

Demi-module BA3a' : Introduction à l'archéologie orientale 2

2h/Semestre de CS, Introduction à l'archéologie orientale

32H7245	CS	Introduction à l'archéologie orientale: l'Âge du Bronze	J. Beck, cc	A	Je 16-18	L 107
---------	----	---	-------------	---	----------	-------

Demi-module BA3b : Civilisation de la Mésopotamie 2

2h/Semestre de CS, Civilisation de la Mésopotamie

32H6177	CR	Chronologies mésopotamiennes et égyptiennes	A. Cavigneaux, po D. Lefevre, cc	A	Me 14-16	B 104
32H7097	CS	Bibliothèques et collections littéraires en Mésopotamie	A. Cavigneaux, po	P	Ma 12-14	B 103

BA4 : Akkadien 2

2h/Année de SE, Akkadien

32H7101	SE	Akkadien II	P. Michel, ma	AN	Je 14-16	A 317
---------	----	-------------	---------------	----	----------	-------

BA5 : Histoire et civilisation de la Mésopotamie 3

Demi-module BA5a : Histoire de la Mésopotamie 3 OU Introduction à l'archéologie orientale 3

Demi-module BA5a : Histoire de la Mésopotamie 3

2h/Semestre de CS, Histoire de la Mésopotamie

32H7262	CS	Littérature mésopotamienne	A. Cavigneaux, po	A	Ma 12-14	B 108
---------	----	----------------------------	-------------------	---	----------	-------

Demi-module BA5a' : Introduction à l'archéologie orientale 3

2h/Semestre de CS, Introduction à l'archéologie orientale

32H7245	CS	Introduction à l'archéologie orientale: l'Âge du Bronze	J. Beck, cc	A	Je 16-18	L 107
---------	----	---	-------------	---	----------	-------

Demi-module BA5b : Civilisation de la Mésopotamie 3

2h/Semestre de CS, Civilisation de la Mésopotamie

32H6177	CR	Chronologies mésopotamiennes et égyptiennes	A. Cavigneaux, po D. Lefevre, cc	A	Me 14-16	B 104
32H7097	CS	Bibliothèques et collections littéraires en Mésopotamie	A. Cavigneaux, po	P	Ma 12-14	B 103

BA6 : Akkadien 3

2h/Année de SE, Akkadien

32H7100	SE	Akkadien III	A. Cavigneaux, po	AN	Je 16-18	A 317
---------	----	--------------	-------------------	----	----------	-------

BA7 : Module hors discipline

Maîtrise universitaire (Master of Arts, MA) - Mésopotamie

MA1 : Histoire et civilisation de la Mésopotamie, niveau avancé

Demi-module MA1a : Histoire de la Mésopotamie, niveau avancé

2h/Semestre de CS, Histoire de la Mésopotamie

32H7262 CS Littérature mésopotamienne A. Cavigneaux, po A Ma 12-14 B 108

**Demi-module MA1b : Civilisation de la Mésopotamie, niveau avancé OU
Recherche sur documents originaux**

Demi-module MA1b : Civilisation de la Mésopotamie, niveau avancé

2h/Semestre de CS, Civilisation de la Mésopotamie

32H6177 CR Chronologies mésopotamiennes et égyptiennes A. Cavigneaux, po A Me 14-16 B 104
D. Lefevre, cc

32H7097 CS Bibliothèques et collections littéraires en Mésopotamie A. Cavigneaux, po P Ma 12-14 B 103

Demi-module MA1b : Recherche sur documents originaux

MA2 : Sumérien 1

2h/Année de SE, Sumérien

34H7099 SE Sumérien I A. Cavigneaux, po AN Me 10-12 A 310

MA3 : Sumérien 2

2h/Année de SE, Sumérien

34H7102 SE Sumérien II A. Cavigneaux, po AN Ve 12-14 B 110

Maîtrise universitaire avec spécialisation (Master of Arts, MA) - Mésopotamie

Module MA6 : Module de spécialisation

Module MA7 : Module de spécialisation

Demi-module MA8 : Travail écrit

ETUDES CLASSIQUES

Baccalauréat universitaire (Bachelor of Arts, BA) - Etudes classiques

Grec ancien

BA1 : Notions élémentaires pour l'étude du grec ancien

Demi-module BA1a : Recherche et version

1h/Semestre de TP, Exercices de recherche

32H1047 TP	Exercices de recherche	A. Kolde, cc	A	Me 14-16	B 103	ts 15j
------------	------------------------	--------------	---	----------	-------	--------

1h [=2h tous les 15 jours]/Année de TP, Exercices de version, 1e partie

32H1050 TP	Version grecque 1	NN	AN	Ve 12-14	A 317	ts 15j
------------	-------------------	----	----	----------	-------	--------

Demi-module BA1b : Approfondissement de la version

1h [=2h tous les 15 jours]/Année de TP, Exercices de version, 2e partie

32H1051 TP	Version grecque 2	NN	AN	Ve 12-14	A 317	ts 15j
------------	-------------------	----	----	----------	-------	--------

BA2 : Interprétation d'auteurs 1

2h/Année de TP, Lecture grammaticale

32H1043 TP	Lecture grammaticale : exercices pratiques	S. Gallno, ce	AN	Lu 08-10	B 107	
------------	--	---------------	----	----------	-------	--

2 x 2h/ Semestre de SE, Séminaire d'interprétation d'auteurs

32H1232 CS	Euripide, Iphigénie à Aulis	P. Schubert, po	A	Me 08-10	A 206	
------------	-----------------------------	-----------------	---	----------	-------	--

32H1233 CS	Polybe 1 et 2 : les méthodes de l'historiographe	P. Schubert, po	P	Me 08-10	A 206	
------------	--	-----------------	---	----------	-------	--

32H1236 CS	Le "Roman d'Alexandre Grec" d'Alexandrie à Byzance	A.-L. Rey, mer	P	Je 12-14	L 208	
------------	--	----------------	---	----------	-------	--

32H1235 CS	Aristophane, Lysistrata	S. Gallno, ce	P	Ve 08-10	B 002	
------------	-------------------------	---------------	---	----------	-------	--

BA3 : Civilisation et littérature grecques 1

1h/Année de CR, Cours de littérature

32H1044 CR	Le cycle épique	P. Schubert, po	A	Lu 14-15	B 109	
------------	-----------------	-----------------	---	----------	-------	--

32H1237 CR	Alexandrie, phare du monde hellénistique	A. Kolde, cc	P	Lu 14-15	B 109	
------------	--	--------------	---	----------	-------	--

1h/Année de TP

32H1057 TP	Lecture de textes en marge du cours de littérature	NN	AN	Lu 15-16	B 103	
------------	--	----	----	----------	-------	--

2h/Semestre de SE, Séminaire de civilisation grecque

32H1055 SE	Présence des lieux de mémoire dans la littérature grecque: préparation au voyage d'études	P. Schubert, po	P	Me 14-16	B 103	
------------	---	-----------------	---	----------	-------	--

BA4 : Langue grecque

Demi-module BA4a : Technique de la langue grecque

2h/Semestre de TP, Stylistique, métrique et accentuation

32H1052 TP Exercices d'accentuation, métrique et stylistique S. Gallno, ce P Lu 10-12 B 110

Demi-module BA4b : Histoire de la langue grecque

1h/Année de CR, Grammaire comparée

32H1062 CR Le Grec et ses dialectes dans ses rapports avec les autres langues indo-européennes C. Trümpy, ce AN Me 12-14 A 317 ts 15j

1h/Année de CR, Histoire de la langue grecque

32G2065 SE Histoire de la langue grecque: étude de textes médiévaux et modernes A. Lazaridis, ce P Je 14-16 B 107 ts 15j

BA5 : Interprétation d'auteurs 2

2h/Année de TP, Lecture grammaticale

32H1043 TP Lecture grammaticale : exercices pratiques S. Gallno, ce AN Lu 08-10 B 107

2 x 2h/Semestre de SE, Séminaire d'interprétation d'auteurs

32H1232 CS Euripide, Iphigénie à Aulis P. Schubert, po A Me 08-10 A 206

32H1233 CS Polybe 1 et 2 : les méthodes de l'historiographe P. Schubert, po P Me 08-10 A 206

32H1236 CS Le "Roman d'Alexandre Grec" d'Alexandrie à Byzance A.-L. Rey, mer P Je 12-14 L 208

32H1235 CS Aristophane, Lysistrata S. Gallno, ce P Ve 08-10 B 002

BA6 : Notions élémentaires pour l'étude du grec ancien

Demi-module BA6a : Recherche et version

1h/Semestre de TP, Exercices de recherche

32H1047 TP Exercices de recherche A. Kolde, cc A Me 14-16 B 103 ts 15j

1h [=2h tous les 15 jours]/Année de TP, Exercices de version, 1e partie

32H1050 TP Version grecque 1 NN AN Ve 12-14 A 317 ts 15j

Demi-module BA6b : Approfondissement de la version

1h [=2h tous les 15 jours]/Année de TP, Exercices de version, 2e partie

32H1051 TP Version grecque 2 NN AN Ve 12-14 A 317 ts 15j

BA7 : Interprétation d'auteurs 1

2h/Année de TP, Lecture grammaticale

32H1043 TP Lecture grammaticale : exercices pratiques S. Gallno, ce AN Lu 08-10 B 107

2 x 2h/ Semestre de SE, Séminaire d'interprétation d'auteurs

32H1232 CS Euripide, Iphigénie à Aulis P. Schubert, po A Me 08-10 A 206

32H1233 CS Polybe 1 et 2 : les méthodes de l'historiographe P. Schubert, po P Me 08-10 A 206

32H1236 CS Le "Roman d'Alexandre Grec" d'Alexandrie à Byzance A.-L. Rey, mer P Je 12-14 L 208

32H1235 CS Aristophane, Lysistrata S. Gallno, ce P Ve 08-10 B 002

BA8 : Civilisation et littérature grecques 1

1h/Année de CR, Cours de littérature

32H1044 CR Le cycle épique P. Schubert, po A Lu 14-15 B 109

32H1237 CR Alexandrie, phare du monde hellénistique A. Kolde, cc P Lu 14-15 B 109

1h/Année de TP

32H1057 TP Lecture de textes en marge du cours de littérature NN AN Lu 15-16 B 103

2h/Semestre de SE, Séminaire de civilisation grecque

32H1055 SE Présence des lieux de mémoire dans la littérature grecque: préparation au voyage d'études P. Schubert, po P Me 14-16 B 103

BA9 : Langue grecque

Demi-module BA9a : Technique de la langue grecque

2h/Semestre de TP, Stylistique, métrique et accentuation

32H1052 TP Exercices d'accentuation, métrique et stylistique S. Gallno, ce P Lu 10-12 B 110

Demi-module BA9b : Histoire de la langue grecque

1h/Année de CR, Grammaire comparée

32H1062 CR Le Grec et ses dialectes dans ses rapports avec les autres langues indo-européennes C. Trümpy, ce AN Me 12-14 A 317 ts 15j

1h/Année de CR, Histoire de la langue grecque

32G2065 SE Histoire de la langue grecque: étude de textes médiévaux et modernes A. Lazaridis, ce P Je 14-16 B 107 ts 15j

BA10 : Interprétation d'auteurs 2

2h/Année de TP, Lecture grammaticale

32H1043 TP Lecture grammaticale : exercices pratiques S. Gallno, ce AN Lu 08-10 B 107

BA10 : Interprétation d'auteurs 2

2 x 2h/Semestre de SE, Séminaire d'interprétation d'auteurs

32H1232	CS	Euripide, Iphigénie à Aulis	P. Schubert, po	A	Me 08-10	A 206	
32H1233	CS	Polybe 1 et 2 : les méthodes de l'historiographe	P. Schubert, po	P	Me 08-10	A 206	
32H1236	CS	Le "Roman d'Alexandre Grec" d'Alexandrie à Byzance	A.-L. Rey, mer	P	Je 12-14	L 208	
32H1235	CS	Aristophane, Lysistrata	S. Gallno, ce	P	Ve 08-10	B 002	

BA11 : Notions élémentaires pour l'étude du grec ancien

Demi-module BA11a : Recherche et version

1h/Semestre de TP, Exercices de recherche

32H1047	TP	Exercices de recherche	A. Kolde, cc	A	Me 14-16	B 103	ts 15j
---------	----	------------------------	--------------	---	----------	-------	--------

1h [=2h tous les 15 jours]/Année de TP, Exercices de version, 1e partie

32H1050	TP	Version grecque 1	NN	AN	Ve 12-14	A 317	ts 15j
---------	----	-------------------	----	----	----------	-------	--------

Demi-module BA11b : Approfondissement de la version

1h [=2h tous les 15 jours]/Année de TP, Exercices de version, 2e partie

32H1051	TP	Version grecque 2	NN	AN	Ve 12-14	A 317	ts 15j
---------	----	-------------------	----	----	----------	-------	--------

BA12 : Interprétation d'auteurs 1

2h/Année de TP, Lecture grammaticale

32H1043	TP	Lecture grammaticale : exercices pratiques	S. Gallno, ce	AN	Lu 08-10	B 107	
---------	----	--	---------------	----	----------	-------	--

2 x 2h/ Semestre de SE, Séminaire d'interprétation d'auteurs

32H1232	CS	Euripide, Iphigénie à Aulis	P. Schubert, po	A	Me 08-10	A 206	
32H1233	CS	Polybe 1 et 2 : les méthodes de l'historiographe	P. Schubert, po	P	Me 08-10	A 206	
32H1236	CS	Le "Roman d'Alexandre Grec" d'Alexandrie à Byzance	A.-L. Rey, mer	P	Je 12-14	L 208	
32H1235	CS	Aristophane, Lysistrata	S. Gallno, ce	P	Ve 08-10	B 002	

BA13 : Civilisation et littérature grecques 1

1h/Année de CR, Cours de littérature

32H1044	CR	Le cycle épique	P. Schubert, po	A	Lu 14-15	B 109	
32H1237	CR	Alexandrie, phare du monde hellénistique	A. Kolde, cc	P	Lu 14-15	B 109	

BA13 : Civilisation et littérature grecques 1

1h/Année de TP

32H1057 TP Lecture de textes en marge du cours de littérature NN AN Lu 15-16 B 103

2h/Semestre de SE, Séminaire de civilisation grecque

32H1055 SE Présence des lieux de mémoire dans la littérature grecque: préparation au voyage d'études P. Schubert, po P Me 14-16 B 103

BA14 : Langue grecque

Demi-module BA14a : Technique de la langue grecque

2h/Semestre de TP, Stylistique, métrique et accentuation

32H1052 TP Exercices d'accentuation, métrique et stylistique S. Gallno, ce P Lu 10-12 B 110

Demi-module BA14b : Histoire de la langue grecque

1h/Année de CR, Grammaire comparée

32H1062 CR Le Grec et ses dialectes dans ses rapports avec les autres langues indo-européennes C. Trümpy, ce AN Me 12-14 A 317 ts 15j

1h/Année de CR, Histoire de la langue grecque

32G2065 SE Histoire de la langue grecque: étude de textes médiévaux et modernes A. Lazaridis, ce P Je 14-16 B 107 ts 15j

Latin

BA1 : Histoire de la littérature latine

2h/Année de CS, Histoire de la littérature latine

32H2041 CS De Livius Andronicus à Venance Fortunat N. Hecquet-Noti, ce AN Ve 14-16 A 214

BA2 : Interprétation d'auteurs I

2h/Année de SE, Lecture de textes latins

32H2023 SE Poésie et rhétorique sous la République D. Nelis, po AN Ma 12-14 L 107
N. Hecquet-Noti, ce

1h/Année de SE, Lectures en marge du séminaire

32H2148 SE Lectures complémentaires C. Fry, ce AN Me 10-11 L 107

1h/Année de TP, Introduction à la philologie

32H2038 TP Introduction à la philologie N. Hecquet-Noti, ce AN Me 11-12 L 107

BA3 : Langue I

2h/Année de TP, Thème I

32H2037 TP Sémantique et syntaxe C. Fry, ce AN Me 14-16 L 107

BA3 : Langue I

1h/Année de TP, Version latine I

32H2031 TP Version latine N. Hecquet-Noti, ce AN Ma 14-16 L 107 ts 15j

BA4 : Interprétation d'auteurs II

2h/Année de SE, Lecture de textes latins

32H2030 SE Interprétation d'auteurs II.
A: Autour de Lesbie : Le Pro Caelio de Cicéron
P: Les armes et les hommes : l'Enéide de Virgile
N. Hecquet-Noti, ce AN Lu 17-19 L 107
D. Nelis, po

1h/Année de SE, Lectures en marge du séminaire

32H2035 SE Lectures complémentaires Y. Zanetti, as AN Ve 13-14 L 107

BA5 : Langue II

1h/Année de TP, Version latine II

32H2031 TP Version latine N. Hecquet-Noti, ce AN Ma 14-16 L 107 ts 15j

1h/Année de TP, Thème II

32H2033 TP Thème II : stylistique C. Fry, ce AN Ma 14-16 L 107 ts 15j

1h/Année de CS, Histoire du latin

32H2027 CS Histoire du latin C. Fry, ce AN Lu 14-15 L 107

BA6 : Histoire de la littérature latine

2h/Année de CS, Histoire de la littérature latine

32H2041 CS De Livius Andronicus à Venance Fortunat N. Hecquet-Noti, ce AN Ve 14-16 A 214

BA7 : Interprétation d'auteurs I

2h/Année de SE, Lecture de textes latins

32H2023 SE Poésie et rhétorique sous la République
D. Nelis, po AN Ma 12-14 L 107
N. Hecquet-Noti, ce

1h/Année de SE, Lectures en marge du séminaire

32H2148 SE Lectures complémentaires C. Fry, ce AN Me 10-11 L 107

1h/Année de TP, Introduction à la philologie

32H2038 TP Introduction à la philologie N. Hecquet-Noti, ce AN Me 11-12 L 107

BA8 : Langue I

2h/Année de TP, Thème I

32H2037 TP Sémantique et syntaxe C. Fry, ce AN Me 14-16 L 107

1h/Année de TP, Version latine I

32H2031 TP Version latine N. Hecquet-Noti, ce AN Ma 14-16 L 107 ts 15j

BA9 : Interprétation d'auteurs II

2h/Année de SE, Lecture de textes latins

32H2030 SE Interprétation d'auteurs II. N. Hecquet-Noti, ce AN Lu 17-19 L 107
 A: Autour de Lesbie : Le Pro Caelio de Cicéron D. Nelis, po
 P: Les armes et les hommes : l'Enéide de Virgile

1h/Année de SE, Lectures en marge du séminaire

32H2035 SE Lectures complémentaires Y. Zanetti, as AN Ve 13-14 L 107

BA10 : Langue II

1h/Année de TP, Version latine II

32H2031 TP Version latine N. Hecquet-Noti, ce AN Ma 14-16 L 107 ts 15j

1h/Année de TP, Thème II

32H2033 TP Thème II : stylistique C. Fry, ce AN Ma 14-16 L 107 ts 15j

1h/Année de CS, Histoire du latin

32H2027 CS Histoire du latin C. Fry, ce AN Lu 14-15 L 107

BA11 : Histoire de la littérature latine

2h/Année de CS, Histoire de la littérature latine

32H2041 CS De Livius Andronicus à Venance Fortunat N. Hecquet-Noti, ce AN Ve 14-16 A 214

BA12 : Interprétation d'auteurs I

2h/Année de SE, Lecture de textes latins

32H2023 SE Poésie et rhétorique sous la République D. Nelis, po AN Ma 12-14 L 107
 N. Hecquet-Noti, ce

1h/Année de SE, Lectures en marge du séminaire

32H2148 SE Lectures complémentaires C. Fry, ce AN Me 10-11 L 107

1h/Année de TP, Introduction à la philologie

32H2038 TP Introduction à la philologie N. Hecquet-Noti, ce AN Me 11-12 L 107

BA13 : Langue I

2h/Année de TP, Thème I

32H2037 TP Sémantique et syntaxe C. Fry, ce AN Me 14-16 L 107

1h/Année de TP, Version latine I

32H2031 TP Version latine N. Hecquet-Noti, ce AN Ma 14-16 L 107 ts 15j

BA14 : Interprétation d'auteurs II

2h/Année de SE, Lecture de textes latins

32H2030 SE Interprétation d'auteurs II. N. Hecquet-Noti, ce AN Lu 17-19 L 107
 A: Autour de Lesbie : Le Pro Caelio de Cicéron D. Nelis, po
 P: Les armes et les hommes : l'Enéide de Virgile

BA14 : Interprétation d'auteurs II

1h/Année de SE, Lectures en marge du séminaire

32H2035 SE Lectures complémentaires Y. Zanetti, as AN Ve 13-14 L 107

Histoire ancienne

BA1 : Introduction à l'histoire ancienne

2h/Semestre de CR, Histoire grecque ou romaine

32H3145 CR Carthage et les royaumes africains face à Rome
1 : guerre et paix P. Sánchez, po A Me 16-17 B 112

32H3259 CR Carthage et les royaumes africains face à Rome
2 : l'intégration dans l'Empire P. Sánchez, po P Me 16-17 B 112

2h/Année de TP, Introduction à l'histoire ancienne

32H3022 TP Introduction à l'histoire ancienne L. Silva Reneses, as AN Ma 08-10 L 208

BA2 : Histoire grecque ou romaine I

2h/Semestre de CR, Histoire grecque ou romaine

32H3145 CR Carthage et les royaumes africains face à Rome
1 : guerre et paix P. Sánchez, po A Me 16-17 B 112

32H3259 CR Carthage et les royaumes africains face à Rome
2 : l'intégration dans l'Empire P. Sánchez, po P Me 16-17 B 112

2h/Semestre de SE, Histoire grecque ou romaine

32H3010 SE Complots, révoltes et révolutions : le pouvoir
romain et sa contestation sous les Julio-
Claudiens et les Flaviens C. Schmidt, ce A Lu 16-18 A 211

32H3140 SE Traités, conventions entre Etats et droits des
individus dans le monde grec à l'époque
hellénistique P. Sánchez, po A Me 10-12 A 206

32H3011 SE Trahisons et usurpations : le pouvoir romain et
sa contestation des Antonins à l'époque tardive C. Schmidt, ce P Lu 16-18 A 211

32H3141 SE Les Ptolémées d'Alexandrie, l'Egypte et le
monde grec à l'époque hellénistique P. Sánchez, po P Me 10-12 A 206

2h/Semestre de SE, Histoire grecque ou romaine

32H3010 SE Complots, révoltes et révolutions : le pouvoir
romain et sa contestation sous les Julio-
Claudiens et les Flaviens C. Schmidt, ce A Lu 16-18 A 211

32H3140 SE Traités, conventions entre Etats et droits des
individus dans le monde grec à l'époque
hellénistique P. Sánchez, po A Me 10-12 A 206

32H3011 SE Trahisons et usurpations : le pouvoir romain et
sa contestation des Antonins à l'époque tardive C. Schmidt, ce P Lu 16-18 A 211

32H3141 SE Les Ptolémées d'Alexandrie, l'Egypte et le
monde grec à l'époque hellénistique P. Sánchez, po P Me 10-12 A 206

BA3 : Histoire grecque ou romaine II

2h/Semestre de CR, Histoire grecque ou romaine

32H3145 CR	Carthage et les royaumes africains face à Rome 1 : guerre et paix	P. Sánchez, po	A	Me 16-17	B 112
32H3259 CR	Carthage et les royaumes africains face à Rome 2 : l'intégration dans l'Empire	P. Sánchez, po	P	Me 16-17	B 112

2h/Semestre de SE, Histoire grecque ou romaine

32H3010 SE	Complots, révoltes et révolutions : le pouvoir romain et sa contestation sous les Julio-Claudiens et les Flaviens	C. Schmidt, ce	A	Lu 16-18	A 211
32H3140 SE	Traités, conventions entre Etats et droits des individus dans le monde grec à l'époque hellénistique	P. Sánchez, po	A	Me 10-12	A 206
32H3011 SE	Trahisons et usurpations : le pouvoir romain et sa contestation des Antonins à l'époque tardive	C. Schmidt, ce	P	Lu 16-18	A 211
32H3141 SE	Les Ptolémées d'Alexandrie, l'Egypte et le monde grec à l'époque hellénistique	P. Sánchez, po	P	Me 10-12	A 206

2h/Semestre de SE, Histoire grecque ou romaine

32H3010 SE	Complots, révoltes et révolutions : le pouvoir romain et sa contestation sous les Julio-Claudiens et les Flaviens	C. Schmidt, ce	A	Lu 16-18	A 211
32H3140 SE	Traités, conventions entre Etats et droits des individus dans le monde grec à l'époque hellénistique	P. Sánchez, po	A	Me 10-12	A 206
32H3011 SE	Trahisons et usurpations : le pouvoir romain et sa contestation des Antonins à l'époque tardive	C. Schmidt, ce	P	Lu 16-18	A 211
32H3141 SE	Les Ptolémées d'Alexandrie, l'Egypte et le monde grec à l'époque hellénistique	P. Sánchez, po	P	Me 10-12	A 206

BA4 : Epigraphie et institutions

2h/Année de SE, Epigraphie grecque ou latine

34H3240 SE	Introduction à l'épigraphie latine : la louve et le sanglier, société et religion en Gaule romaine d'après les inscriptions (connaissance du latin indispensable)	C. Schmidt, ce	AN	Ma 10-12	A 211
------------	---	----------------	----	----------	-------

BA5 : Histoire régionale

2h/Semestre de SE, Histoire régionale

34H3238 SE	Des Cyclopes aux Vandales: histoire de la Sicile dans l'Antiquité. 1e partie.	M. Aberson, ce	A	Ve 12-14	A 211
------------	---	----------------	---	----------	-------

2h/Semestre de SE, Histoire régionale

34H3239 SE	Des Cyclopes aux Vandales: histoire de la Sicile dans l'Antiquité. 2e partie	M. Aberson, ce	P	Ve 12-14	A 211
------------	--	----------------	---	----------	-------

BA6 : Introduction à l'histoire ancienne

2h/Semestre de CR, Histoire grecque ou romaine

32H3145 CR	Carthage et les royaumes africains face à Rome 1 : guerre et paix	P. Sánchez, po	A	Me 16-17	B 112
32H3259 CR	Carthage et les royaumes africains face à Rome 2 : l'intégration dans l'Empire	P. Sánchez, po	P	Me 16-17	B 112

BA6 : Introduction à l'histoire ancienne

2h/Année de TP, Introduction à l'histoire ancienne

32H3022 TP Introduction à l'histoire ancienne L. Silva Reneses, as AN Ma 08-10 L 208

BA7 : Histoire grecque ou romaine I

2h/Semestre de CR, Histoire grecque ou romaine

32H3145 CR Carthage et les royaumes africains face à Rome
1 : guerre et paix P. Sánchez, po A Me 16-17 B 112

32H3259 CR Carthage et les royaumes africains face à Rome
2 : l'intégration dans l'Empire P. Sánchez, po P Me 16-17 B 112

2h/Semestre de SE, Histoire grecque ou romaine

32H3010 SE Complots, révoltes et révolutions : le pouvoir
romain et sa contestation sous les Julio-
Claudiens et les Flaviens C. Schmidt, ce A Lu 16-18 A 211

32H3140 SE Traités, conventions entre Etats et droits des
individus dans le monde grec à l'époque
hellénistique P. Sánchez, po A Me 10-12 A 206

32H3011 SE Trahisons et usurpations : le pouvoir romain et
sa contestation des Antonins à l'époque tardive C. Schmidt, ce P Lu 16-18 A 211

32H3141 SE Les Ptolémées d'Alexandrie, l'Egypte et le
monde grec à l'époque hellénistique P. Sánchez, po P Me 10-12 A 206

2h/Semestre de SE, Histoire grecque ou romaine

32H3010 SE Complots, révoltes et révolutions : le pouvoir
romain et sa contestation sous les Julio-
Claudiens et les Flaviens C. Schmidt, ce A Lu 16-18 A 211

32H3140 SE Traités, conventions entre Etats et droits des
individus dans le monde grec à l'époque
hellénistique P. Sánchez, po A Me 10-12 A 206

32H3011 SE Trahisons et usurpations : le pouvoir romain et
sa contestation des Antonins à l'époque tardive C. Schmidt, ce P Lu 16-18 A 211

32H3141 SE Les Ptolémées d'Alexandrie, l'Egypte et le
monde grec à l'époque hellénistique P. Sánchez, po P Me 10-12 A 206

BA8 : Histoire grecque ou romaine II

2h/Semestre de CR, Histoire grecque ou romaine

32H3145 CR Carthage et les royaumes africains face à Rome
1 : guerre et paix P. Sánchez, po A Me 16-17 B 112

32H3259 CR Carthage et les royaumes africains face à Rome
2 : l'intégration dans l'Empire P. Sánchez, po P Me 16-17 B 112

BA8 : Histoire grecque ou romaine II

2h/Semestre de SE, Histoire grecque ou romaine

32H3010 SE	Complots, révoltes et révolutions : le pouvoir romain et sa contestation sous les Julio-Claudiens et les Flaviens	C. Schmidt, ce	A	Lu 16-18	A 211
32H3140 SE	Traités, conventions entre Etats et droits des individus dans le monde grec à l'époque hellénistique	P. Sánchez, po	A	Me 10-12	A 206
32H3011 SE	Trahisons et usurpations : le pouvoir romain et sa contestation des Antonins à l'époque tardive	C. Schmidt, ce	P	Lu 16-18	A 211
32H3141 SE	Les Ptolémées d'Alexandrie, l'Egypte et le monde grec à l'époque hellénistique	P. Sánchez, po	P	Me 10-12	A 206

2h/Semestre de SE, Histoire grecque ou romaine

32H3010 SE	Complots, révoltes et révolutions : le pouvoir romain et sa contestation sous les Julio-Claudiens et les Flaviens	C. Schmidt, ce	A	Lu 16-18	A 211
32H3140 SE	Traités, conventions entre Etats et droits des individus dans le monde grec à l'époque hellénistique	P. Sánchez, po	A	Me 10-12	A 206
32H3011 SE	Trahisons et usurpations : le pouvoir romain et sa contestation des Antonins à l'époque tardive	C. Schmidt, ce	P	Lu 16-18	A 211
32H3141 SE	Les Ptolémées d'Alexandrie, l'Egypte et le monde grec à l'époque hellénistique	P. Sánchez, po	P	Me 10-12	A 206

BA9 : Epigraphie et institutions

2h/Année de SE, Epigraphie grecque ou latine

34H3240 SE	Introduction à l'épigraphie latine : la louve et le sanglier, société et religion en Gaule romaine d'après les inscriptions (connaissance du latin indispensable)	C. Schmidt, ce	AN	Ma 10-12	A 211
------------	---	----------------	----	----------	-------

BA10 : Histoire régionale

2h/Semestre de SE, Histoire régionale

34H3238 SE	Des Cyclopes aux Vandales: histoire de la Sicile dans l'Antiquité. 1e partie.	M. Aberson, ce	A	Ve 12-14	A 211
------------	---	----------------	---	----------	-------

2h/Semestre de SE, Histoire régionale

34H3239 SE	Des Cyclopes aux Vandales: histoire de la Sicile dans l'Antiquité. 2e partie	M. Aberson, ce	P	Ve 12-14	A 211
------------	--	----------------	---	----------	-------

BA11 : Introduction à l'histoire ancienne

2h/Semestre de CR, Histoire grecque ou romaine

32H3145 CR	Carthage et les royaumes africains face à Rome 1 : guerre et paix	P. Sánchez, po	A	Me 16-17	B 112
32H3259 CR	Carthage et les royaumes africains face à Rome 2 : l'intégration dans l'Empire	P. Sánchez, po	P	Me 16-17	B 112

2h/Année de TP, Introduction à l'histoire ancienne

32H3022 TP	Introduction à l'histoire ancienne	L. Silva Reneses, as	AN	Ma 08-10	L 208
------------	------------------------------------	----------------------	----	----------	-------

BA12 : Histoire grecque ou romaine I

2h/Semestre de CR, Histoire grecque ou romaine

32H3145 CR	Carthage et les royaumes africains face à Rome 1 : guerre et paix	P. Sánchez, po	A	Me 16-17	B 112
32H3259 CR	Carthage et les royaumes africains face à Rome 2 : l'intégration dans l'Empire	P. Sánchez, po	P	Me 16-17	B 112

2h/Semestre de SE, Histoire grecque ou romaine

32H3010 SE	Complots, révoltes et révolutions : le pouvoir romain et sa contestation sous les Julio-Claudiens et les Flaviens	C. Schmidt, ce	A	Lu 16-18	A 211
32H3140 SE	Traités, conventions entre Etats et droits des individus dans le monde grec à l'époque hellénistique	P. Sánchez, po	A	Me 10-12	A 206
32H3011 SE	Trahisons et usurpations : le pouvoir romain et sa contestation des Antonins à l'époque tardive	C. Schmidt, ce	P	Lu 16-18	A 211
32H3141 SE	Les Ptolémées d'Alexandrie, l'Egypte et le monde grec à l'époque hellénistique	P. Sánchez, po	P	Me 10-12	A 206

2h/Semestre de SE, Histoire grecque ou romaine

32H3010 SE	Complots, révoltes et révolutions : le pouvoir romain et sa contestation sous les Julio-Claudiens et les Flaviens	C. Schmidt, ce	A	Lu 16-18	A 211
32H3140 SE	Traités, conventions entre Etats et droits des individus dans le monde grec à l'époque hellénistique	P. Sánchez, po	A	Me 10-12	A 206
32H3011 SE	Trahisons et usurpations : le pouvoir romain et sa contestation des Antonins à l'époque tardive	C. Schmidt, ce	P	Lu 16-18	A 211
32H3141 SE	Les Ptolémées d'Alexandrie, l'Egypte et le monde grec à l'époque hellénistique	P. Sánchez, po	P	Me 10-12	A 206

BA13 : Histoire grecque ou romaine II

2h/Semestre de CR, Histoire grecque ou romaine

32H3145 CR	Carthage et les royaumes africains face à Rome 1 : guerre et paix	P. Sánchez, po	A	Me 16-17	B 112
32H3259 CR	Carthage et les royaumes africains face à Rome 2 : l'intégration dans l'Empire	P. Sánchez, po	P	Me 16-17	B 112

2h/Semestre de SE, Histoire grecque ou romaine

32H3010 SE	Complots, révoltes et révolutions : le pouvoir romain et sa contestation sous les Julio-Claudiens et les Flaviens	C. Schmidt, ce	A	Lu 16-18	A 211
32H3140 SE	Traités, conventions entre Etats et droits des individus dans le monde grec à l'époque hellénistique	P. Sánchez, po	A	Me 10-12	A 206
32H3011 SE	Trahisons et usurpations : le pouvoir romain et sa contestation des Antonins à l'époque tardive	C. Schmidt, ce	P	Lu 16-18	A 211
32H3141 SE	Les Ptolémées d'Alexandrie, l'Egypte et le monde grec à l'époque hellénistique	P. Sánchez, po	P	Me 10-12	A 206

BA13 : Histoire grecque ou romaine II

2h/Semestre de SE, Histoire grecque ou romaine

32H3010 SE	Complots, révoltes et révolutions : le pouvoir romain et sa contestation sous les Julio-Claudiens et les Flaviens	C. Schmidt, ce	A	Lu 16-18	A 211
32H3140 SE	Traités, conventions entre Etats et droits des individus dans le monde grec à l'époque hellénistique	P. Sánchez, po	A	Me 10-12	A 206
32H3011 SE	Trahisons et usurpations : le pouvoir romain et sa contestation des Antonins à l'époque tardive	C. Schmidt, ce	P	Lu 16-18	A 211
32H3141 SE	Les Ptolémées d'Alexandrie, l'Egypte et le monde grec à l'époque hellénistique	P. Sánchez, po	P	Me 10-12	A 206

BA14 : Epigraphie et institutions

2h/Année de SE, Epigraphie grecque ou latine

34H3240 SE	Introduction à l'épigraphie latine : la louve et le sanglier, société et religion en Gaule romaine d'après les inscriptions (connaissance du latin indispensable)	C. Schmidt, ce	AN	Ma 10-12	A 211
------------	---	----------------	----	----------	-------

Archéologie classique

BA1 : Archéologie classique 1

2h/Année de CR, Archéologie égéenne

32H5166 CR	Archéologie égéenne III : la Grèce et la Méditerranée au Bronze Moyen	J. Beck, cc	AN	Lu 10-12	B 105
------------	---	-------------	----	----------	-------

2h/Année de SE, Séminaire d'introduction

32H5005 SE	Séminaire d'introduction à l'archéologie classique	L. Baumer, po	AN	Je 10-12	L 208
------------	--	---------------	----	----------	-------

BA2 : Archéologie classique 2

Demi-module BA2a : Cours d'archéologie classique

2h/Année de CR, Cours principal

32H5170 CR	La Syrie romaine	L. Baumer, po	A	Je 18-20	B 105
32H6261 CR	Alexandrie et l'Egypte des Ptolémées. Cultures égyptienne et grecque en contact	L. Baumer, po P. Collombert, po	P	Je 18-20	B 105

Demi-module BA2b : Cours préhistoire générale

2h/Année de CR, Cours préhistoire générale

14B064C CR	Préhistoire générale	M. Besse, pas	AN	Ma 17-19	Dpt BIAANT
------------	----------------------	---------------	----	----------	------------

BA3 : Archéologie classique 3

BA3 : Archéologie classique 3

2h/Année de CR, Cours principal

32H5170	CR	La Syrie romaine	L. Baumer, po	A	Je 18-20	B 105
32H6261	CR	Alexandrie et l'Egypte des Ptolémées. Cultures égyptienne et grecque en contact	L. Baumer, po P. Collombert, po	P	Je 18-20	B 105

2h/Année de SE, Séminaire moyen

32H5003	SE	Les sarcophages entre sculpture et message	A.-F. Jaccottet-Muller, cc	A	Me 14-16	B 105
32H5199	SE	Dieux et rites en images entre Grèce et Rome	A.-F. Jaccottet-Muller, cc	P	Me 14-16	B 105

BA4 : Archéologie classique 4

2h/Année de CR, Cours thématique

32H5172	CS	Archéologie chrétienne et médiévale I	J. Terrier, pti	A	Lu 08-10	A 306
32H5173	CS	Archéologie chrétienne et médiévale II	J. Terrier, pti	P	Lu 08-10	A 306

2h/Année de SE, Séminaire thématique

32H7245	CS	Introduction à l'archéologie orientale: l'Âge du Bronze	J. Beck, cc	A	Je 16-18	L 107
34H5243	SE	Le droit de l'archéologie et des musées	M.-A. Renold, pas	A	Ve 10-12	M 1140
32H5167	SE	La monnaie d'Alexandrie d'Egypte sous les Ptolémées, de l'impérialisme iconographique à l'autarcie économique	M. Campagnolo, ce	P	Me 08-10	MAH

BA5 : Archéologie classique 5

2h/Année de CR, Cours principal

32H5170	CR	La Syrie romaine	L. Baumer, po	A	Je 18-20	B 105
32H6261	CR	Alexandrie et l'Egypte des Ptolémées. Cultures égyptienne et grecque en contact	L. Baumer, po P. Collombert, po	P	Je 18-20	B 105

2h/Année de SE, Séminaire moyen

32H5003	SE	Les sarcophages entre sculpture et message	A.-F. Jaccottet-Muller, cc	A	Me 14-16	B 105
32H5199	SE	Dieux et rites en images entre Grèce et Rome	A.-F. Jaccottet-Muller, cc	P	Me 14-16	B 105

BA6 : Archéologie classique 1

2h/Année de CR, Archéologie égéenne

32H5166	CR	Archéologie égéenne III : la Grèce et la Méditerranée au Bronze Moyen	J. Beck, cc	AN	Lu 10-12	B 105
---------	----	---	-------------	----	----------	-------

2h/Année de SE, Séminaire d'introduction

32H5005	SE	Séminaire d'introduction à l'archéologie classique	L. Baumer, po	AN	Je 10-12	L 208
---------	----	--	---------------	----	----------	-------

BA7 : Archéologie classique 2

Demi-module BA7a : Cours d'archéologie classique

2h/Année de CR, Cours principal

32H5170 CR	La Syrie romaine	L. Baumer, po	A	Je 18-20	B 105
32H6261 CR	Alexandrie et l'Egypte des Ptolémées. Cultures égyptienne et grecque en contact	L. Baumer, po P. Collombert, po	P	Je 18-20	B 105

Demi-module BA7b : Cours préhistoire générale

2h/Année de CR, Cours préhistoire générale

14B064C CR	Préhistoire générale	M. Besse, pas	AN	Ma 17-19	Dpt BIANI
------------	----------------------	---------------	----	----------	-----------

BA8 : Archéologie classique 3

2h/Année de CR, Cours principal

32H5170 CR	La Syrie romaine	L. Baumer, po	A	Je 18-20	B 105
32H6261 CR	Alexandrie et l'Egypte des Ptolémées. Cultures égyptienne et grecque en contact	L. Baumer, po P. Collombert, po	P	Je 18-20	B 105

2h/Année de SE, Séminaire moyen

32H5003 SE	Les sarcophages entre sculpture et message	A.-F. Jaccottet-Muller, cc	A	Me 14-16	B 105
32H5199 SE	Dieux et rites en images entre Grèce et Rome	A.-F. Jaccottet-Muller, cc	P	Me 14-16	B 105

BA9 : Archéologie classique 4

2h/Année de CR, Cours thématique

32H5172 CS	Archéologie chrétienne et médiévale I	J. Terrier, pti	A	Lu 08-10	A 306
32H5173 CS	Archéologie chrétienne et médiévale II	J. Terrier, pti	P	Lu 08-10	A 306

2h/Année de SE, Séminaire thématique

32H7245 CS	Introduction à l'archéologie orientale: l'Âge du Bronze	J. Beck, cc	A	Je 16-18	L 107
34H5243 SE	Le droit de l'archéologie et des musées	M.-A. Renold, pas	A	Ve 10-12	M 1140
32H5167 SE	La monnaie d'Alexandrie d'Egypte sous les Ptolémées, de l'impérialisme iconographique à l'autarcie économique	M. Campagnolo, ce	P	Me 08-10	MAH

BA10 : Archéologie classique 5

2h/Année de CR, Cours principal

32H5170 CR	La Syrie romaine	L. Baumer, po	A	Je 18-20	B 105
32H6261 CR	Alexandrie et l'Egypte des Ptolémées. Cultures égyptienne et grecque en contact	L. Baumer, po P. Collombert, po	P	Je 18-20	B 105

BA10 : Archéologie classique 5

2h/Année de SE, Séminaire moyen

32H5003 SE	Les sarcophages entre sculpture et message	A.-F. Jaccottet-Muller, cc	A	Me 14-16	B 105
32H5199 SE	Dieux et rites en images entre Grèce et Rome	A.-F. Jaccottet-Muller, cc	P	Me 14-16	B 105

BA11 : Archéologie classique 1

2h/Année de CR, Archéologie égéenne

32H5166 CR	Archéologie égéenne III : la Grèce et la Méditerranée au Bronze Moyen	J. Beck, cc	AN	Lu 10-12	B 105
------------	---	-------------	----	----------	-------

2h/Année de SE, Séminaire d'introduction

32H5005 SE	Séminaire d'introduction à l'archéologie classique	L. Baumer, po	AN	Je 10-12	L 208
------------	--	---------------	----	----------	-------

BA12 : Archéologie classique 2

Demi-module BA12a : Cours d'archéologie classique

2h/Année de CR, Cours principal

32H5170 CR	La Syrie romaine	L. Baumer, po	A	Je 18-20	B 105
32H6261 CR	Alexandrie et l'Égypte des Ptolémées. Cultures égyptienne et grecque en contact	L. Baumer, po P. Collombert, po	P	Je 18-20	B 105

Demi-module BA12b : Cours préhistoire générale

2h/Année de CR, Cours préhistoire générale

14B064C CR	Préhistoire générale	M. Besse, pas	AN	Ma 17-19	Dpt BIAN T
------------	----------------------	---------------	----	----------	------------

BA13 : Archéologie classique 3

2h/Année de CR, Cours principal

32H5170 CR	La Syrie romaine	L. Baumer, po	A	Je 18-20	B 105
32H6261 CR	Alexandrie et l'Égypte des Ptolémées. Cultures égyptienne et grecque en contact	L. Baumer, po P. Collombert, po	P	Je 18-20	B 105

2h/Année de SE, Séminaire moyen

32H5003 SE	Les sarcophages entre sculpture et message	A.-F. Jaccottet-Muller, cc	A	Me 14-16	B 105
32H5199 SE	Dieux et rites en images entre Grèce et Rome	A.-F. Jaccottet-Muller, cc	P	Me 14-16	B 105

BA14 : Archéologie classique 4

2h/Année de CR, Cours thématique

32H5172 CS	Archéologie chrétienne et médiévale I	J. Terrier, pti	A	Lu 08-10	A 306
32H5173 CS	Archéologie chrétienne et médiévale II	J. Terrier, pti	P	Lu 08-10	A 306

BA14 : Archéologie classique 4

2h/Année de SE, Séminaire thématique

32H7245	CS	Introduction à l'archéologie orientale: l'Âge du Bronze	J. Beck, cc	A	Je 16-18	L 107
34H5243	SE	Le droit de l'archéologie et des musées	M.-A. Renold, pas	A	Ve 10-12	M 1140
32H5167	SE	La monnaie d'Alexandrie d'Egypte sous les Ptolémées, de l'impérialisme iconographique à l'autarcie économique	M. Campagnolo, ce	P	Me 08-10	MAH

Histoire des religions

BA1 : Introduction à l'étude des religions

2h/Année de CR, Introduction à l'histoire des religions

32H4072	CS	Concepts fondamentaux, notions de base et histoire de la discipline	Y. Volokhine, mer	AN	Je 14-16	B 101
---------	----	---	-------------------	----	----------	-------

BA2 : Polythéismes antiques

1h/Année de CR, Introduction aux religions grecques et romaines

32H4070	CR	Introduction aux religions de l'Antiquité A: Religion grecque : rites et notions P: Introduction à la religion romaine. Notions de base	P. Matthey, ce F. Prescendi Morresi, cc/pas P. Matthey, ce F. Prescendi Morresi, cc/pas	A P	Je 10-11 Je 10-11	B 105 B 105
---------	----	---	--	------------	--------------------------	--------------------

1h/Année de TP, Introduction aux religions grecques et romaines

32H4071	TP	Introduction aux religions de l'Antiquité	P. Matthey, ce F. Prescendi Morresi, cc/pas P. Matthey, ce F. Prescendi Morresi, cc/pas	A P	Je 11-12 Je 11-12	B 105 B 105
---------	----	---	--	------------	--------------------------	--------------------

1h/Année de CR, Introduction à la religion de l'Egypte ancienne

32H4188	CR	Les systèmes cosmogoniques	Y. Volokhine, mer	P	Ve 08-10	B 105
---------	----	----------------------------	-------------------	---	----------	-------

BA3 : Polythéisme antique approfondi

Demi-module BA3a : Polythéisme antique approfondi 1

2h/Année de CR et/ou SE, niveau avancé

32H4149	SE	Concepts généraux en Histoire des religions : Le paradigme romain. Exercices pratiques	A.-A. Fuchs, sa	AN	Lu 12-14	A 112
32H4187	SE	Mythes et maladies en Egypte ancienne	Y. Volokhine, mer	A	Ve 10-12	L 208
34H4246	CS	Batailles (mythiques) en Scandinavie médiévale	N. Meylan, cc	A	Ve 16-18	B 305

Demi-module BA3b : Polythéisme antique approfondi 2

2h/Année de CR et/ou SE, niveau avancé

32H4149	SE	Concepts généraux en Histoire des religions : Le paradigme romain. Exercices pratiques	A.-A. Fuchs, sa	AN	Lu 12-14	A 112
32H4187	SE	Mythes et maladies en Egypte ancienne	Y. Volokhine, mer	A	Ve 10-12	L 208
34H4246	CS	Batailles (mythiques) en Scandinavie médiévale	N. Meylan, cc	A	Ve 16-18	B 305

BA4 : Méthodologie

2h/Année de SE, Méthodologie

32H4131	SE	Excursions sur le marché des arts divinatoires	P. Matthey, ce	AN	Ve 14-16	L 107
---------	----	--	----------------	----	----------	-------

BA5 : Anthropologie religieuse OU Christianisme antique

BA5 : Anthropologie religieuse

Demi-module BA5a : Anthropologie religieuse 1

2h/Année de CS, Introduction à l'anthropologie religieuse

32H4068	CS	Millénarisme et apocalyptique: mouvements religieux de résistances de l'Antiquité à nos jours	P. Matthey, ce	AN	Me 16-18	B 104
32H4067	CS	Les rites de passage	F. Prescendi Morresi, cc/pas	AN	Ve 12-14	B 214

Demi-module BA5b : Anthropologie religieuse 2

2h/Année de CS, Introduction à l'anthropologie religieuse

32H4068	CS	Millénarisme et apocalyptique: mouvements religieux de résistances de l'Antiquité à nos jours	P. Matthey, ce	AN	Me 16-18	B 104
32H4067	CS	Les rites de passage	F. Prescendi Morresi, cc/pas	AN	Ve 12-14	B 214

BA5 : Christianisme antique

Demi-module BA5a : Christianisme antique 1

2h/Année de CR, Introduction au Nouveau Testament + Lectures complémentaires

1h/Année de CR, Introduction à l'histoire du Christianisme

1 TP, lectures de textes + Lectures complémentaires

Demi-module BA5b : Christianisme antique 2

2h/Année de CR, Introduction au Nouveau Testament + Lectures complémentaires

1h/Année de CR, Introduction à l'histoire du Christianisme

1 TP, lectures de textes + Lectures complémentaires

BA6 : Introduction à l'études des religions

2h/Année de CR, Introduction à l'histoire des religions

32H4072 CS	Concepts fondamentaux, notions de base et histoire de la discipline	Y. Volokhine, mer	AN	Je 14-16	B 101
-------------------	---	-------------------	----	----------	-------

BA7 : Polythéismes antiques

1h/Année de CR, Introduction aux religions grecques et romaines

32H4070 CR	Introduction aux religions de l'Antiquité A: Religion grecque : rites et notions P: Introduction à la religion romaine. Notions de base	P. Matthey, ce	A	Je 10-11	B 105
		F. Prescendi Morresi, cc/pas			
		P. Matthey, ce	P	Je 10-11	B 105
		F. Prescendi Morresi, cc/pas			

1h/Année de TP, Introduction aux religions grecques et romaines

32H4071 TP	Introduction aux religions de l'Antiquité	P. Matthey, ce	A	Je 11-12	B 105
		F. Prescendi Morresi, cc/pas			
		P. Matthey, ce	P	Je 11-12	B 105
		F. Prescendi Morresi, cc/pas			

1h/Année de CR, Introduction à la religion de l'Égypte ancienne

32H4188 CR	Les systèmes cosmogoniques	Y. Volokhine, mer	P	Ve 08-10	B 105
-------------------	----------------------------	-------------------	---	----------	-------

BA8 : Polythéisme antique approfondi

Demi-module BA8a : Polythéisme antique approfondi 1

2h/Année de CR et/ou SE, niveau avancé

32H4149 SE	Concepts généraux en Histoire des religions : Le paradigme romain. Exercices pratiques	A.-A. Fuchs, sa	AN	Lu 12-14	A 112
32H4187 SE	Mythes et maladies en Égypte ancienne	Y. Volokhine, mer	A	Ve 10-12	L 208
34H4246 CS	Batailles (mythiques) en Scandinavie médiévale	N. Meylan, cc	A	Ve 16-18	B 305

Demi-module BA8b : Polythéisme antique approfondi 2

Demi-module BA8b : Polythéisme antique approfondi 2

2h/Année de CR et/ou SE, niveau avancé

32H4149	SE	Concepts généraux en Histoire des religions : Le paradigme romain. Exercices pratiques	A.-A. Fuchs, sa	AN	Lu 12-14	A 112
32H4187	SE	Mythes et maladies en Egypte ancienne	Y. Volokhine, mer	A	Ve 10-12	L 208
34H4246	CS	Batailles (mythiques) en Scandinavie médiévale	N. Meylan, cc	A	Ve 16-18	B 305

BA9 : Méthodologie

2h/Année de SE, Méthodologie

32H4131	SE	Excursions sur le marché des arts divinatoires	P. Matthey, ce	AN	Ve 14-16	L 107
---------	----	--	----------------	----	----------	-------

BA10 : Anthropologie religieuse OU Christianisme antique

BA10 : Anthropologie religieuse

Demi-module BA10a : Anthropologie religieuse 1

2h/Année de CS, Introduction à l'anthropologie religieuse

32H4068	CS	Millénarisme et apocalyptique: mouvements religieux de résistances de l'Antiquité à nos jours	P. Matthey, ce	AN	Me 16-18	B 104
32H4067	CS	Les rites de passage	F. Prescendi Morresi, cc/pas	AN	Ve 12-14	B 214

Demi-module BA10b : Anthropologie religieuse 2

2h/Année de CS, Introduction à l'anthropologie religieuse

32H4068	CS	Millénarisme et apocalyptique: mouvements religieux de résistances de l'Antiquité à nos jours	P. Matthey, ce	AN	Me 16-18	B 104
32H4067	CS	Les rites de passage	F. Prescendi Morresi, cc/pas	AN	Ve 12-14	B 214

BA10 : Christianisme antique

Demi-module BA10a : Christianisme antique 1

2h/Année de CR, Introduction au Nouveau Testament + Lectures complémentaires

1h/Année de CR, Introduction à l'histoire du Christianisme

1 TP, lectures de textes + Lectures complémentaires

Demi-module BA10b : Christianisme antique 2

2h/Année de CR, Introduction au Nouveau Testament + Lectures complémentaires

1h/Année de CR, Introduction à l'histoire du Christianisme

1 TP, lectures de textes + Lectures complémentaires

BA11 : Introduction à l'études des religions

2h/Année de CR, Introduction à l'histoire des religions

32H4072 CS Concepts fondamentaux, notions de base et histoire de la discipline Y. Volokhine, mer AN Je 14-16 B 101

BA12 : Polythéismes antiques

1h/Année de CR, Introduction aux religions grecques et romaines

32H4070 CR Introduction aux religions de l'Antiquité
 A: Religion grecque : rites et notions
 P: Introduction à la religion romaine. Notions de base
 P. Matthey, ce A Je 10-11 B 105
 F. Prescendi Morresi, cc/pas
 P. Matthey, ce P Je 10-11 B 105
 F. Prescendi Morresi, cc/pas

1h/Année de TP, Introduction aux religions grecques et romaines

32H4071 TP Introduction aux religions de l'Antiquité
 P. Matthey, ce A Je 11-12 B 105
 F. Prescendi Morresi, cc/pas
 P. Matthey, ce P Je 11-12 B 105
 F. Prescendi Morresi, cc/pas

1h/Année de CR, Introduction à la religion de l'Egypte ancienne

32H4188 CR Les systèmes cosmogoniques Y. Volokhine, mer P Ve 08-10 B 105

BA13 : Polythéisme antique approfondi

Demi-module BA13a : Polythéisme antique approfondi 1

2h/Année de CR et/ou SE, niveau avancé

32H4149 SE Concepts généraux en Histoire des religions : Le paradigme romain. Exercices pratiques A.-A. Fuchs, sa AN Lu 12-14 A 112
32H4187 SE Mythes et maladies en Egypte ancienne Y. Volokhine, mer A Ve 10-12 L 208
34H4246 CS Batailles (mythiques) en Scandinavie médiévale N. Meylan, cc A Ve 16-18 B 305

Demi-module BA13b : Polythéisme antique approfondi 2

Demi-module BA13b : Polythéisme antique approfondi 2

2h/Année de CR et/ou SE, niveau avancé

32H4149	SE	Concepts généraux en Histoire des religions : Le paradigme romain. Exercices pratiques	A.-A. Fuchs, sa	AN	Lu 12-14	A 112
32H4187	SE	Mythes et maladies en Egypte ancienne	Y. Volokhine, mer	A	Ve 10-12	L 208
34H4246	CS	Batailles (mythiques) en Scandinavie médiévale	N. Meylan, cc	A	Ve 16-18	B 305

BA14 : Méthodologie

2h/Année de SE, Méthodologie

32H4131	SE	Excursions sur le marché des arts divinatoires	P. Matthey, ce	AN	Ve 14-16	L 107
---------	----	--	----------------	----	----------	-------

Maîtrise universitaire (Master of Arts, MA) - Etudes classiques

Grec ancien

MA1 : Séminaire avancé d'interprétation d'auteurs

3 x 2h/Semestre de SE, Séminaire avancé

32H1232	CS	Euripide, Iphigénie à Aulis	P. Schubert, po	A	Me 08-10	A 206
32H1233	CS	Polybe 1 et 2 : les méthodes de l'historiographe	P. Schubert, po	P	Me 08-10	A 206
32H1236	CS	Le "Roman d'Alexandre Grec" d'Alexandrie à Byzance	A.-L. Rey, mer	P	Je 12-14	L 208

MA2 : Littérature et textes

2 x 1h/Semestre de CR, Littérature grecque

32H1044	CR	Le cycle épique	P. Schubert, po	A	Lu 14-15	B 109
32H1237	CR	Alexandrie, phare du monde hellénistique	A. Kolde, cc	P	Lu 14-15	B 109

2 x 1h/Semestre de TP, Lectures de textes en lecture originales, en marge du cours de littérature

32H1057	TP	Lecture de textes en marge du cours de littérature	NN	AN	Lu 15-16	B 103
---------	----	--	----	----	----------	-------

MA3 : A Option : Ecriture et transmission des textes OU Grec byzantin, niveau avancé OU Papyrologie documentaire

MA3 : Ecriture et transmission des textes

1h [=2h tous les 15 jours]/Année de TP, Ecdotique

32H1061	RD	Ecdotique : exercices d'établissement de textes (inscriptions, papyrus, manuscrits)	A.-L. Rey, mer	AN	Me 10-12	B 110	ts 15j
---------	----	---	----------------	----	----------	-------	--------

1h/Année de TP, Mycénien

32H1064	TP	Introduction au grec mycénien. Lecture et interprétation de tablettes en linéaire B	C. Trümpy, ce	AN	Me 16-18	A 317	ts 15j
---------	----	---	---------------	----	----------	-------	--------

MA3 : Grec byzantin, niveau avancé

Demi-module MA3a : Approfondissement de l'étude de la civilisation byzantine

1h/Année de CS, Cours-séminaire d'introduction, étude d'une seconde période

32H1060 CS Introduction à l'étude de la civilisation byzantine, A.-L. Rey, mer AN Me 10-12 B 110 ts 15j
période B

1 - 2/Semestre de SE, Séminaire thématique de grec byzantin

66HC000 CR Constantinople, naissance d'une capitale chrétienne F. Amsler, ext A Lu 10-12 B 001b
A.-L. Rey, mer

1h de TP par groupes, Lectures et travaux complémentaires

32H1063 TP Travaux pratiques (accompagnant le CS d'introduction 32H1060 et le SE thématique 66HC0003) A.-L. Rey, mer AN Ma 14-16 A 320 ts 15j
A: Reliques et miracles à Byzance
P: Lectures et travaux complémentaires, par groupes

Demi-module MA3b : Interprétation d'auteurs byzantins

2 x 2h/Semestre de CS, Cours-séminaire d'interprétation d'auteurs byzantins

32H1236 CS Le "Roman d'Alexandre Grec" d'Alexandrie à Byzance A.-L. Rey, mer P Je 12-14 L 208

MA3 : Papyrologie documentaire

Demi-module MA3a : Papyrologie documentaire I

1h/Année de TP, Papyrologie documentaire I

1h/Semestre, Lectures de textes papyrologiques I

Demi-module MA3b : Papyrologie documentaire II

1h/Année de TP, Papyrologie documentaire II

32H1133 TP Papyrologie documentaire II, papyrus P. Schubert, po A Lu 10-12 L 308 ts 15j
ptolémaïques

1h/Semestre, Lectures de textes papyrologiques II

32H1134 RD Exercices de déchiffrement et d'interprétation de P. Schubert, po A Lu 10-12 L 308 ts 15j
papyrus documentaires: papyrus ptolémaïques

MA4 : Interprétation d'auteurs 1

2h/Année de TP, Lecture grammaticale

32H1043 TP Lecture grammaticale : exercices pratiques S. Gallno, ce AN Lu 08-10 B 107

MA4 : Interprétation d'auteurs 1

2 x 2h/ Semestre de SE, Séminaire d'interprétation d'auteurs

32H1232	CS	Euripide, Iphigénie à Aulis	P. Schubert, po	A	Me 08-10	A 206
32H1233	CS	Polybe 1 et 2 : les méthodes de l'historiographe	P. Schubert, po	P	Me 08-10	A 206
32H1236	CS	Le "Roman d'Alexandre Grec" d'Alexandrie à Byzance	A.-L. Rey, mer	P	Je 12-14	L 208
32H1235	CS	Aristophane, Lysistrata	S. Gallno, ce	P	Ve 08-10	B 002

MA5 : Interprétation d'auteurs 1

2h/Année de TP, Lecture grammaticale

32H1043	TP	Lecture grammaticale : exercices pratiques	S. Gallno, ce	AN	Lu 08-10	B 107
---------	----	--	---------------	----	----------	-------

2 x 2h/ Semestre de SE, Séminaire d'interprétation d'auteurs

32H1232	CS	Euripide, Iphigénie à Aulis	P. Schubert, po	A	Me 08-10	A 206
32H1233	CS	Polybe 1 et 2 : les méthodes de l'historiographe	P. Schubert, po	P	Me 08-10	A 206
32H1236	CS	Le "Roman d'Alexandre Grec" d'Alexandrie à Byzance	A.-L. Rey, mer	P	Je 12-14	L 208
32H1235	CS	Aristophane, Lysistrata	S. Gallno, ce	P	Ve 08-10	B 002

Latin

MA1 : Langue et littérature latines, niveau avancé

1h/Année de CS, Linguistique latine

34H2029	CS	Latin vulgaire	C. Fry, ce	AN	Lu 16-17	L 107
---------	----	----------------	------------	----	----------	-------

1h/Année de TP, Etablissement de commentaire

34H2034	TP	Établissement de commentaire	C. Fry, ce	A	Lu 10-12	L 107	ts 15j
			C. Fry, ce	P	Lu 10-12	B 015	ts 15j

MA2 : Etudes littéraires et philologiques I

4h/Année de CS, Lecture de textes latins

34H2110	SE	La poésie alexandrine à Rome : Properce, Amores 4	D. Nelis, po	A	Je 10-12	L 107
34H2111	SE	Carpe diem : Les Odes d'Horace	D. Nelis, po	A	Je 14-16	L 107
34H2112	SE	Jeux de controverses. La déclamation latine entre histoire et fiction	D. Van Mal-Maeder, ext	P	Je 10-12	L 107
34H2109	SE	Les armes et une femme : Virgile, Enéide 11	D. Nelis, po	P	Je 14-16	L 107

MA3 : Etudes littéraires et philologiques II

4h/Année de CS, Lecture de textes latins

34H2110	SE	La poésie alexandrine à Rome : Propertius, Amores 4	D. Nelis, po	A	Je 10-12	L 107
34H2111	SE	Carpe diem : Les Odes d'Horace	D. Nelis, po	A	Je 14-16	L 107
34H2112	SE	Jeux de controverses. La déclamation latine entre histoire et fiction	D. Van Mal-Maeder, ext	P	Je 10-12	L 107
34H2109	SE	Les armes et une femme : Virgile, Enéide 11	D. Nelis, po	P	Je 14-16	L 107

MA4 : A option : Histoire de la littérature latine OU Langue et linguistique latines OU Linguistique latine

MA4 : Histoire de la littérature latine

2h/Année de CS, Histoire de la littérature latine

32H2041	CS	De Livius Andronicus à Venance Fortunat	N. Hecquet-Noti, ce	AN	Ve 14-16	A 214
---------	----	---	---------------------	----	----------	-------

MA4 : Langue et linguistique latines

2h/Année de SE, Langue latine

32H2026	SE	Langue latine	C. Fry, ce	AN	Lu 13-14	L 107
			C. Fry, ce	AN	Ma 13-14	B 107

1h/Année de TP, Exercices associés au SE de langue latine

32H2039	TP	Exercices associés au SE de langue latine	C. Fry, ce	AN	Je 12-13	B 015
---------	----	---	------------	----	----------	-------

2h/Année de SE, approche linguistique du latin

32H2036	SE	Approche linguistique du latin	C. Fry, ce	AN	Me 13-14	B 002
			C. Fry, ce	AN	Je 13-14	B 015

MA4 : Linguistique latine

1h/Année de CS, Histoire du latin

32H2027	CS	Histoire du latin	C. Fry, ce	AN	Lu 14-15	L 107
---------	----	-------------------	------------	----	----------	-------

1h/Année de CS, Linguistique latine

34H2029	CS	Latin vulgaire	C. Fry, ce	AN	Lu 16-17	L 107
---------	----	----------------	------------	----	----------	-------

MA5 : A option : Histoire de la littérature latine OU Langue et linguistique latines OU Linguistique latine

MA5 : Histoire de la littérature latine

MA5 : Histoire de la littérature latine

2h/Année de CS, Histoire de la littérature latine

32H2041 CS De Livius Andronicus à Venance Fortunat N. Hecquet-Noti, ce AN Ve 14-16 A 214

MA5 : Langue et linguistique latines

2h/Année de SE, Langue latine

32H2026 SE Langue latine C. Fry, ce AN Lu 13-14 L 107

C. Fry, ce AN Ma 13-14 B 107

1h/Année de TP, Exercices associés au SE de langue latine

32H2039 TP Exercices associés au SE de langue latine C. Fry, ce AN Je 12-13 B 015

2h/Année de SE, approche linguistique du latin

32H2036 SE Approche linguistique du latin C. Fry, ce AN Me 13-14 B 002

C. Fry, ce AN Je 13-14 B 015

MA5 : Linguistique latine

1h/Année de CS, Histoire du latin

32H2027 CS Histoire du latin C. Fry, ce AN Lu 14-15 L 107

1h/Année de CS, Linguistique latine

34H2029 CS Latin vulgaire C. Fry, ce AN Lu 16-17 L 107

Histoire ancienne

MA1 : Histoire grecque ou romaine ou régionale I, niveau avancé

2h/Semestre de CR, Histoire grecque ou romaine

32H3145 CR Carthage et les royaumes africains face à Rome 1 : guerre et paix P. Sánchez, po A Me 16-17 B 112

32H3259 CR Carthage et les royaumes africains face à Rome 2 : l'intégration dans l'Empire P. Sánchez, po P Me 16-17 B 112

2h/Semestre de SE, Histoire grecque ou romaine ou régionale

34H3263 SE Rome et la construction de l'Empire. Séminaire de recherche (connaissance d'une langue ancienne indispensable) P. Sánchez, po AN Ma 16-18 L 107 ts 15j

34H3209 SE Fonder une ville : l'identité en question entre réalité quotidienne, imaginaire et discours littéraire (Grèce archaïque et classique) A.-F. Jaccottet-Muller, cc A Ve 10-12 A 306

34H3210 SE Fonder et refonder une ville : pouvoirs et identités entre évergétisme, loyauté et idéologie (d'Alexandre au IIe siècle de notre ère) A.-F. Jaccottet-Muller, cc P Ve 10-12 A 306

MA1 : Histoire grecque ou romaine ou régionale I, niveau avancé

2h/Semestre de SE, Histoire grecque ou romaine ou régionale

34H3263	SE	Rome et la construction de l'Empire. Séminaire de recherche (connaissance d'une langue ancienne indispensable)	P. Sánchez, po	AN	Ma 16-18	L 107	ts 15j
34H3209	SE	Fonder une ville : l'identité en question entre réalité quotidienne, imaginaire et discours littéraire (Grèce archaïque et classique)	A.-F. Jaccottet-Muller, cc	A	Ve 10-12	A 306	
34H3210	SE	Fonder et refonder une ville : pouvoirs et identités entre évergétisme, loyauté et idéologie (d'Alexandre au IIe siècle de notre ère)	A.-F. Jaccottet-Muller, cc	P	Ve 10-12	A 306	

MA2 : Histoire grecque ou romaine ou régionale II, niveau avancé

2h/Semestre de SE, Histoire grecque ou romaine ou régionale

34H3263	SE	Rome et la construction de l'Empire. Séminaire de recherche (connaissance d'une langue ancienne indispensable)	P. Sánchez, po	AN	Ma 16-18	L 107	ts 15j
34H3209	SE	Fonder une ville : l'identité en question entre réalité quotidienne, imaginaire et discours littéraire (Grèce archaïque et classique)	A.-F. Jaccottet-Muller, cc	A	Ve 10-12	A 306	
34H3210	SE	Fonder et refonder une ville : pouvoirs et identités entre évergétisme, loyauté et idéologie (d'Alexandre au IIe siècle de notre ère)	A.-F. Jaccottet-Muller, cc	P	Ve 10-12	A 306	

2h/Semestre de SE, Histoire grecque ou romaine ou régionale

34H3263	SE	Rome et la construction de l'Empire. Séminaire de recherche (connaissance d'une langue ancienne indispensable)	P. Sánchez, po	AN	Ma 16-18	L 107	ts 15j
34H3209	SE	Fonder une ville : l'identité en question entre réalité quotidienne, imaginaire et discours littéraire (Grèce archaïque et classique)	A.-F. Jaccottet-Muller, cc	A	Ve 10-12	A 306	
34H3210	SE	Fonder et refonder une ville : pouvoirs et identités entre évergétisme, loyauté et idéologie (d'Alexandre au IIe siècle de notre ère)	A.-F. Jaccottet-Muller, cc	P	Ve 10-12	A 306	

MA3 : Epigraphie et institutions, niveau avancé

2h/Année de SE, Epigraphie grecque ou latine

34H3240	SE	Introduction à l'épigraphie latine : la louve et le sanglier, société et religion en Gaule romaine d'après les inscriptions (connaissance du latin indispensable)	C. Schmidt, ce	AN	Ma 10-12	A 211	
---------	----	---	----------------	----	----------	-------	--

MA4 : Histoire grecque ou romaine I OU Histoire grecque ou romaine II

MA4 : Histoire grecque ou romaine I

2h/Semestre de CR, Histoire grecque ou romaine

32H3145	CR	Carthage et les royaumes africains face à Rome 1 : guerre et paix	P. Sánchez, po	A	Me 16-17	B 112	
32H3259	CR	Carthage et les royaumes africains face à Rome 2 : l'intégration dans l'Empire	P. Sánchez, po	P	Me 16-17	B 112	

MA4 : Histoire grecque ou romaine I

2h/Semestre de SE, Histoire grecque ou romaine

32H3010 SE	Complots, révoltes et révolutions : le pouvoir romain et sa contestation sous les Julio-Claudiens et les Flaviens	C. Schmidt, ce	A	Lu 16-18	A 211
32H3140 SE	Traités, conventions entre Etats et droits des individus dans le monde grec à l'époque hellénistique	P. Sánchez, po	A	Me 10-12	A 206
32H3011 SE	Trahisons et usurpations : le pouvoir romain et sa contestation des Antonins à l'époque tardive	C. Schmidt, ce	P	Lu 16-18	A 211
32H3141 SE	Les Ptolémées d'Alexandrie, l'Egypte et le monde grec à l'époque hellénistique	P. Sánchez, po	P	Me 10-12	A 206

2h/Semestre de SE, Histoire grecque ou romaine

32H3010 SE	Complots, révoltes et révolutions : le pouvoir romain et sa contestation sous les Julio-Claudiens et les Flaviens	C. Schmidt, ce	A	Lu 16-18	A 211
32H3140 SE	Traités, conventions entre Etats et droits des individus dans le monde grec à l'époque hellénistique	P. Sánchez, po	A	Me 10-12	A 206
32H3011 SE	Trahisons et usurpations : le pouvoir romain et sa contestation des Antonins à l'époque tardive	C. Schmidt, ce	P	Lu 16-18	A 211
32H3141 SE	Les Ptolémées d'Alexandrie, l'Egypte et le monde grec à l'époque hellénistique	P. Sánchez, po	P	Me 10-12	A 206

MA4 : Histoire grecque ou romaine II

2h/Semestre de CR, Histoire grecque ou romaine

32H3145 CR	Carthage et les royaumes africains face à Rome 1 : guerre et paix	P. Sánchez, po	A	Me 16-17	B 112
32H3259 CR	Carthage et les royaumes africains face à Rome 2 : l'intégration dans l'Empire	P. Sánchez, po	P	Me 16-17	B 112

2h/Semestre de SE, Histoire grecque ou romaine

32H3010 SE	Complots, révoltes et révolutions : le pouvoir romain et sa contestation sous les Julio-Claudiens et les Flaviens	C. Schmidt, ce	A	Lu 16-18	A 211
32H3140 SE	Traités, conventions entre Etats et droits des individus dans le monde grec à l'époque hellénistique	P. Sánchez, po	A	Me 10-12	A 206
32H3011 SE	Trahisons et usurpations : le pouvoir romain et sa contestation des Antonins à l'époque tardive	C. Schmidt, ce	P	Lu 16-18	A 211
32H3141 SE	Les Ptolémées d'Alexandrie, l'Egypte et le monde grec à l'époque hellénistique	P. Sánchez, po	P	Me 10-12	A 206

MA4 : Histoire grecque ou romaine II

2h/Semestre de SE, Histoire grecque ou romaine

32H3010	SE	Complots, révoltes et révolutions : le pouvoir romain et sa contestation sous les Julio-Claudiens et les Flaviens	C. Schmidt, ce	A	Lu 16-18	A 211
32H3140	SE	Traités, conventions entre Etats et droits des individus dans le monde grec à l'époque hellénistique	P. Sánchez, po	A	Me 10-12	A 206
32H3011	SE	Trahisons et usurpations : le pouvoir romain et sa contestation des Antonins à l'époque tardive	C. Schmidt, ce	P	Lu 16-18	A 211
32H3141	SE	Les Ptolémées d'Alexandrie, l'Egypte et le monde grec à l'époque hellénistique	P. Sánchez, po	P	Me 10-12	A 206

MA5 : Histoire grecque ou romaine I OU Histoire grecque ou romaine II

MA5 : Histoire grecque ou romaine I

2h/Semestre de CR, Histoire grecque ou romaine

32H3145	CR	Carthage et les royaumes africains face à Rome 1 : guerre et paix	P. Sánchez, po	A	Me 16-17	B 112
32H3259	CR	Carthage et les royaumes africains face à Rome 2 : l'intégration dans l'Empire	P. Sánchez, po	P	Me 16-17	B 112

2h/Semestre de SE, Histoire grecque ou romaine

32H3010	SE	Complots, révoltes et révolutions : le pouvoir romain et sa contestation sous les Julio-Claudiens et les Flaviens	C. Schmidt, ce	A	Lu 16-18	A 211
32H3140	SE	Traités, conventions entre Etats et droits des individus dans le monde grec à l'époque hellénistique	P. Sánchez, po	A	Me 10-12	A 206
32H3011	SE	Trahisons et usurpations : le pouvoir romain et sa contestation des Antonins à l'époque tardive	C. Schmidt, ce	P	Lu 16-18	A 211
32H3141	SE	Les Ptolémées d'Alexandrie, l'Egypte et le monde grec à l'époque hellénistique	P. Sánchez, po	P	Me 10-12	A 206

2h/Semestre de SE, Histoire grecque ou romaine

32H3010	SE	Complots, révoltes et révolutions : le pouvoir romain et sa contestation sous les Julio-Claudiens et les Flaviens	C. Schmidt, ce	A	Lu 16-18	A 211
32H3140	SE	Traités, conventions entre Etats et droits des individus dans le monde grec à l'époque hellénistique	P. Sánchez, po	A	Me 10-12	A 206
32H3011	SE	Trahisons et usurpations : le pouvoir romain et sa contestation des Antonins à l'époque tardive	C. Schmidt, ce	P	Lu 16-18	A 211
32H3141	SE	Les Ptolémées d'Alexandrie, l'Egypte et le monde grec à l'époque hellénistique	P. Sánchez, po	P	Me 10-12	A 206

MA5 : Histoire grecque ou romaine II

MA5 : Histoire grecque ou romaine II

2h/Semestre de CR, Histoire grecque ou romaine

32H3145 CR Carthage et les royaumes africains face à Rome
1 : guerre et paix P. Sánchez, po A Me 16-17 B 112

32H3259 CR Carthage et les royaumes africains face à Rome
2 : l'intégration dans l'Empire P. Sánchez, po P Me 16-17 B 112

2h/Semestre de SE, Histoire grecque ou romaine

32H3010 SE Complots, révoltes et révolutions : le pouvoir
romain et sa contestation sous les Julio-
Claudiens et les Flaviens C. Schmidt, ce A Lu 16-18 A 211

32H3140 SE Traités, conventions entre Etats et droits des
individus dans le monde grec à l'époque
hellénistique P. Sánchez, po A Me 10-12 A 206

32H3011 SE Trahisons et usurpations : le pouvoir romain et
sa contestation des Antonins à l'époque tardive C. Schmidt, ce P Lu 16-18 A 211

32H3141 SE Les Ptolémées d'Alexandrie, l'Egypte et le
monde grec à l'époque hellénistique P. Sánchez, po P Me 10-12 A 206

2h/Semestre de SE, Histoire grecque ou romaine

32H3010 SE Complots, révoltes et révolutions : le pouvoir
romain et sa contestation sous les Julio-
Claudiens et les Flaviens C. Schmidt, ce A Lu 16-18 A 211

32H3140 SE Traités, conventions entre Etats et droits des
individus dans le monde grec à l'époque
hellénistique P. Sánchez, po A Me 10-12 A 206

32H3011 SE Trahisons et usurpations : le pouvoir romain et
sa contestation des Antonins à l'époque tardive C. Schmidt, ce P Lu 16-18 A 211

32H3141 SE Les Ptolémées d'Alexandrie, l'Egypte et le
monde grec à l'époque hellénistique P. Sánchez, po P Me 10-12 A 206

Archéologie classique

MA1 : Archéologie classique avancée 1

Demi-module MA1a : Archéologie classique 1a

2h/Année de CR, Cours principal

32H5170 CR La Syrie romaine L. Baumer, po A Je 18-20 B 105

32H6261 CR Alexandrie et l'Egypte des Ptolémées. Cultures
égyptienne et grecque en contact L. Baumer, po P Je 18-20 B 105
P. Collombert, po

Demi-module MA1b : Stage

MA2 : Archéologie classique avancée 2

Demi-module MA2a : Archéologie classique 2a

2h/Année de SE, Séminaire avancé

34H5244 SE	Entre Polyclète et Praxitèle. La sculpture grecque de la première moitié du IVe siècle av. J.C.	L. Baumer, po	A	Ve 14-16	A 210
34H5175 SE	L'archéologie de la Calabre II	L. Baumer, po	P	Ve 14-16	A 210

Demi-module MA2b : Archéologie classique avancée 2b OU Stage

Demi-module MA2b : Archéologie classique avancée 2b

2h/Année de SE, Séminaire thématique

32H7245 CS	Introduction à l'archéologie orientale: l'Âge du Bronze	J. Beck, cc	A	Je 16-18	L 107
34H5243 SE	Le droit de l'archéologie et des musées	M.-A. Renold, pas	A	Ve 10-12	M 1140
32H5167 SE	La monnaie d'Alexandrie d'Egypte sous les Ptolémées, de l'impérialisme iconographique à l'autarcie économique	M. Campagnolo, ce	P	Me 08-10	MAH

Demi-module MA2b : Stage

MA3 : Archéologie classique avancée 3

Demi-module MA3a : Archéologie classique avancée 3a

2h/Année de CR, Cours principal

32H5170 CR	La Syrie romaine	L. Baumer, po	A	Je 18-20	B 105
32H6261 CR	Alexandrie et l'Egypte des Ptolémées. Cultures égyptienne et grecque en contact	L. Baumer, po P. Collombert, po	P	Je 18-20	B 105

Demi-module MA3b : Archéologie classique avancée 3b

2h/Année de SE, Séminaire avancé

34H5244 SE	Entre Polyclète et Praxitèle. La sculpture grecque de la première moitié du IVe siècle av. J.C.	L. Baumer, po	A	Ve 14-16	A 210
34H5175 SE	L'archéologie de la Calabre II	L. Baumer, po	P	Ve 14-16	A 210

Enseignement pour les mémorant-e-s

2h tous les 15 jours pendant les semestres de séminaire (SE)

34H5176 CL Colloque pour mémorants L. Baumer, po P Ve 16-18 L 103 ts 15j

MA4 : Archéologie classique 1

2h/Année de CR, Archéologie égéenne

32H5166 CR Archéologie égéenne III : la Grèce et la Méditerranée au Bronze Moyen J. Beck, cc AN Lu 10-12 B 105

2h/Année de SE, Séminaire d'introduction

32H5005 SE Séminaire d'introduction à l'archéologie classique L. Baumer, po AN Je 10-12 L 208

MA4 : Archéologie classique 3

2h/Année de CR, Cours principal

32H5170 CR La Syrie romaine L. Baumer, po A Je 18-20 B 105

32H6261 CR Alexandrie et l'Égypte des Ptolémées. Cultures égyptienne et grecque en contact L. Baumer, po P Je 18-20 B 105
P. Collombert, po

2h/Année de SE, Séminaire moyen

32H5003 SE Les sarcophages entre sculpture et message A.-F. Jaccottet-Muller, cc A Me 14-16 B 105

32H5199 SE Dieux et rites en images entre Grèce et Rome A.-F. Jaccottet-Muller, cc P Me 14-16 B 105

MA4 : Archéologie classique 4

2h/Année de CR, Cours thématique

32H5172 CS Archéologie chrétienne et médiévale I J. Terrier, pti A Lu 08-10 A 306

32H5173 CS Archéologie chrétienne et médiévale II J. Terrier, pti P Lu 08-10 A 306

2h/Année de SE, Séminaire thématique

32H7245 CS Introduction à l'archéologie orientale: l'Âge du Bronze J. Beck, cc A Je 16-18 L 107

34H5243 SE Le droit de l'archéologie et des musées M.-A. Renold, pas A Ve 10-12 M 1140

32H5167 SE La monnaie d'Alexandrie d'Égypte sous les Ptolémées, de l'impérialisme iconographique à l'autarcie économique M. Campagnolo, cc P Me 08-10 MAH

MA4 : Archéologie classique 5

2h/Année de CR, Cours principal

32H5170 CR La Syrie romaine L. Baumer, po A Je 18-20 B 105

32H6261 CR Alexandrie et l'Égypte des Ptolémées. Cultures égyptienne et grecque en contact L. Baumer, po P Je 18-20 B 105
P. Collombert, po

MA4 : Archéologie classique 5

2h/Année de SE, Séminaire moyen

32H5003 SE	Les sarcophages entre sculpture et message	A.-F. Jaccottet-Muller, cc	A	Me 14-16	B 105
32H5199 SE	Dieux et rites en images entre Grèce et Rome	A.-F. Jaccottet-Muller, cc	P	Me 14-16	B 105

MA5 : Archéologie classique 1

2h/Année de CR, Archéologie égéenne

32H5166 CR	Archéologie égéenne III : la Grèce et la Méditerranée au Bronze Moyen	J. Beck, cc	AN	Lu 10-12	B 105
------------	---	-------------	----	----------	-------

2h/Année de SE, Séminaire d'introduction

32H5005 SE	Séminaire d'introduction à l'archéologie classique	L. Baumer, po	AN	Je 10-12	L 208
------------	--	---------------	----	----------	-------

MA5 : Archéologie classique 3

2h/Année de CR, Cours principal

32H5170 CR	La Syrie romaine	L. Baumer, po	A	Je 18-20	B 105
32H6261 CR	Alexandrie et l'Égypte des Ptolémées. Cultures égyptienne et grecque en contact	L. Baumer, po P. Collombert, po	P	Je 18-20	B 105

2h/Année de SE, Séminaire moyen

32H5003 SE	Les sarcophages entre sculpture et message	A.-F. Jaccottet-Muller, cc	A	Me 14-16	B 105
32H5199 SE	Dieux et rites en images entre Grèce et Rome	A.-F. Jaccottet-Muller, cc	P	Me 14-16	B 105

MA5 : Archéologie classique 4

2h/Année de CR, Cours thématique

32H5172 CS	Archéologie chrétienne et médiévale I	J. Terrier, pti	A	Lu 08-10	A 306
32H5173 CS	Archéologie chrétienne et médiévale II	J. Terrier, pti	P	Lu 08-10	A 306

2h/Année de SE, Séminaire thématique

32H7245 CS	Introduction à l'archéologie orientale: l'Âge du Bronze	J. Beck, cc	A	Je 16-18	L 107
34H5243 SE	Le droit de l'archéologie et des musées	M.-A. Renold, pas	A	Ve 10-12	M 1140
32H5167 SE	La monnaie d'Alexandrie d'Égypte sous les Ptolémées, de l'impérialisme iconographique à l'autarcie économique	M. Campagnolo, ce	P	Me 08-10	MAH

MA5 : Archéologie classique 5

2h/Année de CR, Cours principal

32H5170 CR	La Syrie romaine	L. Baumer, po	A	Je 18-20	B 105
32H6261 CR	Alexandrie et l'Égypte des Ptolémées. Cultures égyptienne et grecque en contact	L. Baumer, po P. Collombert, po	P	Je 18-20	B 105

MA5 : Archéologie classique 5

2h/Année de SE, Séminaire moyen

32H5003	SE	Les sarcophages entre sculpture et message	A.-F. Jaccottet-Muller, cc	A	Me 14-16	B 105
32H5199	SE	Dieux et rites en images entre Grèce et Rome	A.-F. Jaccottet-Muller, cc	P	Me 14-16	B 105

Histoire des religions

MA1 : Polythéismes antiques, niveau avancé

4h/Année de CR ou de SE

32H4149	SE	Concepts généraux en Histoire des religions : Le paradigme romain. Exercices pratiques	A.-A. Fuchs, sa	AN	Lu 12-14	A 112
32H4187	SE	Mythes et maladies en Egypte ancienne	Y. Volokhine, mer	A	Ve 10-12	L 208
34H4246	CS	Batailles (mythiques) en Scandinavie médiévale	N. Meylan, cc	A	Ve 16-18	B 305

MA2 : Christianisme antique, niveau avancé OU Anthropologie religieuse, niveau avancé

MA2 : Christianisme antique, niveau avancé

Demi-module MA2a : Christianisme antique, niveau avancé 1

2h/Semestre de CR, Exégèse du Nouveau Testament

2h/Semestre de SE, Exégèse du Nouveau Testament

2h/Semestre de SE, Théologie du Nouveau Testament

2h/Semestre de CR, Histoire du Christianisme

2h/Semestre de SE, Histoire du Christianisme + lectures complémentaires

Demi-module MA2b : Christianisme antique, niveau avancé 2

2h/Semestre de CR, Exégèse du Nouveau Testament

2h/Semestre de SE, Exégèse du Nouveau Testament

Demi-module MA2b : Christianisme antique, niveau avancé 2

2h/Semestre de SE, Théologie du Nouveau Testament

2h/Semestre de CR, Histoire du Christianisme

2h/Semestre de SE, Histoire du Christianisme + lectures complémentaires

MA2 : Anthropologie, niveau avancé

4h/Année de CR et de SE

32H4068 CS	Millénarisme et apocalyptique: mouvements religieux de résistances de l'Antiquité à nos jours	P. Matthey, ce	AN Me 16-18	B 104
32H4067 CS	Les rites de passage	F. Prescendi Morresi, cc/pas	AN Ve 12-14	B 214

MA3 : Méthodologie, niveau avancé : exercices de comparaison

2h/Année de SE, niveau avancé

34H4132 SE	La cuisine des ethnologues. Anthropologie de l'alimentation	Y. Volokhine, mer	AN Me 16-18	A 214
-------------------	---	-------------------	-------------	-------

MA4 : A option : Introduction à l'étude des religions OU Polythéismes antiques

MA4 : Introduction à l'étude des religions

2h/Année de CR, Introduction à l'histoire des religions

32H4072 CS	Concepts fondamentaux, notions de base et histoire de la discipline	Y. Volokhine, mer	AN Je 14-16	B 101
-------------------	---	-------------------	-------------	-------

MA4 : Polythéismes antiques

1h/Année de CR, Introduction aux religions grecques et romaines

32H4070 CR	Introduction aux religions de l'Antiquité A: Religion grecque : rites et notions P: Introduction à la religion romaine. Notions de base	P. Matthey, ce F. Prescendi Morresi, cc/pas P. Matthey, ce F. Prescendi Morresi, cc/pas	A P	Je 10-11	B 105
-------------------	---	--	--------	----------	-------

1h/Année de TP, Introduction aux religions grecques et romaines

32H4071 TP	Introduction aux religions de l'Antiquité	P. Matthey, ce F. Prescendi Morresi, cc/pas P. Matthey, ce F. Prescendi Morresi, cc/pas	A P	Je 11-12	B 105
-------------------	---	--	--------	----------	-------

1h/Année de CR, Introduction à la religion de l'Égypte ancienne

32H4188 CR	Les systèmes cosmogoniques	Y. Volokhine, mer	P	Ve 08-10	B 105
-------------------	----------------------------	-------------------	---	----------	-------

MA5 : A option : Introduction à l'étude des religions OU Polythéismes antiques

MA5 : Introduction à l'étude des religions

2h/Année de CR, Introduction à l'histoire des religions

32H4072 CS Concepts fondamentaux, notions de base et
histoire de la discipline Y. Volokhine, mer AN Je 14-16 B 101

MA5: Polythéismes antiques

1h/Année de CR, Introduction aux religions grecques et romaines

32H4070 CR Introduction aux religions de l'Antiquité
A: Religion grecque : rites et notions
P: Introduction à la religion romaine. Notions de
base
P. Matthey, ce A Je 10-11 B 105
F. Prescendi Morresi,
cc/pas
P. Matthey, ce P Je 10-11 B 105
F. Prescendi Morresi,
cc/pas

1h/Année de TP, Introduction aux religions grecques et romaines

32H4071 TP Introduction aux religions de l'Antiquité
P. Matthey, ce A Je 11-12 B 105
F. Prescendi Morresi,
cc/pas
P. Matthey, ce P Je 11-12 B 105
F. Prescendi Morresi,
cc/pas

1h/Année de CR, Introduction à la religion de l'Égypte ancienne

32H4188 CR Les systèmes cosmogoniques Y. Volokhine, mer P Ve 08-10 B 105

DÉPARTEMENT DE PHILOSOPHIE

Secrétariat : 2, rue De-Candolle, 1211 Genève 4
Bureau 405A, 4e étage (De-Candolle / Landolt)
Tél. 022 379.70.50
Fax 022 379.11.31



L'enseignement et la recherche du Département de philosophie portent sur les périodes suivantes :

- la philosophie antique
- la philosophie médiévale
- la philosophie moderne
- la philosophie contemporaine

et sur certaines disciplines, telles que :

- la philosophie pratique (philosophie politique, éthique, esthétique)
- la logique
- la philosophie du langage
- la philosophie de l'esprit
- la métaphysique
- l'épistémologie
- l'histoire et la philosophie des sciences

DÉPARTEMENT DE PHILOSOPHIE

Baccalauréat universitaire (Bachelor of Arts, BA) - Philosophie

BA1 : Initiation à la philosophie, à son histoire et à sa pratique

Demi-module BA1a : Initiation à la philosophie et à son histoire

2h/Semestre de CR

32I0093	CR	Initiation à la philosophie et à son histoire : l'être sous toutes ses couleurs	K. Mulligan, po	A	Me 10-12	B 101
---------	----	---	-----------------	---	----------	-------

2h/Semestre de TP (explication de texte)

32I0094	TP	TP en relation avec le cours : « L'être sous toutes ses couleurs »	A. Konzelmann Ziv, sma K. Mulligan, po	P	Me 10-12	B 101
---------	----	--	---	---	----------	-------

Demi-module BA1b : Initiation à l'écriture et à la discussion philosophiques

2h de SE sur une année

32I0097	SE	Initiation à l'écriture et à la discussion philosophiques	G. Guigon, ma	AN	Lu 14-16	B 104
---------	----	---	---------------	----	----------	-------

BA2 : Logique et philosophie des sciences

Demi-module BA2a : Introduction à la logique

2h/Semestre de CR

32I0101	CR	Introduction à la logique	O. Massin, ma	A	Ve 10-12	B 101
---------	----	---------------------------	---------------	---	----------	-------

2h/Semestre de TP

32I0102	TP	TP en relation avec le cours : "Introduction à la logique"	O. Massin, ma	A	Lu 12-14	B 104
---------	----	--	---------------	---	----------	-------

Demi-module BA2b : Introduction à l'histoire et à la philosophie des sciences

2h/Semestre de CR

32I0105	CR	Introduction à la philosophie des sciences	M. Weber, po	A	Ma 16-18	U 159
---------	----	--	--------------	---	----------	-------

2h/Semestre de TP

32I0108	TP	TP en relation avec le cours : "Introduction à la philosophie des sciences"	M. Huber, as G. Schlaepfer, as	A	Ma 10-12	A 206
---------	----	---	-----------------------------------	---	----------	-------

BA3 : Métaphysique et philosophie du langage

Demi-module BA3a : Introduction à la philosophie du langage et à son histoire

2h/Semestre de CR

32I0109	CR	Introduction à la philosophie du langage	K. Mulligan, po	A	Me 14-16	B 109
---------	----	--	-----------------	---	----------	-------

Demi-module BA3a : Introduction à la philosophie du langage et à son histoire

2h/Semestre de TP

32I0111 TP TP en relation avec le cours : "Introduction à la philosophie du langage" P. Bonardi, spdoc P Ve 12-14 B 108

Demi-module BA3b : Introduction à la métaphysique et à son histoire

2h/Semestre de CR

32I0110 CR Introduction à la métaphysique F. Correia, cc A Je 14-16 B 108

2h/Semestre de TP

32I0098 TP TP en relation avec le cours : "Introduction à la métaphysique" G. Guigon, ma A Lu 16-18 B 105

BA4 : Philosophies antique et médiévale

Demi-module BA4a : Philosophie antique

2h/Semestre de CR

32I0113 CR Introduction à la philosophie antique : La République de Platon P. Crivelli, pas A Je 10-12 B 112

2h/Semestre de CR ou de SE ou de TP

32I0114 TP TP en relation avec le cours : "La République de Platon" A. Bown, as P Je 10-12 B 104

Demi-module BA4b : Philosophie médiévale

2h/Semestre de CR

32I0118 CR Introduction à la philosophie médiévale : Logica vetus, logica nova, logica modernorum L. Gazziero, cc/ma A Lu 08-10 B 108

2h/Semestre de CR ou de SE ou de TP

32I0119 CR Introduction à la philosophie médiévale : Dire l'être au Moyen Age L. Gazziero, cc/ma P Lu 08-10 B 108

BA5 : Philosophie moderne et contemporaine

Demi-module BA5a : Philosophie moderne

2h/Semestre de CR1

32I0123 CR Thèmes de métaphysique moderne chez Descartes, Spinoza et Leibniz G. Guigon, ma P Lu 16-18 B 108

2h/Semestre de CR2 ou de SE ou de TP

32I0120 CR La raison et les bonbons à l'âge classique P. Engel, po P Je 12-16 SO 019 ts 15j

Demi-module BA5b : Philosophie contemporaine (introduction à l'épistémologie)

2h/Semestre de CR

32I0124 CR Introduction à l'épistémologie M. Weber, po P Ma 16-18 U 259

Demi-module BA5b : Philosophie contemporaine (introduction à l'épistémologie)

2h/Semestre de TP

32I0125 TP TP en relation avec le cours : "Introduction à l'épistémologie" P. Carnino, as P Ma 10-12 A 206

BA6 : Philosophie de l'esprit et philosophie pratique

Demi-module BA6a : Introduction à la philosophie de l'esprit

2h/Semestre de CR

32I0132 CR Introduction à la philosophie de l'esprit K. Mulligan, po P Me 14-16 B 109

2h/Semestre de TP

32I0103 TP TP en relation avec le cours : "Introduction à la philosophie de l'esprit" O. Massin, ma A Ma 14-16 B 302

Demi-module BA6b : Introduction à la philosophie pratique (philosophie politique, éthique, esthétique)

2h/Semestre de CR

32I0128 CR Introduction à la philosophie pratique B. Baertschi, mer A Ma 12-14 A 210

2h/Semestre de TP

32I0129 TP TP en relation avec le cours : "Introduction à la philosophie pratique" B. Baertschi, mer P Ma 12-14 A 210

BA7 : Module libre (en philosophie ou hors discipline)

BA7 : Module libre en philosophie

2h de CR ou de SE ou de TP de méthodologie avancée accompagnant l'écriture du petit mémoire

32I0135 CR Métaphysique des valeurs A. Pe-Curto, ext A Me 12-14 A 211

32I0106 CR Introduction à la philosophie des neurosciences (Cours public) M. Weber, po A Je 12-14 A 206

32I0121 CR Philosophie antique : Morale et ontologie dans les dialogues socratiques de Platon A. Schiaparelli, cols P Ma 14-16 B 302

BA7 : Module hors discipline

Maîtrise universitaire (Master of Arts, MA) - Philosophie

MA1 : Philosophie avancée 1

MA1 : Philosophie avancée 1

2h/Année de CR ou de SE

34I0115	SE	Logique avancée	P. Crivelli, pas	AN Ma 16-18	A 206
34I0092	SE	Philosophie juive médiévale : qu'est-ce que le judaïsme? Perspectives médiévales	G. Freudenthal, po	AN Me 12-14	B 015
34I0136	SE	Philosophie médiévale arabe : Les grands thèmes de la philosophie arabe	N. Germann, cc	AN Me 16-18	B 305
34I0104	SE	Philosophie de l'esprit : Géographie mentale	J. Deonna, past A. Konzelmann Ziv, sma K. Mulligan, po	AN Je 14-16	CISA Rue des battoirs 7

13B003C CR Bioéthique

MA2 : Philosophie avancée 2

2h/Année de CR ou de SE

34I0115	SE	Logique avancée	P. Crivelli, pas	AN Ma 16-18	A 206
34I0092	SE	Philosophie juive médiévale : qu'est-ce que le judaïsme? Perspectives médiévales	G. Freudenthal, po	AN Me 12-14	B 015
34I0136	SE	Philosophie médiévale arabe : Les grands thèmes de la philosophie arabe	N. Germann, cc	AN Me 16-18	B 305
34I0104	SE	Philosophie de l'esprit : Géographie mentale	J. Deonna, past A. Konzelmann Ziv, sma K. Mulligan, po	AN Je 14-16	CISA Rue des battoirs 7

13B003C CR Bioéthique

MA3 : Philosophie avancée 3

2h/Semestre de SE

32I0138	SE	Philosophie des sciences cognitives et affectives/Philosophy of cognitive and affective sciences	J. Dokic, cc	A Lu 14-17	CISA B216ts 15j
34I0130	SE	La philosophie analytique et les femmes	P. Engel, po	A Ma 10-14	SO 019 ts 15j
34I0091	SE	Logique inductive	P. Crivelli, pas M. Weber, po	A Me 14-16	B 307
34I0116	SE	Art et imitation d'après Platon	P. Crivelli, pas	P Je 10-12	B 305

MA4 : Philosophie avancée 4

MA4 : Philosophie avancée 4

2h/Année de SE ou de CR

34I0115	SE	Logique avancée	P. Crivelli, pas	AN Ma 16-18	A 206
34I0092	SE	Philosophie juive médiévale : qu'est-ce que le judaïsme? Perspectives médiévales	G. Freudenthal, po	AN Me 12-14	B 015
34I0136	SE	Philosophie médiévale arabe : Les grands thèmes de la philosophie arabe	N. Germann, cc	AN Me 16-18	B 305
34I0104	SE	Philosophie de l'esprit : Géographie mentale	J. Deonna, past A. Konzelmann Ziv, sma K. Mulligan, po	AN Je 14-16	CISA Rue des battoirs 7

13B003C CR Bioéthique

MA5 : Philosophie avancée 5

2h/Année de SE ou de CR

34I0115	SE	Logique avancée	P. Crivelli, pas	AN Ma 16-18	A 206
34I0092	SE	Philosophie juive médiévale : qu'est-ce que le judaïsme? Perspectives médiévales	G. Freudenthal, po	AN Me 12-14	B 015
34I0136	SE	Philosophie médiévale arabe : Les grands thèmes de la philosophie arabe	N. Germann, cc	AN Me 16-18	B 305
34I0104	SE	Philosophie de l'esprit : Géographie mentale	J. Deonna, past A. Konzelmann Ziv, sma K. Mulligan, po	AN Je 14-16	CISA Rue des battoirs 7

13B003C CR Bioéthique

Maîtrise universitaire avec spécialisation (Master of Arts, MA) - Philosophie

Spécialisation en philosophie contemporaine

MA6 : Spécialisation philosophique 1

2h/Semestre de SE

34I0131	SE	Philosophie pratique : Théorie des émotions	J. Deonna, past	P Je 10-12	A 211
34I0137	SE	Problèmes cardologiques : Entre émotions, normes et valeurs	J. Deonna, past O. Massin, ma	P Je 16-18	CISA
34I0099	SE	Epistémologie des modalités	F. Correia, cc	P Ve 14-16	DEPT Phil

MA7 : Spécialisation philosophique 2

2h/Semestre de SE

34I0127	SE	Philosophie de la connaissance : Le relativisme épistémologique	M. Weber, po	P Me 14-16	B 307
34I0100	SE	Métaphysique : Problèmes de métaphysique	G. Guigon, ma	P Me 16-18	DEPT Phil

Demi-module MA8 : Complément de spécialisation

2h/Semestre de SE

34I0117	SE	Philosophie antique : L'analyse aristotélicienne des concepts fondamentaux dans la philosophie de la nature (Physique, livres I à IV)	P. Crivelli, pas	P	Lu 16-18	B 015
34I0107	SE	Philosophie des sciences : philosophie de la biologie	M. Weber, po	P	Ma 12-14	DEPT Phil
34I0127	SE	Philosophie de la connaissance : Le relativisme épistémologique	M. Weber, po	P	Me 14-16	B 307
34I0100	SE	Métaphysique : Problèmes de métaphysique	G. Guigon, ma	P	Me 16-18	DEPT Phil
34I0131	SE	Philosophie pratique : Théorie des émotions	J. Deonna, past	P	Je 10-12	A 211
34I0137	SE	Problèmes cardologiques : Entre émotions, normes et valeurs	J. Deonna, past O. Massin, ma	P	Je 16-18	CISA
34I0099	SE	Epistémologie des modalités	F. Correia, cc	P	Ve 14-16	DEPT Phil
34I0122	SE	Philosophie médiévale : Philosophie de la traduction : Boèce, traducteur et exégète de Porphyre et Aristote	L. Gazziero, cc/ma	P	Ve 16-18	A 211
10S004A	CR	Histoire et philosophie de la physique : Histoire de l'électrodynamique et de la relativité				
10S004P	CR	Histoire et philosophie de la physique : Histoire de la mécanique quantique et de la relativité				

Spécialisation en philosophie antique et médiévale

MA6 : Spécialisation philosophique 1

2h/Semestre de SE

34I0122	SE	Philosophie médiévale : Philosophie de la traduction : Boèce, traducteur et exégète de Porphyre et Aristote	L. Gazziero, cc/ma	P	Ve 16-18	A 211
---------	----	---	--------------------	---	----------	-------

MA7 : Spécialisation philosophique 2

2h/Semestre de SE

34I0117	SE	Philosophie antique : L'analyse aristotélicienne des concepts fondamentaux dans la philosophie de la nature (Physique, livres I à IV)	P. Crivelli, pas	P	Lu 16-18	B 015
---------	----	---	------------------	---	----------	-------

Demi-module MA8 : Complément de spécialisation

Demi-module MA8 : Complément de spécialisation

2h/Semestre de SE

34I0117	SE	Philosophie antique : L'analyse aristotélicienne des concepts fondamentaux dans la philosophie de la nature (Physique, livres I à IV)	P. Crivelli, pas	P	Lu 16-18	B 015
34I0107	SE	Philosophie des sciences : philosophie de la biologie	M. Weber, po	P	Ma 12-14	DEPT Phil
34I0127	SE	Philosophie de la connaissance : Le relativisme épistémologique	M. Weber, po	P	Me 14-16	B 307
34I0100	SE	Métaphysique : Problèmes de métaphysique	G. Guigon, ma	P	Me 16-18	DEPT Phil
34I0131	SE	Philosophie pratique : Théorie des émotions	J. Deonna, past	P	Je 10-12	A 211
34I0137	SE	Problèmes cardologiques : Entre émotions, normes et valeurs	J. Deonna, past O. Massin, ma	P	Je 16-18	CISA
34I0099	SE	Epistémologie des modalités	F. Correia, cc	P	Ve 14-16	DEPT Phil
34I0122	SE	Philosophie médiévale : Philosophie de la traduction : Boèce, traducteur et exégète de Porphyre et Aristote	L. Gazziero, cc/ma	P	Ve 16-18	A 211
10S004A	CR	Histoire et philosophie de la physique : Histoire de l'électrodynamique et de la relativité				
10S004P	CR	Histoire et philosophie de la physique : Histoire de la mécanique quantique et de la relativité				

Spécialisation en philosophie des sciences

MA6 : Spécialisation philosophique 1

2h/Semestre de SE

34I0107	SE	Philosophie des sciences : philosophie de la biologie	M. Weber, po	P	Ma 12-14	DEPT Phil
---------	----	---	--------------	---	----------	-----------

MA7 : Spécialisation philosophique 2

2h/Semestre de SE

10S004A	CR	Histoire et philosophie de la physique : Histoire de l'électrodynamique et de la relativité				
10S004P	CR	Histoire et philosophie de la physique : Histoire de la mécanique quantique et de la relativité				

Demi-module MA8 : Complément de spécialisation

Demi-module MA8 : Complément de spécialisation

2h/Semestre de SE

34I0117	SE	Philosophie antique : L'analyse aristotélicienne des concepts fondamentaux dans la philosophie de la nature (Physique, livres I à IV)	P. Crivelli, pas	P	Lu 16-18	B 015
34I0107	SE	Philosophie des sciences : philosophie de la biologie	M. Weber, po	P	Ma 12-14	DEPT Phil
34I0127	SE	Philosophie de la connaissance : Le relativisme épistémologique	M. Weber, po	P	Me 14-16	B 307
34I0100	SE	Métaphysique : Problèmes de métaphysique	G. Guigon, ma	P	Me 16-18	DEPT Phil
34I0131	SE	Philosophie pratique : Théorie des émotions	J. Deonna, past	P	Je 10-12	A 211
34I0137	SE	Problèmes cardiologicals : Entre émotions, normes et valeurs	J. Deonna, past O. Massin, ma	P	Je 16-18	CISA
34I0099	SE	Epistémologie des modalités	F. Correia, cc	P	Ve 14-16	DEPT Phil
34I0122	SE	Philosophie médiévale : Philosophie de la traduction : Boèce, traducteur et exégète de Porphyre et Aristote	L. Gazziero, cc/ma	P	Ve 16-18	A 211
10S004A	CR	Histoire et philosophie de la physique : Histoire de l'électrodynamique et de la relativité				
10S004P	CR	Histoire et philosophie de la physique : Histoire de la mécanique quantique et de la relativité				

DÉPARTEMENT D'HISTOIRE GÉNÉRALE

Secrétariat : 5, rue Saint-Ours, 1211 Genève 4
Bureau 101, 1er étage
Tél. 022 379.70.31
Fax 022 379.73.71

La variété des enseignements reflète bien le foisonnement des recherches menées au Département d'histoire selon les spécialités et les allégeances intellectuelles de chacun. Toutefois, certaines lignes de force ne manquent pas d'apparaître. Elles donnent au Département un profil spécifique. La cohérence réside dans le recours constant aux méthodes des sciences sociales et dans la révélation d'objets d'études controversés ou socialement engagés. Entre les différentes unités apparaît aussi une certaine convergence, avec une prédilection, significative de l'évolution actuelle des recherches historiques, pour l'histoire intellectuelle, l'histoire des relations internationales et l'histoire sociale.



DÉPARTEMENT D'HISTOIRE GÉNÉRALE

Baccalauréat universitaire (Bachelor of Arts, BA) - Histoire générale

BA1 : Introduction aux études historiques I

2 x 2h/Semestre de CR, Cours général I et II OU III et IV

32J0015	CR	Cours général III : Histoire moderne	M. Porret, po	A	Me 12-14	B 106
32J0146	CR	Cours général IV : histoire contemporaine	S. Kott, po	P	Me 12-14	B 106

2 x 2h/Semestre de SE, Séminaire de méthodologie I et II

32J0082	SE	Séminaire de méthodologie	gr N. Fornerod, ar1/ce	AN	Ma 10-12	A 113
			gr P. Rieder, cc/cols	AN	Ma 12-14	SO 013
			gr K. Bosko, ce	AN	Me 10-12	B 104
			gr L. Maugué, as	AN	Je 16-18	B 002
			gr V. Lathion, ce	AN	Ve 14-16	SO 013

BA2 : Séminaires d'initiation

2h/Semestre de SE, Champ d'étude : Histoire ancienne (Grèce et Rome)

32H3010	SE	Complots, révoltes et révolutions : le pouvoir romain et sa contestation sous les Julio-Claudiens et les Flaviens	C. Schmidt, ce	A	Lu 16-18	A 211
32H3011	SE	Trahisons et usurpations : le pouvoir romain et sa contestation des Antonins à l'époque tardive	C. Schmidt, ce	P	Lu 16-18	A 211

2h/Semestre de SE, Champ d'étude : Histoire médiévale (VIe - XVe siècles)

32J0184	SE	Les tournois au Moyen Âge	D. Jaquet, as	A	Lu 14-16	A 214
32J0210	SE	Le corps imaginé : médecine, maladies et santé à la fin du Moyen Âge	A.-L. Collet, as	A	Je 14-16	B 107
32J0237	SE	Autour de la table médiévale : alimentation, culture et sociabilité	A.-L. Collet, as	P	Ma 08-10	A 214
32J0238	SE	Les cadres de la vie quotidienne à Paris à la fin de la Guerre de Cent Ans (XVe siècle)	NN	P	Je 14-16	A 113

BA2 : Séminaires d'initiation

2h/Semestre de SE, Champ d'étude : Histoire moderne (XVIe - XVIIIe siècles)

32J0239	SE	Boire et manger à l'époque moderne : manières de table, consommations et politiques alimentaires I	M. Cicchini, ma	A	Lu 12-14	A 113
32J0021	SE	Ordre et désordre en Europe moderne I : État, société et famille	E. SALVI, ce	A	Lu 14-16	A 310
32J0266	SE	Que toujours armés pour la guerre, nos rois soient les dieux de la paix I : diplomatie et paix à l'époque moderne (circa 1600-1800)	F. Brandli, cc/ma	A	Ma 14-16	B 220
32J0267	SE	Révolution, Contre-Révolution I : les cultures politiques entre 1770 et 1815	F. Brandli, cc/ma	A	Me 16-18	B 220
32J0053	SE	L'ombre du Diable. Sorcières et sorciers devant la justice (XVIe - XVIIe s.) I	M. Porret, po	A	Je 14-16	A 211
32J0240	SE	Boire et manger à l'époque moderne : manières de table, consommations et politiques alimentaires II	M. Cicchini, ma	P	Lu 12-14	A 113
32J0212	SE	Ordre et désordre en Europe moderne II : Etat, société et famille	NN	P	Lu 14-16	A 310
32J0268	SE	Que toujours armés pour la guerre, nos rois soient les dieux de la paix II : diplomatie et paix à l'époque moderne (circa 1600-1800)	F. Brandli, cc/ma	P	Ma 14-16	SO 019
32J0269	SE	Révolution, Contre-Révolution II : les cultures politiques entre 1770 et 1815	F. Brandli, cc/ma	P	Me 16-18	B 220
32J0054	SE	L'ombre du Diable. Sorcières et sorciers devant la justice (XVIe - XVIIe s.) II	M. Porret, po	P	Je 14-16	A 211

2h/Semestre de SE, Champ d'étude : Histoire contemporaine (XIXe - XXIe siècles)

32J0187	SE	Manipuler l'opinion publique en démocratie (XIXe - XXe s.)	I. Herrmann Palmieri, pas	A	Lu 10-12	A 211
32J0188	SE	Nations, nationalismes et mises en musées, XIXe-XXIe siècles	M. Rodriguez, sa	A	Lu 12-14	SO 013
32J0106	SE	Mouvements et soulèvements populaires en Europe centrale (1953 - 1989)	K. Bosko, ce	A	Ma 18-20	A 211
32J0107	SE	Figures politiques des XXe et XXIe s. (Zapata, Roosevelt, Nehru, Mendès France, Mandela, ..)	K. Bosko, ce	P	Ma 18-20	A 211
32J0214	SE	Représentations et mise en scène du pouvoir, Europe et Amérique latine, XIXe - XXe s.	O. Dagicour, as	P	Je 14-16	B 305

2h/Semestre de SE, Champ d'étude : Histoire suisse

32J0187	SE	Manipuler l'opinion publique en démocratie (XIXe - XXe s.)	I. Herrmann Palmieri, pas	A	Lu 10-12	A 211
32J0241	SE	Conflits et mobilité entre Suisses et Europe (XVIIe - XVIIIe s.)	M. Schnyder, ma	P	Lu 10-12	A 211

BA3 : Introduction aux études historiques II

2 x 2h/Semestre de CR, Cours général III et IV ou I et II

32J0015	CR	Cours général III : Histoire moderne	M. Porret, po	A	Me 12-14	B 106
32J0146	CR	Cours général IV : histoire contemporaine	S. Kott, po	P	Me 12-14	B 106

BA3 : Introduction aux études historiques II

2h/Semestre de SE, Champ d'étude du futur travail de recherche (BA6) : Histoire ancienne (Grèce et Rome)

32H3140	SE	Traités, conventions entre Etats et droits des individus dans le monde grec à l'époque hellénistique	P. Sánchez, po	A	Me 10-12	A 206
34H3238	SE	Des Cyclopes aux Vandales: histoire de la Sicile dans l'Antiquité. 1e partie.	M. Aberson, ce	A	Ve 12-14	A 211
32H3141	SE	Les Ptolémées d'Alexandrie, l'Egypte et le monde grec à l'époque hellénistique	P. Sánchez, po	P	Me 10-12	A 206
34H3239	SE	Des Cyclopes aux Vandales: histoire de la Sicile dans l'Antiquité. 2e partie	M. Aberson, ce	P	Ve 12-14	A 211

2h/Semestre de SE, Champ d'étude du futur travail de recherche (BA6) : Histoire médiévale (VIe - XVe siècles)

32J0163	SE	Les royaumes barbares	M. Roch, cc	A	Ma 16-18	B 216
32J0244	SE	Le XIIIe siècle de Louis IX, roi de France, croisé et saint	NN	A	Je 14-16	A 113
32J0242	SE	Le conflit entre Henri II et Thomas Becket	F. Morenzoni, po	A	Je 16-18	A 214
32J0246	SE	Saints, tombes saintes, reliques dans le Haut Moyen-Age	M. Roch, cc	P	Lu 10-12	SO 013
32J0190	SE	Compétition, jeu et exercice sous l'oeil des autorités à la fin du Moyen Age	D. Jaquet, as	P	Lu 14-16	A 214
32J0243	SE	Des hommes et des rats : la Peste noire	F. Morenzoni, po	P	Me 14-16	A 214

BA3 : Introduction aux études historiques II

2h/Semestre de SE, Champ d'étude du futur travail de recherche (BA6) : Histoire moderne (XVIe - XVIIIe siècles)

32J0239	SE	Boire et manger à l'époque moderne : manières de table, consommations et politiques alimentaires I	M. Cicchini, ma	A	Lu 12-14	A 113
32J0021	SE	Ordre et désordre en Europe moderne I : État, société et famille	E. SALVI, ce	A	Lu 14-16	A 310
32J0266	SE	Que toujours armés pour la guerre, nos rois soient les dieux de la paix I : diplomatie et paix à l'époque moderne (circa 1600-1800)	F. Brandli, cc/ma	A	Ma 14-16	B 220
34J0191	SE	Les Pays-Bas, 1555 - 1700 : De la Révolte à l'Age d'Or	P. Benedict, po	A	Me 14-16	SO 019
32J0267	SE	Révolution, Contre-Révolution I : les cultures politiques entre 1770 et 1815	F. Brandli, cc/ma	A	Me 16-18	B 220
32J0053	SE	L'ombre du Diable. Sorcières et sorciers devant la justice (XVIe - XVIIe s.) I	M. Porret, po	A	Je 14-16	A 211
32J0240	SE	Boire et manger à l'époque moderne : manières de table, consommations et politiques alimentaires II	M. Cicchini, ma	P	Lu 12-14	A 113
32J0212	SE	Ordre et désordre en Europe moderne II : Etat, société et famille	NN	P	Lu 14-16	A 310
32J0268	SE	Que toujours armés pour la guerre, nos rois soient les dieux de la paix II : diplomatie et paix à l'époque moderne (circa 1600-1800)	F. Brandli, cc/ma	P	Ma 14-16	SO 019
32J0269	SE	Révolution, Contre-Révolution II : les cultures politiques entre 1770 et 1815	F. Brandli, cc/ma	P	Me 16-18	B 220
32J0054	SE	L'ombre du Diable. Sorcières et sorciers devant la justice (XVIe - XVIIe s.) II	M. Porret, po	P	Je 14-16	A 211

2h/Semestre de SE, Champ d'étude du futur travail de recherche (BA6) : Histoire contemporaine (XIXe - XXIe siècles)

32J0192	SE	Histoire des organisations internationales dans l'entre-deux-guerres	G. Meyer, as	A	Lu 10-12	B 302
32J0133	SE	Conquérir les esprits et les coeurs: La diplomatie culturelle (XIXe-XXIe siècles)	L. Tournes, pas	A	Ma 10-12	B 302
32J0219	SE	Union et division des Espagnols (1808 - 1981)	S. Farré, ma	A	Ma 12-14	A 113
32J0164	SE	L'abolition de l'esclavage dans les Amériques, 1777 - 1888	A. Helg, po	A	Ma 14-16	B 002
32J0068	SE	Les sociétés en guerre, 1914 - 1918 I	C. Conrad, po	A	Ma 16-18	A 211
32J0220	SE	Transitions démocratiques (Europe et Amérique latine)	S. Farré, ma	P	Lu 10-12	M 2130
32J0247	SE	Afrique et humanitaire(s) au XXe s.	M.-L. Desgrandchamps, as	P	Lu 16-18	MR 040
32J0194	SE	Les sociétés en guerre, 1914 - 1918 II	C. Conrad, po	P	Ma 16-18	A 211
32J0248	SE	Le nazisme, l'Europe et le monde	S. Kott, po	P	Me 16-18	B 002

BA3 : Introduction aux études historiques II

2h/Semestre de SE, Champ d'étude du futur travail de recherche (BA6) : Histoire suisse

32J0159	SE	Aspects internationaux de l'histoire des Guerres Mondiales	I. Herrmann Palmieri, pas	A	Lu 14-16	A 113
32J0251	SE	La police politique en Suisse entre protection de l'Etat et fichage des citoyens (XIXe-XXe siècles)	I. Cuttat, as	A	Me 10-12	B 107
32J0249	SE	Echanges amoureux et pratiques familiales à l'époque moderne	P. Rieder, cc/cols	A	Me 14-16	A 211
32J0158	SE	Aspects de l'histoire politique de la Guerre Froide	I. Herrmann Palmieri, pas	P	Lu 14-16	A 113
32J0252	SE	Anarchismes et anarchistes en Suisse (XIXe-XXe siècles)	I. Cuttat, as	P	Me 10-12	B 107
32J0250	SE	De la peste au choléra : l'organisation sanitaire et les crises de santé dans les villes européennes au cours de l'époque moderne	P. Rieder, cc/cols	P	Me 14-16	B 302

BA4 : Premier champ d'étude

2h/Semestre de CR, Champ d'étude : Histoire ancienne (Grèce et Rome)

32H3145	CR	Carthage et les royaumes africains face à Rome 1 : guerre et paix	P. Sánchez, po	A	Me 16-17	B 112
32H3259	CR	Carthage et les royaumes africains face à Rome 2 : l'intégration dans l'Empire	P. Sánchez, po	P	Me 16-17	B 112

2h/Semestre de CR, Champ d'étude : Histoire médiévale (VIe - XVe siècles)

32J0144	CR	Une époque contrastée: la fin du Moyen Age	F. Morenzoni, po	A	Me 14-16	B 111
---------	----	--	------------------	---	----------	-------

2h/Semestre de CR, Champ d'étude : Histoire moderne (XVIe - XVIIIe siècles)

32J0253	CR	Le Temps des Réformes. Histoire et historiographie	P. Benedict, po	A	Ma 10-12	MR 030
32J0017	CR	Des institutions complètes et austères : le moment des prisons. Du temps des Lumières à Tocqueville. Histoire et historiographie	M. Porret, po	A	Je 16-18	B 101

2h/Semestre de CR, Champ d'étude : Histoire contemporaine (XIXe - XXIe siècles)

J1H039C	CR	Histoire contemporaine I et II	a:s) NN	A	Lu 16-18	U 600	
			L. Tournes, pas				
32J0199	CR	La Chine au XXe s. : naissance d'un "Empire-nation"? Réformes, révolutions, rémanences	p:es NN	P	Ma 10-12	U 600	
			L. Tournes, pas				
32J0199	CR	La Chine au XXe s. : naissance d'un "Empire-nation"? Réformes, révolutions, rémanences	J. Bourgon, cc	AN	Je 14-16	B 307	ts 15j
J2H040C	CR	Histoire de l'Europe XIXe-XXe siècles	C. Conrad, po	A	Je 14-16	B 106	
32J0222	CR	L'Etat-Providence : des origines au XIXe s. à la crise actuelle	C. Conrad, po	P	Me 16-18	B 105	

BA4 : Premier champ d'étude

2h/Semestre de CR, Champ d'étude : Histoire suisse

32J0254	CR	Neutralité, liberté, service étranger? La Suisse et l'Europe de Marignan (1515) à la paix de Westphalie (1648)	B. Forclaz, cc	A	Ma 12-13	B 111
32J0255	CR	La Suisse durant la "seconde guerre de Trente ans" ou la neutralité à l'épreuve (1914 - 1945)	I. Herrmann Palmieri, pas	A	Ma 13-14	B 111 Cours public
32J0256	CR	Neutralité, liberté, service étranger? La Suisse et l'Europe de la paix de Westphalie (1648) à la République helvétique (1798)	B. Forclaz, cc	P	Ma 12-13	B 111
32J0257	CR	Une Guerre froide, entre bonne et mauvaise conscience	I. Herrmann Palmieri, pas	P	Ma 13-14	B 111 Cours public

2 x 2h/Semestre de SE, Champ d'étude : Histoire ancienne (Grèce et Rome)

32H3140	SE	Traités, conventions entre Etats et droits des individus dans le monde grec à l'époque hellénistique	P. Sánchez, po	A	Me 10-12	A 206
34H3238	SE	Des Cyclopes aux Vandales: histoire de la Sicile dans l'Antiquité. 1e partie.	M. Aberson, ce	A	Ve 12-14	A 211
32H3141	SE	Les Ptolémées d'Alexandrie, l'Egypte et le monde grec à l'époque hellénistique	P. Sánchez, po	P	Me 10-12	A 206
34H3239	SE	Des Cyclopes aux Vandales: histoire de la Sicile dans l'Antiquité. 2e partie	M. Aberson, ce	P	Ve 12-14	A 211

2 x 2h/Semestre de SE, Champ d'étude : Histoire médiévale (VIe - XVe siècles)

32J0163	SE	Les royaumes barbares	M. Roch, cc	A	Ma 16-18	B 216
32J0244	SE	Le XIIIe siècle de Louis IX, roi de France, croisé et saint	NN	A	Je 14-16	A 113
32J0242	SE	Le conflit entre Henri II et Thomas Becket	F. Morenzoni, po	A	Je 16-18	A 214
32J0246	SE	Saints, tombes saintes, reliques dans le Haut Moyen-Age	M. Roch, cc	P	Lu 10-12	SO 013
32J0190	SE	Compétition, jeu et exercice sous l'oeil des autorités à la fin du Moyen Age	D. Jaquet, as	P	Lu 14-16	A 214
32J0243	SE	Des hommes et des rats : la Peste noire	F. Morenzoni, po	P	Me 14-16	A 214

BA4 : Premier champ d'étude

2 x 2h/Semestre de SE, Champ d'étude : Histoire moderne (XVIe - XVIIIe siècles)

32J0239	SE	Boire et manger à l'époque moderne : manières de table, consommations et politiques alimentaires I	M. Cicchini, ma	A	Lu 12-14	A 113
32J0021	SE	Ordre et désordre en Europe moderne I : État, société et famille	E. SALVI, ce	A	Lu 14-16	A 310
32J0266	SE	Que toujours armés pour la guerre, nos rois soient les dieux de la paix I : diplomatie et paix à l'époque moderne (circa 1600-1800)	F. Brandli, cc/ma	A	Ma 14-16	B 220
34J0191	SE	Les Pays-Bas, 1555 - 1700 : De la Révolte à l'Age d'Or	P. Benedict, po	A	Me 14-16	SO 019
32J0267	SE	Révolution, Contre-Révolution I : les cultures politiques entre 1770 et 1815	F. Brandli, cc/ma	A	Me 16-18	B 220
32J0053	SE	L'ombre du Diable. Sorcières et sorciers devant la justice (XVIe - XVIIe s.) I	M. Porret, po	A	Je 14-16	A 211
32J0240	SE	Boire et manger à l'époque moderne : manières de table, consommations et politiques alimentaires II	M. Cicchini, ma	P	Lu 12-14	A 113
32J0212	SE	Ordre et désordre en Europe moderne II : Etat, société et famille	NN	P	Lu 14-16	A 310
32J0268	SE	Que toujours armés pour la guerre, nos rois soient les dieux de la paix II : diplomatie et paix à l'époque moderne (circa 1600-1800)	F. Brandli, cc/ma	P	Ma 14-16	SO 019
32J0269	SE	Révolution, Contre-Révolution II : les cultures politiques entre 1770 et 1815	F. Brandli, cc/ma	P	Me 16-18	B 220
32J0054	SE	L'ombre du Diable. Sorcières et sorciers devant la justice (XVIe - XVIIe s.) II	M. Porret, po	P	Je 14-16	A 211

2 x 2h/Semestre de SE, Champ d'étude : Histoire contemporaine (XIXe - XXIe siècles)

32J0192	SE	Histoire des organisations internationales dans l'entre-deux-guerres	G. Meyer, as	A	Lu 10-12	B 302
32J0133	SE	Conquérir les esprits et les coeurs: La diplomatie culturelle (XIXe-XXIe siècles)	L. Tournes, pas	A	Ma 10-12	B 302
32J0219	SE	Union et division des Espagnols (1808 - 1981)	S. Farré, ma	A	Ma 12-14	A 113
32J0164	SE	L'abolition de l'esclavage dans les Amériques, 1777 - 1888	A. Helg, po	A	Ma 14-16	B 002
32J0068	SE	Les sociétés en guerre, 1914 - 1918 I	C. Conrad, po	A	Ma 16-18	A 211
32J0220	SE	Transitions démocratiques (Europe et Amérique latine)	S. Farré, ma	P	Lu 10-12	M 2130
32J0247	SE	Afrique et humanitaire(s) au XXe s.	M.-L. Desgrandchamps, as	P	Lu 16-18	MR 040
32J0194	SE	Les sociétés en guerre, 1914 - 1918 II	C. Conrad, po	P	Ma 16-18	A 211
32J0248	SE	Le nazisme, l'Europe et le monde	S. Kott, po	P	Me 16-18	B 002

BA4 : Premier champ d'étude

2 x 2h/Semestre de SE, Champ d'étude : Histoire suisse

32J0159	SE	Aspects internationaux de l'histoire des Guerres Mondiales	I. Herrmann Palmieri, pas	A	Lu 14-16	A 113
32J0251	SE	La police politique en Suisse entre protection de l'Etat et fichage des citoyens (XIXe-XXe siècles)	I. Cuttat, as	A	Me 10-12	B 107
32J0249	SE	Echanges amoureux et pratiques familiales à l'époque moderne	P. Rieder, cc/cols	A	Me 14-16	A 211
32J0158	SE	Aspects de l'histoire politique de la Guerre Froide	I. Herrmann Palmieri, pas	P	Lu 14-16	A 113
32J0252	SE	Anarchismes et anarchistes en Suisse (XIXe-XXe siècles)	I. Cuttat, as	P	Me 10-12	B 107
32J0250	SE	De la peste au choléra : l'organisation sanitaire et les crises de santé dans les villes européennes au cours de l'époque moderne	P. Rieder, cc/cols	P	Me 14-16	B 302

BA5 : Deuxième champ d'étude

2h/Semestre de CR, Champ d'étude : Histoire ancienne (Grèce et Rome)

32H3145	CR	Carthage et les royaumes africains face à Rome 1 : guerre et paix	P. Sánchez, po	A	Me 16-17	B 112
32H3259	CR	Carthage et les royaumes africains face à Rome 2 : l'intégration dans l'Empire	P. Sánchez, po	P	Me 16-17	B 112

2h/Semestre de CR, Champ d'étude : Histoire médiévale (VIe - XVe siècles)

32J0144	CR	Une époque contrastée: la fin du Moyen Age	F. Morenzoni, po	A	Me 14-16	B 111
---------	----	--	------------------	---	----------	-------

2h/Semestre de CR, Champ d'étude : Histoire moderne (XVIe - XVIIIe siècles)

32J0253	CR	Le Temps des Réformes. Histoire et historiographie	P. Benedict, po	A	Ma 10-12	MR 030
32J0017	CR	Des institutions complètes et austères : le moment des prisons. Du temps des Lumières à Tocqueville. Histoire et historiographie	M. Porret, po	A	Je 16-18	B 101

2h/Semestre de CR, Champ d'étude : Histoire contemporaine (XIXe - XXIe siècles)

J1H039C	CR	Histoire contemporaine I et II	a:s) NN	A	Lu 16-18	U 600	
			L. Tournes, pas				
			p:es NN	P	Ma 10-12	U 600	
			L. Tournes, pas				
32J0199	CR	La Chine au XXe s. : naissance d'un "Empire-nation"? Réformes, révolutions, rémanences	J. Bourgon, cc	AN	Je 14-16	B 307	ts 15j
J2H040C	CR	Histoire de l'Europe XIXe-XXe siècles	C. Conrad, po	A	Je 14-16	B 106	
32J0222	CR	L'Etat-Providence : des origines au XIXe s. à la crise actuelle	C. Conrad, po	P	Me 16-18	B 105	

BA5 : Deuxième champ d'étude

2h/Semestre de CR, Champ d'étude : Histoire suisse

32J0254	CR	Neutralité, liberté, service étranger? La Suisse et l'Europe de Marignan (1515) à la paix de Westphalie (1648)	B. Forclaz, cc	A	Ma 12-13	B 111
32J0255	CR	La Suisse durant la "seconde guerre de Trente ans" ou la neutralité à l'épreuve (1914 - 1945)	I. Herrmann Palmieri, pas	A	Ma 13-14	B 111 Cours public
32J0256	CR	Neutralité, liberté, service étranger? La Suisse et l'Europe de la paix de Westphalie (1648) à la République helvétique (1798)	B. Forclaz, cc	P	Ma 12-13	B 111
32J0257	CR	Une Guerre froide, entre bonne et mauvaise conscience	I. Herrmann Palmieri, pas	P	Ma 13-14	B 111 Cours public

2 x 2h/Semestre de SE, Champ d'étude : Histoire ancienne (Grèce et Rome)

32H3140	SE	Traités, conventions entre Etats et droits des individus dans le monde grec à l'époque hellénistique	P. Sánchez, po	A	Me 10-12	A 206
34H3238	SE	Des Cyclopes aux Vandales: histoire de la Sicile dans l'Antiquité. 1e partie.	M. Aberson, ce	A	Ve 12-14	A 211
32H3141	SE	Les Ptolémées d'Alexandrie, l'Egypte et le monde grec à l'époque hellénistique	P. Sánchez, po	P	Me 10-12	A 206
34H3239	SE	Des Cyclopes aux Vandales: histoire de la Sicile dans l'Antiquité. 2e partie	M. Aberson, ce	P	Ve 12-14	A 211

2 x 2h/Semestre de SE, Champ d'étude : Histoire médiévale (VIe - XVe siècles)

32J0163	SE	Les royaumes barbares	M. Roch, cc	A	Ma 16-18	B 216
32J0244	SE	Le XIIIe siècle de Louis IX, roi de France, croisé et saint	NN	A	Je 14-16	A 113
32J0242	SE	Le conflit entre Henri II et Thomas Becket	F. Morenzoni, po	A	Je 16-18	A 214
32J0246	SE	Saints, tombes saintes, reliques dans le Haut Moyen-Age	M. Roch, cc	P	Lu 10-12	SO 013
32J0190	SE	Compétition, jeu et exercice sous l'oeil des autorités à la fin du Moyen Age	D. Jaquet, as	P	Lu 14-16	A 214
32J0243	SE	Des hommes et des rats : la Peste noire	F. Morenzoni, po	P	Me 14-16	A 214

BA5 : Deuxième champ d'étude

2 x 2h/Semestre de SE, Champ d'étude : Histoire moderne (XVIe - XVIIIe siècles)

32J0239	SE	Boire et manger à l'époque moderne : manières de table, consommations et politiques alimentaires I	M. Cicchini, ma	A	Lu 12-14	A 113
32J0021	SE	Ordre et désordre en Europe moderne I : État, société et famille	E. SALVI, ce	A	Lu 14-16	A 310
32J0266	SE	Que toujours armés pour la guerre, nos rois soient les dieux de la paix I : diplomatie et paix à l'époque moderne (circa 1600-1800)	F. Brandli, cc/ma	A	Ma 14-16	B 220
34J0191	SE	Les Pays-Bas, 1555 - 1700 : De la Révolte à l'Age d'Or	P. Benedict, po	A	Me 14-16	SO 019
32J0267	SE	Révolution, Contre-Révolution I : les cultures politiques entre 1770 et 1815	F. Brandli, cc/ma	A	Me 16-18	B 220
32J0053	SE	L'ombre du Diable. Sorcières et sorciers devant la justice (XVIe - XVIIe s.) I	M. Porret, po	A	Je 14-16	A 211
32J0240	SE	Boire et manger à l'époque moderne : manières de table, consommations et politiques alimentaires II	M. Cicchini, ma	P	Lu 12-14	A 113
32J0212	SE	Ordre et désordre en Europe moderne II : Etat, société et famille	NN	P	Lu 14-16	A 310
32J0268	SE	Que toujours armés pour la guerre, nos rois soient les dieux de la paix II : diplomatie et paix à l'époque moderne (circa 1600-1800)	F. Brandli, cc/ma	P	Ma 14-16	SO 019
32J0269	SE	Révolution, Contre-Révolution II : les cultures politiques entre 1770 et 1815	F. Brandli, cc/ma	P	Me 16-18	B 220
32J0054	SE	L'ombre du Diable. Sorcières et sorciers devant la justice (XVIe - XVIIe s.) II	M. Porret, po	P	Je 14-16	A 211

2 x 2h/Semestre de SE, Champ d'étude : Histoire contemporaine (XIXe - XXIe siècles)

32J0192	SE	Histoire des organisations internationales dans l'entre-deux-guerres	G. Meyer, as	A	Lu 10-12	B 302
32J0133	SE	Conquérir les esprits et les coeurs: La diplomatie culturelle (XIXe-XXIe siècles)	L. Tournes, pas	A	Ma 10-12	B 302
32J0219	SE	Union et division des Espagnols (1808 - 1981)	S. Farré, ma	A	Ma 12-14	A 113
32J0164	SE	L'abolition de l'esclavage dans les Amériques, 1777 - 1888	A. Helg, po	A	Ma 14-16	B 002
32J0068	SE	Les sociétés en guerre, 1914 - 1918 I	C. Conrad, po	A	Ma 16-18	A 211
32J0220	SE	Transitions démocratiques (Europe et Amérique latine)	S. Farré, ma	P	Lu 10-12	M 2130
32J0247	SE	Afrique et humanitaire(s) au XXe s.	M.-L. Desgrandchamps, as	P	Lu 16-18	MR 040
32J0194	SE	Les sociétés en guerre, 1914 - 1918 II	C. Conrad, po	P	Ma 16-18	A 211
32J0248	SE	Le nazisme, l'Europe et le monde	S. Kott, po	P	Me 16-18	B 002

BA5 : Deuxième champ d'étude

2 x 2h/Semestre de SE, Champ d'étude : Histoire suisse

32J0159	SE	Aspects internationaux de l'histoire des Guerres Mondiales	I. Herrmann Palmieri, pas	A	Lu 14-16	A 113
32J0251	SE	La police politique en Suisse entre protection de l'Etat et fichage des citoyens (XIXe-XXe siècles)	I. Cuttat, as	A	Me 10-12	B 107
32J0249	SE	Echanges amoureux et pratiques familiales à l'époque moderne	P. Rieder, cc/cols	A	Me 14-16	A 211
32J0158	SE	Aspects de l'histoire politique de la Guerre Froide	I. Herrmann Palmieri, pas	P	Lu 14-16	A 113
32J0252	SE	Anarchismes et anarchistes en Suisse (XIXe-XXe siècles)	I. Cuttat, as	P	Me 10-12	B 107
32J0250	SE	De la peste au choléra : l'organisation sanitaire et les crises de santé dans les villes européennes au cours de l'époque moderne	P. Rieder, cc/cols	P	Me 14-16	B 302

BA6 : Troisième champ d'étude / Travail de recherche

2h/Semestre de CR, Cours dans le champ du travail de recherche : Histoire ancienne (Grèce et Rome)

32H3145	CR	Carthage et les royaumes africains face à Rome 1 : guerre et paix	P. Sánchez, po	A	Me 16-17	B 112
32H3259	CR	Carthage et les royaumes africains face à Rome 2 : l'intégration dans l'Empire	P. Sánchez, po	P	Me 16-17	B 112

2h/Semestre de CR, Cours dans le champ du travail de recherche : Histoire médiévale (VIe - XVe siècles)

32J0144	CR	Une époque contrastée: la fin du Moyen Age	F. Morenzoni, po	A	Me 14-16	B 111
---------	----	--	------------------	---	----------	-------

2h/Semestre de CR, Cours dans le champ du travail de recherche : Histoire moderne (XVIe - XVIIIe siècles)

32J0253	CR	Le Temps des Réformes. Histoire et historiographie	P. Benedict, po	A	Ma 10-12	MR 030
32J0017	CR	Des institutions complètes et austères : le moment des prisons. Du temps des Lumières à Tocqueville. Histoire et historiographie	M. Porret, po	A	Je 16-18	B 101

2h/Semestre de CR, Cours dans le champ du travail de recherche : Histoire contemporaine (XIXe - XXIe siècles)

J1H039C	CR	Histoire contemporaine I et II	a:s) NN	A	Lu 16-18	U 600
			L. Tournes, pas			
			p:es NN	P	Ma 10-12	U 600
			L. Tournes, pas			
32J0199	CR	La Chine au XXe s. : naissance d'un "Empire-nation"? Réformes, révolutions, rémanences	J. Bourgon, cc	AN	Je 14-16	B 307 ts 15j
J2H040C	CR	Histoire de l'Europe XIXe-XXe siècles	C. Conrad, po	A	Je 14-16	B 106
32J0222	CR	L'Etat-Providence : des origines au XIXe s. à la crise actuelle	C. Conrad, po	P	Me 16-18	B 105

BA6 : Troisième champ d'étude / Travail de recherche

2h/Semestre de CR, Cours dans le champ du travail de recherche : Histoire suisse

32J0254	CR	Neutralité, liberté, service étranger? La Suisse et l'Europe de Marignan (1515) à la paix de Westphalie (1648)	B. Forclaz, cc	A	Ma 12-13	B 111
32J0255	CR	La Suisse durant la "seconde guerre de Trente ans" ou la neutralité à l'épreuve (1914 - 1945)	I. Herrmann Palmieri, pas	A	Ma 13-14	B 111 Cours public
32J0256	CR	Neutralité, liberté, service étranger? La Suisse et l'Europe de la paix de Westphalie (1648) à la République helvétique (1798)	B. Forclaz, cc	P	Ma 12-13	B 111
32J0257	CR	Une Guerre froide, entre bonne et mauvaise conscience	I. Herrmann Palmieri, pas	P	Ma 13-14	B 111 Cours public

2h/Semestre de SE, Séminaire dans le champ du travail de recherche : Histoire ancienne (Grèce et Rome)

32H3140	SE	Traités, conventions entre Etats et droits des individus dans le monde grec à l'époque hellénistique	P. Sánchez, po	A	Me 10-12	A 206
34H3238	SE	Des Cyclopes aux Vandales: histoire de la Sicile dans l'Antiquité. 1e partie.	M. Aberson, ce	A	Ve 12-14	A 211
32H3141	SE	Les Ptolémées d'Alexandrie, l'Egypte et le monde grec à l'époque hellénistique	P. Sánchez, po	P	Me 10-12	A 206
34H3239	SE	Des Cyclopes aux Vandales: histoire de la Sicile dans l'Antiquité. 2e partie	M. Aberson, ce	P	Ve 12-14	A 211

2h/Semestre de SE, Séminaire dans le champ du travail de recherche : Histoire médiévale (VIe - XVe siècles)

32J0163	SE	Les royaumes barbares	M. Roch, cc	A	Ma 16-18	B 216
32J0244	SE	Le XIIIe siècle de Louis IX, roi de France, croisé et saint	NN	A	Je 14-16	A 113
32J0242	SE	Le conflit entre Henri II et Thomas Becket	F. Morenzoni, po	A	Je 16-18	A 214
32J0246	SE	Saints, tombes saintes, reliques dans le Haut Moyen-Age	M. Roch, cc	P	Lu 10-12	SO 013
32J0190	SE	Compétition, jeu et exercice sous l'oeil des autorités à la fin du Moyen Age	D. Jaquet, as	P	Lu 14-16	A 214
32J0243	SE	Des hommes et des rats : la Peste noire	F. Morenzoni, po	P	Me 14-16	A 214

BA6 : Troisième champ d'étude / Travail de recherche

2h/Semestre de SE, Séminaire dans le champ du travail de recherche : Histoire moderne (XVIe - XVIIIe siècles)

32J0239	SE	Boire et manger à l'époque moderne : manières de table, consommations et politiques alimentaires I	M. Cicchini, ma	A	Lu 12-14	A 113
32J0021	SE	Ordre et désordre en Europe moderne I : État, société et famille	E. SALVI, ce	A	Lu 14-16	A 310
32J0266	SE	Que toujours armés pour la guerre, nos rois soient les dieux de la paix I : diplomatie et paix à l'époque moderne (circa 1600-1800)	F. Brandli, cc/ma	A	Ma 14-16	B 220
34J0191	SE	Les Pays-Bas, 1555 - 1700 : De la Révolte à l'Age d'Or	P. Benedict, po	A	Me 14-16	SO 019
32J0267	SE	Révolution, Contre-Révolution I : les cultures politiques entre 1770 et 1815	F. Brandli, cc/ma	A	Me 16-18	B 220
32J0053	SE	L'ombre du Diable. Sorcières et sorciers devant la justice (XVIe - XVIIe s.) I	M. Porret, po	A	Je 14-16	A 211
30J0169	SE	De l'archive à la construction de l'objet : enjeux et pratique de la recherche en histoire moderne I	M. Porret, po	A	Ve 16-18	SO 013
32J0240	SE	Boire et manger à l'époque moderne : manières de table, consommations et politiques alimentaires II	M. Cicchini, ma	P	Lu 12-14	A 113
32J0212	SE	Ordre et désordre en Europe moderne II : Etat, société et famille	NN	P	Lu 14-16	A 310
32J0268	SE	Que toujours armés pour la guerre, nos rois soient les dieux de la paix II : diplomatie et paix à l'époque moderne (circa 1600-1800)	F. Brandli, cc/ma	P	Ma 14-16	SO 019
32J0269	SE	Révolution, Contre-Révolution II : les cultures politiques entre 1770 et 1815	F. Brandli, cc/ma	P	Me 16-18	B 220
32J0054	SE	L'ombre du Diable. Sorcières et sorciers devant la justice (XVIe - XVIIe s.) II	M. Porret, po	P	Je 14-16	A 211
30J0035	SE	De l'archive à la construction de l'objet : enjeux et pratiques de la recherche en histoire moderne II	M. Porret, po	P	Ve 16-18	SO 013

BA6 : Troisième champ d'étude / Travail de recherche

2h/Semestre de SE, Séminaire dans le champ du travail de recherche : Histoire contemporaine (XIXe - XXIe siècles)

32J0192	SE	Histoire des organisations internationales dans l'entre-deux-guerres	G. Meyer, as	A	Lu 10-12	B 302
32J0159	SE	Aspects internationaux de l'histoire des Guerres Mondiales	I. Herrmann Palmieri, pas	A	Lu 14-16	A 113
32J0133	SE	Conquérir les esprits et les cœurs: La diplomatie culturelle (XIXe-XXIe siècles)	L. Tournes, pas	A	Ma 10-12	B 302
32J0219	SE	Union et division des Espagnols (1808 - 1981)	S. Farré, ma	A	Ma 12-14	A 113
32J0164	SE	L'abolition de l'esclavage dans les Amériques, 1777 - 1888	A. Helg, po	A	Ma 14-16	B 002
32J0068	SE	Les sociétés en guerre, 1914 - 1918 I	C. Conrad, po	A	Ma 16-18	A 211
32J0220	SE	Transitions démocratiques (Europe et Amérique latine)	S. Farré, ma	P	Lu 10-12	M 2130
32J0158	SE	Aspects de l'histoire politique de la Guerre Froide	I. Herrmann Palmieri, pas	P	Lu 14-16	A 113
32J0247	SE	Afrique et humanitaire(s) au XXe s.	M.-L. Desgrandchamps, as	P	Lu 16-18	MR 040
32J0194	SE	Les sociétés en guerre, 1914 - 1918 II	C. Conrad, po	P	Ma 16-18	A 211

2h/Semestre de SE, Séminaire dans le champ du travail de recherche : Histoire suisse

32J0159	SE	Aspects internationaux de l'histoire des Guerres Mondiales	I. Herrmann Palmieri, pas	A	Lu 14-16	A 113
32J0251	SE	La police politique en Suisse entre protection de l'Etat et fichage des citoyens (XIXe-XXe siècles)	I. Cuttat, as	A	Me 10-12	B 107
32J0249	SE	Echanges amoureux et pratiques familiales à l'époque moderne	P. Rieder, cc/cols	A	Me 14-16	A 211
32J0158	SE	Aspects de l'histoire politique de la Guerre Froide	I. Herrmann Palmieri, pas	P	Lu 14-16	A 113
32J0252	SE	Anarchismes et anarchistes en Suisse (XIXe-XXe siècles)	I. Cuttat, as	P	Me 10-12	B 107
32J0250	SE	De la peste au choléra : l'organisation sanitaire et les crises de santé dans les villes européennes au cours de l'époque moderne	P. Rieder, cc/cols	P	Me 14-16	B 302

1h/Semestre d'AT, Atelier de préparation au travail de recherche

BA7 : Savoirs complémentaires 1 OU Savoirs complémentaires 2

BA7 : Savoirs complémentaires 1

BA7 : Savoirs complémentaires 1.1

BA7 : Savoirs complémentaires 1.1

2-4h/Semestre d'enseignement à choisir d'entente avec les enseignant-e-s responsables dans une liste de recommandations mise à jour régulièrement

34H3240 SE	Introduction à l'épigraphie latine : la louve et le sanglier, société et religion en Gaule romaine d'après les inscriptions (connaissance du latin indispensable)	C. Schmidt, ce	AN Ma 10-12	A 211	
32G6016 CR	Aspects de l'histoire moderne et contemporaine de l'Asie	S. Guex, past	AN Ma 14-15	B 109	
32G6007 CR	Introduction à l'histoire du Japon	P.-F. Souyri, po	AN Ma 17-18	B 105	
32G6215 CR	La guerre et l'après-guerre dans le Japon contemporain, 1931 - 1952	P.-F. Souyri, po C. Sereni Delespaul, sa	AN Je 11-12	A 214	
32F4260 SE	Initiation à l'histoire du Brésil contemporain (XIXe - XXIe siècles)	A. Enders, cc	AN Ve 14-16	B 302	ts 15j
32F4255 CS	De Ceuta (1415) à Timor (2002) : histoire de la colonisation et de l'empire portugais	NN	AN Ve 16-18	B 302	ts 15j
32H5172 CS	Archéologie chrétienne et médiévale I	J. Terrier, pti	A Lu 08-10	A 306	
32J0075 CS	Paléographie latine I	M. Roch, cc	A Lu 10-12	SO 013	
32J0265 SE	Le travail en Afrique aux XIXe et XXe s. (esclavage, travail forcé, secteur informel)	A. Eckert, pi	A Lu 10-17	SO 019	30.09; 14.10; 28.10; 11.11
32G4246 CS	Nouvel ordre, anciens problèmes : l'Arménie, la Turquie et l'Azerbaïdjan après l'effondrement de l'URSS	H.-L. Kieser, cc	A Lu 10-12	A 210	
J2H042C CR	Diplomatie multilatérale et organisations internationales	S. Zala, cc	A Lu 10-12	M R280	
32G3187 SE	L'Empire russe au XIXe siècle : espaces, territoires, stratégies impériales	K. Amacher, pas	A Lu 14-16	A 210	
J2H046S SE	Séminaire sur la diplomatie multilatérale et les organisations internationales (travaux en relation avec le cours J2H042)	gr1 H. Alkhazragi, as S. Zala, cc	A Lu 14-16	M 2193	
gr2		A Lu 14-16	M 2130		
gr3		A Ma 12-14	M 1193		
gr4		A Lu 16-18	M R150		
gr5		A Ma 18-20	M S030		
32G1139 CS	L'islam, le voile et l'Occident - Tentative d'une histoire intellectuelle	S. Naef, po	A Ma 14-16	A 211	
32G4074 CR	A la recherche d'une identité arménienne à l'époque ancienne (Ve siècle)	V. Calzolari Bouvier, pas	A Ma 16-17	A 317	
32M5076 SE	Nouvelles approches de l'histoire des relations internationales	N. Stenger, ce	A Me 14-16	B 108	
32J0073 SE	Paléographie française I : Histoire de l'écriture et lecture des textes issus des Archives d'Etat de Genève	N. Fornerod, ar1/ce	A Je 10-12	Archives	

BA7 : Savoirs complémentaires 1.1

32J0258	CS	Le temps des fléaux : histoire, médecine et sociétés de la peste d'Athènes au SIDA	P. Rieder, cc/cols	A	Je 14-16	CMU		
30G4075	CS	Constantinople, Edesse et Alexandrie: sept siècles de traductions arméniennes entre Byzance, Mésopotamie et Egypte (Ve-XIe siècle)	V. Calzolari Bouvier, pas	A	Ve 14-16	A 320	ts 15j	
32H5173	CS	Archéologie chrétienne et médiévale II	J. Terrier, pti	P	Lu 08-10	A 306		
J2H045S	SE	Séminaire d'Histoire transnationale des 19e et 20e siècles (travaux en relation avec le cours J2H041)	gr1	S. Farré, ma	P	Lu 14-16	M 2160	
			gr2	M.-L. Desgrandchamps, as	P	Lu 14-16	M R160	
			gr3	O. Yilmaz, ce	P	Lu 10-12	M R290	
			gr4	L. Tournes, pas	P	Ma 12-14	M R160	
			gr5	M.-L. Desgrandchamps, as	P	Ma 12-14	M 6220	
J2H041C	CR	Histoire transnationale des 19e et 20e siècles	L. Tournes, pas	P	Lu 16-18	M 1150		
J4M159C	CS	L'Europe entre l'Est et l'Ouest	S. Kott, po	P	Ma 12-14	AEM		
32G1244	CS	Voilées, dévoilées, revoilées, féminismes dans le monde arabe	S. Naef, po	P	Ma 14-16	A 211		
34L5050	SE	Introduction à la codicologie: la fabrication du livre médiéval	N. Togni, cc/pd	P	Ma 16-18	A 210		
32G4073	CR	Ecrivains arméniens entre le XIXe et le XXe siècle	S. Haroutunian, as	P	Ma 16-17	A 317		
32J0074	SE	Paléographie française II : Histoire de l'écriture et lecture des textes issus des Archives d'Etat de Genève	N. Fornerod, ar1/ce	P	Je 10-12	Archives		
32J0076	CS	Paléographie latine II	F. Morenzoni, po	P	Je 16-18	A 214		
34J0161	SE	Introduction aux archives	V. Lathion, ce	P	Ve 10-12	A 320		
32G4183	CS	Avétis Aharonian : Le Village suisse et autres livres	S. Haroutunian, as	P	Ve 14-16	A 320	ts 15j	

BA7 : Savoirs complémentaires 1.2

BA7 : Savoirs complémentaires 1.2

2-4h/Semestre d'enseignement à choisir d'entente avec les enseignant-e-s responsables dans une liste de recommandations mise à jour régulièrement

34H3240 SE	Introduction à l'épigraphie latine : la louve et le sanglier, société et religion en Gaule romaine d'après les inscriptions (connaissance du latin indispensable)	C. Schmidt, ce	AN Ma 10-12	A 211	
32G6016 CR	Aspects de l'histoire moderne et contemporaine de l'Asie	S. Guex, past	AN Ma 14-15	B 109	
32G6007 CR	Introduction à l'histoire du Japon	P.-F. Souyri, po	AN Ma 17-18	B 105	
32G6215 CR	La guerre et l'après-guerre dans le Japon contemporain, 1931 - 1952	P.-F. Souyri, po C. Sereni Delespaul, sa	AN Je 11-12	A 214	
32F4260 SE	Initiation à l'histoire du Brésil contemporain (XIXe - XXIe siècles)	A. Enders, cc	AN Ve 14-16	B 302	ts 15j
32F4255 CS	De Ceuta (1415) à Timor (2002) : histoire de la colonisation et de l'empire portugais	NN	AN Ve 16-18	B 302	ts 15j
32H5172 CS	Archéologie chrétienne et médiévale I	J. Terrier, pti	A Lu 08-10	A 306	
32J0075 CS	Paléographie latine I	M. Roch, cc	A Lu 10-12	SO 013	
32J0265 SE	Le travail en Afrique aux XIXe et XXe s. (esclavage, travail forcé, secteur informel)	A. Eckert, pi	A Lu 10-17	SO 019	30.09; 14.10; 28.10; 11.11
32G4246 CS	Nouvel ordre, anciens problèmes : l'Arménie, la Turquie et l'Azerbaïdjan après l'effondrement de l'URSS	H.-L. Kieser, cc	A Lu 10-12	A 210	
J2H042C CR	Diplomatie multilatérale et organisations internationales	S. Zala, cc	A Lu 10-12	M R280	
32G3187 SE	L'Empire russe au XIXe siècle : espaces, territoires, stratégies impériales	K. Amacher, pas	A Lu 14-16	A 210	
J2H046S SE	Séminaire sur la diplomatie multilatérale et les organisations internationales (travaux en relation avec le cours J2H042)	gr1 H. Alkhazragi, as S. Zala, cc	A Lu 14-16	M 2193	
		gr2	A Lu 14-16	M 2130	
		gr3	A Ma 12-14	M 1193	
		gr4	A Lu 16-18	M R150	
		gr5	A Ma 18-20	M S030	
32G1139 CS	L'islam, le voile et l'Occident - Tentative d'une histoire intellectuelle	S. Naef, po	A Ma 14-16	A 211	
32G4074 CR	A la recherche d'une identité arménienne à l'époque ancienne (Ve siècle)	V. Calzolari Bouvier, pas	A Ma 16-17	A 317	
32M5076 SE	Nouvelles approches de l'histoire des relations internationales	N. Stenger, ce	A Me 14-16	B 108	
32J0073 SE	Paléographie française I : Histoire de l'écriture et lecture des textes issus des Archives d'Etat de Genève	N. Fornerod, ar1/ce	A Je 10-12	Archives	

BA7 : Savoirs complémentaires 1.2

32J0258	CS	Le temps des fléaux : histoire, médecine et sociétés de la peste d'Athènes au SIDA	P. Rieder, cc/cols	A	Je 14-16	CMU		
30G4075	CS	Constantinople, Edesse et Alexandrie: sept siècles de traductions arméniennes entre Byzance, Mésopotamie et Egypte (Ve-XIe siècle)	V. Calzolari Bouvier, pas	A	Ve 14-16	A 320	ts 15j	
32H5173	CS	Archéologie chrétienne et médiévale II	J. Terrier, pti	P	Lu 08-10	A 306		
J2H045S	SE	Séminaire d'Histoire transnationale des 19e et 20e siècles (travaux en relation avec le cours J2H041)	gr1	S. Farré, ma	P	Lu 14-16	M 2160	
			gr2	M.-L. Desgrandchamps, as	P	Lu 14-16	M R160	
			gr3	O. Yilmaz, ce	P	Lu 10-12	M R290	
			gr4	L. Tournes, pas	P	Ma 12-14	M R160	
			gr5	M.-L. Desgrandchamps, as	P	Ma 12-14	M 6220	
J2H041C	CR	Histoire transnationale des 19e et 20e siècles	L. Tournes, pas	P	Lu 16-18	M 1150		
J4M159C	CS	L'Europe entre l'Est et l'Ouest	S. Kott, po	P	Ma 12-14	AEM		
32G1244	CS	Voilées, dévoilées, revoilées, féminismes dans le monde arabe	S. Naef, po	P	Ma 14-16	A 211		
34L5050	SE	Introduction à la codicologie: la fabrication du livre médiéval	N. Togni, cc/pd	P	Ma 16-18	A 210		
32G4073	CR	Ecrivains arméniens entre le XIXe et le XXe siècle	S. Haroutunian, as	P	Ma 16-17	A 317		
32J0074	SE	Paléographie française II : Histoire de l'écriture et lecture des textes issus des Archives d'Etat de Genève	N. Fornerod, ar1/ce	P	Je 10-12	Archives		
32J0076	CS	Paléographie latine II	F. Morenzoni, po	P	Je 16-18	A 214		
34J0161	SE	Introduction aux archives	V. Lathion, ce	P	Ve 10-12	A 320		
32G4183	CS	Avétis Aharonian : Le Village suisse et autres 'uvres	S. Haroutunian, as	P	Ve 14-16	A 320	ts 15j	

BA7 : Savoirs complémentaires 2

Maîtrise universitaire (Master of Arts, MA) - Histoire générale

MA1 : Champ d'étude 1

2h/Semestre de CR, Histoire ancienne (Grèce et Rome)

32H3145	CR	Carthage et les royaumes africains face à Rome 1 : guerre et paix	P. Sánchez, po	A	Me 16-17	B 112	
32H3259	CR	Carthage et les royaumes africains face à Rome 2 : l'intégration dans l'Empire	P. Sánchez, po	P	Me 16-17	B 112	

MA1 : Champ d'étude 1

2h/Semestre de CR, Histoire médiévale (VIe - XVe siècles)

34J0121	CS	Approches de la criminalité ordinaire au Moyen Age	F. Morenzoni, po	A	Me 10-12	A 211	
34J0200	CS	Société et sacré dans le haut Moyen Age	M. Roch, cc	P	Ma 16-18	B 216	
34J0120	CS	De la paléographie à l'édition et à l'étude des documents du Moyen Age	F. Morenzoni, po	P	Me 10-12	A 211	

2h/Semestre de CR, Histoire moderne (XVIe - XVIIIe siècles)

32J0253	CR	Le Temps des Réformes. Histoire et historiographie	P. Benedict, po	A	Ma 10-12	MR 030	
32J0017	CR	Des institutions complètes et austères : le moment des prisons. Du temps des Lumières à Tocqueville. Histoire et historiographie	M. Porret, po	A	Je 16-18	B 101	

2h/Semestre de CR, Histoire contemporaine (XIXe - XXIe siècles)

32J0199	CR	La Chine au XXe s. : naissance d'un "Empire-nation"? Réformes, révolutions, rémanences	J. Bourgon, cc	AN	Je 14-16	B 307	ts 15j
34J0201	CR	De l'histoire comparée à l'histoire globale : approches, débats, modèles	C. Conrad, po	A	Me 14-16	B 112	
34J0077	CR	L'Amérique latine, 1810 - 2010 : de la République unitaire à la nation multiculturelle	A. Helg, po	A	Je 10-12	A 210	
34J0227	CR	La guerre froide globale	M. Schulz, po	P	Lu 14-16	B 101	
34G5239	CR	Echanges intellectuels, rapports de force, impérialisme : l'Extrême-Orient à travers son histoire intellectuelle XIX - XXe s.	S. Guex, past C. Sereni Delespaul, sa P.-F. Souyri, po L. Zhang, pas	P	Me 12-14	A 206	

2h/Semestre de CR, Histoire suisse

32J0254	CR	Neutralité, liberté, service étranger? La Suisse et l'Europe de Marignan (1515) à la paix de Westphalie (1648)	B. Forclaz, cc	A	Ma 12-13	B 111	
32J0255	CR	La Suisse durant la "seconde guerre de Trente ans" ou la neutralité à l'épreuve (1914 - 1945)	I. Herrmann Palmieri, pas	A	Ma 13-14	B 111	Cours public
32J0256	CR	Neutralité, liberté, service étranger? La Suisse et l'Europe de la paix de Westphalie (1648) à la République helvétique (1798)	B. Forclaz, cc	P	Ma 12-13	B 111	
32J0257	CR	Une Guerre froide, entre bonne et mauvaise conscience	I. Herrmann Palmieri, pas	P	Ma 13-14	B 111	Cours public

2 x 2h/Semestre de SE, Histoire ancienne (Grèce et Rome)

34H3209	SE	Fonder une ville : l'identité en question entre réalité quotidienne, imaginaire et discours littéraire (Grèce archaïque et classique)	A.-F. Jaccottet-Muller, cc	A	Ve 10-12	A 306	
34H3210	SE	Fonder et refonder une ville : pouvoirs et identités entre évergétisme, loyauté et idéologie (d'Alexandre au IIe siècle de notre ère)	A.-F. Jaccottet-Muller, cc	P	Ve 10-12	A 306	

MA1 : Champ d'étude 1

2 x 2h/Semestre de SE, Histoire médiévale (VIe - XVe siècles)

34J0121	CS	Approches de la criminalité ordinaire au Moyen Age	F. Morenzoni, po	A	Me 10-12	A 211	
34J0200	CS	Société et sacré dans le haut Moyen Age	M. Roch, cc	P	Ma 16-18	B 216	
34J0120	CS	De la paléographie à l'édition et à l'étude des documents du Moyen Age	F. Morenzoni, po	P	Me 10-12	A 211	

2 x 2h/Semestre de SE, Histoire moderne (XVIe - XVIIIe siècles)

34J0259	SE	Républiques et républicanisme au temps des monarchies (XVIe - XVIIIe) : lectures	M. Cicchini, ma	A	Ma 14-16	B 214	
34J0191	SE	Les Pays-Bas, 1555 - 1700 : De la Révolte à l'Age d'Or	P. Benedict, po	A	Me 14-16	SO 019	
34J0171	SE	Des institutions complètes et austères : le moment des prisons. Du temps des Lumières à Tocqueville I	M. Porret, po	A	Ve 10-12	A 211	
66HC000	SE	Qu'est-ce que l'hérésie à l'époque moderne ? La représentation du discours hétérodoxe entre déviance doctrinale et pratique sociale (XVIe-XVIIe siècle)	M.-C. Pitassi, po	P	Lu 10-12	B 001B	
34J0260	SE	Les morales de l'enfance, XVe - XVIIe s. Constructions normatives, modèles et représentations, d'Erasmus à Locke	D. Solfaroli Camillocci, cc	P	Lu 14-16	B 107	
34J0261	SE	Républiques et républicanisme au temps des monarchies (XVIe - XVIIIe s.): étude de cas	M. Cicchini, ma	P	Ma 14-16	B 214	
34J0137	SE	Des institutions complètes et austères : le moment des prisons. Du temps des Lumières à Tocqueville II	M. Porret, po	P	Ve 10-12	A 211	

2 x 2h/Semestre de SE, Histoire contemporaine (XIXe - XXIe siècles)

34J0204	SE	La Chine et les "droits de l'homme", de l'Antiquité à nos jours	J. Bourgon, cc	AN	Je 12-14	B 307	ts 15j
32J0265	SE	Le travail en Afrique aux XIXe et XXe s. (esclavage, travail forcé, secteur informel)	A. Eckert, pi	A	Lu 10-17	SO 019	30.09; 14.10; 28.10; 11.11
34J0235	SE	Américanisation: une histoire transnationale	L. Tournes, pas	A	Ma 16-18	A 113	
34J0172	SE	L'Amérique latine, 1810 - 2010 : conflits autour de la construction de la nation	A. Helg, po	A	Je 14-16	SO 019	
34J0153	SE	Les capitales culturelles de l'Europe, 1850 - 1930	C. Conrad, po	P	Lu 14-16	A 211	
34J0202	SE	Sciences et politique : construction, utilisation et circulation des savoirs de 1939 à nos jours	L. Tournes, pas	P	Ma 14-16	B 002	
34J0061	SE	Comprendre la construction européenne : forces motrices et le rôle des crises	M. Schulz, po	P	Me 10-12	A 113	
4_34J02	SE	Les femmes au travail dans l'Europe contemporaine (1850-1950)	D. Gardey, po S. Kott, po	P	Je 12-14	112	
				P	Je 12-14	AJ 112	

MA1 : Champ d'étude 1

2 x 2h/Semestre de SE, Histoire suisse

34J0262	CS	Images de l'autre et représentation de soi. Le CICR à travers la photographie	I. Herrmann Palmieri, pas	A	Ma 10-12	B 112	
34J0264	CS	L'humanitaire fait son cinéma. Le CICR à travers les sources filmiques	I. Herrmann Palmieri, pas	P	Ma 10-12	B 112	
34J0263	SE	L'art de la négociation. Pratiques diplomatiques entre le Corps helvétique et l'Europe (XVIe - XVIIIe s.)	M. Schnyder, ma	P	Me 08-10	A 211	

MA2 : Champ d'étude 2

2h/Semestre de CR, Histoire ancienne (Grèce et Rome)

32H3145	CR	Carthage et les royaumes africains face à Rome 1 : guerre et paix	P. Sánchez, po	A	Me 16-17	B 112	
32H3259	CR	Carthage et les royaumes africains face à Rome 2 : l'intégration dans l'Empire	P. Sánchez, po	P	Me 16-17	B 112	

2h/Semestre de CR, Histoire médiévale (VIe - XVe siècles)

34J0121	CS	Approches de la criminalité ordinaire au Moyen Age	F. Morenzoni, po	A	Me 10-12	A 211	
34J0200	CS	Société et sacré dans le haut Moyen Age	M. Roch, cc	P	Ma 16-18	B 216	
34J0120	CS	De la paléographie à l'édition et à l'étude des documents du Moyen Age	F. Morenzoni, po	P	Me 10-12	A 211	

2h/Semestre de CR, Histoire moderne (XVIe - XVIIIe siècles)

32J0253	CR	Le Temps des Réformes. Histoire et historiographie	P. Benedict, po	A	Ma 10-12	MR 030	
32J0017	CR	Des institutions complètes et austères : le moment des prisons. Du temps des Lumières à Tocqueville. Histoire et historiographie	M. Porret, po	A	Je 16-18	B 101	

2h/Semestre de CR, Histoire contemporaine (XIXe - XXIe siècles)

32J0199	CR	La Chine au XXe s. : naissance d'un "Empire-nation"? Réformes, révolutions, rémanences	J. Bourgon, cc	AN	Je 14-16	B 307	ts 15j
34J0201	CR	De l'histoire comparée à l'histoire globale : approches, débats, modèles	C. Conrad, po	A	Me 14-16	B 112	
34J0077	CR	L'Amérique latine, 1810 - 2010 : de la République unitaire à la nation multiculturelle	A. Helg, po	A	Je 10-12	A 210	
34J0227	CR	La guerre froide globale	M. Schulz, po	P	Lu 14-16	B 101	
34G5239	CR	Echanges intellectuels, rapports de force, impérialisme : l'Extrême-Orient à travers son histoire intellectuelle XIX - XXe s.	S. Guex, past C. Sereni Delespaul, sa P.-F. Souyri, po L. Zhang, pas	P	Me 12-14	A 206	

MA2 : Champ d'étude 2

2h/Semestre de CR, Histoire suisse

32J0254 CR	Neutralité, liberté, service étranger? La Suisse et l'Europe de Marignan (1515) à la paix de Westphalie (1648)	B. Forclaz, cc	A	Ma 12-13	B 111
32J0255 CR	La Suisse durant la "seconde guerre de Trente ans" ou la neutralité à l'épreuve (1914 - 1945)	I. Herrmann Palmieri, pas	A	Ma 13-14	B 111 Cours public
32J0256 CR	Neutralité, liberté, service étranger? La Suisse et l'Europe de la paix de Westphalie (1648) à la République helvétique (1798)	B. Forclaz, cc	P	Ma 12-13	B 111
32J0257 CR	Une Guerre froide, entre bonne et mauvaise conscience	I. Herrmann Palmieri, pas	P	Ma 13-14	B 111 Cours public

2 x 2h/Semestre de SE, Histoire ancienne (Grèce et Rome)

34H3209 SE	Fonder une ville : l'identité en question entre réalité quotidienne, imaginaire et discours littéraire (Grèce archaïque et classique)	A.-F. Jaccottet-Muller, cc	A	Ve 10-12	A 306
34H3210 SE	Fonder et refonder une ville : pouvoirs et identités entre évergétisme, loyauté et idéologie (d'Alexandre au IIe siècle de notre ère)	A.-F. Jaccottet-Muller, cc	P	Ve 10-12	A 306

2 x 2h/Semestre de SE, Histoire médiévale (VIe - XVe siècles)

34J0121 CS	Approches de la criminalité ordinaire au Moyen Age	F. Morenzoni, po	A	Me 10-12	A 211
34J0200 CS	Société et sacré dans le haut Moyen Age	M. Roch, cc	P	Ma 16-18	B 216
34J0120 CS	De la paléographie à l'édition et à l'étude des documents du Moyen Age	F. Morenzoni, po	P	Me 10-12	A 211

2 x 2h/Semestre de SE, Histoire moderne (XVIe - XVIIIe siècles)

34J0259 SE	Républiques et républicanisme au temps des monarchies (XVIe - XVIIIe) : lectures	M. Cicchini, ma	A	Ma 14-16	B 214
34J0191 SE	Les Pays-Bas, 1555 - 1700 : De la Révolte à l'Age d'Or	P. Benedict, po	A	Me 14-16	SO 019
34J0171 SE	Des institutions complètes et austères : le moment des prisons. Du temps des Lumières à Tocqueville I	M. Porret, po	A	Ve 10-12	A 211
66HC000 SE	Qu'est-ce que l'hérésie à l'époque moderne ? La représentation du discours hétérodoxe entre déviance doctrinale et pratique sociale (XVIe-XVIIe siècle)	M.-C. Pitassi, po	P	Lu 10-12	B 001B
34J0260 SE	Les morales de l'enfance, XVe - XVIIe s. Constructions normatives, modèles et représentations, d'Erasmus à Locke	D. Solfaroli Camillocci, cc	P	Lu 14-16	B 107
34J0261 SE	Républiques et républicanisme au temps des monarchies (XVIe - XVIIIe s.): étude de cas	M. Cicchini, ma	P	Ma 14-16	B 214
34J0137 SE	Des institutions complètes et austères : le moment des prisons. Du temps des Lumières à Tocqueville II	M. Porret, po	P	Ve 10-12	A 211

MA2 : Champ d'étude 2

2 x 2h/Semestre de SE, Histoire contemporaine (XIXe - XXe siècles)

34J0204	SE	La Chine et les "droits de l'homme", de l'Antiquité à nos jours	J. Bourgon, cc	AN	Je 12-14	B 307	ts 15j
32J0265	SE	Le travail en Afrique aux XIXe et XXe s. (esclavage, travail forcé, secteur informel)	A. Eckert, pi	A	Lu 10-17	SO 019	30.09; 14.10; 28.10; 11.11
34J0235	SE	Américanisation: une histoire transnationale	L. Tournes, pas	A	Ma 16-18	A 113	
34J0172	SE	L'Amérique latine, 1810 - 2010 : conflits autour de la construction de la nation	A. Helg, po	A	Je 14-16	SO 019	
34J0153	SE	Les capitales culturelles de l'Europe, 1850 - 1930	C. Conrad, po	P	Lu 14-16	A 211	
34J0202	SE	Sciences et politique : construction, utilisation et circulation des savoirs de 1939 à nos jours	L. Tournes, pas	P	Ma 14-16	B 002	
34J0061	SE	Comprendre la construction européenne : forces motrices et le rôle des crises	M. Schulz, po	P	Me 10-12	A 113	
4_34J02	SE	Les femmes au travail dans l'Europe contemporaine (1850-1950)	D. Gardey, po S. Kott, po	P	Je 12-14	112	
				P	Je 12-14	AJ 112	

2 x 2h/Semestre de SE, Histoire suisse

34J0262	CS	Images de l'autre et représentation de soi. Le CICR à travers la photographie	I. Herrmann Palmieri, pas	A	Ma 10-12	B 112	
34J0264	CS	L'humanitaire fait son cinéma. Le CICR à travers les sources filmiques	I. Herrmann Palmieri, pas	P	Ma 10-12	B 112	
34J0263	SE	L'art de la négociation. Pratiques diplomatiques entre le Corps helvétique et l'Europe (XVIe - XVIIIe s.)	M. Schnyder, ma	P	Me 08-10	A 211	

MA3 : Champ d'étude 3

2h/Semestre de CR, Histoire ancienne (Grèce et Rome)

32H3145	CR	Carthage et les royaumes africains face à Rome 1 : guerre et paix	P. Sánchez, po	A	Me 16-17	B 112	
32H3259	CR	Carthage et les royaumes africains face à Rome 2 : l'intégration dans l'Empire	P. Sánchez, po	P	Me 16-17	B 112	

2h/Semestre de CR, Histoire médiévale (VIe - XVe siècles)

34J0121	CS	Approches de la criminalité ordinaire au Moyen Age	F. Morenzoni, po	A	Me 10-12	A 211	
34J0200	CS	Société et sacré dans le haut Moyen Age	M. Roch, cc	P	Ma 16-18	B 216	
34J0120	CS	De la paléographie à l'édition et à l'étude des documents du Moyen Age	F. Morenzoni, po	P	Me 10-12	A 211	

2h/Semestre de CR, Histoire moderne (XVIe - XVIIIe siècles)

32J0253	CR	Le Temps des Réformes. Histoire et historiographie	P. Benedict, po	A	Ma 10-12	MR 030	
32J0017	CR	Des institutions complètes et austères : le moment des prisons. Du temps des Lumières à Tocqueville. Histoire et historiographie	M. Porret, po	A	Je 16-18	B 101	

MA3 : Champ d'étude 3

2h/Semestre de CR, Histoire contemporaine (XIXe - XXIe siècles)

32J0199 CR	La Chine au XXe s. : naissance d'un "Empire-nation"? Réformes, révolutions, rémanences	J. Bourgon, cc	AN	Je 14-16	B 307	ts 15j
34J0201 CR	De l'histoire comparée à l'histoire globale : approches, débats, modèles	C. Conrad, po	A	Me 14-16	B 112	
34J0077 CR	L'Amérique latine, 1810 - 2010 : de la République unitaire à la nation multiculturelle	A. Helg, po	A	Je 10-12	A 210	
34J0227 CR	La guerre froide globale	M. Schulz, po	P	Lu 14-16	B 101	
34G5239 CR	Echanges intellectuels, rapports de force, impérialisme : l'Extrême-Orient à travers son histoire intellectuelle XIX - XXe s.	S. Guex, past C. Sereni Delespaul, sa P.-F. Souyri, po L. Zhang, pas	P	Me 12-14	A 206	

2h/Semestre de CR, Histoire suisse

32J0254 CR	Neutralité, liberté, service étranger? La Suisse et l'Europe de Marignan (1515) à la paix de Westphalie (1648)	B. Forclaz, cc	A	Ma 12-13	B 111	
32J0255 CR	La Suisse durant la "seconde guerre de Trente ans" ou la neutralité à l'épreuve (1914 - 1945)	I. Herrmann Palmieri, pas	A	Ma 13-14	B 111	Cours public
32J0256 CR	Neutralité, liberté, service étranger? La Suisse et l'Europe de la paix de Westphalie (1648) à la République helvétique (1798)	B. Forclaz, cc	P	Ma 12-13	B 111	
32J0257 CR	Une Guerre froide, entre bonne et mauvaise conscience	I. Herrmann Palmieri, pas	P	Ma 13-14	B 111	Cours public

2 x 2h/Semestre de SE, Histoire ancienne (Grèce et Rome)

34H3209 SE	Fonder une ville : l'identité en question entre réalité quotidienne, imaginaire et discours littéraire (Grèce archaïque et classique)	A.-F. Jaccottet-Muller, cc	A	Ve 10-12	A 306	
34H3210 SE	Fonder et refonder une ville : pouvoirs et identités entre évergétisme, loyauté et idéologie (d'Alexandre au IIe siècle de notre ère)	A.-F. Jaccottet-Muller, cc	P	Ve 10-12	A 306	

2 x 2h/Semestre de SE, Histoire médiévale (VIe - XVe siècles)

34J0121 CS	Approches de la criminalité ordinaire au Moyen Age	F. Morenzoni, po	A	Me 10-12	A 211	
34J0200 CS	Société et sacré dans le haut Moyen Age	M. Roch, cc	P	Ma 16-18	B 216	
34J0120 CS	De la paléographie à l'édition et à l'étude des documents du Moyen Age	F. Morenzoni, po	P	Me 10-12	A 211	

MA3 : Champ d'étude 3

2 x 2h/Semestre de SE, Histoire moderne (XVIe - XVIIIe siècles)

34J0259	SE	Républiques et républicanisme au temps des monarchies (XVIe - XVIIIe) : lectures	M. Cicchini, ma	A	Ma 14-16	B 214	
34J0191	SE	Les Pays-Bas, 1555 - 1700 : De la Révolte à l'Age d'Or	P. Benedict, po	A	Me 14-16	SO 019	
34J0171	SE	Des institutions complètes et austères : le moment des prisons. Du temps des Lumières à Tocqueville I	M. Porret, po	A	Ve 10-12	A 211	
66HC000	SE	Qu'est-ce que l'hérésie à l'époque moderne ? La représentation du discours hétérodoxe entre déviance doctrinale et pratique sociale (XVIe-XVIIe siècle)	M.-C. Pitassi, po	P	Lu 10-12	B 001B	
34J0260	SE	Les morales de l'enfance, XVe - XVIIe s. Constructions normatives, modèles et représentations, d'Erasmus à Locke	D. Solfaroli Camillocci, cc	P	Lu 14-16	B 107	
34J0261	SE	Républiques et républicanisme au temps des monarchies (XVIe - XVIIIe s.): étude de cas	M. Cicchini, ma	P	Ma 14-16	B 214	
34J0137	SE	Des institutions complètes et austères : le moment des prisons. Du temps des Lumières à Tocqueville II	M. Porret, po	P	Ve 10-12	A 211	

2 x 2h/Semestre de SE, Histoire contemporaine (XIXe - XXIe siècles)

34J0204	SE	La Chine et les "droits de l'homme", de l'Antiquité à nos jours	J. Bourgon, cc	AN	Je 12-14	B 307	ts 15j
32J0265	SE	Le travail en Afrique aux XIXe et XXe s. (esclavage, travail forcé, secteur informel)	A. Eckert, pi	A	Lu 10-17	SO 019	30.09; 14.10; 28.10; 11.11
34J0235	SE	Américanisation: une histoire transnationale	L. Tournes, pas	A	Ma 16-18	A 113	
34J0172	SE	L'Amérique latine, 1810 - 2010 : conflits autour de la construction de la nation	A. Helg, po	A	Je 14-16	SO 019	
34J0153	SE	Les capitales culturelles de l'Europe, 1850 - 1930	C. Conrad, po	P	Lu 14-16	A 211	
34J0202	SE	Sciences et politique : construction, utilisation et circulation des savoirs de 1939 à nos jours	L. Tournes, pas	P	Ma 14-16	B 002	
34J0061	SE	Comprendre la construction européenne : forces motrices et le rôle des crises	M. Schulz, po	P	Me 10-12	A 113	
4_34J02	SE	Les femmes au travail dans l'Europe contemporaine (1850-1950)	D. Gardey, po S. Kott, po	P	Je 12-14	112	
				P	Je 12-14	AJ 112	

2 x 2h/Semestre de SE, Histoire suisse

34J0262	CS	Images de l'autre et représentation de soi. Le CICR à travers la photographie	I. Herrmann Palmieri, pas	A	Ma 10-12	B 112	
34J0264	CS	L'humanitaire fait son cinéma. Le CICR à travers les sources filmiques	I. Herrmann Palmieri, pas	P	Ma 10-12	B 112	
34J0263	SE	L'art de la négociation. Pratiques diplomatiques entre le Corps helvétique et l'Europe (XVIe - XVIIIe s.)	M. Schnyder, ma	P	Me 08-10	A 211	

MA4 : Le métier d'historien

2h/Semestre de CR, Cours d'histoire de l'histoire

34J0201	CR	De l'histoire comparée à l'histoire globale : approches, débats, modèles	C. Conrad, po	A	Me 14-16	B 112
34J0126	CR	Questions d'historiographie, XVIIIe - XXIe s.	B. Müller, cc	P	Lu 16-19	B 111

2h/Semestre de SE, Séminaire d'histoire de l'histoire

34J0230	SE	Introduction aux méthodes d'histoire transnationale	S. Farré, ma	A	Lu 10-12	A 214
34J0207	SE	Histoire, mémoire et justice : les Commissions Vérité et Réconciliation	B. Müller, cc	A	Lu 16-19	B 111

2h/Semestre de SE, Science auxiliaire

32J0073	SE	Paléographie française I : Histoire de l'écriture et lecture des textes issus des Archives d'Etat de Genève	N. Fornerod, ar1/ce	A	Je 10-12	Archives
34J0231	SE	Introduction aux archives : perspectives transnationales	V. Lathion, ce	A	Ve 10-12	A 320
34J0200	CS	Société et sacré dans le haut Moyen Age	M. Roch, cc	P	Ma 16-18	B 216
34J0120	CS	De la paléographie à l'édition et à l'étude des documents du Moyen Age	F. Morenzoni, po	P	Me 10-12	A 211
32J0074	SE	Paléographie française II : Histoire de l'écriture et lecture des textes issus des Archives d'Etat de Genève	N. Fornerod, ar1/ce	P	Je 10-12	Archives
34J0161	SE	Introduction aux archives	V. Lathion, ce	P	Ve 10-12	A 320

MA5 : Spécialisation dans le champ du mémoire

2h/Semestre de CR, Histoire ancienne (Grèce et Rome)

32H3145	CR	Carthage et les royaumes africains face à Rome 1 : guerre et paix	P. Sánchez, po	A	Me 16-17	B 112
32H3259	CR	Carthage et les royaumes africains face à Rome 2 : l'intégration dans l'Empire	P. Sánchez, po	P	Me 16-17	B 112

2h/Semestre de CR, Histoire médiévale (VIe - XVe siècles)

32H5172	CS	Archéologie chrétienne et médiévale I	J. Terrier, pti	A	Lu 08-10	A 306
34J0121	CS	Approches de la criminalité ordinaire au Moyen Age	F. Morenzoni, po	A	Me 10-12	A 211
32H5173	CS	Archéologie chrétienne et médiévale II	J. Terrier, pti	P	Lu 08-10	A 306
34J0200	CS	Société et sacré dans le haut Moyen Age	M. Roch, cc	P	Ma 16-18	B 216
34J0120	CS	De la paléographie à l'édition et à l'étude des documents du Moyen Age	F. Morenzoni, po	P	Me 10-12	A 211

MA5 : Spécialisation dans le champ du mémoire

2h/Semestre de CR, Histoire moderne (XVIe - XVIIIe siècles)

- 32J0253 CR** Le Temps des Réformes. Histoire et historiographie P. Benedict, po A Ma 10-12 MR 030
- 32J0017 CR** Des institutions complètes et austères : le moment des prisons. Du temps des Lumières à Tocqueville. Histoire et historiographie M. Porret, po A Je 16-18 B 101

2h/Semestre de CR, Histoire contemporaine (XIXe - XXIe siècles)

- 32J0199 CR** La Chine au XXe s. : naissance d'un "Empire-nation"? Réformes, révolutions, rémanences J. Bourgon, cc AN Je 14-16 B 307 ts 15j
- 34J0201 CR** De l'histoire comparée à l'histoire globale : approches, débats, modèles C. Conrad, po A Me 14-16 B 112
- 34J0077 CR** L'Amérique latine, 1810 - 2010 : de la République unitaire à la nation multiculturelle A. Helg, po A Je 10-12 A 210
- 34J0227 CR** La guerre froide globale M. Schulz, po P Lu 14-16 B 101
- 34G5239 CR** Echanges intellectuels, rapports de force, impérialisme : l'Extrême-Orient à travers son histoire intellectuelle XIX - XXe s. S. Guex, past P Me 12-14 A 206
C. Sereni Delespaul, sa
P.-F. Souyri, po
L. Zhang, pas

2h/Semestre de CR, Histoire suisse

- 32J0254 CR** Neutralité, liberté, service étranger? La Suisse et l'Europe de Marignan (1515) à la paix de Westphalie (1648) B. Forclaz, cc A Ma 12-13 B 111
- 32J0255 CR** La Suisse durant la "seconde guerre de Trente ans" ou la neutralité à l'épreuve (1914 - 1945) I. Herrmann Palmieri, pas A Ma 13-14 B 111
Cours public
- 32J0256 CR** Neutralité, liberté, service étranger? La Suisse et l'Europe de la paix de Westphalie (1648) à la République helvétique (1798) B. Forclaz, cc P Ma 12-13 B 111
- 32J0257 CR** Une Guerre froide, entre bonne et mauvaise conscience I. Herrmann Palmieri, pas P Ma 13-14 B 111
Cours public

2 x 2h/Semestre de SE, Histoire ancienne (Grèce et Rome)

- 34H3240 SE** Introduction à l'épigraphie latine : la louve et le sanglier, société et religion en Gaule romaine d'après les inscriptions (connaissance du latin indispensable) C. Schmidt, ce AN Ma 10-12 A 211
- 34H3263 SE** Rome et la construction de l'Empire. Séminaire de recherche (connaissance d'une langue ancienne indispensable) P. Sánchez, po AN Ma 16-18 L 107 ts 15j

2 x 2h/Semestre de SE, Histoire médiévale (VIe - XVe siècles)

- 34J0121 CS** Approches de la criminalité ordinaire au Moyen Age F. Morenzoni, po A Me 10-12 A 211
- 34J0200 CS** Société et sacré dans le haut Moyen Age M. Roch, cc P Ma 16-18 B 216
- 34J0120 CS** De la paléographie à l'édition et à l'étude des documents du Moyen Age F. Morenzoni, po P Me 10-12 A 211

MA5 : Spécialisation dans le champ du mémoire

2 x 2h/Semestre de SE, Histoire moderne (XVIe - XVIIIe siècles)

34J0259	SE	Républiques et républicanisme au temps des monarchies (XVIe - XVIIIe) : lectures	M. Cicchini, ma	A	Ma 14-16	B 214	
34J0191	SE	Les Pays-Bas, 1555 - 1700 : De la Révolte à l'Age d'Or	P. Benedict, po	A	Me 14-16	SO 019	
34J0171	SE	Des institutions complètes et austères : le moment des prisons. Du temps des Lumières à Tocqueville I	M. Porret, po	A	Ve 10-12	A 211	
30J0169	SE	De l'archive à la construction de l'objet : enjeux et pratique de la recherche en histoire moderne I	M. Porret, po	A	Ve 16-18	SO 013	
66HC000	SE	Qu'est-ce que l'hérésie à l'époque moderne ? La représentation du discours hétérodoxe entre déviance doctrinale et pratique sociale (XVIe-XVIIe siècle)	M.-C. Pitassi, po	P	Lu 10-12	B 001B	
34J0260	SE	Les morales de l'enfance, XVe - XVIIe s. Constructions normatives, modèles et représentations, d'Erasmus à Locke	D. Solfaroli Camillocci, cc	P	Lu 14-16	B 107	
34J0261	SE	Républiques et républicanisme au temps des monarchies (XVIe - XVIIIe s.): étude de cas	M. Cicchini, ma	P	Ma 14-16	B 214	
34J0137	SE	Des institutions complètes et austères : le moment des prisons. Du temps des Lumières à Tocqueville II	M. Porret, po	P	Ve 10-12	A 211	
30J0035	SE	De l'archive à la construction de l'objet : enjeux et pratiques de la recherche en histoire moderne II	M. Porret, po	P	Ve 16-18	SO 013	

2 x 2h/Semestre de SE, Histoire contemporaine (XIXe - XXIe siècles)

34J0204	SE	La Chine et les "droits de l'homme", de l'Antiquité à nos jours	J. Bourgon, cc	AN	Je 12-14	B 307	ts 15j
32J0265	SE	Le travail en Afrique aux XIXe et XXe s. (esclavage, travail forcé, secteur informel)	A. Eckert, pi	A	Lu 10-17	SO 019	30.09; 14.10; 28.10; 11.11
34J0235	SE	Américanisation: une histoire transnationale	L. Tournes, pas	A	Ma 16-18	A 113	
34J0172	SE	L'Amérique latine, 1810 - 2010 : conflits autour de la construction de la nation	A. Helg, po	A	Je 14-16	SO 019	
34J0153	SE	Les capitales culturelles de l'Europe, 1850 - 1930	C. Conrad, po	P	Lu 14-16	A 211	
34J0202	SE	Sciences et politique : construction, utilisation et circulation des savoirs de 1939 à nos jours	L. Tournes, pas	P	Ma 14-16	B 002	
34J0061	SE	Comprendre la construction européenne : forces motrices et le rôle des crises	M. Schulz, po	P	Me 10-12	A 113	
4_34J02	SE	Les femmes au travail dans l'Europe contemporaine (1850-1950)	D. Gardey, po S. Kott, po	P	Je 12-14	112	
				P	Je 12-14	AJ 112	

MA5 : Spécialisation dans le champ du mémoire

2 x 2h/Semestre de SE, Histoire suisse

34J0262	CS	Images de l'autre et représentation de soi. Le CICR à travers la photographie	I. Herrmann Palmieri, pas	A	Ma 10-12	B 112	
34J0264	CS	L'humanitaire fait son cinéma. Le CICR à travers les sources filmiques	I. Herrmann Palmieri, pas	P	Ma 10-12	B 112	
34J0263	SE	L'art de la négociation. Pratiques diplomatiques entre le Corps helvétique et l'Europe (XVIe - XVIIIe s.)	M. Schnyder, ma	P	Me 08-10	A 211	

MA6 : Ouverture interdisciplinaire

6-8 h/Semestre d'enseignement à choisir d'entente avec le directeur ou la directrice de mémoire, dans une liste de recommandations mise à jour régulièrement

34J0204	SE	La Chine et les "droits de l'homme", de l'Antiquité à nos jours	J. Bourgon, cc	AN	Je 12-14	B 307	ts 15j
32H5172	CS	Archéologie chrétienne et médiévale I	J. Terrier, pti	A	Lu 08-10	A 306	
32G1139	CS	L'islam, le voile et l'Occident - Tentative d'une histoire intellectuelle	S. Naef, po	A	Ma 14-16	A 211	
J4M171C	CS	Une histoire des projets et politiques de développement. Le rôle des organisations internationales (1880-1980)	S. Kott, po	A	Me 12-14	IHEID	S6
34H3209	SE	Fonder une ville : l'identité en question entre réalité quotidienne, imaginaire et discours littéraire (Grèce archaïque et classique)	A.-F. Jaccottet-Muller, cc	A	Ve 10-12	A 306	
32H5173	CS	Archéologie chrétienne et médiévale II	J. Terrier, pti	P	Lu 08-10	A 306	
J4M159C	CS	L'Europe entre l'Est et l'Ouest	S. Kott, po	P	Ma 12-14	AEM	
32G1244	CS	Voilées, dévoilées, revoilées, féminismes dans le monde arabe	S. Naef, po	P	Ma 14-16	A 211	
34H3210	SE	Fonder et refonder une ville : pouvoirs et identités entre évergétisme, loyauté et idéologie (d'Alexandre au IIe siècle de notre ère)	A.-F. Jaccottet-Muller, cc	P	Ve 10-12	A 306	

Maîtrise universitaire (Master of Arts, MA) - Histoire transnationale

MA1 : Questions et approches de l'histoire transnationale

2h/Semestre de CR d'introduction à l'histoire transnationale

34J0201	CR	De l'histoire comparée à l'histoire globale : approches, débats, modèles	C. Conrad, po	A	Me 14-16	B 112	
---------	----	--	---------------	---	----------	-------	--

2h/Semestre de SE d'introduction aux archives

34J0231	SE	Introduction aux archives : perspectives transnationales	V. Lathion, ce	A	Ve 10-12	A 320	
---------	----	--	----------------	---	----------	-------	--

2h/Semestre de SE "état de la recherche"

34J0230	SE	Introduction aux méthodes d'histoire transnationale	S. Farré, ma	A	Lu 10-12	A 214	
---------	----	---	--------------	---	----------	-------	--

MA2 : A choix (thématique différente du module MA3)

MA2 : Histoire des espaces européens

2h/Semestre de CR

J4M171C CS	Une histoire des projets et politiques de développement. Le rôle des organisations internationales (1880-1980)	S. Kott, po	A	Me 12-14	IHEID	S6
34J0227 CR	La guerre froide globale	M. Schulz, po	P	Lu 14-16	B 101	
J4M159C CS	L'Europe entre l'Est et l'Ouest	S. Kott, po	P	Ma 12-14	AEM	

2 x 2h/Semestre de SE

34J0262 CS	Images de l'autre et représentation de soi. Le CICR à travers la photographie	I. Herrmann Palmieri, pas	A	Ma 10-12	B 112	
34J0153 SE	Les capitales culturelles de l'Europe, 1850 - 1930	C. Conrad, po	P	Lu 14-16	A 211	
34J0264 CS	L'humanitaire fait son cinéma. Le CICR à travers les sources filmiques	I. Herrmann Palmieri, pas	P	Ma 10-12	B 112	
34J0202 SE	Sciences et politique : construction, utilisation et circulation des savoirs de 1939 à nos jours	L. Tournes, pas	P	Ma 14-16	B 002	
34J0263 SE	L'art de la négociation. Pratiques diplomatiques entre le Corps helvétique et l'Europe (XVIe - XVIIIe s.)	M. Schnyder, ma	P	Me 08-10	A 211	
34J0061 SE	Comprendre la construction européenne : forces motrices et le rôle des crises	M. Schulz, po	P	Me 10-12	A 113	

MA2 : Histoire des espaces extra-européens

2h/Semestre de CR

32J0199 CR	La Chine au XXe s. : naissance d'un "Empire-nation"? Réformes, révolutions, rémanences	J. Bourgon, cc	AN	Je 14-16	B 307	ts 15j
32G1168 CS	Nations et nationalismes chez les penseurs arabes modernes	A. Schlaepfer, ma	A	Ma 16-18	A 109	
32G1162 CS	L'islam et les images - du Prophète à nos jours	S. Naef, po	A	Me 12-14	A 210	
34J0227 CR	La guerre froide globale	M. Schulz, po	P	Lu 14-16	B 101	
34G5239 CR	Echanges intellectuels, rapports de force, impérialisme : l'Extrême-Orient à travers son histoire intellectuelle XIX - XXe s.	S. Guex, past C. Sereni Delespaul, sa P.-F. Souyri, po L. Zhang, pas	P	Me 12-14	A 206	
32G1258 CS	"Événements" et guerres au Liban contemporain: une exploration à travers les arts visuels, la littérature et le cinéma	S. Naef, po NN	P	Me 12-14	A 210	

MA2 : Histoire des espaces extra-européens

2 x 2h/Semestre de SE

34J0204	SE	La Chine et les "droits de l'homme", de l'Antiquité à nos jours	J. Bourgon, cc	AN	Je 12-14	B 307	ts 15j
32J0265	SE	Le travail en Afrique aux XIXe et XXe s. (esclavage, travail forcé, secteur informel)	A. Eckert, pi	A	Lu 10-17	SO 019	30.09; 14.10; 28.10; 11.11
32G4246	CS	Nouvel ordre, anciens problèmes : l'Arménie, la Turquie et l'Azerbaïdjan après l'effondrement de l'URSS	H.-L. Kieser, cc	A	Lu 10-12	A 210	
34J0207	SE	Histoire, mémoire et justice : les Commissions Vérité et Réconciliation	B. Müller, cc	A	Lu 16-19	B 111	
34J0235	SE	Américanisation: une histoire transnationale	L. Tournes, pas	A	Ma 16-18	A 113	
32G5163	CS	Histoire de la Chine moderne et contemporaine : les hommes et les événements	L. Zhang, pas	A	Je 16-18	B 109	
34J0202	SE	Sciences et politique : construction, utilisation et circulation des savoirs de 1939 à nos jours	L. Tournes, pas	P	Ma 14-16	B 002	
32G5164	SE	La société chinoise en transition	L. Zhang, pas	P	Je 16-18	L 208	

MA2 : Organisations, circulations, réseaux: questions d'histoire transnationale

2h/Semestre de CR

J4M171C	CS	Une histoire des projets et politiques de développement. Le rôle des organisations internationales (1880-1980)	S. Kott, po	A	Me 12-14	IHEID	S6
34J0227	CR	La guerre froide globale	M. Schulz, po	P	Lu 14-16	B 101	
J4M159C	CS	L'Europe entre l'Est et l'Ouest	S. Kott, po	P	Ma 12-14	AEM	

2 x 2h/Semestre de SE

34J0262	CS	Images de l'autre et représentation de soi. Le CICR à travers la photographie	I. Herrmann Palmieri, pas	A	Ma 10-12	B 112	
34J0235	SE	Américanisation: une histoire transnationale	L. Tournes, pas	A	Ma 16-18	A 113	
34J0202	SE	Sciences et politique : construction, utilisation et circulation des savoirs de 1939 à nos jours	L. Tournes, pas	P	Ma 14-16	B 002	
34J0061	SE	Comprendre la construction européenne : forces motrices et le rôle des crises	M. Schulz, po	P	Me 10-12	A 113	

MA2 : Histoire économique

2h/Semestre de CR

4308022	CR	Histoire économique des relations Nord-Sud A: Histoire économique des relations Nord-Sud		A	Lu 12-14	M 2150	
4308035	CR	Etat et société		A	Me 14-16	M 4220	
4308021	CR	History of global capitalism A: Histoire économique internationale		A	Lu 16-18	M 5250	

MA2 : Histoire économique

2 x 2h/Semestre de SE

4308032	CS	Histoire du monde des affaires		P	Je 10-12	M 3220
4308040	SE	Séminaire thématique C : mondialisation et société : une perspective historique		P	Lu 10-12	M 5250

MA3 : A choix (thématique différente du module MA2)

MA3 : Histoire des espaces européens

2 x 2h/Semestre de SE

34J0262	CS	Images de l'autre et représentation de soi. Le CICR à travers la photographie	I. Herrmann Palmieri, pas	A	Ma 10-12	B 112
34J0235	SE	Américanisation: une histoire transnationale	L. Tournes, pas	A	Ma 16-18	A 113
J4M171C	CS	Une histoire des projets et politiques de développement. Le rôle des organisations internationales (1880-1980)	S. Kott, po	A	Me 12-14	IHEID S6
34J0153	SE	Les capitales culturelles de l'Europe, 1850 - 1930	C. Conrad, po	P	Lu 14-16	A 211
34J0264	CS	L'humanitaire fait son cinéma. Le CICR à travers les sources filmiques	I. Herrmann Palmieri, pas	P	Ma 10-12	B 112
J4M159C	CS	L'Europe entre l'Est et l'Ouest	S. Kott, po	P	Ma 12-14	AEM
34J0202	SE	Sciences et politique : construction, utilisation et circulation des savoirs de 1939 à nos jours	L. Tournes, pas	P	Ma 14-16	B 002
34J0263	SE	L'art de la négociation. Pratiques diplomatiques entre le Corps helvétique et l'Europe (XVIe - XVIIIe s.)	M. Schnyder, ma	P	Me 08-10	A 211
34J0061	SE	Comprendre la construction européenne : forces motrices et le rôle des crises	M. Schulz, po	P	Me 10-12	A 113

MA3 : Histoire des espaces extra-européens

MA3 : Histoire des espaces extra-européens

2 x 2h/Semestre de SE

34J0204	SE	La Chine et les "droits de l'homme", de l'Antiquité à nos jours	J. Bourgon, cc	AN	Je 12-14	B 307	ts 15j
32J0265	SE	Le travail en Afrique aux XIXe et XXe s. (esclavage, travail forcé, secteur informel)	A. Eckert, pi	A	Lu 10-17	SO 019	30.09; 14.10; 28.10; 11.11
34J0207	SE	Histoire, mémoire et justice : les Commissions Vérité et Réconciliation	B. Müller, cc	A	Lu 16-19	B 111	
32G1168	CS	Nations et nationalismes chez les penseurs arabes modernes	A. Schlaepfer, ma	A	Ma 16-18	A 109	
34J0235	SE	Américanisation: une histoire transnationale	L. Tournes, pas	A	Ma 16-18	A 113	
32G1162	CS	L'islam et les images - du Prophète à nos jours	S. Naef, po	A	Me 12-14	A 210	
J4M159C	CS	L'Europe entre l'Est et l'Ouest	S. Kott, po	P	Ma 12-14	AEM	
34J0202	SE	Sciences et politique : construction, utilisation et circulation des savoirs de 1939 à nos jours	L. Tournes, pas	P	Ma 14-16	B 002	
32G1258	CS	"Événements" et guerres au Liban contemporain: une exploration à travers les arts visuels, la littérature et le cinéma	S. Naef, po NN	P	Me 12-14	A 210	
32G5164	SE	La société chinoise en transition	L. Zhang, pas	P	Je 16-18	L 208	

MA3 : Organisations, circulations, réseaux: questions d'histoire transnationale

2 x 2h/Semestre de SE

34J0262	CS	Images de l'autre et représentation de soi. Le CICR à travers la photographie	I. Herrmann Palmieri, pas	A	Ma 10-12	B 112	
34J0235	SE	Américanisation: une histoire transnationale	L. Tournes, pas	A	Ma 16-18	A 113	
J4M171C	CS	Une histoire des projets et politiques de développement. Le rôle des organisations internationales (1880-1980)	S. Kott, po	A	Me 12-14	IHEID	S6
J4M159C	CS	L'Europe entre l'Est et l'Ouest	S. Kott, po	P	Ma 12-14	AEM	
34J0202	SE	Sciences et politique : construction, utilisation et circulation des savoirs de 1939 à nos jours	L. Tournes, pas	P	Ma 14-16	B 002	
34J0061	SE	Comprendre la construction européenne : forces motrices et le rôle des crises	M. Schulz, po	P	Me 10-12	A 113	

MA3 : Histoire économique

2 x 2h/Semestre de SE

4308032	CS	Histoire du monde des affaires		P	Je 10-12	M 3220	
4308040	SE	Séminaire thématique C : mondialisation et société : une perspective historique		P	Lu 10-12	M 5250	

MAx : Modules à option

MAx : Spécialisation dans le domaine du mémoire

2 x 2h/Semestre de SE

34J0204	SE	La Chine et les "droits de l'homme", de l'Antiquité à nos jours	J. Bourgon, cc	AN	Je 12-14	B 307	ts 15j
34J0207	SE	Histoire, mémoire et justice : les Commissions Vérité et Réconciliation	B. Müller, cc	A	Lu 16-19	B 111	
34J0262	CS	Images de l'autre et représentation de soi. Le CICR à travers la photographie	I. Herrmann Palmieri, pas	A	Ma 10-12	B 112	
34J0235	SE	Américanisation: une histoire transnationale	L. Tournes, pas	A	Ma 16-18	A 113	
J4M171C	CS	Une histoire des projets et politiques de développement. Le rôle des organisations internationales (1880-1980)	S. Kott, po	A	Me 12-14	IHEID	S6
4308022	CR	Histoire économique des relations Nord-Sud A: Histoire économique des relations Nord-Sud		A	Lu 12-14	M 2150	
4308035	CR	Etat et société		A	Me 14-16	M 4220	
4308021	CR	History of global capitalism A: Histoire économique internationale		A	Lu 16-18	M 5250	
34J0153	SE	Les capitales culturelles de l'Europe, 1850 - 1930	C. Conrad, po	P	Lu 14-16	A 211	
34J0264	CS	L'humanitaire fait son cinéma. Le CICR à travers les sources filmiques	I. Herrmann Palmieri, pas	P	Ma 10-12	B 112	
J4M159C	CS	L'Europe entre l'Est et l'Ouest	S. Kott, po	P	Ma 12-14	AEM	
34J0202	SE	Sciences et politique : construction, utilisation et circulation des savoirs de 1939 à nos jours	L. Tournes, pas	P	Ma 14-16	B 002	
34J0263	SE	L'art de la négociation. Pratiques diplomatiques entre le Corps helvétique et l'Europe (XVIe - XVIIIe s.)	M. Schnyder, ma	P	Me 08-10	A 211	
34J0061	SE	Comprendre la construction européenne : forces motrices et le rôle des crises	M. Schulz, po	P	Me 10-12	A 113	
32G5164	SE	La société chinoise en transition	L. Zhang, pas	P	Je 16-18	L 208	
4308032	CS	Histoire du monde des affaires		P	Je 10-12	M 3220	
4308040	SE	Séminaire thématique C : mondialisation et société : une perspective historique		P	Lu 10-12	M 5250	

MAx : Stage

MAx : Ouverture interdisciplinaire

6 - 8h/Semestre d'enseignement à choisir d'entente avec le directeur ou la directrice de mémoire, dans une liste de recommandation régulièrement mise à jour

DÉPARTEMENT D'HISTOIRE DE L'ART ET DE MUSICOLOGIE

Secrétariat : 22, bd des Philosophes, 1211 Genève 4
Bureau 020, rez-de-chaussée (Bâtiment des Philosophes)
Tél. 022 379.70.75
Fax 022 379.74.40

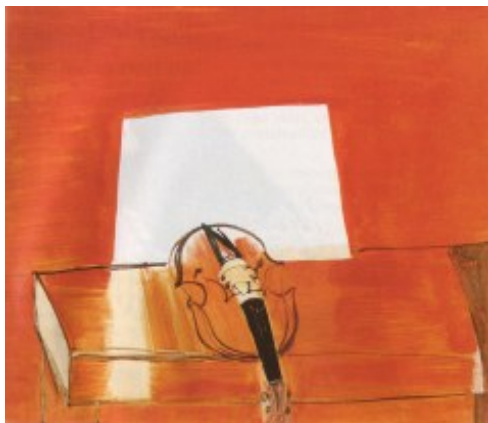

"Le violon rouge" de Raoul Dufy



Histoire de l'art

L'enseignement porte principalement sur l'art occidental de la fin de l'Antiquité à nos jours, étudié du point de vue de la production des objets, de leur conservation et de leurs usages, ainsi que de leur interprétation et des idées qui leur ont été et leur sont associées. Le programme de BA comprend une initiation à la discipline et une introduction aux trois champs chronologiques étudiés (Moyen-âge, période moderne et période contemporaine), y compris pour l'histoire de l'architecture et de l'urbanisme. Des problèmes spécifiques sont examinés lors de cours d'approfondissement et de séminaires thématiques, qui abordent également l'art asiatique et la photographie. Un module est consacré à l'étude directe des œuvres dans leur contexte spatial et culturel. Pour le MA, les étudiant-e-s choisissent un champ de spécialisation auquel sont consacrés deux modules et un mémoire. Des séminaires avancés abordent des questions spécialisées, tandis qu'un forum d'exposés et de discussions permet de se familiariser avec l'actualité de la recherche. Un module lie l'étude des classiques de la discipline à ses enjeux méthodologiques, préparant la contribution personnelle à la recherche que représente le mémoire de maîtrise.

Musicologie

La musicologie embrasse des domaines d'étude très divers par leurs approches et leurs objets spécifiques, mais évidemment reliés par leur intérêt commun, la musique. Tous ces domaines, systématiques ou historiques, se greffent sur un tronc commun de connaissances fondamentales et mettent en œuvre les facultés critiques du chercheur. C'est à l'acquisition et à l'éveil de ces facultés que se dédient les études de musicologie.

Le Bachelor prévoit de développer des méthodes de travail, une connaissance générale de l'histoire de la

musique incluant genres, formes et styles étudiés sur partition, une maîtrise de la notation ancienne, ainsi qu'un aperçu des techniques d'analyse.

Par la suite, leurs intérêts particuliers conduiront les étudiants sur les diverses voies de spécialisation offertes à l'unité de musicologie : l'étude critique et épistémologique des méthodes d'analyse musicale, les problèmes liés à l'esthétique, à la perception et aux styles du Moyen Age au XXe siècle, la musique de clavier, les théories musicales et leur histoire.

HISTOIRE DE L'ART

Baccalauréat universitaire (Bachelor of Arts, BA) - Histoire de l'art

BA1 : Histoire de l'architecture et techniques artistiques

2h/Semestre de CR, Introduction à l'histoire de l'architecture

32K1141	CS	Introduction à l'histoire de l'architecture	L. el-Wakil, pas	A	Me 14-16	U 300
---------	----	---	------------------	---	----------	-------

2h/Semestre de CR, Introduction à l'histoire des techniques artistiques

32K1142	CR	Introduction à l'histoire des techniques artistiques	N. Schaetti, ce	A	Ve 14-16	U 300
---------	----	--	-----------------	---	----------	-------

2h/Semestre de SE, Séminaire lié à l'histoire de l'architecture

32K1143	CS	Introduction à l'histoire de l'architecture	C. Simonnet, po	P	Me 14-16	U 300
---------	----	---	-----------------	---	----------	-------

2h/Semestre de SE, Séminaire lié aux techniques artistiques

32K1144	SE	L'estampe : de la gravure sur bois à la photographie	N. Schaetti, ce	P	Je 12-14	B 105
---------	----	--	-----------------	---	----------	-------

BA2 : Histoire de l'art : Champ chronologique 1

BA2 : Histoire de l'art : Champ chronologique 1 : période médiévale

2h/Semestre de CR, Introduction à l'histoire de l'art d'une période au choix : période médiévale

32K1145	CR	Introduction à l'art médiéval I	F. Elsig, pas	A	Ma 10-12	MAH
---------	----	---------------------------------	---------------	---	----------	-----

2h/Semestre de CR ou de SE, Approfondissement en histoire de l'art d'une période au choix : période médiévale

32K1148	CR	Introduction à l'art médiéval II	F. Elsig, pas	P	Ma 10-12	MAH
---------	----	----------------------------------	---------------	---	----------	-----

2h/Semestre de SE, Séminaire thématique, lié aux enjeux méthodologiques de la discipline

32K1198	SE	Questions de méthode	F. Elsig, pas	A	Me 08-10	B 220
---------	----	----------------------	---------------	---	----------	-------

32K1199	SE	Questions de méthode	S. Utz, as	A	Ve 10-12	B 108
---------	----	----------------------	------------	---	----------	-------

32K1151	SE	Questions de méthode	C. Decu Teodorescu, sa	P	Je 16-18	U 259
---------	----	----------------------	------------------------	---	----------	-------

BA2 : Histoire de l'art : Champ chronologique 1 : période moderne

2h/Semestre de CR, Introduction à l'histoire de l'art d'une période au choix : période moderne

32K1146	CR	Un jour, un artiste (introduction à l'art de la période moderne 1500 - 1650)	J. Blanc, pas	A	Ma 12-14	MAH
---------	----	--	---------------	---	----------	-----

2h/Semestre de CR ou de SE, Approfondissement en histoire de l'art d'une période au choix : période moderne

32K1149	CR	Un jour, un artiste (introduction à l'art de la période moderne 1650 - 1800)	J. Blanc, pas	P	Ma 12-14	MAH
---------	----	--	---------------	---	----------	-----

BA2 : Histoire de l'art : Champ chronologique 1 : période moderne

2h/Semestre de SE, Séminaire thématique, lié aux enjeux méthodologiques de la discipline

32K1233	SE	Séminaire d'introduction à l'histoire de l'art de la période moderne	A. Benza, as B. Poulain, as	A	Lu 16-18	B 214
32K1153	SE	Séminaire d'introduction à l'histoire de l'art de la période moderne	B. Poulain, as	A	Je 10-12	B 108
32K1156	SE	Séminaire d'introduction à l'histoire de l'art de la période moderne	A. Benza, as B. Poulain, as	P	Lu 14-16	B 108
32K1234	SE	Séminaire d'introduction à l'histoire de l'art de la période moderne	F. Marçais, sa	P	Je 10-12	B 101

BA2 : Histoire de l'art : Champ chronologique 1 : période contemporaine

2h/Semestre de CR, Introduction à l'histoire de l'art d'une période au choix : période contemporaine

32K1147	CR	Introduction à l'histoire de l'art de la période contemporaine	M. Le Mens, ma	A	Ma 14-16	MAH
---------	----	--	----------------	---	----------	-----

2h/Semestre de CR ou de SE, Approfondissement en histoire de l'art d'une période au choix : période contemporaine

32K1150	CR	"Un musée d'amour"	M. Le Mens, ma	P	Ma 14-16	MAH
---------	----	--------------------	----------------	---	----------	-----

2h/Semestre de SE, Séminaire thématique, lié aux enjeux méthodologiques de la discipline

32K1221	SE	Séminaire d'introduction à l'histoire et à la théorie de l'art de la période contemporaine	M. Jalla, as N. Megard, as	A	Lu 14-16	B 111
32K1160	SE	Séminaire d'introduction à l'histoire et à la théorie de l'art de la période contemporaine	N. Megard, as M. Jalla, as	P	Lu 10-12	B 108

BA3 : Histoire de l'art : Champ chronologique 2

BA3 : Histoire de l'art : Champ chronologique 2 : période médiévale

2h/Semestre de CR, Introduction à l'histoire de l'art d'une période au choix : période médiévale

32K1145	CR	Introduction à l'art médiéval I	F. Elsig, pas	A	Ma 10-12	MAH
---------	----	---------------------------------	---------------	---	----------	-----

2h/Semestre de CR ou de SE, Approfondissement en histoire de l'art d'une période au choix : période médiévale

32K1148	CR	Introduction à l'art médiéval II	F. Elsig, pas	P	Ma 10-12	MAH
---------	----	----------------------------------	---------------	---	----------	-----

2h/Semestre de SE, Séminaire thématique, lié aux enjeux méthodologiques de la discipline

32K1198	SE	Questions de méthode	F. Elsig, pas	A	Me 08-10	B 220
32K1199	SE	Questions de méthode	S. Utz, as	A	Ve 10-12	B 108
32K1151	SE	Questions de méthode	C. Decu Teodorescu, sa	P	Je 16-18	U 259

BA3 : Histoire de l'art : Champ chronologique 2 : période moderne

2h/Semestre de CR, Introduction à l'histoire de l'art d'une période au choix : période moderne

32K1146	CR	Un jour, un artiste (introduction à l'art de la période moderne 1500 - 1650)	J. Blanc, pas	A	Ma 12-14	MAH
---------	----	--	---------------	---	----------	-----

BA3 : Histoire de l'art : Champ chronologique 2 : période moderne

2h/Semestre de CR ou de SE, Approfondissement en histoire de l'art d'une période au choix : période moderne

32K1149 CR Un jour, un artiste (introduction à l'art de la période moderne 1650 - 1800) J. Blanc, pas P Ma 12-14 MAH

2h/Semestre de SE, Séminaire thématique, lié aux enjeux méthodologiques de la discipline

32K1233 SE Séminaire d'introduction à l'histoire de l'art de la période moderne A. Benza, as A Lu 16-18 B 214
B. Poulain, as

32K1153 SE Séminaire d'introduction à l'histoire de l'art de la période moderne B. Poulain, as A Je 10-12 B 108

32K1156 SE Séminaire d'introduction à l'histoire de l'art de la période moderne A. Benza, as P Lu 14-16 B 108
B. Poulain, as

32K1234 SE Séminaire d'introduction à l'histoire de l'art de la période moderne F. Marçais, sa P Je 10-12 B 101

BA3 : Histoire de l'art : Champ chronologique 2 : période contemporaine

2h/Semestre de CR, Introduction à l'histoire de l'art d'une période au choix : période contemporaine

32K1147 CR Introduction à l'histoire de l'art de la période contemporaine M. Le Mens, ma A Ma 14-16 MAH

2h/Semestre de CR ou de SE, Approfondissement en histoire de l'art d'une période au choix : période contemporaine

32K1150 CR "Un musée d'amour" M. Le Mens, ma P Ma 14-16 MAH

2h/Semestre de SE, Séminaire thématique, lié aux enjeux méthodologiques de la discipline

32K1221 SE Séminaire d'introduction à l'histoire et à la théorie de l'art de la période contemporaine M. Jalla, as A Lu 14-16 B 111
N. Megard, as

32K1160 SE Séminaire d'introduction à l'histoire et à la théorie de l'art de la période contemporaine N. Megard, as P Lu 10-12 B 108
M. Jalla, as

BA4 : Histoire de l'art : Champ chronologique 3

BA4 : Histoire de l'art : Champ chronologique 3 : période médiévale

2h/Semestre de CR, Introduction à l'histoire de l'art d'une période au choix : période médiévale

32K1145 CR Introduction à l'art médiéval I F. Elsig, pas A Ma 10-12 MAH

2h/Semestre de CR ou de SE, Approfondissement en histoire de l'art d'une période au choix : période médiévale

32K1148 CR Introduction à l'art médiéval II F. Elsig, pas P Ma 10-12 MAH

2h/Semestre de SE, Séminaire thématique, lié aux enjeux méthodologiques de la discipline

32K1198 SE Questions de méthode F. Elsig, pas A Me 08-10 B 220

32K1199 SE Questions de méthode S. Utz, as A Ve 10-12 B 108

32K1151 SE Questions de méthode C. Decu Teodorescu, P Je 16-18 U 259
sa

BA4 : Histoire de l'art : Champ chronologique 3 : période moderne

2h/Semestre de CR, Introduction à l'histoire de l'art d'une période au choix : période moderne

32K1146 CR Un jour, un artiste (introduction à l'art de la période moderne 1500 - 1650) J. Blanc, pas A Ma 12-14 MAH

2h/Semestre de CR ou de SE, Approfondissement en histoire de l'art d'une période au choix : période moderne

32K1149 CR Un jour, un artiste (introduction à l'art de la période moderne 1650 - 1800) J. Blanc, pas P Ma 12-14 MAH

2h/Semestre de SE, Séminaire thématique, lié aux enjeux méthodologiques de la discipline

32K1233 SE Séminaire d'introduction à l'histoire de l'art de la période moderne A. Benza, as A Lu 16-18 B 214
B. Poulain, as

32K1153 SE Séminaire d'introduction à l'histoire de l'art de la période moderne B. Poulain, as A Je 10-12 B 108

32K1156 SE Séminaire d'introduction à l'histoire de l'art de la période moderne A. Benza, as P Lu 14-16 B 108
B. Poulain, as

32K1234 SE Séminaire d'introduction à l'histoire de l'art de la période moderne F. Marçais, sa P Je 10-12 B 101

BA4 : Histoire de l'art : Champ chronologique 3 : période contemporaine

2h/Semestre de CR, Introduction à l'histoire de l'art d'une période au choix : période contemporaine

32K1147 CR Introduction à l'histoire de l'art de la période contemporaine M. Le Mens, ma A Ma 14-16 MAH

2h/Semestre de CR ou de SE, Approfondissement en histoire de l'art d'une période au choix : période contemporaine

32K1150 CR "Un musée d'amour" M. Le Mens, ma P Ma 14-16 MAH

2h/Semestre de SE, Séminaire thématique, lié aux enjeux méthodologiques de la discipline

32K1221 SE Séminaire d'introduction à l'histoire et à la théorie de l'art de la période contemporaine M. Jalla, as A Lu 14-16 B 111
N. Megard, as

32K1160 SE Séminaire d'introduction à l'histoire et à la théorie de l'art de la période contemporaine N. Megard, as P Lu 10-12 B 108
M. Jalla, as

BA5 : Histoire de l'art : approfondissement 1

BA5 : Histoire de l'art : approfondissement 1

2h/Semestre de CR ou de CS ou de SE, Choix d'un enseignement proposé dans le cadre du module

32K1223 SE	Survol et plongée : la vue d'en haut aux XIXe et XXe siècles	N. Megard, as	A	Lu 10-12	B 108
32K1165 CS	Art et sexualité en Europe (1400 - 1800)	J. Blanc, pas	A	Ma 08-10	B 220
34K1185 SE	«Under the big black sun» : art, actions et expérimentations à Los Angeles depuis les années 1970	V. Mavridorakis, ext	A	Ma 10-12	MAMCO 4e étage
32K1204 SE	Splendide isolement? Le portrait britannique (1530 - 1830)	A. Benza, as J. Blanc, pas	A	Me 10-12	B 105
32K1224 CS	"Chalo India!" Introduction à l'art indien moderne et contemporain, de Tagore à Gupta	C. Eidenbenz, ce	A	Me 12-14	B 214
32K1167 CS	L'ornement, théories et pratiques	D. Gamboni, po	A	Me 16-18	B 307
32K1168 CS	Les arts de la Corée du Xe au XXe siècle	H. Loveday, cc	A	Je 15-17	Coll Baur
32K1237 SE	La tapisserie, un art complet, fin XIVE - début XVIe s.	C. Decu Teodorescu, sa	A	Je 16-18	U 259
32K1169 CS	Introduction à la littérature artistique et à la théorie de l'art (1400 - 1800)	J. Blanc, pas	P	Lu 16-18	U 259
34K1181 CS	Johannes Vermeer (introduction aux méthodes de la monographie)	J. Blanc, pas	P	Ma 16-18	B 220
32K1203 SE	L'art médiéval en Suisse	F. Elsig, pas	P	Me 08-10	B 220
32K1235 SE	Histoires de dessins italiens. Techniques, pratiques et significations	F. Marçais, sa	P	Me 10-12	B 105
32K1225 SE	Un faux air de chef-d'oeuvre : le faux en peinture, XIX-XXe s.	M. Jalla, as	P	Me 12-14	B 108
32K1226 CS	Art en Amérique Latine : Modernisme et anthropophagie	NN	P	Me 16-18	B 307
32K1222 CS	Approfondissement : histoire de l'architecture	L. el-Wakil, pas	P	Me 18-20	U 159
32K1171 CS	La gravure moderne au Japon, 1900 - 1950	H. Loveday, cc	P	Je 15-17	Coll Baur
30K1161 SE	Art et maladie mentale	S. Kristensen, ar3	P	Ve 08-10	B 220
32K1172 SE	Raconter en images au temps de Charlemagne	S. Utz, as	P	Ve 10-12	B 108

BA5 : Histoire de l'art : approfondissement 1

2h/Semestre de CR ou de CS ou de SE, Choix d'un enseignement proposé dans le cadre du module

32K1223	SE	Survол et plongée : la vue d'en haut aux XIXe et XXe siècles	N. Megard, as	A	Lu 10-12	B 108
32K1165	CS	Art et sexualité en Europe (1400 - 1800)	J. Blanc, pas	A	Ma 08-10	B 220
34K1185	SE	«Under the big black sun» : art, actions et expérimentations à Los Angeles depuis les années 1970	V. Mavridorakis, ext	A	Ma 10-12	MAMCO 4e étage
32K1204	SE	Splendide isolement? Le portrait britannique (1530 - 1830)	A. Benza, as J. Blanc, pas	A	Me 10-12	B 105
32K1224	CS	"Chalo India!" Introduction à l'art indien moderne et contemporain, de Tagore à Gupta	C. Eidenbenz, ce	A	Me 12-14	B 214
32K1167	CS	L'ornement, théories et pratiques	D. Gamboni, po	A	Me 16-18	B 307
32K1168	CS	Les arts de la Corée du Xe au XXe siècle	H. Loveday, cc	A	Je 15-17	Coll Baur
32K1237	SE	La tapisserie, un art complet, fin XIVe - début XVIe s.	C. Decu Teodorescu, sa	A	Je 16-18	U 259
32K1169	CS	Introduction à la littérature artistique et à la théorie de l'art (1400 - 1800)	J. Blanc, pas	P	Lu 16-18	U 259
34K1181	CS	Johannes Vermeer (introduction aux méthodes de la monographie)	J. Blanc, pas	P	Ma 16-18	B 220
32K1203	SE	L'art médiéval en Suisse	F. Elsig, pas	P	Me 08-10	B 220
32K1235	SE	Histoires de dessins italiens. Techniques, pratiques et significations	F. Marçais, sa	P	Me 10-12	B 105
32K1225	SE	Un faux air de chef-d'oeuvre : le faux en peinture, XIX-XXe s.	M. Jalla, as	P	Me 12-14	B 108
32K1226	CS	Art en Amérique Latine : Modernisme et anthropophagie	NN	P	Me 16-18	B 307
32K1222	CS	Approfondissement : histoire de l'architecture	L. el-Wakil, pas	P	Me 18-20	U 159
32K1171	CS	La gravure moderne au Japon, 1900 - 1950	H. Loveday, cc	P	Je 15-17	Coll Baur
30K1161	SE	Art et maladie mentale	S. Kristensen, ar3	P	Ve 08-10	B 220
32K1172	SE	Raconter en images au temps de Charlemagne	S. Utz, as	P	Ve 10-12	B 108

BA6 : Histoire de l'art : approfondissement 2

BA6 : Histoire de l'art : approfondissement 2

2h/Semestre de CR ou de CS ou de SE, Choix d'un enseignement proposé dans le cadre du module

32K1223	SE	Survол et plongée : la vue d'en haut aux XIXe et XXe siècles	N. Megard, as	A	Lu 10-12	B 108
32K1165	CS	Art et sexualité en Europe (1400 - 1800)	J. Blanc, pas	A	Ma 08-10	B 220
34K1185	SE	«Under the big black sun» : art, actions et expérimentations à Los Angeles depuis les années 1970	V. Mavridorakis, ext	A	Ma 10-12	MAMCO 4e étage
32K1204	SE	Splendide isolement? Le portrait britannique (1530 - 1830)	A. Benza, as J. Blanc, pas	A	Me 10-12	B 105
32K1224	CS	"Chalo India!" Introduction à l'art indien moderne et contemporain, de Tagore à Gupta	C. Eidenbenz, ce	A	Me 12-14	B 214
32K1167	CS	L'ornement, théories et pratiques	D. Gamboni, po	A	Me 16-18	B 307
32K1168	CS	Les arts de la Corée du Xe au XXe siècle	H. Loveday, cc	A	Je 15-17	Coll Baur
32K1237	SE	La tapisserie, un art complet, fin XIVe - début XVIe s.	C. Decu Teodorescu, sa	A	Je 16-18	U 259
32K1169	CS	Introduction à la littérature artistique et à la théorie de l'art (1400 - 1800)	J. Blanc, pas	P	Lu 16-18	U 259
34K1181	CS	Johannes Vermeer (introduction aux méthodes de la monographie)	J. Blanc, pas	P	Ma 16-18	B 220
32K1203	SE	L'art médiéval en Suisse	F. Elsig, pas	P	Me 08-10	B 220
32K1235	SE	Histoires de dessins italiens. Techniques, pratiques et significations	F. Marçais, sa	P	Me 10-12	B 105
32K1225	SE	Un faux air de chef-d'oeuvre : le faux en peinture, XIX-XXe s.	M. Jalla, as	P	Me 12-14	B 108
32K1226	CS	Art en Amérique Latine : Modernisme et anthropophagie	NN	P	Me 16-18	B 307
32K1222	CS	Approfondissement : histoire de l'architecture	L. el-Wakil, pas	P	Me 18-20	U 159
32K1171	CS	La gravure moderne au Japon, 1900 - 1950	H. Loveday, cc	P	Je 15-17	Coll Baur
30K1161	SE	Art et maladie mentale	S. Kristensen, ar3	P	Ve 08-10	B 220
32K1172	SE	Raconter en images au temps de Charlemagne	S. Utz, as	P	Ve 10-12	B 108

BA7 : Module hors discipline

Maîtrise universitaire (Master of Arts, MA) - Histoire de l'art

MA1 : Historiographie et méthodologie

2h/Année de SE, Histoire et enjeux méthodologiques de la discipline

34K1051	SE	Atelier de réflexion théorique et de recherche empirique	J. Blanc, pas M. Stauffer, past	AN	Lu 12-14	B 220
---------	----	--	------------------------------------	----	----------	-------

MA2 : Histoire de l'art : champ de spécialisation

2 x 2h/Semestre de CR ou de SE, portant sur le champ de spécialisation de l'étudiant-e : période médiévale

34K1175 CS	Les arts dans le duché de Savoie (1436 - 1536)	F. Elsig, pas	A	Me 10-12	B 220
223O121 CS	Histoire et médecine : La mélancolie au carrefour de la peinture, de la musique, de l'histoire et de la psychiatrie	M. Louis-Courvoisier, pas M. Stauffer, past	A	Je 16-18	
34K1207 CS	Les arts à Lyon aux XVe et XVIe siècles	F. Elsig, pas	P	Me 10-12	B 220
32K1222 CS	Approfondissement : histoire de l'architecture	L. el-Wakil, pas	P	Me 18-20	U 159

2 x 2h/Semestre de CR ou de SE, portant sur le champ de spécialisation de l'étudiant-e : période moderne

32K1165 CS	Art et sexualité en Europe (1400 - 1800)	J. Blanc, pas	A	Ma 08-10	B 220
32K1204 SE	Splendide isolement? Le portrait britannique (1530 - 1830)	A. Benza, as J. Blanc, pas	A	Me 10-12	B 105
223O121 CS	Histoire et médecine : La mélancolie au carrefour de la peinture, de la musique, de l'histoire et de la psychiatrie	M. Louis-Courvoisier, pas M. Stauffer, past	A	Je 16-18	
34K1181 CS	Johannes Vermeer (introduction aux méthodes de la monographie)	J. Blanc, pas	P	Ma 16-18	B 220
32K1222 CS	Approfondissement : histoire de l'architecture	L. el-Wakil, pas	P	Me 18-20	U 159
34K1227 CS	Arts appliqués à l'architecture	L. el-Wakil, pas	P	Ve 10-12	U 259

MA2 : Histoire de l'art : champ de spécialisation

2 x 2h/Semestre de CR ou de SE, portant sur le champ de spécialisation de l'étudiant-e : période contemporaine

34K1228	CS	Architectures du XXe siècle : modernes et contemporaines	C. Simonnet, po	AN	Je 14-16	U 159
34K1238	SE	Temps vécu et temps figuré. Albums photographiques privés	C. Joschke, cc	A	Lu 14-16	B 002
34K1185	SE	«Under the big black sun» : art, actions et expérimentations à Los Angeles depuis les années 1970	V. Mavridorakis, ext	A	Ma 10-12	MAMCO 4e étage
34K1190	CS	Vive le travail! Décors pour le Bureau International du Travail, 1923 - 1955	D. Gamboni, po	A	Ma 16-18	A 210
34K1229	SE	Baudelaire, critique d'art	M. Le Mens, ma	A	Me 08-10	B 108
32K1224	CS	"Chalo India!" Introduction à l'art indien moderne et contemporain, de Tagore à Gupta	C. Eidenbenz, ce	A	Me 12-14	B 214
223O121	CS	Histoire et médecine : La mélancolie au carrefour de la peinture, de la musique, de l'histoire et de la psychiatrie	M. Louis-Courvoisier, pas M. Stauffer, past	A	Je 16-18	
34K1191	SE	De "l'inquiétante étrangeté" à "l'étrange familiarité" : dialectique du "heimlich" et du "unheimlich" dans l'art contemporain	V. Mavridorakis, ext	P	Ma 10-12	MAMCO 4e étage
34K1232	SE	Autour d'Amrita Sher-Gil : regards croisés entre Paris, Budapest et l'Inde des années 1930	C. Eidenbenz, ce	P	Ma 14-16	B 220
34K1230	CS	Natures de la ligne	M. Le Mens, ma	P	Me 08-10	B 108
34K1231	SE	Avant-garde et politique dans l'Espagne de Franco : internationalisme, contreculture et engagement	NN	P	Me 12-14	B 220
32K1222	CS	Approfondissement : histoire de l'architecture	L. el-Wakil, pas	P	Me 18-20	U 159
30K1161	SE	Art et maladie mentale	S. Kristensen, ar3	P	Ve 08-10	B 220
34K1227	CS	Arts appliqués à l'architecture	L. el-Wakil, pas	P	Ve 10-12	U 259

2 x 2h/Semestre de CR ou de SE, portant sur le champ de spécialisation de l'étudiant-e : art asiatique

34K1193	CR	Du stupa à la pagode, le voyage d'un monument bouddhique en Asie	H. Loveday, cc	AN	Ve 10-12	Coll Baur
---------	----	--	----------------	----	----------	-----------

MA3 : Histoire de l'art : champ complémentaire

2 x 2h/Semestre de CR ou de SE, portant sur un champ complémentaire : période médiévale

34K1175	CS	Les arts dans le duché de Savoie (1436 - 1536)	F. Elsig, pas	A	Me 10-12	B 220
223O121	CS	Histoire et médecine : La mélancolie au carrefour de la peinture, de la musique, de l'histoire et de la psychiatrie	M. Louis-Courvoisier, pas M. Stauffer, past	A	Je 16-18	
34K1207	CS	Les arts à Lyon aux XVe et XVIe siècles	F. Elsig, pas	P	Me 10-12	B 220
32K1222	CS	Approfondissement : histoire de l'architecture	L. el-Wakil, pas	P	Me 18-20	U 159

MA3 : Histoire de l'art : champ complémentaire

2 x 2h/Semestre de CR ou de SE, portant sur un champ complémentaire : période moderne

32K1165	CS	Art et sexualité en Europe (1400 - 1800)	J. Blanc, pas	A	Ma 08-10	B 220
32K1204	SE	Splendide isolement? Le portrait britannique (1530 - 1830)	A. Benza, as J. Blanc, pas	A	Me 10-12	B 105
223O121	CS	Histoire et médecine : La mélancolie au carrefour de la peinture, de la musique, de l'histoire et de la psychiatrie	M. Louis-Courvoisier, pas M. Stauffer, past	A	Je 16-18	
34K1181	CS	Johannes Vermeer (introduction aux méthodes de la monographie)	J. Blanc, pas	P	Ma 16-18	B 220
32K1222	CS	Approfondissement : histoire de l'architecture	L. el-Wakil, pas	P	Me 18-20	U 159
34K1227	CS	Arts appliqués à l'architecture	L. el-Wakil, pas	P	Ve 10-12	U 259

2 x 2h/Semestre de CR ou de SE, portant sur un champ complémentaire : période contemporaine

34K1228	CS	Architectures du XXe siècle : modernes et contemporaines	C. Simonnet, po	AN	Je 14-16	U 159
34K1238	SE	Temps vécu et temps figuré. Albums photographiques privés	C. Joschke, cc	A	Lu 14-16	B 002
34K1185	SE	«Under the big black sun» : art, actions et expérimentations à Los Angeles depuis les années 1970	V. Mavridorakis, ext	A	Ma 10-12 4e étage	MAMCO
34K1190	CS	Vive le travail! Décors pour le Bureau International du Travail, 1923 - 1955	D. Gamboni, po	A	Ma 16-18	A 210
34K1229	SE	Baudelaire, critique d'art	M. Le Mens, ma	A	Me 08-10	B 108
32K1224	CS	"Chalo India!" Introduction à l'art indien moderne et contemporain, de Tagore à Gupta	C. Eidenbenz, ce	A	Me 12-14	B 214
223O121	CS	Histoire et médecine : La mélancolie au carrefour de la peinture, de la musique, de l'histoire et de la psychiatrie	M. Louis-Courvoisier, pas M. Stauffer, past	A	Je 16-18	
34K1191	SE	De "l'inquiétante étrangeté" à "l'étrange familiarité" : dialectique du "heimlich" et du "unheimlich" dans l'art contemporain	V. Mavridorakis, ext	P	Ma 10-12 4e étage	MAMCO
34K1232	SE	Autour d'Amrita Sher-Gil : regards croisés entre Paris, Budapest et l'Inde des années 1930	C. Eidenbenz, ce	P	Ma 14-16	B 220
34K1230	CS	Natures de la ligne	M. Le Mens, ma	P	Me 08-10	B 108
34K1231	SE	Avant-garde et politique dans l'Espagne de Franco : internationalisme, contreculture et engagement	NN	P	Me 12-14	B 220
32K1222	CS	Approfondissement : histoire de l'architecture	L. el-Wakil, pas	P	Me 18-20	U 159
30K1161	SE	Art et maladie mentale	S. Kristensen, ar3	P	Ve 08-10	B 220
34K1227	CS	Arts appliqués à l'architecture	L. el-Wakil, pas	P	Ve 10-12	U 259

MA3 : Histoire de l'art : champ complémentaire

2 x 2h/Semestre de CR ou de SE, portant sur un champ complémentaire : art asiatique

34K1193 CR Du stupa à la pagode, le voyage d'un monument bouddhique en Asie H. Loveday, cc AN Ve 10-12 Coll Baur

MA4 : Module à option

MA4 : Arts et environnement

2 x 2h/Semestre de CR ou de SE, portant sur les relations de l'architecture et des arts visuels à leur environnement

34K1175 CS Les arts dans le duché de Savoie (1436 - 1536) F. Elsig, pas A Me 10-12 B 220

34K1181 CS Johannes Vermeer (introduction aux méthodes de la monographie) J. Blanc, pas P Ma 16-18 B 220

30K1161 SE Art et maladie mentale S. Kristensen, ar3 P Ve 08-10 B 220

MA4 : Actualité de la recherche

2h/Année de SE, Conférences de chercheurs et de chercheuses suivis de discussions portant sur divers aspects de l'actualité de l'histoire de l'art

34K1194 SE Actualité de la recherche L. el-Wakil, pas A Je 12-14 B 108

F. Elsig, pas P Je 12-14 B 108

MA4 : Oeuvres en contexte : territoire culturel

Etude et exploration d'un territoire culturel

34K1175 CS Les arts dans le duché de Savoie (1436 - 1536) F. Elsig, pas A Me 10-12 B 220

223O121 CS Histoire et médecine : La mélancolie au carrefour de la peinture, de la musique, de l'histoire et de la psychiatrie M. Louis-Courvoisier, pas A Je 16-18
M. Stauffer, past

34K1232 SE Autour d'Amrita Sher-Gil : regards croisés entre Paris, Budapest et l'Inde des années 1930 C. Eidenbenz, ce P Ma 14-16 B 220

34K1207 CS Les arts à Lyon aux XVe et XVIe siècles F. Elsig, pas P Me 10-12 B 220

34K1231 SE Avant-garde et politique dans l'Espagne de Franco : internationalisme, contreculture et engagement NN P Me 12-14 B 220

MA4 : Champ à choix I

MA4 : Champ à choix I

2 x 2h/Semestre de CR ou de SE, portant sur l'un des champs offerts par l'unité d'histoire de l'art : période médiévale

34K1175 CS	Les arts dans le duché de Savoie (1436 - 1536)	F. Elsig, pas	A	Me 10-12	B 220
223O121 CS	Histoire et médecine : La mélancolie au carrefour de la peinture, de la musique, de l'histoire et de la psychiatrie	M. Louis-Courvoisier, pas M. Stauffer, past	A	Je 16-18	
34K1207 CS	Les arts à Lyon aux XVe et XVIe siècles	F. Elsig, pas	P	Me 10-12	B 220
32K1222 CS	Approfondissement : histoire de l'architecture	L. el-Wakil, pas	P	Me 18-20	U 159

2 x 2h/Semestre de CR ou de SE, portant sur l'un des champs offerts par l'unité d'histoire de l'art : période moderne

32K1165 CS	Art et sexualité en Europe (1400 - 1800)	J. Blanc, pas	A	Ma 08-10	B 220
32K1204 SE	Splendide isolement? Le portrait britannique (1530 - 1830)	A. Benza, as J. Blanc, pas	A	Me 10-12	B 105
223O121 CS	Histoire et médecine : La mélancolie au carrefour de la peinture, de la musique, de l'histoire et de la psychiatrie	M. Louis-Courvoisier, pas M. Stauffer, past	A	Je 16-18	
34K1181 CS	Johannes Vermeer (introduction aux méthodes de la monographie)	J. Blanc, pas	P	Ma 16-18	B 220
32K1222 CS	Approfondissement : histoire de l'architecture	L. el-Wakil, pas	P	Me 18-20	U 159
34K1227 CS	Arts appliqués à l'architecture	L. el-Wakil, pas	P	Ve 10-12	U 259

MA4 : Champ à choix I

2 x 2h/Semestre de CR ou de SE, portant sur l'un des champs offerts par l'unité d'histoire de l'art : période contemporaine

34K1238	SE	Temps vécu et temps figuré. Albums photographiques privés	C. Joschke, cc	A	Lu 14-16	B 002
34K1185	SE	«Under the big black sun» : art, actions et expérimentations à Los Angeles depuis les années 1970	V. Mavridorakis, ext	A	Ma 10-12 4e étage	MAMCO
34K1190	CS	Vive le travail! Décors pour le Bureau International du Travail, 1923 - 1955	D. Gamboni, po	A	Ma 16-18	A 210
34K1229	SE	Baudelaire, critique d'art	M. Le Mens, ma	A	Me 08-10	B 108
32K1224	CS	"Chalo India!" Introduction à l'art indien moderne et contemporain, de Tagore à Gupta	C. Eidenbenz, ce	A	Me 12-14	B 214
223O121	CS	Histoire et médecine : La mélancolie au carrefour de la peinture, de la musique, de l'histoire et de la psychiatrie	M. Louis-Courvoisier, pas M. Stauffer, past	A	Je 16-18	
34K1191	SE	De "l'inquiétante étrangeté" à "l'étrange familiarité" : dialectique du "heimlich" et du "unheimlich" dans l'art contemporain	V. Mavridorakis, ext	P	Ma 10-12 4e étage	MAMCO
34K1232	SE	Autour d'Amrita Sher-Gil : regards croisés entre Paris, Budapest et l'Inde des années 1930	C. Eidenbenz, ce	P	Ma 14-16	B 220
34K1230	CS	Natures de la ligne	M. Le Mens, ma	P	Me 08-10	B 108
34K1231	SE	Avant-garde et politique dans l'Espagne de Franco : internationalisme, contreculture et engagement	NN	P	Me 12-14	B 220
32K1222	CS	Approfondissement : histoire de l'architecture	L. el-Wakil, pas	P	Me 18-20	U 159
30K1161	SE	Art et maladie mentale	S. Kristensen, ar3	P	Ve 08-10	B 220
34K1227	CS	Arts appliqués à l'architecture	L. el-Wakil, pas	P	Ve 10-12	U 259

2 x 2h/Semestre de CR ou de SE, portant sur l'un des champs offerts par l'unité d'histoire de l'art : art asiatique

34K1193	CR	Du stupa à la pagode, le voyage d'un monument bouddhique en Asie	H. Loveday, cc	AN	Ve 10-12	Coll Baur
---------	----	--	----------------	----	----------	-----------

2 x 2h/Semestre de CR ou de SE, portant sur l'un des champs offerts par l'unité d'histoire de l'art : architecture

34K1228	CS	Architectures du XXe siècle : modernes et contemporaines	C. Simonnet, po	AN	Je 14-16	U 159
32K1222	CS	Approfondissement : histoire de l'architecture	L. el-Wakil, pas	P	Me 18-20	U 159
34K1227	CS	Arts appliqués à l'architecture	L. el-Wakil, pas	P	Ve 10-12	U 259

MA4 : Champ à choix II

MA4 : Champ à choix II

2 x 2h/Semestre de CR ou de SE, portant sur l'un des champs offerts par l'unité d'histoire de l'art : période médiévale

34K1175 CS	Les arts dans le duché de Savoie (1436 - 1536)	F. Elsig, pas	A	Me 10-12	B 220
223O121 CS	Histoire et médecine : La mélancolie au carrefour de la peinture, de la musique, de l'histoire et de la psychiatrie	M. Louis-Courvoisier, pas M. Stauffer, past	A	Je 16-18	
34K1207 CS	Les arts à Lyon aux XVe et XVIe siècles	F. Elsig, pas	P	Me 10-12	B 220
32K1222 CS	Approfondissement : histoire de l'architecture	L. el-Wakil, pas	P	Me 18-20	U 159

2 x 2h/Semestre de CR ou de SE, portant sur l'un des champs offerts par l'unité d'histoire de l'art : période moderne

32K1165 CS	Art et sexualité en Europe (1400 - 1800)	J. Blanc, pas	A	Ma 08-10	B 220
32K1204 SE	Splendide isolement? Le portrait britannique (1530 - 1830)	A. Benza, as J. Blanc, pas	A	Me 10-12	B 105
223O121 CS	Histoire et médecine : La mélancolie au carrefour de la peinture, de la musique, de l'histoire et de la psychiatrie	M. Louis-Courvoisier, pas M. Stauffer, past	A	Je 16-18	
34K1181 CS	Johannes Vermeer (introduction aux méthodes de la monographie)	J. Blanc, pas	P	Ma 16-18	B 220
32K1222 CS	Approfondissement : histoire de l'architecture	L. el-Wakil, pas	P	Me 18-20	U 159
34K1227 CS	Arts appliqués à l'architecture	L. el-Wakil, pas	P	Ve 10-12	U 259

MA4 : Champ à choix II

2 x 2h/Semestre de CR ou de SE, portant sur l'un des champs offerts par l'unité d'histoire de l'art : période contemporaine

34K1238	SE	Temps vécu et temps figuré. Albums photographiques privés	C. Joschke, cc	A	Lu 14-16	B 002
34K1185	SE	«Under the big black sun» : art, actions et expérimentations à Los Angeles depuis les années 1970	V. Mavridorakis, ext	A	Ma 10-12 4e étage	MAMCO
34K1190	CS	Vive le travail! Décors pour le Bureau International du Travail, 1923 - 1955	D. Gamboni, po	A	Ma 16-18	A 210
34K1229	SE	Baudelaire, critique d'art	M. Le Mens, ma	A	Me 08-10	B 108
32K1224	CS	"Chalo India!" Introduction à l'art indien moderne et contemporain, de Tagore à Gupta	C. Eidenbenz, ce	A	Me 12-14	B 214
223O121	CS	Histoire et médecine : La mélancolie au carrefour de la peinture, de la musique, de l'histoire et de la psychiatrie	M. Louis-Courvoisier, pas M. Stauffer, past	A	Je 16-18	
34K1191	SE	De "l'inquiétante étrangeté" à "l'étrange familiarité" : dialectique du "heimlich" et du "unheimlich" dans l'art contemporain	V. Mavridorakis, ext	P	Ma 10-12 4e étage	MAMCO
34K1232	SE	Autour d'Amrita Sher-Gil : regards croisés entre Paris, Budapest et l'Inde des années 1930	C. Eidenbenz, ce	P	Ma 14-16	B 220
34K1230	CS	Natures de la ligne	M. Le Mens, ma	P	Me 08-10	B 108
34K1231	SE	Avant-garde et politique dans l'Espagne de Franco : internationalisme, contreculture et engagement	NN	P	Me 12-14	B 220
32K1222	CS	Approfondissement : histoire de l'architecture	L. el-Wakil, pas	P	Me 18-20	U 159
30K1161	SE	Art et maladie mentale	S. Kristensen, ar3	P	Ve 08-10	B 220
34K1227	CS	Arts appliqués à l'architecture	L. el-Wakil, pas	P	Ve 10-12	U 259

2 x 2h/Semestre de CR ou de SE, portant sur l'un des champs offerts par l'unité d'histoire de l'art : art asiatique

34K1193	CR	Du stupa à la pagode, le voyage d'un monument bouddhique en Asie	H. Loveday, cc	AN	Ve 10-12	Coll Baur
---------	----	--	----------------	----	----------	-----------

2 x 2h/Semestre de CR ou de SE, portant sur l'un des champs offerts par l'unité d'histoire de l'art : architecture

34K1228	CS	Architectures du XXe siècle : modernes et contemporaines	C. Simonnet, po	AN	Je 14-16	U 159
32K1222	CS	Approfondissement : histoire de l'architecture	L. el-Wakil, pas	P	Me 18-20	U 159
34K1227	CS	Arts appliqués à l'architecture	L. el-Wakil, pas	P	Ve 10-12	U 259

MUSICOLOGIE

Baccalauréat universitaire (Bachelor of Arts, BA) - Musicologie

BA1 : Introduction aux études de musicologie

2h/Semestre de SE, Introduction à la recherche musicologique

32K2131	SE	Introduction à la recherche musicologique	C. Jeanneret, ma	A	Ma 16-18	B 212a
---------	----	---	------------------	---	----------	--------

2h/Semestre, Enseignements à choisir dans une liste mise à jour régulièrement

32K2135	SE	Interprétation et pratiques d'exécution : la musique ancienne	C. Jeanneret, ma	A	Me 08-10	B 212a
---------	----	---	------------------	---	----------	--------

32K2134	SE	Musiciennes des XVIe et XVIIe siècles : femmes privées, femmes publiques	C. Jeanneret, ma	P	Ma 16-18	B 212a
---------	----	--	------------------	---	----------	--------

32K2240	SE	Interprétation et pratiques d'exécution : XVIIIe et XIXe siècles	C. Jeanneret, ma	P	Me 08-10	B 212a
---------	----	--	------------------	---	----------	--------

BA2 : Contrepoint et harmonie

BA3 : Grammaire et histoire musicale

2h/Semestre, Enseignement Grammaire et histoire musicale I

32K2010	CS	Grammaire et histoire musicale I	B. Boccadoro, po	A	Lu 14-16	B 212a
---------	----	----------------------------------	------------------	---	----------	--------

2h/Semestre, Enseignement Grammaire et histoire musicale II

32K2125	CS	Grammaire et histoire musicale II	B. Boccadoro, po	P	Lu 14-16	B 212a
---------	----	-----------------------------------	------------------	---	----------	--------

2h/Semestre, Enseignement Grammaire et histoire musicale III

32K2012	CS	Grammaire et histoire musicale III	N. Rieben, ce	A	Lu 16-18	B 212a
---------	----	------------------------------------	---------------	---	----------	--------

2h/Semestre, Enseignement Grammaire et histoire musicale IV

32K2013	CS	Grammaire et histoire musicale IV	Y. Fournier, as	P	Lu 16-18	B 212a
---------	----	-----------------------------------	-----------------	---	----------	--------

BA4 : Histoire de la notation

Demi-module BA4a : Notation I

2h/Semestre de SE, Histoire de la notation I

32K2015	SE	Histoire de la notation I	N. Rieben, ce	P	Ma 10-12	B 212a
---------	----	---------------------------	---------------	---	----------	--------

Demi-module BA4b : Notation II

2h/Semestre de SE, Histoire de la notation II

32K2016	SE	Histoire de la notation II	N. Rieben, ce	A	Ma 10-12	B 212a
---------	----	----------------------------	---------------	---	----------	--------

BA5 : Enseignement spécifique I

Demi-module BA5a : Enseignement spécifique Ia

2h/Semestre, Enseignement à choix

32K2136	CS	La musique de scène comme lieu de rencontre des arts du temps et de l'espace	B. Boccadoro, po	A	Lu 10-12	B 212a
32K2241	SE	Musica practica au XVIe siècle : textes et contextes	Y. Fournier, as	A	Lu 12-14	B 212a
32K2210	CS	Une histoire sociologique du vieux jazz	B. Boccadoro, po	A	Ma 13-15	EPFL ELA2
32K2135	SE	Interprétation et pratiques d'exécution : la musique ancienne	C. Jeanneret, ma	A	Me 08-10	B 212a
32K2244	CS	Quelle histoire de la musique du XXe siècle?	U. Mosch, po	A	Me 12-14	B 212a
32K2245	SE	Introduction à l'esthétique musicale	U. Mosch, po	A	Je 10-12	B 212a
32K2246	SE	Hector Berlioz	U. Mosch, po	A	Je 14-16	B 212a
32K2139	CS	Pathos et déviation harmonique : lectures modernes d'une idée antique	B. Boccadoro, po	P	Lu 10-12	B 212a
30K2242	CS	La musique et les passions	B. Boccadoro, po	P	Ma 14-16	B 212a
32K2134	SE	Musiciennes des XVIe et XVIIe siècles : femmes privées, femmes publiques	C. Jeanneret, ma	P	Ma 16-18	B 212a
32K2240	SE	Interprétation et pratiques d'exécution : XVIIIe et XIXe siècles	C. Jeanneret, ma	P	Me 08-10	B 212a
32K2247	CS	Qu'est-ce que le romantisme?	U. Mosch, po	P	Me 10-12	B 212a
34K2243	SE	Roland de Lassus maître de chapelle à la cour de Bavière	A. Giardina, ext	P	Me 12-14	B 212a
34K2088	SE	Histoire et techniques de l'édition musicale	N. Rieben, ce	P	Me 14-16	B 212a
32K2248	SE	Introduction à l'analyse de la musique après 1950	U. Mosch, po	P	Je 10-12	B 212a
32K2249	SE	Haendel et les genres musicaux de son époque	U. Mosch, po	P	Je 14-16	B 212a

Demi-module BA5b : Enseignement spécifique Ib

Demi-module BA5b : Enseignement spécifique Ib

2h/Semestre, Enseignement à choix

32K2136	CS	La musique de scène comme lieu de rencontre des arts du temps et de l'espace	B. Boccadoro, po	A	Lu 10-12	B 212a
32K2241	SE	Musica practica au XVIe siècle : textes et contextes	Y. Fournier, as	A	Lu 12-14	B 212a
32K2210	CS	Une histoire sociologique du vieux jazz	B. Boccadoro, po	A	Ma 13-15	EPFL ELA2
32K2135	SE	Interprétation et pratiques d'exécution : la musique ancienne	C. Jeanneret, ma	A	Me 08-10	B 212a
32K2244	CS	Quelle histoire de la musique du XXe siècle?	U. Mosch, po	A	Me 12-14	B 212a
32K2245	SE	Introduction à l'esthétique musicale	U. Mosch, po	A	Je 10-12	B 212a
32K2246	SE	Hector Berlioz	U. Mosch, po	A	Je 14-16	B 212a
32K2139	CS	Pathos et déviation harmonique : lectures modernes d'une idée antique	B. Boccadoro, po	P	Lu 10-12	B 212a
30K2242	CS	La musique et les passions	B. Boccadoro, po	P	Ma 14-16	B 212a
32K2134	SE	Musiciennes des XVIe et XVIIe siècles : femmes privées, femmes publiques	C. Jeanneret, ma	P	Ma 16-18	B 212a
32K2240	SE	Interprétation et pratiques d'exécution : XVIIIe et XIXe siècles	C. Jeanneret, ma	P	Me 08-10	B 212a
32K2247	CS	Qu'est-ce que le romantisme?	U. Mosch, po	P	Me 10-12	B 212a
34K2243	SE	Roland de Lassus maître de chapelle à la cour de Bavière	A. Giardina, ext	P	Me 12-14	B 212a
34K2088	SE	Histoire et techniques de l'édition musicale	N. Rieben, ce	P	Me 14-16	B 212a
32K2248	SE	Introduction à l'analyse de la musique après 1950	U. Mosch, po	P	Je 10-12	B 212a
32K2249	SE	Haendel et les genres musicaux de son époque	U. Mosch, po	P	Je 14-16	B 212a

BA6 : Enseignement spécifique II

Demi-module BA6a : Enseignement spécifique IIa

Demi-module BA6a : Enseignement spécifique IIa

2h/Semestre, Enseignement à choix

32K2136	CS	La musique de scène comme lieu de rencontre des arts du temps et de l'espace	B. Boccadoro, po	A	Lu 10-12	B 212a
32K2241	SE	Musica practica au XVIe siècle : textes et contextes	Y. Fournier, as	A	Lu 12-14	B 212a
32K2210	CS	Une histoire sociologique du vieux jazz	B. Boccadoro, po	A	Ma 13-15	EPFL ELA2
32K2135	SE	Interprétation et pratiques d'exécution : la musique ancienne	C. Jeanneret, ma	A	Me 08-10	B 212a
32K2244	CS	Quelle histoire de la musique du XXe siècle?	U. Mosch, po	A	Me 12-14	B 212a
32K2245	SE	Introduction à l'esthétique musicale	U. Mosch, po	A	Je 10-12	B 212a
32K2246	SE	Hector Berlioz	U. Mosch, po	A	Je 14-16	B 212a
32K2139	CS	Pathos et déviation harmonique : lectures modernes d'une idée antique	B. Boccadoro, po	P	Lu 10-12	B 212a
30K2242	CS	La musique et les passions	B. Boccadoro, po	P	Ma 14-16	B 212a
32K2134	SE	Musiciennes des XVIe et XVIIe siècles : femmes privées, femmes publiques	C. Jeanneret, ma	P	Ma 16-18	B 212a
32K2240	SE	Interprétation et pratiques d'exécution : XVIIIe et XIXe siècles	C. Jeanneret, ma	P	Me 08-10	B 212a
32K2247	CS	Qu'est-ce que le romantisme?	U. Mosch, po	P	Me 10-12	B 212a
34K2243	SE	Roland de Lassus maître de chapelle à la cour de Bavière	A. Giardina, ext	P	Me 12-14	B 212a
34K2088	SE	Histoire et techniques de l'édition musicale	N. Rieben, ce	P	Me 14-16	B 212a
32K2248	SE	Introduction à l'analyse de la musique après 1950	U. Mosch, po	P	Je 10-12	B 212a
32K2249	SE	Haendel et les genres musicaux de son époque	U. Mosch, po	P	Je 14-16	B 212a

Demi-module BA6b : Enseignement spécifique IIb

Demi-module BA6b : Enseignement spécifique IIb

2h/Semestre, Enseignement à choix

32K2136	CS	La musique de scène comme lieu de rencontre des arts du temps et de l'espace	B. Boccadoro, po	A	Lu 10-12	B 212a
32K2241	SE	Musica practica au XVIe siècle : textes et contextes	Y. Fournier, as	A	Lu 12-14	B 212a
32K2210	CS	Une histoire sociologique du vieux jazz	B. Boccadoro, po	A	Ma 13-15	EPFL ELA2
32K2135	SE	Interprétation et pratiques d'exécution : la musique ancienne	C. Jeanneret, ma	A	Me 08-10	B 212a
32K2244	CS	Quelle histoire de la musique du XXe siècle?	U. Mosch, po	A	Me 12-14	B 212a
32K2245	SE	Introduction à l'esthétique musicale	U. Mosch, po	A	Je 10-12	B 212a
32K2246	SE	Hector Berlioz	U. Mosch, po	A	Je 14-16	B 212a
32K2139	CS	Pathos et déviation harmonique : lectures modernes d'une idée antique	B. Boccadoro, po	P	Lu 10-12	B 212a
30K2242	CS	La musique et les passions	B. Boccadoro, po	P	Ma 14-16	B 212a
32K2134	SE	Musiciennes des XVIe et XVIIe siècles : femmes privées, femmes publiques	C. Jeanneret, ma	P	Ma 16-18	B 212a
32K2240	SE	Interprétation et pratiques d'exécution : XVIIIe et XIXe siècles	C. Jeanneret, ma	P	Me 08-10	B 212a
32K2247	CS	Qu'est-ce que le romantisme?	U. Mosch, po	P	Me 10-12	B 212a
34K2243	SE	Roland de Lassus maître de chapelle à la cour de Bavière	A. Giardina, ext	P	Me 12-14	B 212a
34K2088	SE	Histoire et techniques de l'édition musicale	N. Rieben, ce	P	Me 14-16	B 212a
32K2248	SE	Introduction à l'analyse de la musique après 1950	U. Mosch, po	P	Je 10-12	B 212a
32K2249	SE	Haendel et les genres musicaux de son époque	U. Mosch, po	P	Je 14-16	B 212a

BA7 : Identification et commentaire d'oeuvres

1h/Année, Encadrement personnalisé

32K2023	SE	Préparation aux examens des modules BA3 et BA7 (Encadrement personnalisé)	N. Rieben, ce	AN	Ma 12-14	B 212a	ts 15j
---------	----	---	---------------	----	----------	--------	--------

Maîtrise universitaire (Master of Arts, MA) - Musicologie

MA1 : Philologie, édition et pratiques d'exécution

2h/Semestre, Enseignement à choix I

32K2241	SE	Musica practica au XVIe siècle : textes et contextes	Y. Fournier, as	A	Lu 12-14	B 212a
32K2135	SE	Interprétation et pratiques d'exécution : la musique ancienne	C. Jeanneret, ma	A	Me 08-10	B 212a
32K2240	SE	Interprétation et pratiques d'exécution : XVIIIe et XIXe siècles	C. Jeanneret, ma	P	Me 08-10	B 212a
34K2088	SE	Histoire et techniques de l'édition musicale	N. Rieben, ce	P	Me 14-16	B 212a

MA1 : Philologie, édition et pratiques d'exécution

2h/Semestre, Enseignement à choix II

32K2241	SE	Musica practica au XVIe siècle : textes et contextes	Y. Fournier, as	A	Lu 12-14	B 212a
32K2135	SE	Interprétation et pratiques d'exécution : la musique ancienne	C. Jeanneret, ma	A	Me 08-10	B 212a
32K2240	SE	Interprétation et pratiques d'exécution : XVIIIe et XIXe siècles	C. Jeanneret, ma	P	Me 08-10	B 212a
34K2088	SE	Histoire et techniques de l'édition musicale	N. Rieben, ce	P	Me 14-16	B 212a

MA2 : Théorie et esthétique

2h/Semestre, Enseignement à choix I

32K2136	CS	La musique de scène comme lieu de rencontre des arts du temps et de l'espace	B. Boccadoro, po	A	Lu 10-12	B 212a
32K2241	SE	Musica practica au XVIe siècle : textes et contextes	Y. Fournier, as	A	Lu 12-14	B 212a
32K2210	CS	Une histoire sociologique du vieux jazz	B. Boccadoro, po	A	Ma 13-15	EPFL ELA
32K2135	SE	Interprétation et pratiques d'exécution : la musique ancienne	C. Jeanneret, ma	A	Me 08-10	B 212a
32K2244	CS	Quelle histoire de la musique du XXe siècle?	U. Mosch, po	A	Me 12-14	B 212a
32K2245	SE	Introduction à l'esthétique musicale	U. Mosch, po	A	Je 10-12	B 212a
32K2246	SE	Hector Berlioz	U. Mosch, po	A	Je 14-16	B 212a
32K2139	CS	Pathos et déviation harmonique : lectures modernes d'une idée antique	B. Boccadoro, po	P	Lu 10-12	B 212a
30K2242	CS	La musique et les passions	B. Boccadoro, po	P	Ma 14-16	B 212a
32K2134	SE	Musiciennes des XVIe et XVIIe siècles : femmes privées, femmes publiques	C. Jeanneret, ma	P	Ma 16-18	B 212a
32K2240	SE	Interprétation et pratiques d'exécution : XVIIIe et XIXe siècles	C. Jeanneret, ma	P	Me 08-10	B 212a
32K2247	CS	Qu'est-ce que le romantisme?	U. Mosch, po	P	Me 10-12	B 212a
34K2243	SE	Roland de Lassus maître de chapelle à la cour de Bavière	A. Giardina, ext	P	Me 12-14	B 212a
32K2248	SE	Introduction à l'analyse de la musique après 1950	U. Mosch, po	P	Je 10-12	B 212a
32K2249	SE	Haendel et les genres musicaux de son époque	U. Mosch, po	P	Je 14-16	B 212a

MA2 : Théorie et esthétique

2h/Semestre, Enseignement à choix II

32K2136	CS	La musique de scène comme lieu de rencontre des arts du temps et de l'espace	B. Boccadoro, po	A	Lu 10-12	B 212a
32K2241	SE	Musica practica au XVIe siècle : textes et contextes	Y. Fournier, as	A	Lu 12-14	B 212a
32K2210	CS	Une histoire sociologique du vieux jazz	B. Boccadoro, po	A	Ma 13-15	EPFL ELA2
32K2135	SE	Interprétation et pratiques d'exécution : la musique ancienne	C. Jeanneret, ma	A	Me 08-10	B 212a
32K2244	CS	Quelle histoire de la musique du XXe siècle?	U. Mosch, po	A	Me 12-14	B 212a
32K2245	SE	Introduction à l'esthétique musicale	U. Mosch, po	A	Je 10-12	B 212a
32K2246	SE	Hector Berlioz	U. Mosch, po	A	Je 14-16	B 212a
32K2139	CS	Pathos et déviation harmonique : lectures modernes d'une idée antique	B. Boccadoro, po	P	Lu 10-12	B 212a
30K2242	CS	La musique et les passions	B. Boccadoro, po	P	Ma 14-16	B 212a
32K2134	SE	Musiciennes des XVIe et XVIIe siècles : femmes privées, femmes publiques	C. Jeanneret, ma	P	Ma 16-18	B 212a
32K2240	SE	Interprétation et pratiques d'exécution : XVIIIe et XIXe siècles	C. Jeanneret, ma	P	Me 08-10	B 212a
32K2247	CS	Qu'est-ce que le romantisme?	U. Mosch, po	P	Me 10-12	B 212a
34K2243	SE	Roland de Lassus maître de chapelle à la cour de Bavière	A. Giardina, ext	P	Me 12-14	B 212a
32K2248	SE	Introduction à l'analyse de la musique après 1950	U. Mosch, po	P	Je 10-12	B 212a
32K2249	SE	Haendel et les genres musicaux de son époque	U. Mosch, po	P	Je 14-16	B 212a

MA3 : Analyse

2h/Semestre, Enseignement à choix I

30K2242	CS	La musique et les passions	B. Boccadoro, po	P	Ma 14-16	B 212a
34K2243	SE	Roland de Lassus maître de chapelle à la cour de Bavière	A. Giardina, ext	P	Me 12-14	B 212a
32K2248	SE	Introduction à l'analyse de la musique après 1950	U. Mosch, po	P	Je 10-12	B 212a

2h/Semestre, Enseignement à choix II

30K2242	CS	La musique et les passions	B. Boccadoro, po	P	Ma 14-16	B 212a
34K2243	SE	Roland de Lassus maître de chapelle à la cour de Bavière	A. Giardina, ext	P	Me 12-14	B 212a
32K2248	SE	Introduction à l'analyse de la musique après 1950	U. Mosch, po	P	Je 10-12	B 212a

MA4 : Stage en institution

MA5 : Conservatoire: niveau avancé

LITTÉRATURE COMPARÉE

Baccalauréat universitaire (Bachelor of Arts, BA) - Littérature comparée

BA1 : Questions de Littérature comparée I : Théorie(s) littéraire(s)**1h/Année ou 2h/Semestre de CR**

32L1025 CR Questions de littérature comparée : Théorie littéraire D. Spurr, po A Ma 10-12 B 307

2 x 1h/Année ou 2 x 2h/Semestre de SE

32L1026 SE Textes théoriques et littéraires A. Cerfon, as A Me 14-16 B 305

32L1027 SE Errances et errements A. Cerfon, as P Me 14-16 B 305

BA2 : Questions de Littérature comparée II : Genres et thèmes littéraires**1h/Année de CR ou de CS ou 2h/Semestre de CR ou de CS**

34L1038 CR L'idée de "race" dans la littérature moderne: de la fin des Lumières à l'époque contemporaine M. Winkler, po A Lu 16-18 B 220

2 x 1h/Année de SE ou 2 x 2h/ Semestre de SE

32L1024 SE Séminaire d'accompagnement du CS L'idée de "race" J. Wagner, sa A Ma 18-20 B 214

32L1039 SE Théorie du roman C. Isensee, as P Ma 12-14 A 306

BA3 : Questions de Littérature comparée III : Epoques littéraires**1h/Année de CR ou de CS ou 2h/Semestre de CR ou de CS**

34L1023 CR Sentiments et idéaux poétiques : Baudelaire et Coleridge P. Lombardo, po A Me 12-14 B 105

2 x 1h/Année de SE ou 2 x 2h/ Semestre de SE

32L1029 SE Sentiments et idéaux poétiques au XIXe siècle I. Vicovanu Bota, cc/cols A Lu 16-18 B 305

32L1030 SE Penser l'espace et le temps au XXe siècle (P. Valéry, V. Woolf, Th. Mann, K. Mansfield) I. Vicovanu Bota, cc/cols P Lu 16-18 A 112

BA4 : Questions de Littérature comparée IV : Les grands textes de la littérature universelle

BA4 : Questions de Littérature comparée IV : Les grands textes de la littérature universelle

3 x 1h/Année de CR ou de CS ou de SE ou 3 x 2h/Semestre de CR ou de CS ou de SE, à choix parmi la liste établie par les responsables du programme

32F2288	SE	Cesare Beccaria e Vittorio Alfieri : illuminismo e satira dei Lumi nell'Italia del secondo Settecento	M. Danzi, pas	AN Lu 16-18	SO 013	
32G6033	CR	Histoire de la littérature japonaise	E. Lozerand, cc	AN Lu 16-18	A 306	ts 15j
32G1124	CR	Introduction à la littérature arabe moderne	P. Dove, ce	AN Lu 16-17	A 113	
32G5141	CS	Grandes oeuvres de la littérature chinoise (en traduction)	J. Ng Chin Yue, ar2/sa P. Tran, as M. Widmer, coa/sa N. Zufferey, po	AN Ma 08-10	A 210	
32F2213	CR	Purgatorio I - XVII	R. Leporatti, po	AN Ma 10-12	SO 013	
32H1044	CR	Le cycle épique	P. Schubert, po	A Lu 14-15	B 109	
32A0068	SE	Diderot : "Le supplément au voyage de Bougainville"	M. Rueff, po	A Lu 18-20	A 206	
32D0137	SE	Mythos und Mythologie in der Lyrik von Hölderlin bis Rilke	M. Winkler, po J. Wagner, sa	A Ma 16-18	B 214a	
32B0080	CS	Aux origines des littératures romanes	C. Alvar, po	A Me 08-10	B 107	
34D0138	SE	Thomas Manns Jahrhundertroman "Buddenbrooks"	M. Winkler, po H. Dotzauer, sa	A Me 10-12	B 214	
30G3095	CR	"La ville la plus préméditée du monde" : Saint Pétersbourg dans la littérature russe (cours public)	J.-P. Jaccard, po	A Me 11-12	B 112	
32E0184	SE	Natural Supernaturalism : Wordsworth and the Romantic Revolution	S. Macduff, as	A Me 12-14	B 305	
32F1277	SE	Teatro español del siglo de Oro	A. Madronal, po	A Me 14-16	MS 180	
34F1250	SE	El realismo mágico	D. Phillipps-López, cc	A Je 10-12	B 307	
32H1237	CR	Alexandrie, phare du monde hellénistique	A. Kolde, cc	P Lu 14-15	B 109	
34A0069	SE	Brésil français (II) : la France Equinoxiale	F. Tinguely, po	P Ma 12-14	A 214	
34L1037	SE	La critique postcoloniale: théorie et exemples littéraires	M. Winkler, po J. Wagner, sa	P Ma 16-18	B 214	
32E0139	SE	Same Difference : The Double in Modern Scottish Literature	S. Macduff, as	P Me 10-12	B 302	
32D0136	SE	Witz und Satire in der deutschen Literatur: Von Heinrich Heine bis Sigmund Freud	M. Winkler, po H. Dotzauer, sa	P Me 10-12	B 214	
30G3096	CR	"Qui pleurera cette femme?" : le "vrai" XXe siècle d'Anna Akhmatova (cours public)	J.-P. Jaccard, po	P Me 11-12	B 112	
34F2220	SE	La poesia di Orelli da "L'ora del tempo" a "Sinopie" (1962 - 1977)	M. Danzi, pas	P Me 12-14	B 110	

BA4 : Questions de Littérature comparée IV : Les grands textes de la littérature universelle

32E0186	SE	Whitman and Dickinson : Letters to the World	D. Spurr, po	P	Me 12-14	A 214	
32H1055	SE	Présence des lieux de mémoire dans la littérature grecque: préparation au voyage d'études	P. Schubert, po	P	Me 14-16	B 103	
32G5262	SE	La littérature chinoise moderne : corps et genre	V. Vuilleumier, ce	P	Je 12-14	A 306	ts 15j
			V. Vuilleumier, ce	P	Je 16-18	B 104	ts 15j
32F1169	SE	Textos fundamentales de la literatura española del siglo XIX	E. Diaz Navarro, cc	P	Ve 10-12	A 210	
34F1249	SE	Mario Vargas Llosa	A. Azougarh, mer	P	Ve 12-14	B 015	

BA5 : Première Littérature complémentaire**BA6 : Discipline complémentaire****BA6 : Deuxième littérature complémentaire****BA6 : Champ complémentaire****BA7 : Littérature comparée**

BA7 : Littérature comparée

3 x 1h/Année de CR ou de CS ou de SE ou 3 x 2h/Semestre de CR ou de CS ou de SE, à choix parmi la liste établie par les responsables du programme.

34L1038	CR	L'idée de "race" dans la littérature moderne: de la fin des Lumières à l'époque contemporaine	M. Winkler, po	A	Lu 16-18	B 220	
32D0137	SE	Mythos und Mythologie in der Lyrik von Hölderlin bis Rilke	M. Winkler, po J. Wagner, sa	A	Ma 16-18	B 214a	
34D0138	SE	Thomas Manns Jahrhundertroman "Buddenbrooks"	M. Winkler, po H. Dotzauer, sa	A	Me 10-12	B 214	
32A0026	SE	La narration dans le western : réalités et légendes	L. Darbellay, ce	A	Me 14-16	B 101	
32L1036	SE	Point de mire : savoir et subjectivité dans le vidéo-essai	V. Wagner, mer	A	Me 14-16	SO 013	
34A0089	SE	De la littérature mondiale : généalogies et perspectives contemporaines	J. David, pas	A	Ve 10-12	A 303	
32L1039	SE	Théorie du roman	C. Isensee, as	P	Ma 12-14	A 306	
34L1037	SE	La critique postcoloniale: théorie et exemples littéraires	M. Winkler, po J. Wagner, sa	P	Ma 16-18	B 214	
32D0136	SE	Witz und Satire in der deutschen Literatur: Von Heinrich Heine bis Sigmund Freud	M. Winkler, po H. Dotzauer, sa	P	Me 10-12	B 214	
32A0025	SE	Le rythme et le temps au cinéma (Kubrick, Van Sant, De Palma)	P. Lombardo, po	P	Me 12-14	B 105	
32L4005	TP	Lectures critiques et concepts théoriques en marge du cours	A. Vannouvong, cc	P	Ve 08-10	A 211	ts 15j
30L4035	CR	"L'habit fait l'homme". Rhétorique vestimentaire, maquillage et performance du genre (cours public)	Y. Foehr-Janssens, po A. Vannouvong, cc et collaborateurs	P	Ve 10-12	A 206	
32L4006	SE	Théorie et méthodologie des études genre en littérature	A. Vannouvong, cc	P	Ve 14-16	B 305	

Maîtrise universitaire (Master of Arts, MA) - Littérature comparée**MA1 : Thèmes et problèmes de littérature générale**

1h/Année de CR ou de CS ou 2h/Semestre de CR ou de CS

34L1038	CR	L'idée de "race" dans la littérature moderne: de la fin des Lumières à l'époque contemporaine	M. Winkler, po	A	Lu 16-18	B 220	
32A0080	CR	Poétique et histoire du texte dramatique	E. Eigenmann, pas	A	Ma 14-16	B 105	
34L1023	CR	Sentiments et idéaux poétiques : Baudelaire et Coleridge	P. Lombardo, po	A	Me 12-14	B 105	

MA1 : Thèmes et problèmes de littérature générale

2 x 1h/Année de SE ou 2 x 2h/Semestre de SE

34A0058 SE	Penser le cinéma (Eisenstein, Kubrick, etc.)	P. Lombardo, po	A	Ma 16-18	B 112	
34G3247 SE	Voyages, expéditions, exils et autres "délocalisations" : l'art en déplacement durant le XXe siècle russe (1917 - 1953)	A. Morard, ma	A	Me 08-10	B 307	
34E0148 SE	The Question of Samuel Beckett	D. Spurr, po	A	Je 12-14	A 214	
34A0089 SE	De la littérature mondiale : généalogies et perspectives contemporaines	J. David, pas	A	Ve 10-12	A 303	
32L1039 SE	Théorie du roman	C. Isensee, as	P	Ma 12-14	A 306	
34A0105 SE	Sympathie, empathie, simulation (XVIIIe - XIXe s.)	P. Lombardo, po M. Rueff, po	P	Ma 16-18	A 109	ts 15j
34L1037 SE	La critique postcoloniale: théorie et exemples littéraires	M. Winkler, po J. Wagner, sa	P	Ma 16-18	B 214	
34G3248 SE	Voyages, expéditions, exils et autres "délocalisations" : l'art en déplacement durant le XXe siècle russe (1953 - 2000)	A. Morard, ma	P	Me 08-10	B 307	

MA2 : Littérature comparée avancée

Demi-module MA2a : Littérature comparée avancée a

1h/Année de CR ou de CS ou 2h/Année de CR ou de CS

34L1038 CR	L'idée de "race" dans la littérature moderne: de la fin des Lumières à l'époque contemporaine	M. Winkler, po	A	Lu 16-18	B 220	
-------------------	---	----------------	---	----------	-------	--

Demi-module MA2a : Littérature comparée avancée a**1h/Année de SE ou 2h/Semestre de SE**

34A0081	SE	Littérature et photographie	L. Jenny, po	A	Ma 12-14	A 214
34A0058	SE	Penser le cinéma (Eisenstein, Kubrick, etc.)	P. Lombardo, po	A	Ma 16-18	B 112
32D0137	SE	Mythos und Mythologie in der Lyrik von Hölderlin bis Rilke	M. Winkler, po J. Wagner, sa	A	Ma 16-18	B 214a
34D0138	SE	Thomas Manns Jahrhundertroman "Buddenbrooks"	M. Winkler, po H. Dotzauer, sa	A	Me 10-12	B 214
32L1036	SE	Point de mire : savoir et subjectivité dans le vidéo-essai	V. Wagner, mer	A	Me 14-16	SO 013
34E0148	SE	The Question of Samuel Beckett	D. Spurr, po	A	Je 12-14	A 214
32L1039	SE	Théorie du roman	C. Isensee, as	P	Ma 12-14	A 306
34L1037	SE	La critique postcoloniale: théorie et exemples littéraires	M. Winkler, po J. Wagner, sa	P	Ma 16-18	B 214
32D0136	SE	Witz und Satire in der deutschen Literatur: Von Heinrich Heine bis Sigmund Freud	M. Winkler, po H. Dotzauer, sa	P	Me 10-12	B 214
34E0179	SE	Le roman-limite : Kafka, Céline, Beckett	D. Spurr, po	P	Je 12-14	A 214

Demi-module MA2b : Littérature comparée avancée b**1h/Année de SE ou 2h/Semestre de SE**

32D0137	SE	Mythos und Mythologie in der Lyrik von Hölderlin bis Rilke	M. Winkler, po J. Wagner, sa	A	Ma 16-18	B 214a
34D0138	SE	Thomas Manns Jahrhundertroman "Buddenbrooks"	M. Winkler, po H. Dotzauer, sa	A	Me 10-12	B 214
34E0148	SE	The Question of Samuel Beckett	D. Spurr, po	A	Je 12-14	A 214
34A0089	SE	De la littérature mondiale : généalogies et perspectives contemporaines	J. David, pas	A	Ve 10-12	A 303
32L1039	SE	Théorie du roman	C. Isensee, as	P	Ma 12-14	A 306
34L1037	SE	La critique postcoloniale: théorie et exemples littéraires	M. Winkler, po J. Wagner, sa	P	Ma 16-18	B 214
32D0136	SE	Witz und Satire in der deutschen Literatur: Von Heinrich Heine bis Sigmund Freud	M. Winkler, po H. Dotzauer, sa	P	Me 10-12	B 214
34E0179	SE	Le roman-limite : Kafka, Céline, Beckett	D. Spurr, po	P	Je 12-14	A 214

MA3 : Littérature complémentaire

MA4 : Stage « Cité »

HISTOIRE ET CIVILISATION DU MOYEN AGE

Baccalauréat universitaire (Bachelor of Arts, BA) - H. et c. du Moyen Age

BA1 : Histoire médiévale**1h/Année de CR, Introduction à l'histoire médiévale**

32J0144 CR Une époque contrastée: la fin du Moyen Age F. Morenzoni, po A Me 14-16 B 111

1h/Année de SE, Introduction à l'histoire médiévale

32J0184 SE Les tournois au Moyen Age D. Jaquet, as A Lu 14-16 A 214

32J0210 SE Le corps imaginé : médecine, maladies et santé à la fin du Moyen Âge A.-L. Collet, as A Je 14-16 B 107

32J0244 SE Le XIIIe siècle de Louis IX, roi de France, croisé et saint NN A Je 14-16 A 113

32J0246 SE Saints, tombes saintes, reliques dans le Haut Moyen-Age M. Roch, cc P Lu 10-12 SO 013

32J0237 SE Autour de la table médiévale : alimentation, culture et sociabilité A.-L. Collet, as P Ma 08-10 A 214

1h/Année de SE, Séminaire spécifique

32J0238 SE Les cadres de la vie quotidienne à Paris à la fin de la Guerre de Cent Ans (XVe siècle) NN P Je 14-16 A 113

BA2 : Philosophie médiévale**2h/Année de CR, Philosophie médiévale**

32I0118 CR Introduction à la philosophie médiévale : Logica vetus, logica nova, logica modernorum L. Gazziero, cc/ma A Lu 08-10 B 108

32I0119 CR Introduction à la philosophie médiévale : Dire l'être au Moyen Age L. Gazziero, cc/ma P Lu 08-10 B 108

1h/Année de SE, Séminaire spécifique

34I0122 SE Philosophie médiévale : Philosophie de la traduction : Boèce, traducteur et exégète de Porphyre et Aristote L. Gazziero, cc/ma P Ve 16-18 A 211

BA3 : Histoire de l'art médiéval**1h/Année de CR, Introduction à l'histoire de l'art médiéval**

32K1145 CR Introduction à l'art médiéval I F. Elsig, pas A Ma 10-12 MAH

1h/Année de CS, Histoire de l'art médiéval, approfondissement

32K1148 CR Introduction à l'art médiéval II F. Elsig, pas P Ma 10-12 MAH

BA3 : Histoire de l'art médiéval**1h/Année de SE, Histoire de l'art médiéval, séminaire thématique**

32K1198	SE	Questions de méthode	F. Elsig, pas	A	Me 08-10	B 220
32K1237	SE	La tapisserie, un art complet, fin XIVe - début XVIe s.	C. Decu Teodorescu, sa	A	Je 16-18	U 259
32K1199	SE	Questions de méthode	S. Utz, as	A	Ve 10-12	B 108
32K1203	SE	L'art médiéval en Suisse	F. Elsig, pas	P	Me 08-10	B 220
32K1151	SE	Questions de méthode	C. Decu Teodorescu, sa	P	Je 16-18	U 259
32K1172	SE	Raconter en images au temps de Charlemagne	S. Utz, as	P	Ve 10-12	B 108

BA4 : Langues et littératures latines médiévales**2h/Année de SE, Lecture commentée de textes latins médiévaux**

32B0067	SE	Lecture commentée de textes latins médiévaux : Un recueil de fabliaux en latin, le "Petronius redivivus" ("Pétrone ressuscité")	J.-Y. Tilliette, po	A	Me 16-18	B 110
32B0012	SE	Lecture commentée de textes latins médiévaux : Un roman de chevalerie en vers latins, les "Gesta militum" de Hugues de Mâcon	J.-Y. Tilliette, po	P	Me 16-18	B 110

2h/Année de TP, en relation avec le séminaire

32B0013	TP	Lecture de textes	M. Cuhe, as	AN	Ve 14-16	A 303
---------	----	-------------------	-------------	----	----------	-------

BA5 : Littératures médiévales européennes**BA5 : Littérature française des XIIe et XIIIe siècles****3 x 2h/Semestre de SE, 3 séminaires d'explication de textes français médiévaux XIIe - XIIIe s.**

32B0083	SE	Les "Ovidiana" ("Pyrame et Thisbé", "Narcisse" et "Philomela") : le destin tragique de l'amour	C. Lucken, cc	A	Lu 14-16	A 112
32B0084	SE	De la ruse à l'écriture : le "Roman de Renart"	A. Heneveld, sa	A	Ma 12-14	A 206
32B0092	SE	Les fables du fantasme. La voix lyrique du roman courtois	NN	A	Ve 12-16	A 112 ts 15j
32B0060	SE	Un Roman de rêve : le « Lancelot » en prose V : L'enlèvement de Guenièvre	Y. Foehr-Janssens, po	P	Ma 12-14	A 206
32B0085	SE	"Amadas et Ydoine"	L. Jaquiere, as	P	Me 14-16	A 310
32B0070	SE	Mieux est de ris que de larmes écrire. Les fabliaux	R. Wolf-Bonvin, cc	P	Ve 08-10	A 206

BA5 : Littérature allemande médiévale

BA5 : Littérature allemande médiévale**1h/Année de CR et de SE, Introduction à la littérature et à la culture allemandes médiévales**

32D0009	CR	Introduction à la littérature et culture allemandes médiévales	R. Wetzel, po	A	Ve 10-11	B 214a
32D0010	SE	Introduction à la littérature et culture allemandes médiévales	gr1 R. Wetzel, po	A	Ve 11-12	B 214a
			gr2 R. Schulz, as	A	Ve 11-12	B 103

1h/Année de SE, Introduction « Lire et traduire »

32D0164	SE	Lire et traduire	gr1 R. Schulz, as	P	Je 08-10	B 214
			gr2 R. Schulz, as	P	Je 10-12	B 214

1h/Année de CR, Survol de l'histoire littéraire

32D0165	CR	Wolfram von Eschenbach und sein Parzivalroman	R. Wetzel, po R. Schulz, as A. Sziraky, ce	A	Ve 12-13	B 105
32D0166	CR	Anfänge der deutschen Literatur und Heldenepik	R. Wetzel, po	P	Ve 12-13	B 105

1h/Année de SE, Séminaire moyen en littérature allemande médiévale

32D0171	CS	Der Parzivalstoff in komparatistischer Sicht	A. Sziraky, ce	A	Lu 10-12	B 214
32D0173	SE	Prophezeiungen, Visionen, Zukunftsweisungen	B. Fleith, cc	A	Je 12-14	B 305
32D0169	SE	Der Parzivalroman Wolframs von Eschenbach. Interpretation und Rezeption	R. Wetzel, po R. Schulz, as	A	Je 16-18	A 112
32D0170	SE	Frühe deutsche Lyrik	A. Sziraky, ce	P	Lu 10-12	B 214
32D0172	CS	Literaturbeziehungen im Mittelalter : Französisch-Englisch-Niederländisch-Deutsch	B. Fleith, cc	P	Je 12-14	B 305
32D0167	SE	Das Nibelungenlied und seine Rezeption	R. Wetzel, po	P	Je 16-18	A 112

BA5 : Langues et littératures anglo-saxonnes médiévales**1h/Année de CR, Langues et littératures anglo-saxonnes et médiévales**

32E0112	CR	Medieval England I	L. Perry, smer	A	Ve 10-12	B 112
32E0113	CR	Medieval England II	L. Perry, smer	P	Ve 10-12	B 112

BA5 : Langues et littératures anglo-saxonnes médiévales**2h/Année de SE, Langues et littératures anglo-saxonnes et médiévales**

32E0086	SE	From the Divine to the Demonic : The Medieval Stage and Beyond	S. Brazil, as	A	Lu 14-16	B 305
32E0152	SE	Chaucer's "Canterbury Tales" : Knight, Miller and Reeve	L. Perry, smer	A	Ma 14-16	A 310
32E0167	SE	Margery Kempe : A Woman of Her Time ?	J. Vuille, spdoc	A	Me 14-16	A 214
32E0007	SE	Sir Thomas Malory's "Le Morte Darthur"	S. Brazil, as	P	Lu 14-16	B 305
32E0153	SE	"Beowulf"	L. Perry, smer	P	Ma 14-16	B 105
32E0181	SE	Marriage, Sex and Chastity in Medieval English Literatures	NN	P	Me 12-14	B 305

BA5 : Littérature italienne médiévale et de la Renaissance**1h/Année de CR ou 2h/Année de SE1, Littérature médiévale et de la Renaissance**

32F2213	CR	Purgatorio I - XVII	R. Leporatti, po	AN	Ma 10-12	SO 013
---------	----	---------------------	------------------	----	----------	--------

2h/Année de SE2, Séminaire de littérature médiévale et de la Renaissance

32F2205	SE	Tecnica, stile e esegesi dell' "Arcadia" di Iacopo Sannazaro	M. Danzi, pas	A	Ma 16-18	SO 013
---------	----	--	---------------	---	----------	--------

BA5 : Littérature espagnole médiévale et de la Renaissance**1h/Année de CR, Histoire de la langue**

32F1282	CR	Diacronía del español	D. Mancheva, cc	A	Ma 08-10	B 305
---------	----	-----------------------	-----------------	---	----------	-------

1h/Année de CR, Histoire de la littérature

32F1285	CR	Historia de la literatura de la Edad Media y el Renacimiento	C. Alvar, po	P	Je 10-12	SO 019
---------	----	--	--------------	---	----------	--------

2 x 2h/Semestre de SE, 2 séminaires d'analyse de textes médiévaux

32F1284	SE	Lecturas comentadas de textos medievales	D. Mancheva, cc	P	Ma 08-10	B 305
---------	----	--	-----------------	---	----------	-------

BA5 : Grec byzantin**1h/Année de CS, Introduction à l'étude de la civilisation byzantine**

32H1060	CS	Introduction à l'étude de la civilisation byzantine, période B	A.-L. Rey, mer	AN	Me 10-12	B 110	ts 15j
---------	----	--	----------------	----	----------	-------	--------

1h/Semestre de SE, Etude de civilisation byzantine

66HC000	CR	Constantinople, naissance d'une capitale chrétienne	F. Amsler, ext A.-L. Rey, mer	A	Lu 10-12	B 001b
---------	----	---	----------------------------------	---	----------	--------

1h/Année de TP, Lectures et travaux

32H1063	TP	Travaux pratiques (accompagnant le CS d'introduction 32H1060 et le SE thématique 66HC0003) A: Reliques et miracles à Byzance P: Lectures et travaux complémentaires, par groupes	A.-L. Rey, mer	AN	Ma 14-16	A 320	ts 15j
---------	----	--	----------------	----	----------	-------	--------

BA6 : Sciences auxiliares

2h/Année de SE, Paléographie latine

32J0075 CS Paléographie latine I M. Roch, cc A Lu 10-12 SO 013

32J0076 CS Paléographie latine II F. Morenzoni, po P Je 16-18 A 214

1h/Année de SE, Codicologie

34L5050 SE Introduction à la codicologie: la fabrication du
livre médiéval N. Togni, cc/pd P Ma 16-18 A 210

1h/Année de SE, Diplomatique

BA7 : Module hors discipline

ETUDES GENRE

BA/MA : Introduction aux Etudes Genre

BA/MA : Introduction aux Etudes Genre

2h/Semestre de CR, Cours général en Etudes Genre

30L4035 CR "L'habit fait l'homme". Rhétorique vestimentaire, maquillage et performance du genre (cours public) Y. Foehr-Janssens, po
A. Vannouvong, cc
et collaborateurs P Ve 10-12 A 206

1h/Semestre de TP, Travaux pratiques

32L4005 TP Lectures critiques et concepts théoriques en marge du cours A. Vannouvong, cc P Ve 08-10 A 211 ts 15j

2h/Semestre de SE, Séminaire spécifique en études genre portant sur un sujet lié au cours général

32L4006 SE Théorie et méthodologie des études genre en littérature A. Vannouvong, cc P Ve 14-16 B 305

2h/Semestre de SE, Séminaire orienté « études genre / études femme » (à choisir dans une liste d'enseignements mise à jour chaque année)

32G6044 CR Société et genre dans le Japon contemporain M. Todeschini, cc/ce AN Lu 16-18 B 307 ts 15j

32K1165 CS Art et sexualité en Europe (1400 - 1800) J. Blanc, pas A Ma 08-10 B 220

32G1139 CS L'islam, le voile et l'Occident - Tentative d'une histoire intellectuelle S. Naef, po A Ma 14-16 A 211

32H1232 CS Euripide, Iphigénie à Aulis P. Schubert, po A Me 08-10 A 206

32D0158 SE Personenbezeichnungen, Genus und Sexus D. Elmiger, cols/mer/smer A Me 12-14 B 220

32E0133 SE George Eliot's "Middlemarch" V. Fehlbaum, ce A Me 12-14 A 113

32J0249 SE Echanges amoureux et pratiques familiales à l'époque moderne P. Rieder, cc/cols A Me 14-16 A 211

32L1036 SE Point de mire : savoir et subjectivité dans le vidéo-essai V. Wagner, mer A Me 14-16 SO 013

32F1102 SE Escritoras del siglo XIX V. Gonzalez, as P Lu 12-14 SO 013

32K1150 CR "Un musée d'amour" M. Le Mens, ma P Ma 14-16 MAH

32G1244 CS Voilées, dévoilées, revoilées, féminismes dans le monde arabe S. Naef, po P Ma 14-16 A 211

32K2134 SE Musiciennes des XVIe et XVIIe siècles : femmes privées, femmes publiques C. Jeanneret, ma P Ma 16-18 B 212a

32H1235 CS Aristophane, Lysistrata S. Gallno, ce P Ve 08-10 B 002

2h/Semestre de CR, « Feminist literary theory »

32E0127 CR Literature and Body Dysmorphia D. Madsen, po P Lu 10-12 B 101

BA/MA : Introduction aux Etudes Genre**2h/Semestre de CR, Cours « Introduction à la perspective de genre » (SES)**

4214002 CR Introduction à la perspective de genre A Ve 12-14 M 2160

4214006 SE Genre, sexualités, corps P Lu 10-12 M 4220

Maîtrise universitaire - MA : Etudes Genre**Maîtrise universitaire - MA : Etudes Genre****2h/Semestre de CR, Cours général en Etudes Genre**

30L4035 CR "L'habit fait l'homme". Rhétorique vestimentaire, maquillage et performance du genre (cours public) Y. Foehr-Janssens, po A. Vannouvong, cc et collaborateurs P Ve 10-12 A 206

1h/Semestre de TP, Travaux pratiques

32L4005 TP Lectures critiques et concepts théoriques en marge du cours A. Vannouvong, cc P Ve 08-10 A 211 ts 15j

2h/Semestre de SE, Séminaire spécifique en études genre portant sur un sujet lié au cours général

32L4006 SE Théorie et méthodologie des études genre en littérature A. Vannouvong, cc P Ve 14-16 B 305

Maîtrise universitaire - MA : Etudes Genre**2h/Semestre de SE, Séminaire orienté « études genre / études femme » (à choisir dans une liste d'enseignements mise à jour chaque année)**

34F1248	SE	El género en cuestión : Sor Juana Inès de la Cruz, Carmen Boullosa	V. Wagner, mer	A	Lu 14-16	B 110	
34I0130	SE	La philosophie analytique et les femmes	P. Engel, po	A	Ma 10-14	SO 019	ts 15j
34K1190	CS	Vive le travail! Décors pour le Bureau International du Travail, 1923 - 1955	D. Gamboni, po	A	Ma 16-18	A 210	
32D0158	SE	Personenbezeichnungen, Genus und Sexus	D. Elmiger, cols/mer/smer	A	Me 12-14	B 220	
32L1036	SE	Point de mire : savoir et subjectivité dans le vidéo-essai	V. Wagner, mer	A	Me 14-16	SO 013	
34A0106	SE	Racine, les pièces romaines : "Britannicus, Bérénice, Mithridate"	E. Eigenmann, pas	A	Me 16-18	A 211	
34J0077	CR	L'Amérique latine, 1810 - 2010 : de la République unitaire à la nation multiculturelle	A. Helg, po	A	Je 10-12	A 210	
34J0172	SE	L'Amérique latine, 1810 - 2010 : conflits autour de la construction de la nation	A. Helg, po	A	Je 14-16	SO 019	
34J0260	SE	Les morales de l'enfance, XVe - XVIIe s. Constructions normatives, modèles et représentations, d'Erasmus à Locke	D. Solfaroli Camillocci, cc	P	Lu 14-16	B 107	
34K1232	SE	Autour d'Amrita Sher-Gil : regards croisés entre Paris, Budapest et l'Inde des années 1930	C. Eidenbenz, ce	P	Ma 14-16	B 220	
32K2134	SE	Musiciennes des XVIe et XVIIe siècles : femmes privées, femmes publiques	C. Jeanneret, ma	P	Ma 16-18	B 212a	
4_34J02	SE	Les femmes au travail dans l'Europe contemporaine (1850-1950)	D. Gardey, po S. Kott, po	P	Je 12-14	112	
				P	Je 12-14	AJ 112	
32H1235	CS	Aristophane, Lysistrata	S. Gallno, ce	P	Ve 08-10	B 002	

Séminaire « Genre et littérature » dispensé dans le cadre du programme de Master en Etudes Genre (SES)

4314036	CR	Genre et histoire au XIX-XXe siècles		A	Lu 14-16	M 5220	
4314035	SE	Penser depuis les marges I : postcolonial studies et genre		A	Me 14-16	M 3220	
4314050	SE	Penser depuis les marges II : introduction aux Gays and Lesbians Studies		P	Me 14-16	M 2020	

ETUDES MÉDIÉVALES

Maîtrise universitaire (Master of Arts, MA) - Etudes médiévales

MA1 : Etudes médiévales I

MA1 : Poétiques médiévales (latin et français) et modèles d'écriture

2h/Année de SE, de recherche en littérature française et latine médiévales

34L5042	SE	France et Italie, deux visions concurrentes de l'humanisme à la fin du Moyen Age	P. Frieden, cc	A	Je 10-12	A 208
34L5043	SE	Légendes et récits autour de la Passion : le destin des reliques du Christ	Y. Foehr-Janssens, po J.-Y. Tilliette, po	P	Je 10-12	A 208

1h/Année de SE, d'analyse et d'interprétation littéraire d'un texte français médiéval

34L5044	SE	Les "saints mystères" des fabliaux	R. Wolf-Bonvin, cc	A	Ve 08-10	A 211
34L5045	SE	Les personnages littéraires face à la justice (de la "Chanson de Roland" à Villon)	C. Lucken, cc	P	Lu 14-16	A 112
34L5046	SE	L'éternel retour de Renart : "Renart le Nouvel" de Jacquemart Gielée	H. Bellon-Méguelle, ma	P	Me 16-18	A 310

MA1 : Histoire médiévale, niveau avancé

1h/Année de CR, Histoire médiévale

34J0200	CS	Société et sacré dans le haut Moyen Age	M. Roch, cc	P	Ma 16-18	B 216
---------	----	---	-------------	---	----------	-------

2 x 2h/Semestre de SE, Histoire médiévale

34J0121	CS	Approches de la criminalité ordinaire au Moyen Age	F. Morenzoni, po	A	Me 10-12	A 211
34J0120	CS	De la paléographie à l'édition et à l'étude des documents du Moyen Age	F. Morenzoni, po	P	Me 10-12	A 211

MA1 : Dialectologie

3h/Semestre de CS, Dialectologie

34L5047	CS	Initiation à la dialectologie	O. Collet, pas	A	Je 10-12	B 206
34L5048	CS	Etude de textes dialectaux d'oïl	O. Collet, pas	P	Je 10-12	B 206

MA1 : Philosophie médiévale, niveau avancé

2 x 2h/Semestre de SE, 2 séminaires de philosophie médiévale "avancée"

34I0092	SE	Philosophie juive médiévale : qu'est-ce que le judaïsme? Perspectives médiévales	G. Freudenthal, po	AN	Me 12-14	B 015
34I0136	SE	Philosophie médiévale arabe : Les grands thèmes de la philosophie arabe	N. Germann, cc	AN	Me 16-18	B 305
34I0122	SE	Philosophie médiévale : Philosophie de la traduction : Boèce, traducteur et exégète de Porphyre et Aristote	L. Gazziero, cc/ma	P	Ve 16-18	A 211

MA1 : Approches du livre médiéval**Demi-module MA1a : Edition de textes****2h/Année de SE, en théorie et techniques de l'édition des textes vernaculaires du moyen âge**

34L5049 SE Non donné en 2013 - 2014

Demi-module MA1b : Codicologie**2h/Semestre de SE, en codicologie**

34L5050 SE	Introduction à la codicologie: la fabrication du livre médiéval	N. Togni, cc/pd	P	Ma 16-18	A 210	
------------	---	-----------------	---	----------	-------	--

MA1 : Histoire de l'art médiéval, niveau avancé**2 x 2h/Semestre de SE, 2 séminaires d'histoire de l'art médiéval**

34K1175 CS	Les arts dans le duché de Savoie (1436 - 1536)	F. Elsig, pas	A	Me 10-12	B 220	
------------	--	---------------	---	----------	-------	--

34K1207 CS	Les arts à Lyon aux XVe et XVIe siècles	F. Elsig, pas	P	Me 10-12	B 220	
------------	---	---------------	---	----------	-------	--

MA1 : Littératures du moyen âge**3 x 2h/Semestre de CR ou de CS ou de SE, à choisir dans une liste d'enseignements en littérature regroupés autour d'un thème annuel**

32H1063 TP	Travaux pratiques (accompagnant le CS d'introduction 32H1060 et le SE thématique 66HC0003) A: Reliques et miracles à Byzance P: Lectures et travaux complémentaires, par groupes	A.-L. Rey, mer	AN	Ma 14-16	A 320	ts 15j
32D0171 CS	Der Parzivalstoff in komparatistischer Sicht	A. Sziraky, ce	A	Lu 10-12	B 214	
66HC000 CR	Constantinople, naissance d'une capitale chrétienne	F. Amsler, ext A.-L. Rey, mer	A	Lu 10-12	B 001b	
32D0169 SE	Der Parzivalroman Wolframs von Eschenbach. Interpretation und Rezeption	R. Wetzels, po R. Schulz, as	A	Je 16-18	A 112	
34L5044 SE	Les "saints mystères" des fabliaux	R. Wolf-Bonvin, cc	A	Ve 08-10	A 211	
32J0246 SE	Saints, tombes saintes, reliques dans le Haut Moyen-Age	M. Roch, cc	P	Lu 10-12	SO 013	
6177CR CR	Dominique de Guzman, François d'Assise et leurs disciples au 13ème siècle	M. Grandjean, po	P	Ma 10-12	B 012	
32F1287 SE	Milagros y Hagiografías de Gonzalo de Berceo	S. Finci, ma	P	Ma 12-14	A 310	
34L5043 SE	Légendes et récits autour de la Passion : le destin des reliques du Christ	Y. Foehr-Janssens, po J.-Y. Tilliette, po	P	Je 10-12	A 208	

MA2 : Etudes médiévales II

MA2 : Poétiques médiévales (latin et français) et modèles d'écriture

MA2 : Histoire médiévale, niveau avancé

MA2 : Dialectologie

MA2 : Philosophie médiévale, niveau avancé

MA2 : Approches du livre médiéval

Demi-module MA2a : Edition de textes

Demi-module MA2b : Codicologie

MA2 : Histoire de l'art médiéval, niveau avancé

MA2 : Littératures du moyen âge

MA3 : Etudes médiévales III

MA3 : Poétiques médiévales (latin et français) et modèles d'écriture

MA3 : Histoire médiévale, niveau avancé

MA3 : Dialectologie

MA3 : Philosophie médiévale, niveau avancé

MA3 : Approches du livre médiéval

Demi-module MA3a : Edition de textes

Demi-module MA3b : Codicologie

MA3 : Histoire de l'art médiéval, niveau avancé

MA3 : Littératures du moyen âge

MA : Module à option

MA : Poétiques médiévales (latin et français) et modèles d'écriture

MA : Histoire médiévale, niveau avancé

MA : Dialectologie

MA : Philosophie médiévale, niveau avancé

MA : Approches du livre médiéval

Demi-module MAa : Edition de textes

Demi-module MAb : Codicologie

MA : Histoire de l'art médiéval, niveau avancé

MA : Littératures du moyen âge

MA : Module hors discipline

MA : Champs complémentaires

2 x 2h/Semestre de CR ou de CS ou de SE, à choisir dans une liste d'enseignements publiée annuellement

32H5172	CS	Archéologie chrétienne et médiévale I	J. Terrier, pti	A	Lu 08-10	A 306
66HC000	CR	De la théologie scolastique à la théologie réformée : un changement de paradigme ?	M. Grandjean, po	A	Lu 14-16	B B012
32H5173	CS	Archéologie chrétienne et médiévale II	J. Terrier, pti	P	Lu 08-10	A 306
6177CR	CR	Dominique de Guzman, François d'Assise et leurs disciples au 13ème siècle	M. Grandjean, po	P	Ma 10-12	B 012

MA : Littérature des XIVe et XVe siècles

MA : Langue et littérature d'oc, niveau avancé

MA : Linguistique historique, philologie et lexicographie

ECOLES RATTACHÉES ET PROGRAMMES INTERFACULTAIRES

Baccalauréat universitaire en relations internationales (vue faculté des lettres)

Baccalauréat universitaire en relations internationales (vue faculté des lettres)

Enseignements de la Faculté des lettres pour le BARI

J1H039C CR Histoire contemporaine I et II	a:s) NN	A	Lu 16-18	U 600
	L. Tournes, pas			
	p:es NN	P	Ma 10-12	U 600
	L. Tournes, pas			
32M5002 TP Lectures et travaux en relation avec la Partie II du cours 32M5058. Dates des TP à déterminer en début de semestre (uniquement 4 séances)	O. Dagicour, as	P	Au 00-00	A fixer

**Baccalauréat universitaire en relations internationales
(vue faculté des lettres)**

Enseignements de la Faculté des lettres pour le BARI - 2e partie

32G6016 CR	Aspects de l'histoire moderne et contemporaine de l'Asie	S. Guex, past	AN	Ma 14-15	B 109
J2H042C CR	Diplomatie multilatérale et organisations internationales	S. Zala, cc	A	Lu 10-12	M R280
32J0159 SE	Aspects internationaux de l'histoire des Guerres Mondiales	I. Herrmann Palmieri, pas	A	Lu 14-16	A 113
J2H046S SE	Séminaire sur la diplomatie multilatérale et les organisations internationales (travaux en relation avec le cours J2H042)	gr1 H. Alkhazragi, as S. Zala, cc	A	Lu 14-16	M 2193
		gr2	A	Lu 14-16	M 2130
		gr3	A	Ma 12-14	M 1193
		gr4	A	Lu 16-18	M R150
		gr5	A	Ma 18-20	M S030
32J0133 SE	Conquérir les esprits et les cœurs: La diplomatie culturelle (XIXe-XXIe siècles)	L. Tournes, pas	A	Ma 10-12	B 302
J2H009S SE	Séminaire d'histoire de l'Europe XIXe - XXe siècles	gr01 N. Maggetti, sa	A	Ma 12-14	M 1160
		gr02 N. Maggetti, sa	A	Ma 12-14	M R040
		gr03 E. Serna, as	A	Ma 12-14	U 159
		gr04 M. Rodriguez, sa	A	Ma 12-14	M R150
		gr05 G. Meyer, as	A	Me 10-12	M R040
		gr06 N. Stenger, ce	A	Me 10-12	U 159
		gr07 E. Serna, as	A	Me 10-12	M S040
		gr08 NN	A	Je 16-18	M R040
		gr09 C. Frauenfelder, as	A	Je 18-20	M R040
		gr10 NN	A	Ve 10-12	M 2170
		gr11 C. Frauenfelder, as	A	Ma 12-14	P S05
		gr12 NN	A	Ma 12-14	P S03
		gr13	A	Ve 10-12	M S040
32G6017 CR	Histoire du Japon moderne et contemporain	P.-F. Souyri, po	A	Me 12-14	A 206
32M5076 SE	Nouvelles approches de l'histoire des relations internationales	N. Stenger, ce	A	Me 14-16	B 108
J2H040C CR	Histoire de l'Europe XIXe-XXe siècles	C. Conrad, po	A	Je 14-16	B 106

**Baccalauréat universitaire en relations internationales
(vue faculté des lettres)**

J2H045S SE	Séminaire d'Histoire transnationale des 19e et 20e siècles (travaux en relation avec le cours J2H041)	gr1	S. Farré, ma	P	Lu 14-16	M 2160
		gr2	M.-L. Desgrandchamps, as	P	Lu 14-16	M R160
		gr3	O. Yilmaz, ce	P	Lu 10-12	M R290
		gr4	L. Tournes, pas	P	Ma 12-14	M R160
		gr5	M.-L. Desgrandchamps, as	P	Ma 12-14	M 6220
32J0158 SE	Aspects de l'histoire politique de la Guerre Froide		I. Herrmann Palmieri, pas	P	Lu 14-16	A 113
J2H041C CR	Histoire transnationale des 19e et 20e siècles		L. Tournes, pas	P	Lu 16-18	M 1150
J2H044S SE	Le Moyen-Orient contemporain : le nationalisme, le panarabisme et l'islamisme		O. Yilmaz, ce	P	Ma 12-14	U 259
			O. Yilmaz, ce	P	Me 10-12	M 1170
J2H043S SE	Diplomatie environnementale		M. Schulz, po	P	Me 14-16	A 211
32J0248 SE	Le nazisme, l'Europe et le monde		S. Kott, po	P	Me 16-18	B 002

FRANÇAIS LANGUE ÉTRANGÈRE

Baccalauréat universitaire (Bachelor of Arts, BA) - Français langue étrangère

BA1 : Structures de la langue

1.1, 2h/Semestre de CS, Grammaire I

32M1001 CS Grammaire I L. Benetti, ce A Lu 14-16 B 108

32M1048 TP Grammaire I : travaux pratiques L. Benetti, ce P Lu 14-15 B 002

1.2, 2h/Année de CS, Phonétique et phonologie du français

32M1010 CS Phonétique et phonologie du français I. Racine, ce AN Ma 14-16 B 111

1.3, 2h/Semestre de CS, Construction et usage du lexique

32M1011 CS Construction et usage du lexique F. Zay, ce P Je 16-18 M R070

BA2 : Approche des littératures francophones

2.1, 1h/Année de CR, Méthodes et problèmes en littérature

32A0009 CR Méthodes et problèmes en littérature L. Jenny, po A Me 10-11 B 112
et collaborateurs
et collaborateurs P Me 10-11 B 112
E. Eigenmann, pas

2.2, 2h/Semestre de SE, Explication de texte

32M1081 SE Méthodologie de l'analyse littéraire V. Zuchuat Emery, ce A Me 14-16 B 003
N. Bordessoule
Gillieron, ce
K. Malaussena, ce

2.3, 2 x 2h/Semestre de SE, Littérature en contact (exemples de thèmes selon les années: littérature et francophonie, littérature romande, littérature et voyage, littérature et migration, etc.)

32M1082 SE Poétique du lieu dans la littérature suisse romande V. Zuchuat Emery, ce A Ve 10-12 B 002

32M1083 SE Ecrire en français, à la croisée des langues K. Malaussena, ce P Je 12-14 B 003

BA3 : Etude et pratique des écrits académiques

3.1, 2h/Semestre de CS et 2h/Semestre de TP, Analyse et production de textes académiques

32M1014 CS Analyse et production de textes académiques F. Zay, ce A Lu 10-12 M S050

32M1015 TP Analyse et production de textes académiques gr1 F. Zay, ce A Lu 12-14 M S050
gr2 F. Zay, ce A Ma 16-18 PM 04

3.2, 2h/Semestre de SE, Approche linguistique des discours scientifiques

32M1017 SE Approche linguistique des discours scientifiques A. Grobet, ce P Lu 14-16 B 003

3.3, 2h/Semestre de CR, Grammaire II

32M1018 CR Grammaire II L. Benetti, ce P Ma 16-18 M 1170

BA4 : Approche linguistique : aspects variationnels

Demi-module BA4a : Linguistique française

2 x 2h/Semestre de SE, Séminaires (2) de linguistique française

32C1053	SE	Analyse du discours - introduction	gr1	A. Auchlin, mer	A	Ma 12-14	B 105
32C1054	SE	Lexique	gr1	C. Laenzlinger, cc/mer	A	Ma 14-16	B 104
32C1049	SE	Syntaxe du français	gr1	C. Laenzlinger, cc/mer	A	Je 14-16	B 104
32C1108	SE	Analyse du discours - introduction	gr2	A. Auchlin, mer	P	Ma 12-14	B 105
32C1107	SE	Lexique	gr2	C. Grisot, as	P	Ma 14-16	B 104
32C1114	SE	Syntaxe du français	gr2	C. Laenzlinger, cc/mer	P	Je 12-14	B 112

Demi-module BA4b : Aspects de la variation linguistique en français

2 x 2h/Semestre de SE, Séminaires (2)

32M1063	SE	Normes et variations		L. Benetti, ce	A	Ma 16-18	M 1170
32M1064	SE	Approches des discours		A. Grobet, ce	A	Je 10-12	B 104
32M1066	SE	Grammaire(s) : observation critique		B. Sthioul, ce	P	Je 10-12	MS 050

BA5 : Cultures et idéologies linguistiques

5.1, 2h/Semestre de CR, Français et politique linguistique

32M1025	CR	Français et politique linguistique		L. Gajo, po	A	Ma 12-14	B 002
---------	----	------------------------------------	--	-------------	---	----------	-------

5.2, 2h/Semestre de CR, Français en contact et plurilinguisme

32M1024	CR	Français en contact et plurilinguisme		L. Gajo, po	P	Ma 12-14	B 002
---------	----	---------------------------------------	--	-------------	---	----------	-------

5.3, 2 x 2h/Semestre de SE, Séminaires (2)

32M1068	SE	Minorités linguistiques en francophonie et minorités francophones dans le monde		S. Borel, ce	A	Me 16-18	B 002
32M1079	SE	Didactique du plurilinguisme et intercompréhension		M. Dominguez Fonseca, as	P	Ma 14-16	MS 030
32M1069	SE	La Suisse et ses langues		S. Borel, ce	P	Me 14-16	B 111

BA6 : Linguistique de l'acquisition et introduction à la didactique du FLE

6.1, 2h/Semestre de CR, Introduction à la linguistique de l'acquisition et à la didactique du FLE

32M1030	CR	Introduction à la linguistique de l'acquisition et à la didactique du FLE		L. Gajo, po	A	Lu 12-14	B 112
---------	----	---	--	-------------	---	----------	-------

BA6 : Linguistique de l'acquisition et introduction à la didactique du FLE

6.2, 2h/Semestre de CR, Représentations de la langue et de l'acquisition dans quelques méthodes de FLE

32M1031 CR Représentations de la langue et de l'acquisition dans quelques méthodes de FLE J.-M. Luscher, mer P Lu 12-14 B 109

6.3, 2h/Semestre de SE, Séminaire

32M1032 SE Techniques et supports motivants : jeux, énigmes et humour M. Lenoble, ce A Ma 14-16 B 108

32M1034 SE L'analyse d'erreurs pour une correction formative M. Lenoble, ce A Ve 12-14 M 2150

32M1079 SE Didactique du plurilinguisme et intercompréhension M. Dominguez Fonseca, as P Ma 14-16 MS 030

32M1033 SE Techniques et supports motivants : chansons, images et contes M. Lenoble, ce P Ve 12-14 M R170

BA7 : Techniques de la langue OU Champ complémentaire

BA7 : Techniques de la langue

5h/Année de CS, Synthèse et argumentation

32M1070 CS Synthèse et argumentation I. Racine, ce AN Lu 08-11 B 002
B. Sthioul, ce

I. Racine, ce AN Me 08-10 B 015
B. Sthioul, ce

32M1071 TP Phonétique au laboratoire de langue (facultatif) I. Racine, ce AN Lu 11-12 B 102

F. Zay, ce A Je 11-12 B 102

I. Racine, ce P Me 11-12 B 102

F. Zay, ce P Je 14-15 B 102

BA7 : Champ complémentaire

Maîtrise universitaire (Master of Arts, MA) - Français langue étrangère

MA1 : Interactions et discours en classe

1.1, 2h/Semestre de CR, Analyse linguistique de l'interaction en classe

34M1038 CR Analyse linguistique de l'interaction en classe L. Gajo, po A Ma 16-18 B 002

1.2, 1 - 2h/Semestre de TP, Méthodes de recueil et d'analyse des données

34M1084 TP Méthodes de recueil et d'analyse des données M. Dominguez Fonseca, as A Ma 14-16 B 319

1.3, 2h/Semestre de CS, Analyse du discours et enseignement des langues

34M1085 CS Analyse du discours et enseignement des langues A. Grobet, ce P Je 08-10 B 108

MA1 : Interactions et discours en classe

1.4, 1 - 2h/Semestre de TP, Méthodes en analyse du discours

34M1086 TP Méthodes en analyse du discours A. Grobet, ce P Je 10-12 B 002

MA2 : Histoire, méthodes et analyse en didactique du FLE

2.1, 2h/Semestre de CR, Histoire des méthodologies en français langue étrangère

34M1041 CR Histoire des méthodologies en FLE M. Lenoble, ce A Ve 10-12 M R170

2.2, 2h/Semestre de CS, Analyse et évaluation de la compétence interactionnelle

34M1072 CS Analyse et évaluation de la compétence interactionnelle J.-M. Luscher, mer A Je 14-16 B 105

2.3, 2h/Semestre de SE, Un séminaire sur un thème de didactique

34M1044 SE Didactique de la grammaire J.-M. Luscher, mer A Lu 14-16 B 003

34M1051 SE Nouvelles technologies et enseignement du français langue étrangère I. Racine, ce P Lu 16-18 B 102

MA3 : Langues en contact et acquisition

3.1, 2h/Semestre de CS, Typologie des langues et acquisition

34M1087 CS Typologie des langues et acquisition S. Borel, ce A Me 10-12 B 307

3.2, 1 - 2h/Semestre de TP, Structures linguistiques et acquisition : méthodes et outils d'analyse

34M1088 TP Structures linguistiques et acquisition : méthodes et outils d'analyse S. Borel, ce A Me 12-14 B 103

3.3, 2h/Semestre de CS, Acquisition phonologique et contact de langues

34M1089 CS Acquisition phonologique et contact de langues I. Racine, ce P Me 12-14 B 101

3.4, 2h/Semestre de TP, Méthodes expérimentales et outils d'analyse des données

34M1090 TP Méthodes expérimentales et outils d'analyse des données S. Schwab, ce P Me 16-18 B 319

MA4 : Littérature, langue et interculturelité

4.1, 2h/Semestre de CR, Regards sur l'interculturalité

34M1075 CR Regards sur l'interculturalité (cours interfacultaire et public) N. Bordessoule Gillieron, ce A Je 16-18 B 104

4.2, 2h/Semestre de SE, Un séminaire sur un thème particulier

34M1057 SE Littérature et interculturelité : le goût, la langue et l'autre N. Bordessoule Gillieron, ce P Je 14-16 B 108

HÉBREU

Baccalauréat universitaire (Bachelor of Arts, BA) - Hébreu

BA1 : Hébreu de base

3h/Année de CR, Cours

6007CX	CX	Hébreu I: grammaire de l'hébreu biblique	J. Hutzli, ext	AN	Lu 14-16	B 001B	
			J. Hutzli, ext	AN	Ma 08-10	B 001B	ts 15j
				A	Au - semaine intensive du 16.12-19.12 2013		

Session intensive en décembre

BA2 : Introduction à la littérature et à l'histoire de l'Israël ancien

2h/Année de CR, Cours d'introduction à la Bible hébraïque

6000CR	CR	Introduction à la Bible hébraïque et à l'histoire d'Israël ancien I. Pentateuque et livres historiques	J.-D. Macchi, po	A	Je 10-12	B 012	
6000BCR	CR	Introduction à la Bible hébraïque et à l'histoire d'Israël ancien II. Livres prophétiques et Ecrits	J.-D. Macchi, po	P	Je 10-12	B 012	

1h/Année, Lecture accompagnée de textes

6193AT	AT	Lecture de textes choisis de la Bible hébraïque	C. Bergot, as	AN	Je 13-14	B 012	
--------	----	---	---------------	----	----------	-------	--

BA3 : Hébreu avancé

2h/Année de CR ou de SE

6010CX	CX	Hébreu II : Lecture de textes de la Bible hébraïque	C.-S. Andrey, ce	AN	Ve 08-10	B 001B	
--------	----	---	------------------	----	----------	--------	--

BA4 : Analyse de textes hébreux anciens I

2h/Semestre de SE, Séminaire de méthodologie exégétique, avec travaux pratiques

6004SE	SE	Méthodologie en sciences bibliques	M. Belcastro, as C. Bergot, as A. Dettwiler, po J.-D. Macchi, po	A	Me 14-16	B 001B	
--------	----	------------------------------------	---	---	----------	--------	--

2h/Semestre de CR, Cours d'exégèse

6030CS	CS	Le livre des Nombres	H.-P. Mathys, ext	A	Ve 14-16	B 012	
--------	----	----------------------	-------------------	---	----------	-------	--

2h/Semestre de SE, Séminaire d'exégèse

6030BCR	CR	La construction de l'Exil dans le recueil d'Ezéchiel	C. Nihan, ext	P	Ve 10-12	B 001B	
---------	----	--	---------------	---	----------	--------	--

BA5 : Ougaritique ou araméen OU Grec ancien OU Module hors discipline

BA5 : Ougaritique ou araméen

2h/Semestre de CS, Cours-séminaire d'ougaritique ou d'araméen en fonction de l'offre de la Faculté de Théologie

6091CS CS Ougaritique C. Nihan, ext A Ve 10-12 B 001B

BA5 : Grec ancien

2h/Année de CS, Cours-séminaire de grec de la LXX et de la koiné

6053CX CX Grec II : Lecture de textes C. Furrer, ce A Me 09-10 A 320

C. Furrer, ce P Me 08-10 A 320

6122CR CR Grec I : Initiation au grec néotestamentaire C. Furrer, ce AN Me 10-12 A 320

6122BAT EX Grec I : Exercices M. Belcastro, as AN Me 13-14 B 001B

BA5 : Module hors discipline

BA6 : Analyse de textes hébreux anciens II

2h/Semestre de CR, Cours d'exégèse

6030CS CS Le livre des Nombres H.-P. Mathys, ext A Ve 14-16 B 012

2h/Semestre de SE, Séminaire d'exégèse

6030BCR CR La construction de l'Exil dans le recueil d'Ezéchiel C. Nihan, ext P Ve 10-12 B 001B

BA7 : Religion et pensée de l'Israël ancien

4h/Année de CR ou de SE

32H4211 CS Introduction à l'histoire des civilisations juives D. Barbu, ar3/ce AN Je 16-18 B 103

ARCHÉOLOGIE PRÉHISTORIQUE ET ANTHROPOLOGIE

Baccalauréat universitaire (Bachelor of Arts, BA) - Archéologie préhistorique et anthropologie

Enseignements obligatoires

Enseignements obligatoires

14B065C CR	Préhistoire régionale	G. Kaenel, pti	AN Lu 14-16	Dpt BIAN
14B064C CR	Préhistoire générale	M. Besse, pas	AN Ma 17-19	Dpt BIAN
14B002C CR	Archéologie et histoire Africaine	E. Huysecom, pas	A Je 10-13	dpt BIAN
12T019C CR	Principes de sédimentologie	S. Castellort, pas	A -	
11T003C CR	Géologie générale I - cours			
14B955T TP	Paléanthropologie - travaux pratiques			
14B702S SE	Archéologie et histoire Africaine - séminaire			
14B765S SE	Préhistoire régionale - séminaire			
14B965T TP	Préhistoire régionale - travaux pratiques			
14B964T TP	Préhistoire générale - travaux pratiques			

3 enseignements à choix parmi

3 enseignements à choix parmi

14B030C CR	Evolution humaine : histoire des représentations scientifiques des origines et de la diversité des humains	N. Hubert Van Blyenburgh, cc	A Ve 10-12	DPT BIAN
14B019C CR	Civilisations préhistoriques : Introductions aux civilisations préhistoriques			
14B923T TP	Dessin archéologique : Les objets			
11T903T TP	Géologie générale I - TP			
14B005C CR	Biodiversité			
13B005C CR	Biologie humaine - Evolution du genre humain, des origines à nos jours			

ENSEIGNEMENT DE L'ITALIEN AU SECONDAIRE II

Maîtrise universitaire (Master of Arts, MA) - Enseignement de l'italien au secondaire II

MA1 : Philologie italienne

1-2h de séminaire

MA2 : Analyse et interprétation du texte littéraire

1 ou 2h de cours

2h de séminaire

MA3 : Langue, Style, Ecriture

1h de séminaire (SE 1) : Sujet de linguistique italienne

1h de séminaire (SE 2) : Sujet d'histoire de la langue italienne

1h de séminaire (SE 3) : Analyse linguistique et stylistique de textes écrits

MA4 : Langue, Texte, Littérature

1 ou 2h de séminaire (SE 1) : Structures grammaticales de la phrase

1 ou 2h de séminaire (SE 2) : Structures logiques et communicatives du texte

1 ou 2h de séminaire (SE 3) : Le discours sur le texte littéraire

FORMATION CONTINUE

Maîtrise d'études avancées (MAS)

Conservation du patrimoine et muséologie (Dir. : Profs F. Elsig et S. Romano)

Rens. : Vincent Chenal 022 379 70 76, courriel vincent.chenal@unige.ch

Diplômes (DAS)

Gestion culturelle (Dir. : Profs E. Eigenmann et M. Wentland)

Rens. : Service de la formation continue, EPFL/UNIL 021 693 71 20, courriel: gestionculturelle@unil.ch

Théorie et techniques de la communication écrite (Dir. : Prof. E. Manzotti)

Rens. : Département des langues et des littératures romanes 022 379 72 31, courriel: fc-tce@unige.ch

Certificats (CAS)

Sexologie clinique (Dir. : Profs J. Rigoli et F. Bianchi-Demicheli)

Rens.: Chantal Raymond 022 379 78 36, courriel : certificat-sexologie@unige.ch

Civilisations est-asiatiques. Option langue chinoise ou japonaise (Dir. : Prof. L. Zhang)

Rens. : Claudia Berger 022 379 72 87, courriel : claudia.berger@unige.ch

Introduction à l'archéologie classique (Dir. : Prof. L. Baumer)

Rens. : Patrizia Birchler 022 379 12 05, courriel : patrizia.birchler@unige.ch

Langue et civilisation russes (Dir. : Prof. J.-Ph. Jaccard)

Rens. : Anna Dieterlen 022 379 71 41, courriel : anna.dieterlen@unige.ch

Techniques de la communication écrite (Dir.: Prof. E. Manzotti)

Rens.: unité d'italien 022 379 72 31, courriel : fc-tce@unige.ch

Sessions et cycles de conférences

Archéologie classique : De Rome à Constantinople. Art et archéologie du monde romain (Dir. : Prof. L. Baumer)

Rens. : Patrizia Birchler 022 379 72 97, courriel : patrizia.birchler@unige.ch

Le chinois par les TIC (Dir.: Claudia Berger)

Rens.: Claudia Berger 022 379 72 87, courriel : claudia.berger@unige.ch

L'Italie : langue, culture et société (Dir.: Prof. E. Manzotti)

Rens.: Federica Rossi 022 379 72 31, courriel : federica.rossi@unige.ch

Prendre la parole (Dir.: Dr. Antoine Auchlin)

Rens.: Eva Capitaio 022 379 70 30, courriel : eva.capitaio@unige.ch

Russie : le poids du passé, l'incertitude du futur (Dir.: Prof J.-Ph. Jaccard)

Rens.: Anna Dieterlen 022 379 71 41, courriel : anna.dieterlen@unige.ch

Monde arabo-musulman (Dir.: Prof. Silvia Naef)

Rens.: Esther Um 022 379 72 71 (mardi), courriel : mam@unige.ch

ABRÉVIATIONS ET ADRESSES DES BÂTIMENTS

A	UNI-BASTIONS - Aile Jura	5, rue De-Candolle, Genève
Archives	Archives d'Etat	2, rue de l'Hôtel-de-Ville, Genève
B	UNI BASTIONS - Bâtiment central	5, rue De-Candolle, Genève
BAT	Battelle - bâtiment A	7, route de Drize, Carouge
BFSH2	Faculté des lettres – Université de Lausanne	Dorigny, Lausanne
BIANT	Département d'anthropologie et d'écologie	12, rue Gustave-Revilliod, Genève
BGE	Bibliothèque de Genève	5, rue De-Candolle, Genève
CISA	Centre Interfacultaire des Sciences Affectives	7, rue des Battoirs, Genève
CMU	Centre Médical Universitaire	1, rue Michel-Servet, Genève
Coll. Baur	Collection Baur	8, rue Munier-Romilly, Genève
CO	Comédie	12, bd des Philosophes, Genève
CUI	Centre Universitaire Informatique	7, route de Drize, Battelle, Bâtiment A, Genève
IHM	Institut d'Histoire de la Médecine, Faculté de médecine	1, ch. des Falaises, Lausanne
L	De-Candolle / Landolt	2, rue De-Candolle, Genève
MAH	Musée d'Art et d'Histoire	2, rue Charles-Galland, Genève
MAMCO	Musée d'Art Moderne et Contemporain	10, rue des Vieux Grenadiers, Genève
M	UNI MAIL	102, bd Carl-Vogt, Genève
MIE	Maison Internationale des Etudiants	2, rue Jean-Daniel Colladon, Genève
MEG	Musée d'Ethnographie de Genève	Boulevard Carl-Vogt, Genève
PHIL	Philosophes - Ancienne Ecole de Chimie	22, bd des Philosophes, Genève
Pignon 5	Uni Mail	102, bd Carl-Vogt, Genève
SC II	Bâtiment de Sciences II	30, quai Ernest-Ansermet, Genève
SC III	Bâtiment de Sciences III	22, bd d'Yvoy, Genève
SO	Saint-Ours	5, rue Saint-Ours, Genève
Théol.	Faculté de Théologie - Bâtiment central	5, rue De-Candolle, Genève
U	UNI DUFOUR	24, rue du Général-Dufour, Genève
UNIL	Université de Lausanne	Dorigny, 1015 Lausanne

Conférence Universitaire des Associations d'ÉtudiantEs (CUAE)

La CUAE a pour but de défendre les intérêts des étudiantEs de l'Université sur les plans académique et politique. Elle représente la plupart des associations d'étudiantEs de l'Université de Genève.

SYNDICAT ÉTUDIANT

La CUAE a pour but de défendre les intérêts des étudiant(e)s tout en offrant un certain nombre de services. Dans ce sens, elle fonctionne comme un syndicat et adopte la ligne et l'opinion de la majorité des gens qui s'y engagent. La CUAE est politiquement indépendante. Ses structures sont démocratiques et elle est ouverte à tout(e) étudiant(e), et à toute association étudiante de l'Université dont les statuts sont compatibles avec les siens.

PERMANENCES

Trois secrétaires (à temps partiel) prennent en charge le travail administratif et assurent l'accueil des étudiant(e)s au bureau de la CUAE (17, rue Alcide-Jentzer). Les permanent(e)s sont à votre disposition pour vous soutenir dans vos démarches auprès de l'université, vous fournir des informations, adresses, recevoir vos suggestions ou critiques, vous renseigner sur les associations ou groupes universitaires, etc.

FAITES VIVRE VOS ASSOCIATIONS

De nombreuses associations d'étudiant-e-s aux activités variées (culture, fêtes, politique universitaire...) existent à l'Université. Vous trouverez ci-dessous la liste des associations membres de la CUAE à la Faculté des lettres.

AEHG	Histoire générale
ADEA	Anglais
AEHA	Histoire de l'art
CAJ	Chinois arabe, japonais
AEFRAM	Français moderne
PhilEAs	Philosophie
AEE	Espagnol
ADEDI	Italien

Courrier :
 CUAE, 17, rue Alcide-Jentzer, 1205 Genève
 Courrier électronique : cuae@unige.ch
 Notre site Web : www.cuae.ch

Situation des principaux bâtiments concernant la Faculté des Lettres

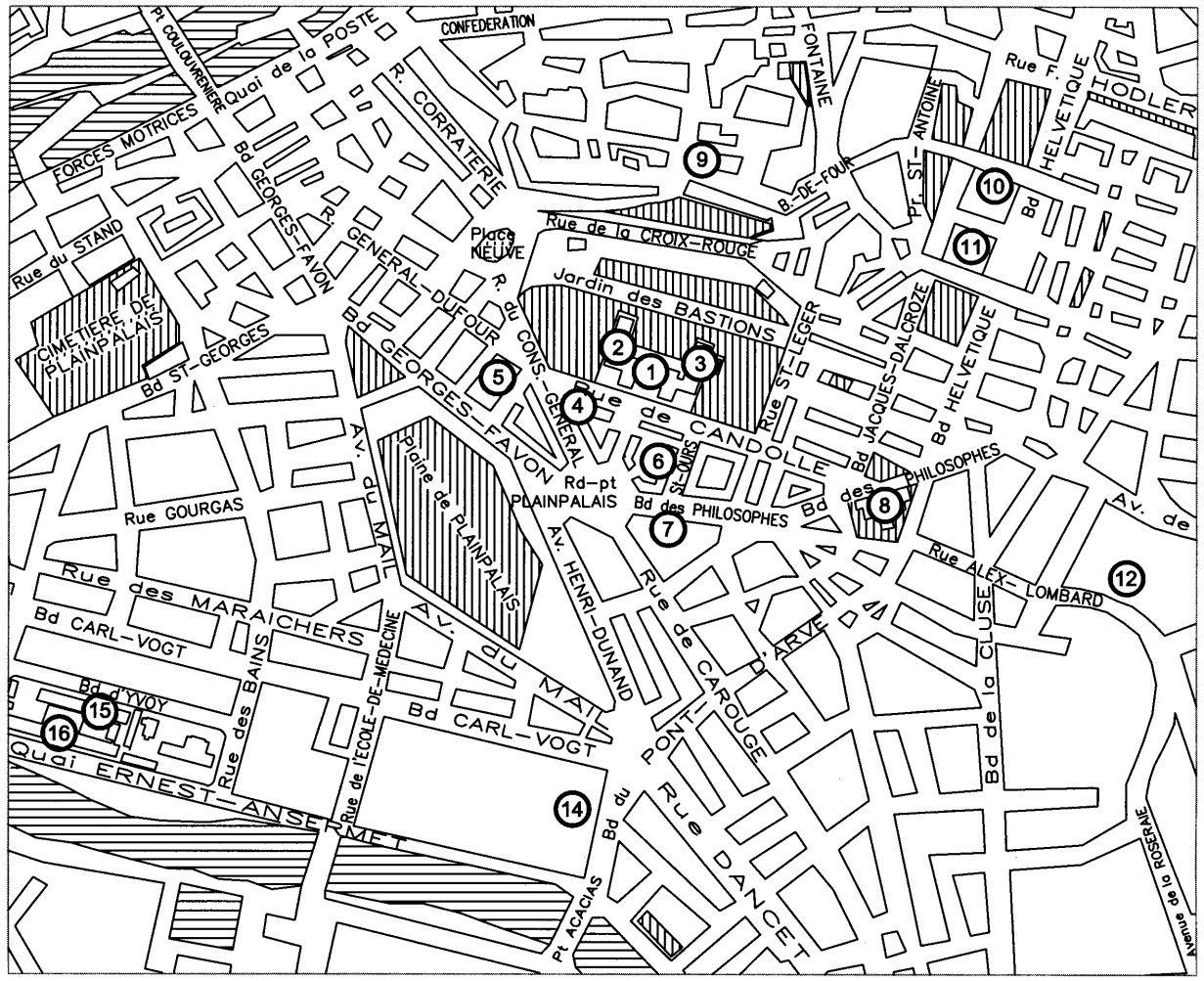

1 Uni Bastions

2 Aile Jura

3 BGE

4 De-Candolle / Landolt

5 Uni Dufour

6 St Ours

7 Comédie

8 Philosophes

9 Archives d'Etat

10 Musée d'Art et d'Histoire

11 ESBA

12 CMU

14 Uni Mail

15 Sciences

III

16 Sciences II

uni sans fumée



UNIVERSITÉ DE GENÈVE
Faculté des lettres
3, rue de Candolle
UNI BASTIONS
CH - 1211 Genève 4
www.unige.ch/lettres