

Plans 1:100

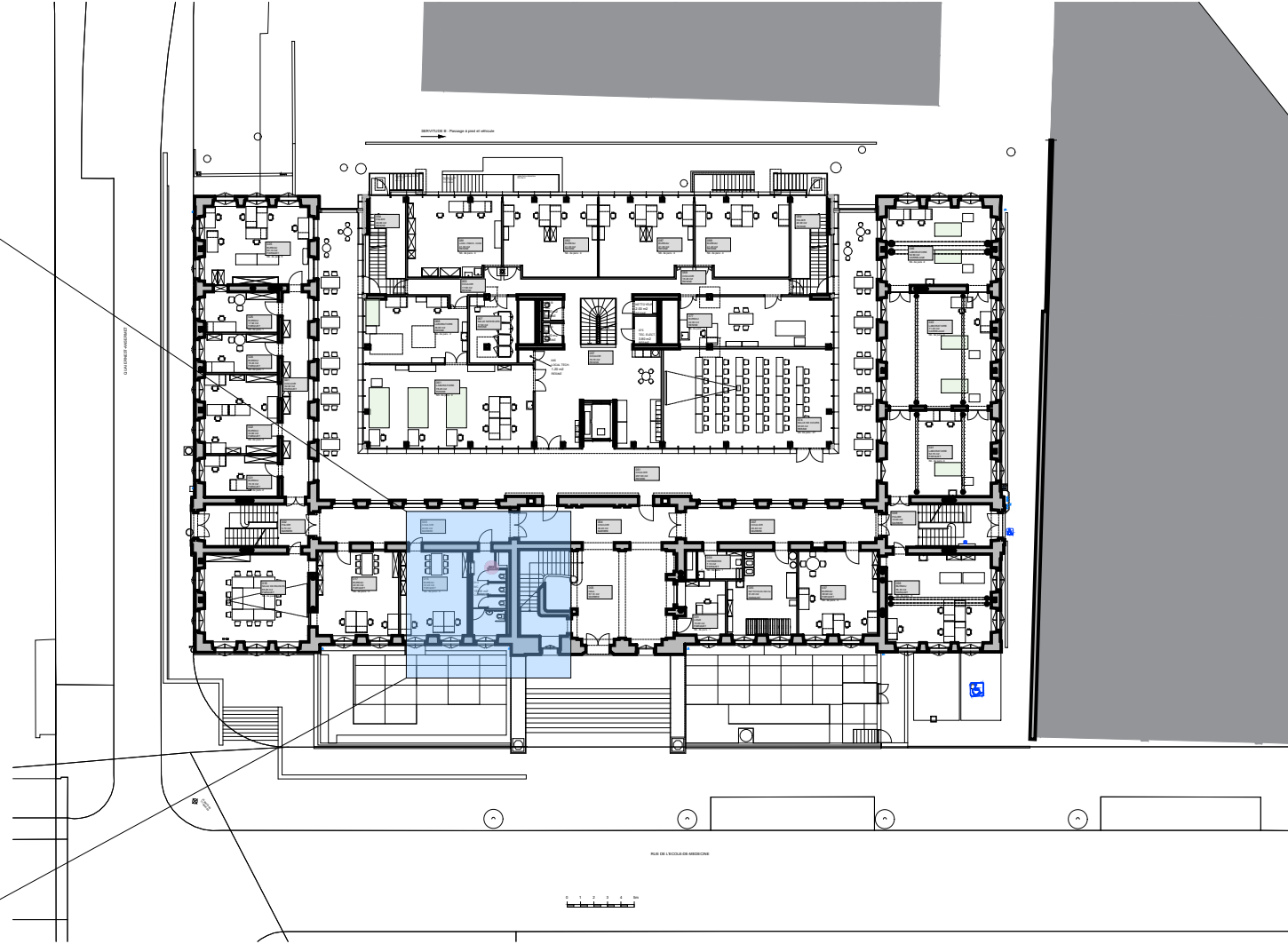
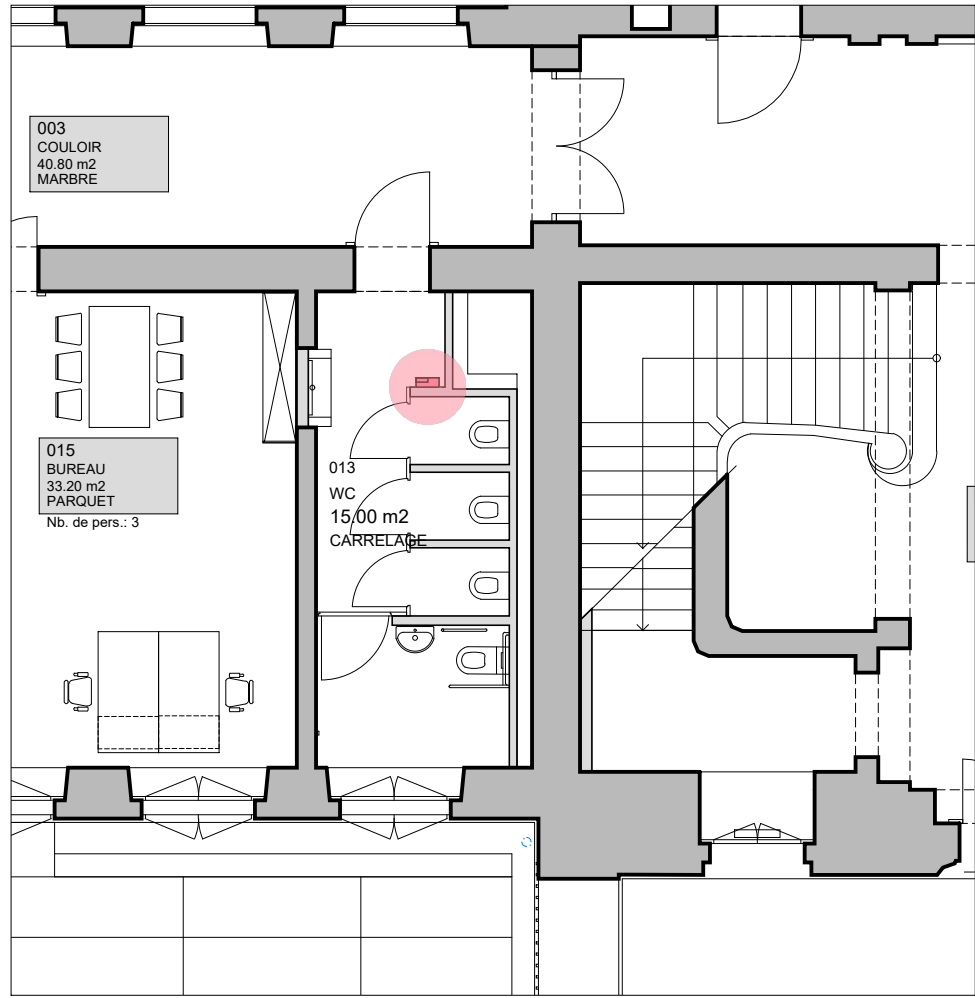

UNIVERSITE DE GENEVE

SERVICE DES BATIMENTS
24, rue Général-Dufour 1211 Genève 4 TEL. 022 / 379 10 10

AEM - ANCIENNE ECOLE DE MEDECINE

RUE DE L'ANCIENNE ECOLE DE MEDECINE 20 - 1205 GENEVE

REZ DE CHAUSSEE

SITE N° : 26
CADASTRE N° : 4288 - EDD8826
PLAN N° : 26_AEM.REZ.DE.CHAUSSEE.2024.0-02_A49
ÉCHELLE : 1/500 - 1/100
VERSION : -
DESSINÉ PAR : UNIGE
DATE : 25.03.2024
IMPRIMÉ LE : 08.08.2024

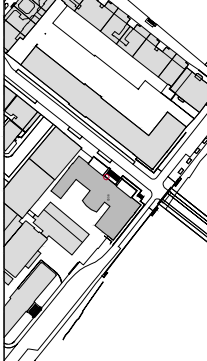

DERNIERE MODIFICATION

DATE

AUTEUR