



**UNIVERSITÉ
DE GENÈVE**

STATISTIQUES

STATISTIQUES UNIVERSITAIRES

2009-2010

Conception et réalisation : Bureau des statistiques
Rectorat
Université de Genève

Photo de couverture : Jacques Erard, UNIGE

Impression : ReproMail

Tirage : 220 exemplaires

Date de parution : Juin 2009

Informations : Caroline Favre Kosinov / Véronique Produit/
Jean-Marc Rinaldi / Olivia Elmaleh
+4122 379 77 32 / 75 43
caroline.favre@unige.ch
veronique.produit@unige.ch
www.unige.ch/dadm/stat/

Table des matières

- Abréviations	6
- Définitions	7
- L'Université de Genève en quelques chiffres	8

1. DONNÉES D'ENSEMBLE

1.1 ETUDIANTS INSCRITS	17 - 20
1.1.1 Evolution du nombre d'étudiants	18
1.1.3 Maturité délivrées et nouveaux étudiants	19
1.1.4 Effectif par Facultés, Ecoles et Instituts, de 2001 à 2008	20
1.2 NOUVEAUX ÉTUDIANTS	21 - 24
1.2.1 Selon le domicile et la nationalité	22
1.2.2 Selon le niveau d'études et le genre	24
1.3 DIPLÔMES DÉLIVRÉS	25 - 27
1.3.1 Diplômes délivrés par niveaux d'examen	26
1.3.2 Diplômes délivrés par Faculté, Ecole et Institut et par niveaux d'examen	27
1.3.3 Diplômes délivrés à des femmes par Faculté et par niveaux d'examen	27
1.4 ECHANGES D'ÉTUDIANTS	29 - 34
1.4.1 Personnes accueillies et parties de l'UNIGE	30
1.4.2 Programmes ERASMUS/SOCRATES	31
1.4.3 Programme de mobilité suisse par Université et par Faculté	32
1.5 FORMATION CONTINUE	35 - 40
1.6 PERSONNEL	41 - 49
1.6.1 Totaux de l'Université 2005-2008	42
1.6.4 UNACI corps enseignant et personnel administratif et technique	47

2. DONNÉES PAR FACULTÉS, ECOLES ET INSTITUTS

2.1 FACULTÉ DES SCIENCES	53 - 69
2.1.1 Etudiants	54
2.1.2 Diplômes	62
2.1.3 Personnel	67
2.2 FACULTÉ DE MÉDECINE	71 - 82
2.2.1 Etudiants	72
2.2.2 Diplômes	77
2.2.3 Personnel	79
2.3 FACULTÉ DES LETTRES	83 - 111
2.3.1 Etudiants	85
2.3.2 Diplômes	100
2.3.3 Personnel	109
2.4 FACULTÉ DES SCIENCES ECONOMIQUES ET SOCIALES	113 - 128
2.4.1 Etudiants	114
2.4.2 Diplômes	121
2.4.3 Personnel	126
2.5 FACULTÉ DE DROIT	129 - 138
2.5.1 Etudiants	130
2.5.2 Diplômes	134
2.5.3 Personnel	136
2.6 FACULTÉ DE THÉOLOGIE	139 - 145
2.6.1 Etudiants	140
2.6.2 Diplômes	143
2.6.3 Personnel	144

2.7 FACULTÉ DE PSYCHOLOGIE ET DES SCIENCES DE L'ÉDUCATION	147 - 159
2.7.1 Etudiants	148
2.7.2 Diplômes	154
2.7.3 Personnel	157
2.8 ECOLE DE TRADUCTION ET D'INTERPRÉTATION	161 - 169
2.8.1 Etudiants	162
2.8.2 Diplômes	166
2.8.3 Personnel	168
2.9 INSTITUT D'ARCHITECTURE	171 - 177
2.9.1 Etudiants	172
2.9.2 Diplômes	175
2.9.3 Personnel	176
2.10 IEUGE/IUFE	179 - 183
2.10.1 IEUGE	180
2.10.2 IUFE	182
2.11 INSTITUTS EN RELATION AVEC L'UNIVERSITÉ	185 - 192
2.11.1 IHEID	186
2.11.2 CEO	192

Abréviations

UNIGE : Université de Genève

DIP : Département de l'Instruction Publique

EPT : Postes «équivalent plein temps». Un poste à mi-temps = .5 postes en EPT

OFS : Office Fédéral de la Statistique

PAT : Personnel Administratif et Technique

SIUS : Système d'Information Universitaire Suisse

UNACI : Autorités Administratives et Centres / Service communs de l'Université / Rectorat / Administration centrale / Centres interfacultaires

Facultés, Ecoles et Instituts de l'Université

S : Faculté des Sciences

L : Faculté des Lettres

SES : Faculté des Sciences Economiques et Sociales

T : Faculté de Théologie

IA : Institut d'Architecture

ELCF : Ecole de Langue et Civilisation Françaises

M : Faculté de Médecine

IEUG : Institut Européen de l'UNIGE

D : Faculté de Droit

FPSE : Faculté de Psychologie et des Sciences de l'Education

ETI : Ecole de Traduction et d'Interprétation

EEPS : Ecole d'Education Physique et de Sport

Instituts en relation avec l'Université

IUHEI : Institut Universitaire des Hautes Etudes Internationales

CEO : Institut Oecuménique de Bossey

IUED : Institut Universitaire d'Etudes du Développement

IHEID : Institut des Hautes d'Etudes Internationales et du Développement

Ecoles Polytechniques

EPFL : Ecole Polytechnique Fédérale de Lausanne

EPFZ : Ecole Polytechnique Fédérale de Zürich

Abréviations de diplômes

Ba: Bachelor / Baccalauréat universitaire

DEA : Diplôme d'Etudes Approfondies

DESS : Diplôme d'Etudes Supérieures Spécialisées

MAS : Master of Advanced Studies / Maîtrise d'études avancées

Ma: Master / Maîtrise universitaire

DES : Diplôme d'Etudes Supérieures

MBA : Master in Business Administration

MBL : Master in Business Law

MAS de formation continue: MAS de plus de 60 crédits ECTS pour lesquels l'UNIGE livre les données de réussite à l'OFS.

Définitions

Corps enseignant : *Corps Professoral et Collaborateurs de l'enseignement et de la recherche*

Corps professoral : *Professeurs ordinaires, d'école, adjoints, associés, titulaires, suppléants, invités.*

Etudes de base : *Licences, 1ers Diplômes, Bachelors et Masters.*

Etudes approfondies : *Diplômes d'Etudes Approfondies, Diplômes d'Etudes Supérieures Spécialisées, et Masters of Advanced Studies*

Etudiants étrangers : *Etudiants de nationalités autres que Suisse.*

Etudiants domiciliés à l'étranger / à Genève : *Etudiants dont le domicile des parents au moment de l'obtention du diplôme de fin d'études secondaires était à l'étranger / à Genève (quelle que soit la nationalité) - critère du domicile légal.*

Instituts en relation avec l'Université : *Instituts universitaires autonomes (sur le plan budgétaire et comptable) mais dont les étudiants sont immatriculés à l'UNIGE (administrés par l'Université de Genève et répertoriés dans le SIUS).*

Conformément à la Loi sur l'Université (article 24), les *Conseillers/Conseillères aux études* sont compris dans les «collaborateurs de l'enseignement et de la recherche». Lorsqu'ils ne sont pas titulaires d'autres fonctions académiques, ils/elles sont comptés avec les Chargés d'Enseignement.

Dates d'extractions

Les extractions de données **étudiants** sont faites deux fois par an (automne/printemps). Les extractions sont faites au même moment pour toutes les facultés/écoles/instituts. Elles sont ensuite envoyées à l'OFS pour vérifications. Elles ne sont utilisées pour les statistiques universitaires qu'à partir du moment où les données ont été vérifiées et validées.

Les dates des extractions étudiants incluses dans cette publication sont les suivantes:

Hiver 2002: 13.12.02

Hiver 2003: 12.12.03

Hiver 2004: 21.12.04

Hiver 2005: 19.01.06

Hiver 2006: 15.12.06

Automne 2007: 04.12.07

Automne 2008: 20.11.08

Automne 2009: 13.11.2009

L'extraction des **diplômes réussis** se fait une fois par an le 30 mars et inclus tous les diplômes réussis durant la même année civile (donc sur les 3 sessions d'examens d'une même année civile)

Les extractions du **personnel** ont lieu à chaque trimestre. Pour la publication, nous n'utilisons que l'extraction du 31 décembre de chaque année.

L'UNIVERSITÉ DE GENÈVE EN QUELQUES CHIFFRES

2009/2010

ÉTUDIANTS INSCRITS

L'Université de Genève est la troisième Université de Suisse en terme d'effectifs d'étudiants

Etudiants inscrits à Genève : 14'489, dont 61% de femmes

Etudiants inscrits en Suisse : 126'940, dont 11.4% à Genève

Nouveaux étudiants à Genève : 3480, dont 62.8% de femmes

Facultés, Écoles, Instituts (par ordre décroissant du nombre d'étudiants)	Étudiants inscrits	Variation 09/10 - 09/08	Étudiantes	Étudiants étrangers (nationalité)
Sciences économiques et sociales	3408	12.18%	1836	1046
Psychologie et sciences de l'éducation	1906	-3.93%	1552	512
IUFE*	356	//	192	77
Sciences	1981	3.39%	938	1003
Lettres + ELCF	1978	5.66%	1336	646
Droit	1632	9.31%	1005	515
Médecine	1643	12.84%	949	441
Traduction et interpré- tation	503	7.48%	411	272
Théologie	153	9.29%	61	98
IUEG	84	15.07%	56	58
Architecture	23	-41.03%	5	20
Total sans instituts	13667	9.52%	8341	4688
IHEID	808	-7.44%	490	634
CEO	14	-41.7%	5	14
Total avec instituts	14489	8.30%	8836	5336

*début en 2009

L'UNIVERSITÉ DE GENÈVE EN QUELQUES CHIFFRES

2009/2010

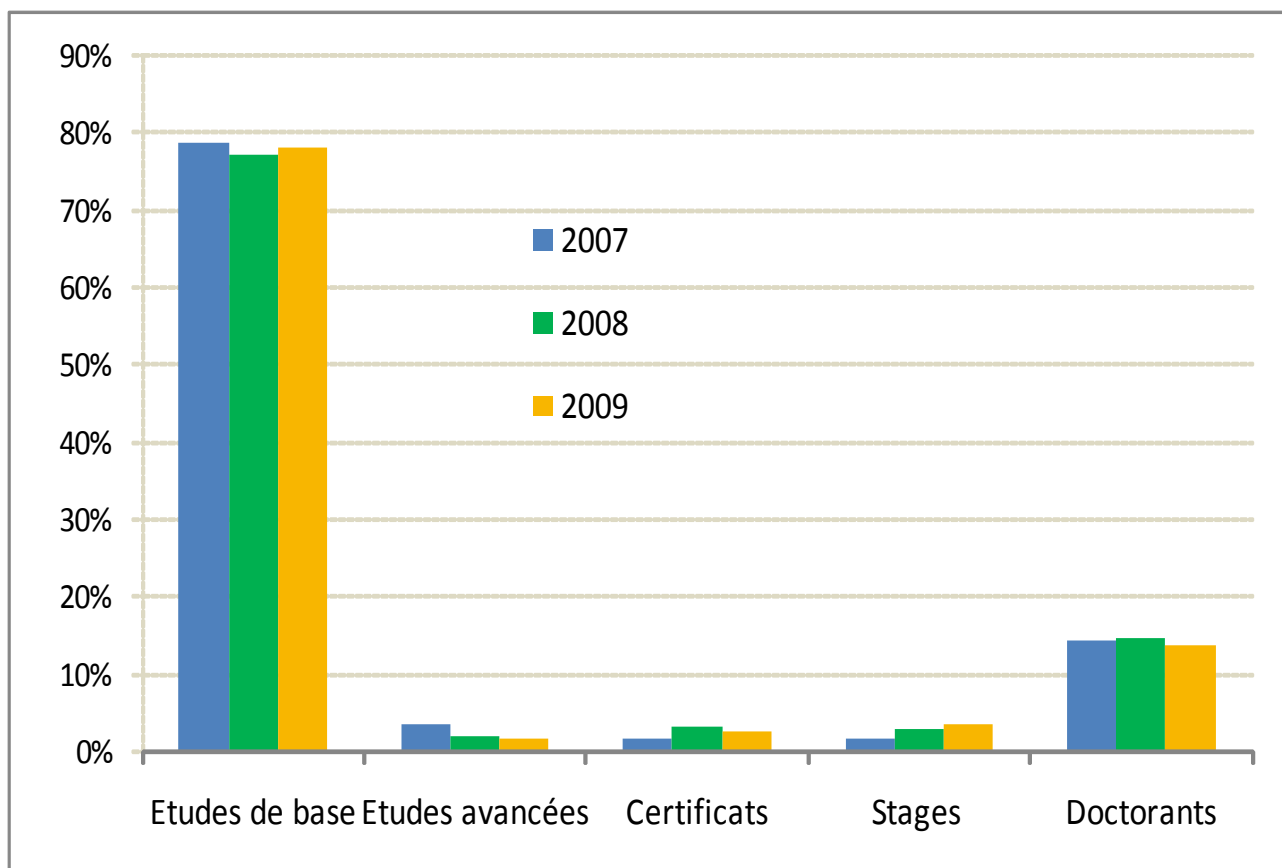

ÉCHANGES D'ÉTUDIANTS

	Etudiants accueillis	Etudiants partis
Programmes ERASMUS/SOCRATES	256	189
Programmes de mobilité Suisse	49	23
Total des échanges	563	301

FORMATION CONTINUE

Nombre de participants	10502
Nombre de programmes de formation continue	257

AUDITEURS LIBRES

1157 auditeurs libres inscrits

L'UNIVERSITÉ DE GENÈVE EN QUELQUES CHIFFRES 2009/2010

Niveaux d'études UNIGE	Diplômes délivrés en 2009	En % du total	Variation 2009-2008	Diplômées
Etudes de base	2429	79.5%	-7.2%	1533
dont Bachelors	1315	43.1%	5.0%	794
dont Masters	818	26.8%	22.1%	536
Etudes approfondies (1)	334	10.9%	0.0%	171
dont MAS	138	4.5%	42.3%	88
dont MAS formation continue	180	5.9%	164.8%**	76
Certificats	11	0.4%	-85.5%	5
Doctorats	280	9.2	11.6%	121
Total sans les instituts rattachés (2)	3054	100%	-6.9%	1830
Niveaux d'études UNIGE	Diplômes délivrés en 2009	En % du total	Variation 2009-2008	Diplômées
Etudes de base	2729	80.1%	-12.5%	1717
dont Bachelors	1315	38.6%	5.0%	794
dont Masters	1064	31.2%	19.4%	687
Etudes approfondies	351	10.3%	-1.1%	184
Certificats	11	5.3%	-85.5%	5
Doctorats	315	9.2%	15.4%	139
Total avec les instituts rattachés(2)	3406	100%	-10.4%	2045

(1) y compris MAS de formation continue avec plus de 60ECTS

(2) en 2008 les MBA de formation continue n'étaient pas comptés

L'UNIVERSITÉ DE GENÈVE EN QUELQUES CHIFFRES

2009/2010

DIPLÔMES DÉLIVRÉS

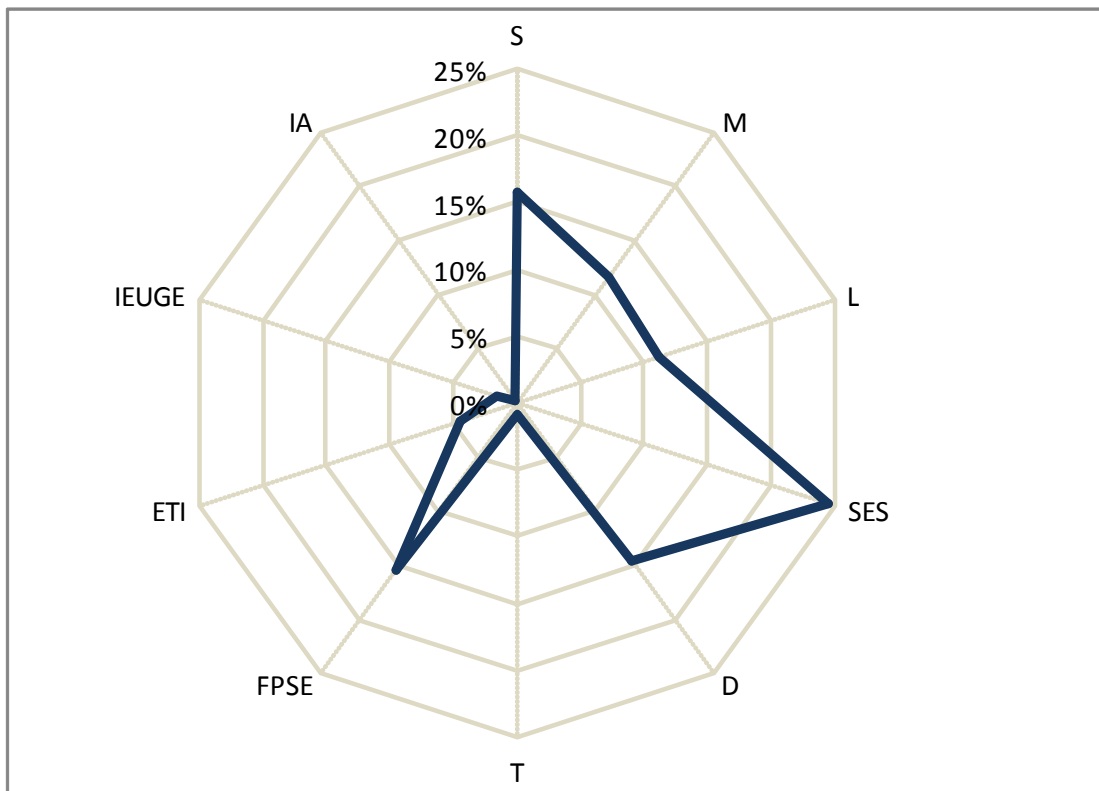
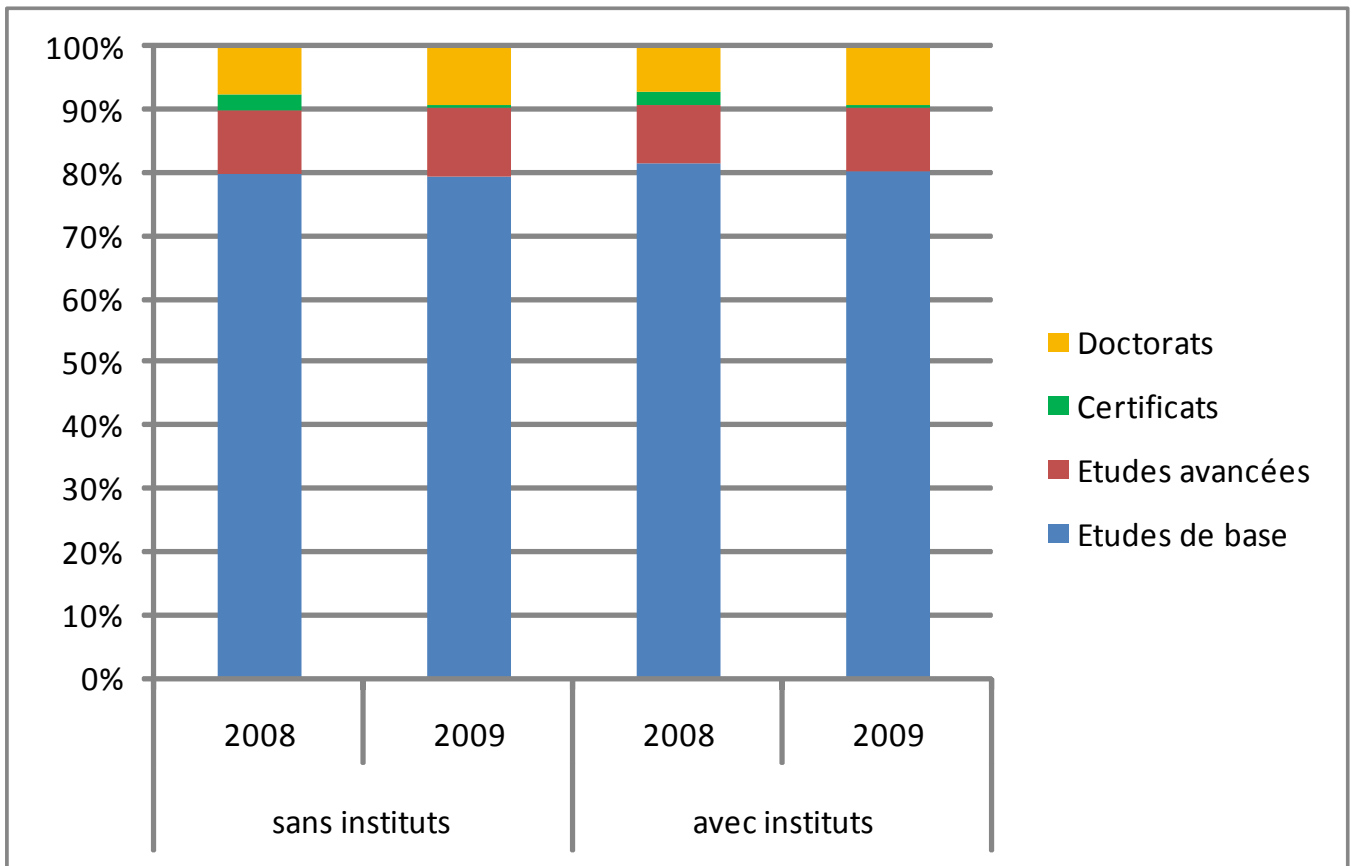

L'UNIVERSITÉ DE GENÈVE EN QUELQUES CHIFFRES 2009/2010

	Personnes	Femmes	% de femmes	Etrangers (Nationalité)
Total corps enseignant	3570	1450	40.62%	1659
Corps professoral	526	90	17.11%	173
dont professeurs ordinaires (PO_PEC)	327	48	14.68%	129
Collaborateurs de l'enseignement et de la recherche	3044	1360	44.68%	1486
dont MER	128	30	23.44%	50
Personnel administratif et technique	1852	1163	62.80%	383
dont UNACI	449	240	53.45%	74
TOTAL UNIGE	5422	2613	48.19%	2042

	EPT	Femmes	% de femmes	Etrangers (Nationalité)
Total corps enseignant	2371.92	984.64	41.51%	1261.98
Corps professoral	415.51	77.54	18.66%	155.42
dont professeurs ordinaires (PO_PEC)	293.40	44.45	15.15%	121.90
Collaborateurs de l'enseignement et de la recherche	1956.40	907.10	46.37%	1106.55
dont MER	122.70	27.50	22.41%	46.70
Personnel administratif et technique	1471.47	856.82	58.23%	314.17
dont UNACI	377.95	187.30	49.56%	66.50
TOTAL UNIGE	3843.40	1841.47	47.91%	1576.15

L'UNIVERSITÉ DE GENÈVE EN QUELQUES CHIFFRES

2009/2010

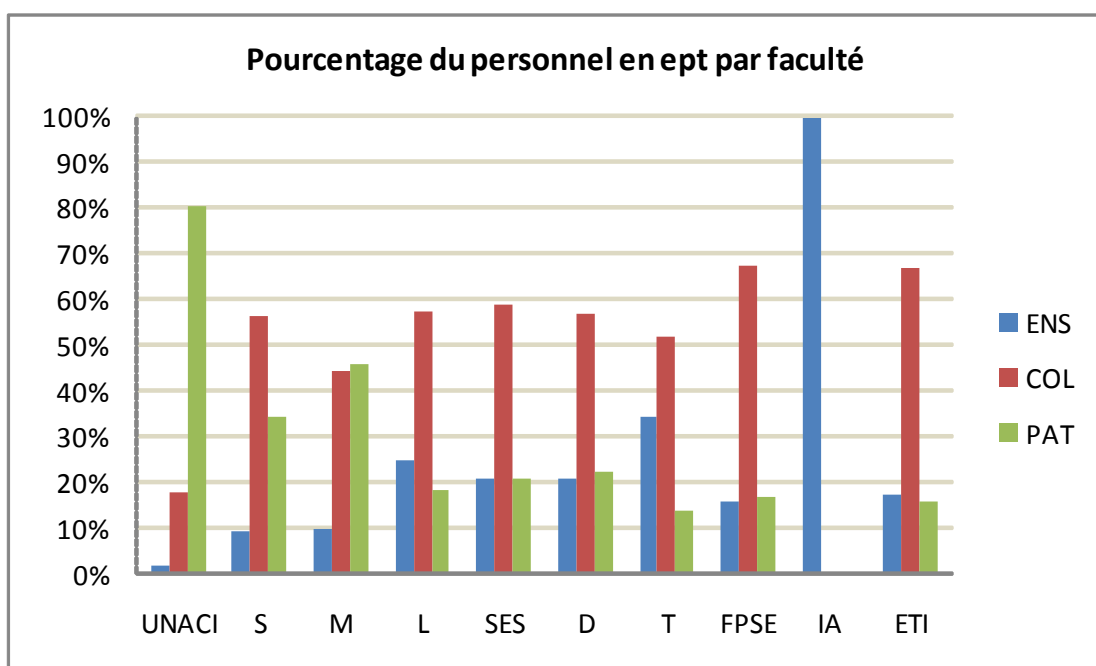
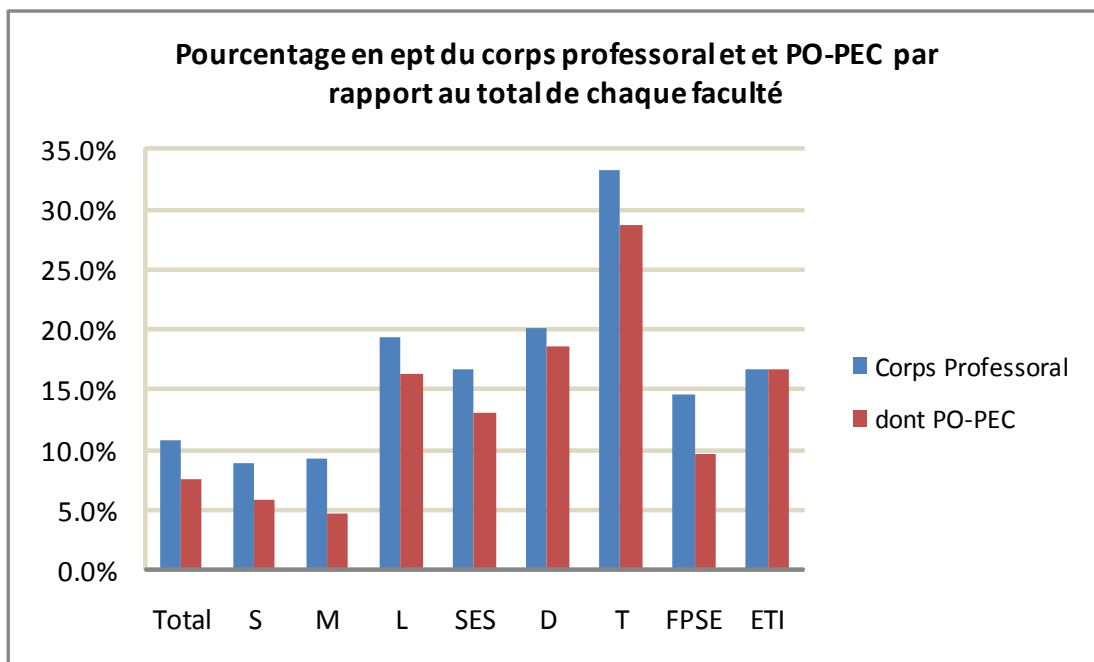



**UNIVERSITÉ
DE GENÈVE**

1. DONNÉES D'ENSEMBLE





**UNIVERSITÉ
DE GENÈVE**

1.1. ÉTUDIANTS I N S C R I T S



1.1.1. Evolution du nombre d'étudiants inscrits de 1876/77 à nos jours

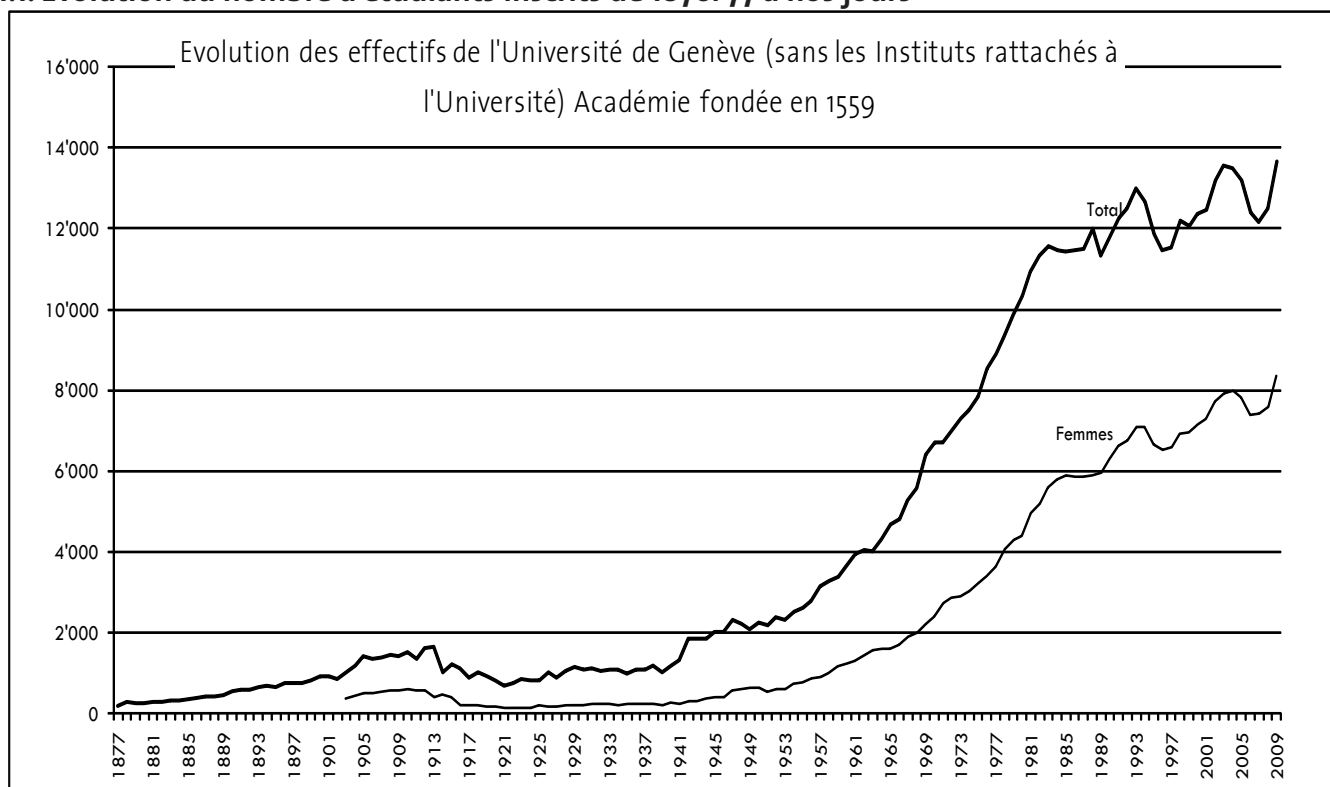

1.1.2. Evolution des étudiants par genre depuis l'entrée des femmes à l'Université en 1903

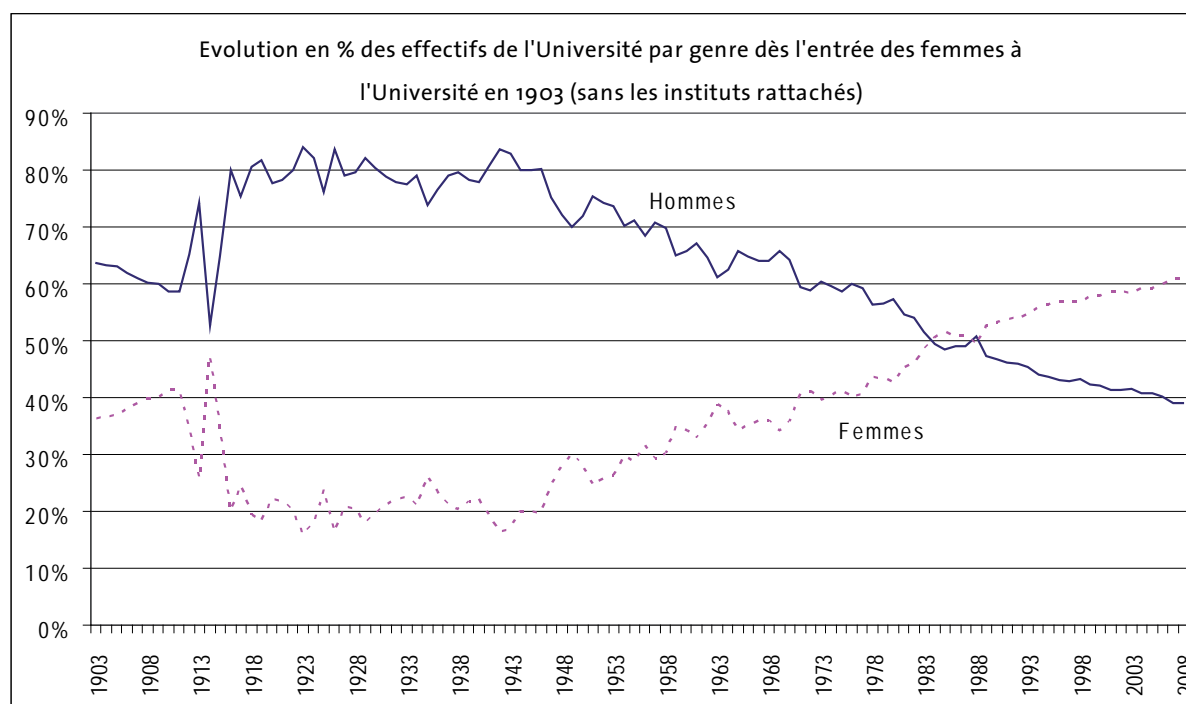

1.1.3. Proportion Suisses / Etrangers de 00/01 à 09/10 (avec Instituts)

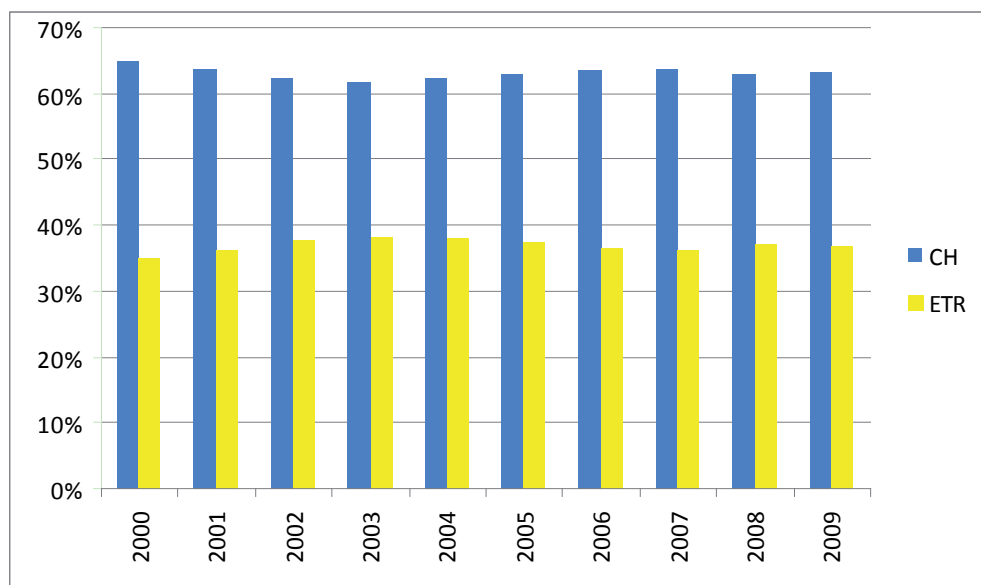

1.1.4. Maturités délivrées à Genève et nouveaux étudiants

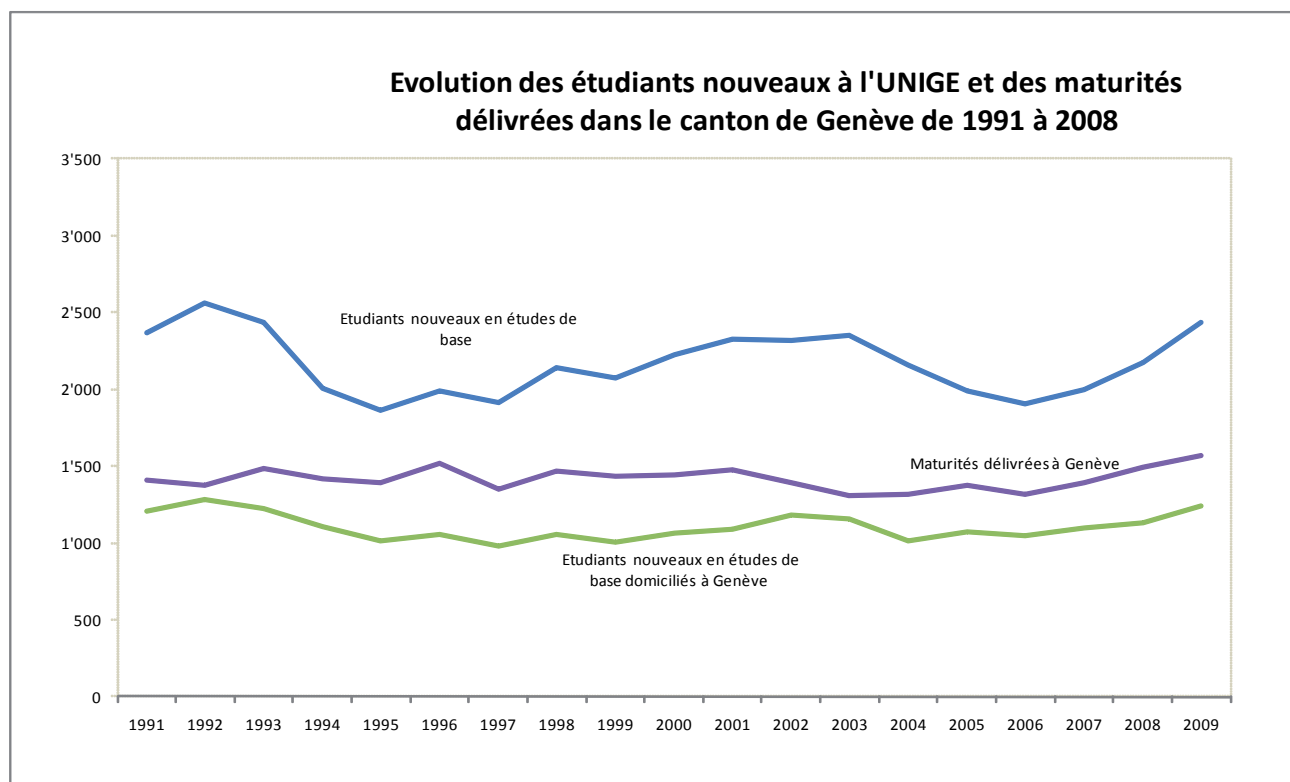

1.1.3 Etudiants selon le niveau d'études et la Faculté, Ecole, Institut en 2009/2010

	S	M	L	SES	D	T	FPSE	IUFE	IA	ETI	IUEG	Total UniGe	IHEID	CEO	Total UniGe + instituts	dont femmes
TOTAL	1'981	1'643	1'978	3'408	1'632	153	1'906	356	23	503	84	13'667	808	14	14'489	61.0%
dont femmes	938	949	1'336	1'836	1'005	61	1'552	192	5	411	56	8'341	490	5	8'836	
Etudes de base	1'159	1'277	1'536	3'089	1'343	111	1'554	265		473	78	10'885	452		11'337	
dont femmes	574	746	1'067	1'699	833	43	1'299	141		388	52	6'842	289		7'131	62.9%
<i>Dont Bachelors</i>	683	850	938	2'368	912	82	836			232		6'901			6'901	
dont femmes	321	493	649	1'307	564	36	702			187		4'259			4'259	61.7%
<i>Dont Masters</i>	474	157	483	721	401	29	403	265		238	78	3'249	449		3'698	
dont femmes	252	81	325	392	250	7	328	141		198	52	2'026	287		2'313	62.6%
Etudes approfondies	6	22	18	8	107	8	52			2	4	227	33		260	
dont femmes	3	5	18	2	72	4	45			1	3	153	27		180	69.2%
<i>dont MAS</i>	4	19	11	0	106	5	51					196	33		229	
dont femmes	2	5	11	0	71	2	44					135	27		162	70.7%
Certificats/ certificats compl.	20	13	124	66	0	2	56	91		3		375		14	389	
dont femmes	7	8	76	33	0	1	46	51		2		224		5	216	55.5%
Stages / étudiants libres	189	141	28	66	36	11	41			11	2	525			525	
dont femmes	80	99	19	26	20	8	31			9	1	293			293	55.8%
Doctorants	607	190	272	179	146	21	203		23	14		1'655	323		1'978	
dont femmes	274	91	156	76	80	5	131		5	11		829	174		1'003	50.7%

L'ELCF est incluse dans la Faculté des lettres depuis 2004

IUHEI et IUED ont fusionné en 2009 pour former l'Inst. des hautes études internationales et du développement

*y compris Bachelor en sport



**UNIVERSITÉ
DE GENÈVE**

1.2. NOUVEAUX ÉTUDIANTS



1.2.1 Evolution du nombre de nouveaux étudiants (tous niveaux d'études confondus) selon le domicile*, depuis 1991

Total avec les instituts

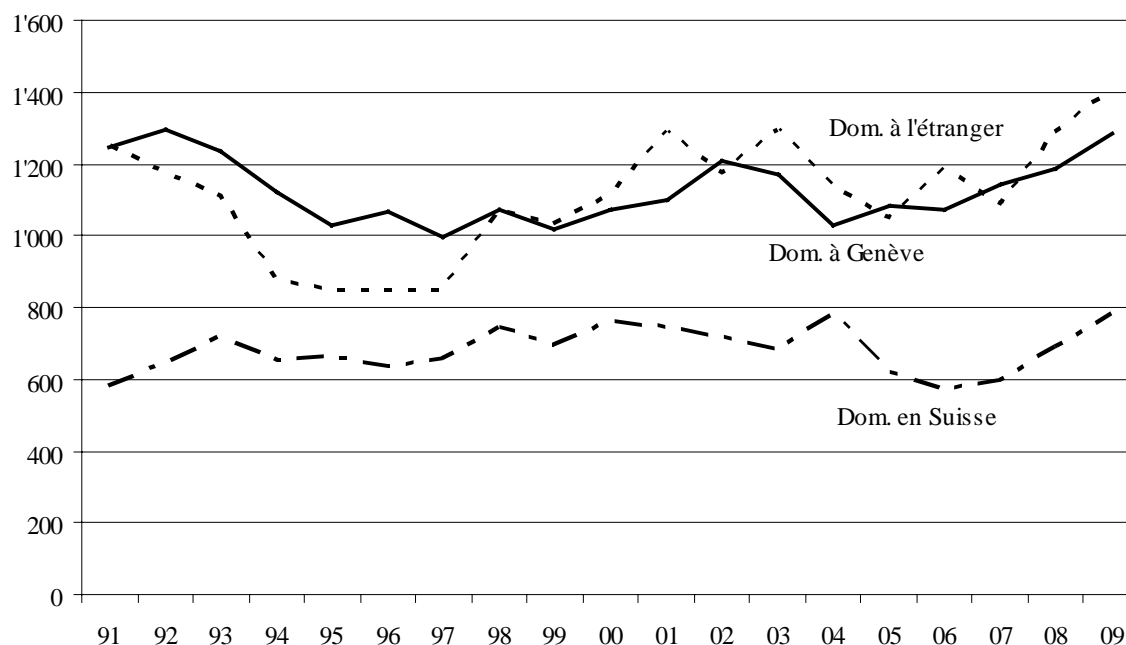

	2002	2003	2004	2005	2006	2007	2008	2009
TOTAL UNIVERSITE	2'940	2'977	2'774	2'592	2'568	2'573	2'903	3'211
dont femmes	1'739	1'791	1'736	1'578	1'579	1'644	1'797	2'012
	59%	60%	63%	61%	61%	64%	62%	63%
Domicile à Genève	1'193	1'168	1'026	1'078	1'066	1'126	1'166	1'285
	41%	39%	37%	42%	42%	44%	40%	40%
en Suisse	706	672	771	605	546	565	663	752
	24%	23%	28%	23%	21%	22%	23%	23%
à l'étranger	1'041	1'137	977	909	956	882	1'074	1'174
	35%	38%	35%	35%	37%	34%	37%	37%
TOTAL AVEC LES INSTITUTS	3'104	3'150	2'949	2'752	2'828	2'834	3'173	3'480
dont femmes	1'827	1'882	1'827	1'668	1'742	1'794	1'954	2'187
	59%	60%	62%	61%	62%	63%	62%	63%
Domicile à Genève	1'210	1'170	1'030	1'083	1'071	1'142	1'189	1'285
	39%	37%	35%	39%	38%	40%	37%	37%
en Suisse	720	684	782	619	572	601	693	784
	23%	22%	27%	22%	20%	21%	22%	22%
à l'étranger	1'174	1'296	1'137	1'050	1'185	1'091	1'291	1'411
	38%	41%	39%	38%	42%	38%	41%	41%

* domicile au moment de l'obtention du diplôme de fin d'études secondaires

1.2.2. Nombre de nouveaux étudiants selon la nationalité et le domicile*, par Facultés, Ecoles et Instituts, en 09/10

Facultés, Ecoles, Instituts	Total général	Nationalité suisse et domicile à :				Nationalité étrangère et domicile à :			
		GE	CH	Etr.	Total	GE	CH	Etr.	Total
Sciences	331	84	67	17	168	12	6	145	163
Médecine	419	211	45	43	299	15	4	123	142
Lettres (+ECLF)	371	159	49	21	229	15	4	123	142
Institut européen de l'Université de Genève (IEUG)	18	1	2	1	4			14	14
Sciences économiques et sociales	1070	346	334	66	746	61	18	245	324
Droit	410	153	67	19	239	20	6	145	171
Théologie	39	2	6	1	9			30	30
Psycho. et sc. de l'éducation	383	149	92	20	261	20	3	99	122
Ecole de traduction et d'interprétation	129	8	38	3	49	4	3	73	80
Institut Universitaire de Formation des Enseignants (IUFE)	41	14	4	6	24	2	1	14	17
Total	3211	1127	704	197	2028	158	48	977	1183
IHEID	255		31	5	36		1	218	219
IUHEI									
IUED									
CEO	14							14	14
Total avec Instituts	3480	1127	735	202	2064	158	49	1209	1416

* domicile au moment de l'obtention du diplôme de fin d'études secondaires.

Note : Les données pour les départements français limitrophes (Ain et Haute-Savoie) ne sont pas disponibles.

1.2.3. Nouveaux étudiants selon le niveau d'études, de 02/03 à 09/10

	2002	2003	2004	2005	2006	2007	2008	2009
TOTAL SANS INSTITUTS	2'940	2'977	2'774	2'592	2'568	2'573	2'903	3'211
Etudes de base	2'330	2'363	2'211	2'085	2'126	2'230	2'490	2'862
	79%	79%	80%	80%	83%	87%	86%	89%
Etudes approfondies	293	313	263	157	125	62	63	99
	10%	11%	9%	6%	5%	2%	2%	3%
Certificats, stages et autres	259	258	244	279	246	214	283	209
	9%	9%	9%	11%	10%	8%	10%	7%
Doctorants	58	43	56	71	71	67	63	41
	2%	1%	2%	3%	3%	3%	2%	1%
TOTAL AVEC INSTITUTS	3'104	3'150	2'949	2'752	2'828	2'834	3'173	3'480
Etudes de base	2'330	2'363	2'211	2'144	2'350	2'427	2'683	3'056
	75%	75%	75%	78%	83%	86%	85%	88%
Etudes approfondies	446	476	426	239	136	87	87	115
	14%	15%	14%	9%	5%	3%	3%	3%
Certificats, stages et autres	260	259	245	288	259	237	307	223
	8%	8%	8%	10%	9%	8%	10%	7%
Doctorants	68	52	67	81	83	83	92	86
	2%	2%	2%	3%	3%	3%	3%	2%

1.2.4. Nouveaux étudiants selon le niveau d'études et le genre, de 02/03 à 09/10

	2002	2003	2004	2005	2006	2007	2008	2009
TOTAL AVEC INSTITUTS	3'104	3'150	2'949	2'752	2'828	2'834	3'173	3'480
Femmes	1'827	1'882	1'827	1'668	1'742	1'794	1'954	2'187
Hommes	1'277	1'268	1'122	1'084	1'086	1'040	1'219	1'293
Etudes de base	2'330	2'363	2'211	2'144	2'350	2'427	2'687	3'056
Femmes	1'396	1'437	1'413	1'310	1'427	1'557	1'681	1'913
Hommes	934	926	798	834	923	870	1'006	1'143
Etudes approfondies	446	476	426	239	136	87	87	115
Femmes	250	267	243	147	89	50	59	81
Hommes	196	209	183	92	47	37	28	34
Certificats, stages	260	259	245	288	259	237	307	223
Femmes	152	155	144	174	177	144	178	147
Hommes	108	104	101	114	82	93	129	76
Doctorants	68	52	67	81	83	83	92	86
Femmes	29	23	27	37	49	43	36	46
Hommes	39	29	40	44	34	40	56	40



**UNIVERSITÉ
DE GENÈVE**

1.3. DIPLÔMES D É L I V R É S



1.3.1. Diplômes délivrés de 2002 à 2009 par niveaux d'examen (cf. Chap. 2., pour le détail)

	2002	2003	2004	2005	2006	2007	2008	2009
TOTAL UNIVERSITE SANS INSTITUTS	2'343	2'228	2'418	2'647	2'839	2'918	3'279	3054
dont femmes	1'356	1'341	1'452	1'613	1'753	1'794	2'030	1830
Etudes de base (Licence, 1er diplômes, Bachelors, Masters)	1'488	1'425	1'533	1'718	1'959	2'273	2'618	2429
dont femmes	895	916	994	1'103	1'266	1'438	1'625	1533
dont Bachelors				108	557	920	1'252	1315
dont femmes				62	348	601	766	794
dont Masters				86	168	383	670	818
dont femmes				51	97	248	416	536
Etudes approfondies (DEA, DESS, MAS)	437	415	479	566	584	388	334	334
dont femmes	242	226	263	320	339	238	231	171
dont MAS					43	23	97	138
dont femmes					26	11	75	88
dont MAS de formation continue						32	68	180
dont femmes						15	20	76
Certificats complémentaires /de spécialisation	101	93	53	111	54	41	76	11
dont femmes	44	47	27	81	37	24	56	5
Doctorats	225	190	241	252	242	216	251	280
dont femmes	105	81	93	109	111	94	118	121
TOTAL UNIVERSITE AVEC INSTITUTS	2'639	2'561	2'739	3'049	3'261	3'359	3'800	3406
dont femmes	1'520	1'509	1'636	1'834	1'991	2'045	2'338	2045
Etudes de base	1'606	1'557	1'684	1'909	2'197	2'557	3'096	2729
dont femmes	966	991	1'085	1'222	1'395	1'606	1'908	1717
dont Bachelors				108	557	920	1'252	1315
dont femmes				62	348	601	766	794
dont Masters				86	168	416	891	1064
dont femmes				51	97	269	545	687
Etudes approfondies	680	705	739	754	755	506	355	351
dont femmes	394	383	422	415	441	305	246	184
dont MAS					53	27	113	155
dont femmes					29	14	87	101
dont MAS de formation continue						32	68	180
dont femmes						15	20	76
Certificats complémentaires /de spécialisation	101	93	53	111	47	41	76	11
dont femmes	44	47	27	81	37	24	56	5
Doctorats	252	206	263	275	262	255	273	315
dont femmes	116	88	102	116	118	110	128	139
MBA (Formation continue - non comptée dans le total des diplômes jusqu'en 2009)	35	55	46	44	43	49	54	INCLUS
dont femmes	14	4	14	14	6	7	15	CI-DESSUS

1.3.2. Diplômes délivrés, par Facultés, Ecoles, Instituts et par niveaux d'examen en 2009. Voir détails dans le chapitre 2.

<i>Diplômes au total</i>	S	M	L	SES	D	T	FPSE	IA	ETI	IUEG	IHEID	TOTAL AVEC INSTITUTS
TOTAL	479	356	339	749	443	24	472	8	137	47	352	3406
Etudes de base	348	258	289	630	366	12	394		121	11	300	2729
Dont Bachelors	167	130	196	419	205	8	124		66			350
Dont Masters	180	1	84	195	161	4	136		46	11	246	1064
Etudes approfondies (DEA, DESS, MAS)	4	39	26	98	63	11	43	2	12	36	17	351
Dont MAS		5	18	8	37	11	43	2	2	12	17	155
Dont MAS de for- mation continue		34		90	22				10	24		180
Cert. compl. / de spécialisation							9		2			
Doctorats	127	59	24	21	14	1	26	6	2		35	315

1.3.3. Diplômes délivrés à des femmes, par Facultés, Ecoles, Instituts et par niveaux d'examen en 2009.

<i>Diplômes féminins</i>	S	M	L	SES	D	T	FPSE	IA	ETI	IUEG	IHEID	TOTAL AVEC INSTITUTS
TOTAL	237	188	222	385	266	9	387	4	112	20	215	2045
Etudes de base	178	142	198	342	228	7	332		99	7	184	1717
Dont Bachelors	82	73	133	220	118	6	108		54			794
Dont Masters	95		56	111	110	1	119		37	7	151	687
Etudes approfondies (DEA, DESS, MAS)	3	20	13	38	35	2	37	1	9	13	13	184
Dont MAS		1	10	5	23	2	37	1	2	7	13	101
Dont MAS de for- mation continue		19		33	11				7	6		76
Cert. compl. / de spécialisation							3		2			5
Doctorats	56	26	11	5	3	0	15	3	2		18	139



**UNIVERSITÉ
DE GENÈVE**

1.4. ÉCHANGES D'ÉTUDIANTS



1.4.1. Echanges* de personnes (étudiants et membres du corps académique) accueillies par l'Université de Genève et parties de l'Université de Genève, de 2001/2002 à 2009/10

Zone géographique	Personnes accueillies à l'Université de Genève								
	01/02	02/03	03/04	04/05	05/06	06/07	07/08	08/09	09/10
Europe occidentale	304	288	302	357	338	320	340	347	363
Europe centrale et orientale	59	52	52	59	65	63	52	38	56
Amérique du Nord	23	34	28	43	98	66	54	75	145
Amérique centrale et du Sud	23	24	22	29	25	37	26	24	27
Afrique	22	24	16	18	13	25	26	24	26
Asie	33	29	33	32	34	45	49	49	67
Océanie	8	8	10	15	12	3	8	5	9
Total	472	459	463	553	585	559	555	563	693
dont femmes	298	286	298	350	374	349	362	377	451

Zone géographique	Personnes parties de l'Université de Genève								
	01/02	02/03	03/04	04/05	05/06	06/07	07/08	08/09	09/10
Europe occidentale	157	224	222	258	232	205	196	227	270
Europe centrale et orientale	18	12	13	15	17	16	6	8	9
Amérique du Nord	19	22	30	32	25	33	24	32	34
Amérique centrale et du Sud		3	4	2	2	1		1	6
Afrique	2	1	3	5	5	2	2	1	1
Asie	26	20	21	37	30	41	28	22	38
Océanie	4	7	12	9	10	6	3	10	9
Antartique							1		
Total	226	289	305	358	321	304	260	301	367
dont femmes	127	194	180	205	191	192	176	199	243

* Boursiers de la Confédération et d'échanges, étudiants «mobilité suisse», étudiants et enseignants ERASMUS SOCRATES, accords bilatéraux interuniversitaires, boursiers d'excellence, cotutelles de thèses, bourses Boninchi, divers.

Nota Bene : dans tous les cas, les données publiées le plus récemment annulent et remplacent les données différentes publiées antérieurement. Les chiffres 2007/2008 ne comportent pas les échanges Erasmus/Socrates des assistants, qui ne sont connus qu'à l'automne. Les données 2006/2007 ont été mises à jour avec ces informations.

1.4.2. Echanges d'étudiants dans le cadre du programme ERASMUS / SOCRATES, de 2001/2002 à 2009/10

Pays	01/02	02/03	03/04	04/05	05/06	06/07	07/08	08/09	09/10
Allemagne	37	44	59	67	78	62	80	63	56
Autriche	6	6	7	8	13	16	16	14	17
Belgique	14	17	19	18	20	12	21	22	26
Danemark	1	1	1	2		1			
Espagne	56	57	58	53	65	47	47	44	50
Finlande	5	4	3	5	9	7	12	13	10
France	30	21	15	29	17	15	11	18	12
Grèce	4	2	2	3	4	3	1	1	2
Hongrie			3	3	2	1			
Irlande			3	2	2	10	3	2	1
Italie	25	21	27	37	25	40	51	43	42
Lituanie									1
Luxembourg									5
Norvège			2		3		4	1	1
Pays-Bas	3	4	4	7	2	8	5	7	11
Pologne			2	2	2	3	3	4	5
Portugal	3	2	1	3	4	6	2	3	6
Roumanie			1	2	2	5	5	5	2
Royaume-Uni	22	8	13	13	12	11	14	8	17
Suède	2	4	6	4	2	4	4	2	
Tchéquie			2	2	2	2	5	5	4
Turquie							1	1	1
Total	208	191	228	260	264	253	285	256	269
dont femmes	150	136	154	179	181	168	154	187	181

Pays	01/02	02/03	03/04	04/05	05/06	06/07	07/08	08/09	09/10
Allemagne	30	40	46	47	46	49	45	47	56
Autriche	3	10	11	11	8	8	7	7	10
Belgique	5	6	7	5	6	3	1	4	7
Danemark	2	1		2					
Espagne	44	45	66	54	79	42	36	48	53
Finlande					3	2	2	4	7
France	12	12	16	12	11	15	6	16	17
Grèce	1			4	3	2	1		1
Hongrie								1	
Irlande	2	5	2	2	5	6	11	9	5
Italie	9	14	14	20	20	18	22	18	11
Norvège			1	1	1		2		2
Pays-Bas	3	4	2	5		5	4	4	7
Pologne					1	1	1	1	
Portugal		1	1	2	3	2		2	5
Royaume-Uni	17	26	18	27	19	14	19	23	27
Suède	2	3	2	5	2	3	2	4	3
Tchéquie			1	1		1		1	2
Turquie									1
Total	130	167	187	198	207	171	159	189	214
dont femmes	122	117	127	132	123	118	132	154	154

1.4.3. Echanges d'étudiants dans le cadre du Programme de mobilité suisse, par universités, de 2001/02 à 2009/10

Universités	01/02	02/03	03/04	04/05	05/06	06/07	07/08	08/09	09/10
Bâle	10	4	8	3	4		3	1	2
Berne	18	7	10	7	13	4	9	6	3
Fribourg	4	6	3	3	3				3
Lausanne	1	1				1			4
IUKB									1
EPFL	1			1	3	2		1	
Lucerne				9	5	4	16	6	4
Suisse italienne	3	2	1		1		2	2	
Neuchâtel	2		1		3	1		1	
St Gall	16	25	24	25	18	9	12	22	23
Zürich	25	29	26	26	26	30	33	8	15
HES IUED Zurich									3
HEP Zurich									2
EPFZ		1	1				1	2	
Total	80	75	74	74	76	51	75	49	60
dont femmes	43	31	36	37	40	31	49	28	28

Universités	01/02	02/03	03/04	04/05	05/06	06/07	07/08	08/09	09/10
Bâle		1	1		1	1		2	3
Berne	14	7	9	7	8	6	5	4	3
Fribourg		1	1	3			3	1	4
Lausanne						7	1	1	1
EPFL			1		1				
Lucerne				1	1	3			2
Suisse italienne					1		2		
Neuchâtel			1		2	1			
St Gall	1	1	1	1		1	1	2	1
Zürich	23	4	19	13	16	12	15	12	20
EPFZ		1	3	1	1			1	1
Total	38	15	36	26	31	31	27	23	35
dont femmes	20	9	20	19	18	15	15	14	19

1.4.4. Echanges d'étudiants dans le cadre du Programme de mobilité suisse, par Facultés, de 2001/02 à 2009/10

Facultés	01/02	02/03	03/04	04/05	05/06	06/07	07/08	08/09	09/10
Sciences		1	2		3		2	3	
Médecine		1	1		1		1		1
Lettres	13	10	12	8	8	7	6	1	5
SES	38	39	39	24	34	21	24	31	30
Droit	25	23	19	40	29	22	45	11	19
Théologie						1	1		
FPSE	3	1		1	1		3	2	2
Institut d'Architecture	1			1					
ETI							2		3
Hautes Etudes Internationales			1						
IEUG								1	
Total	80	75	74	74	76	51	84	49	60
<i>dont femmes</i>	43	31	36	37	40	31	57	28	32

Facultés	01/02	02/03	03/04	04/05	05/06	06/07	07/08	08/09	09/10
Sciences	1	1	4	4	4			2	1
Lettres		3	1	1	3		1	1	2
SES	2	1	2	3	3	9	5	5	3
Droit	33	10	27	15	19	20	21	14	25
FPSE	2			2	2	1			1
Institut d'Architecture			1	1					
ETI								1	3
Hautes Etudes Internationales			1			1			
Total	38	15	36	26	31	31	27	23	35
<i>dont femmes</i>	20	9	20	19	18	15	15	14	19

1.4.5. Récapitulatif des échanges d'étudiants (entrants / sortants), par cadre de mobilité, 2009/10

Cadre de mobilité	09/10
Programme Erasmus	269
Accord de collaboration	74
Accord Smith College	11
Accord Boston University	83
Accord de Collab. + GISP	7
GISP	25
Bourse AUF	1
Convention CREPUQ	7
Groupe Coimbra - HS	1
Groupe Coimbra - LA	1
Groupe Coimbra - SEN	5
Groupe Coimbra - Projet «Grupo Montevideo»	1
Groupe Coimbra - Africa	1
Programme EuroScholars	1
Cotuelle de thèse	37
Bourse d'échange	12
Bourse de la Confédération	82
Bourse d'excellence	72
SEN (Groupe Coimbra)	3
Total	693
dont femmes	451

Cadre de mobilité	09/10
Programme Erasmus	214
Accord de collaboration	71
Bourse Boninchi	12
Convention CREPUQ	2
Groupe Coimbra - SEN	8
Groupe Coimbra - Projet «Grupo Montevideo»	1
Cotutelle de thèse	41
Bourse d'Etat	11
Bourse d'échange	4
Free-mover	3
Total	367
dont femmes	243



**UNIVERSITÉ
DE GENÈVE**

1.5 FORMATION CONTINUE



Evolution 1991 – 2009 Programmes

En 2009, l'Université de Genève a offert **257** programmes de formation continue.

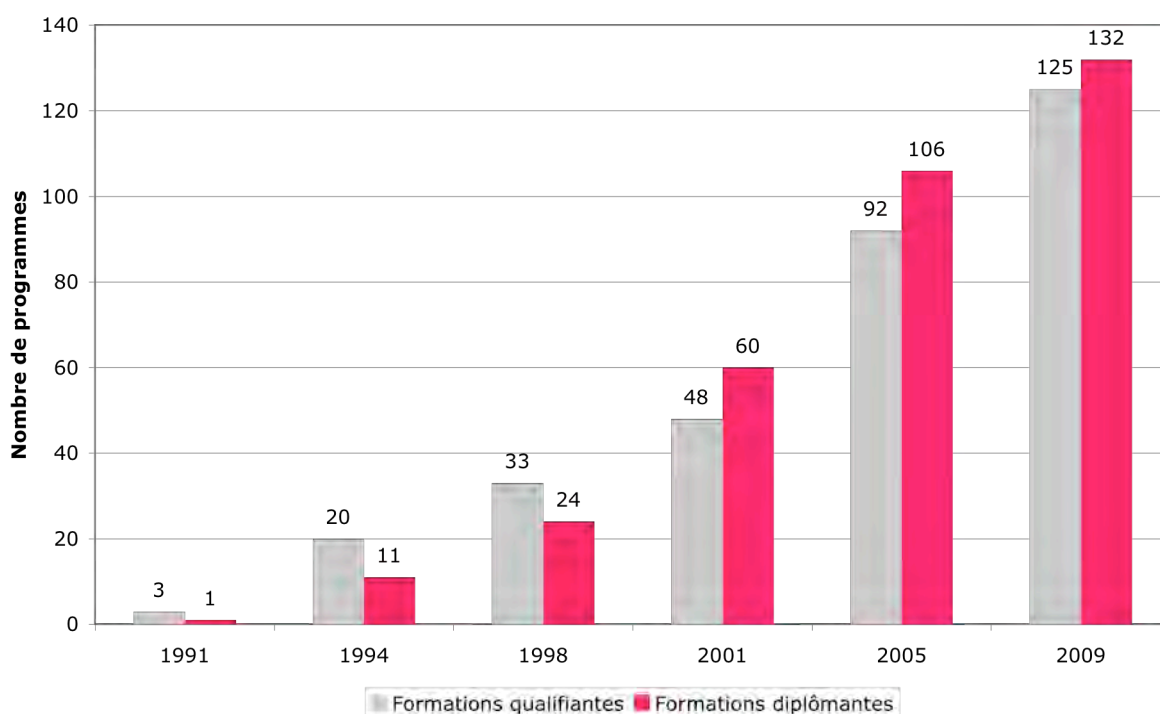

Formations qualifiantes : sessions, journées, conférences
Formations diplômantes : MAS, DAS, CAS*

* MAS Master of Advanced Studies
DAS Diploma of Advanced Studies
CAS Certificate of Advanced Studies

Evolution 1991 – 2009 Participants

En 2009, l'Université de Genève a accueilli 10'502 participants.

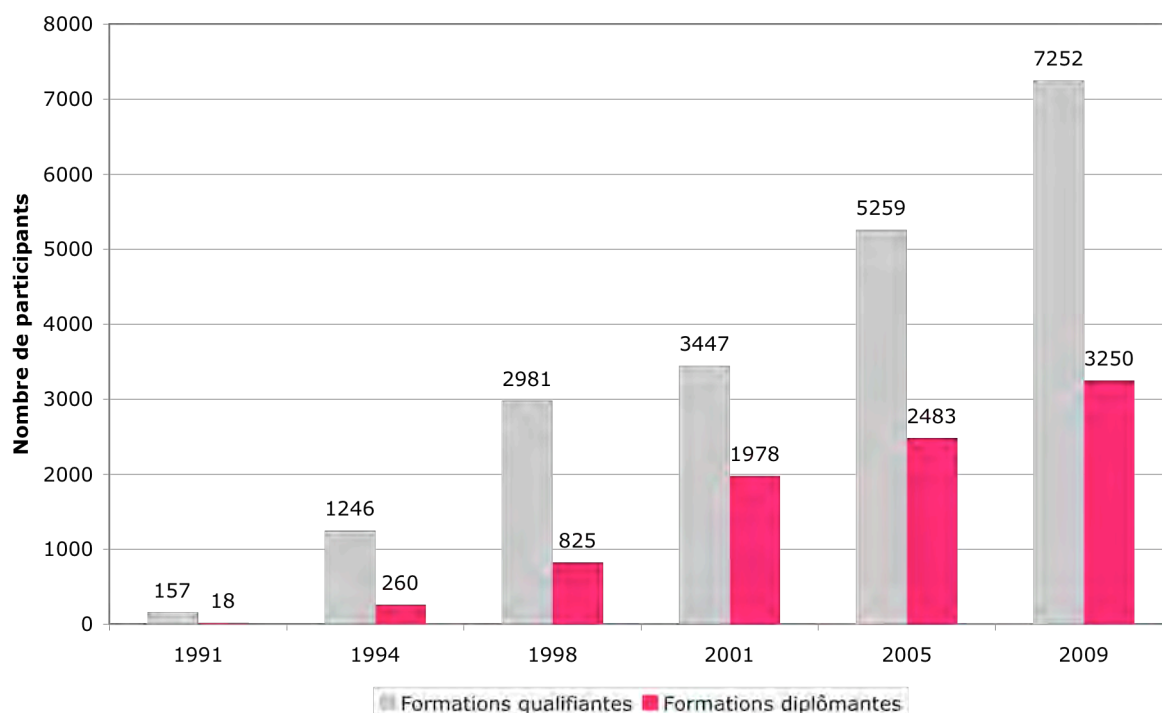

Formations qualifiantes : sessions, journées, conférences
Formations diplômantes : MAS, DAS, CAS*

* MAS Master of Advanced Studies
DAS Diploma of Advanced Studies
CAS Certificate of Advanced Studies

Evolution 1991 – 2009 Heures d'enseignement

En 2009, l'Université de Genève a organisé **44'516** heures d'enseignement.

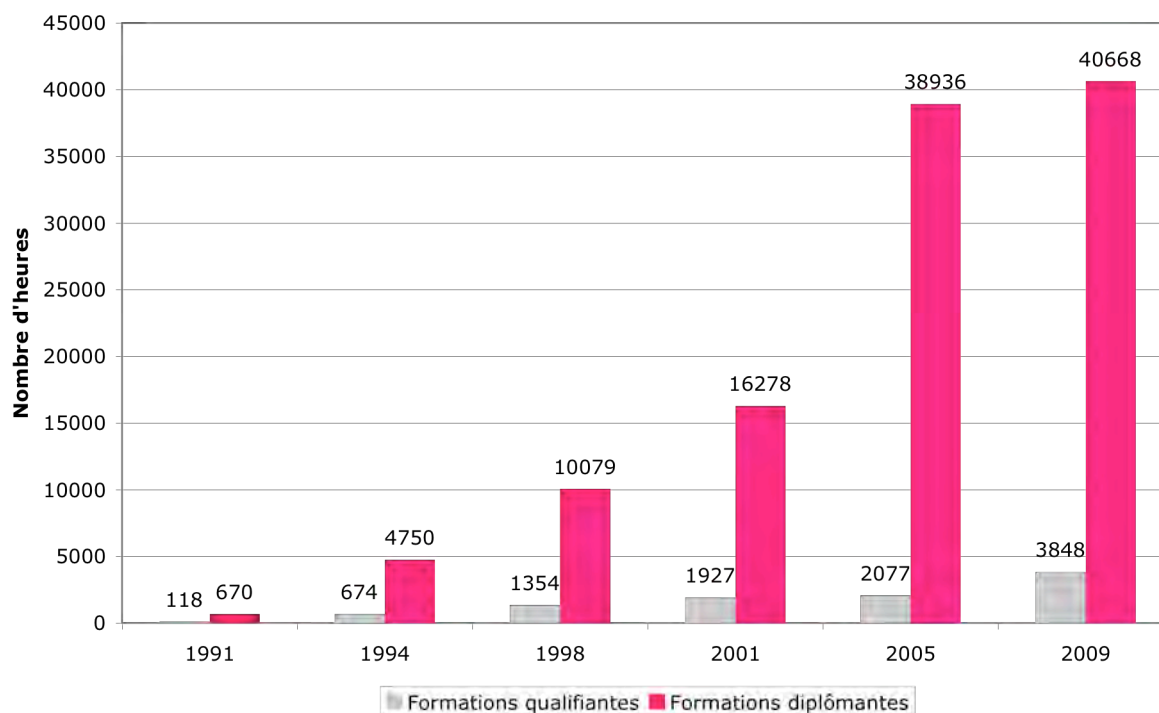

Formations qualifiantes : sessions, journées, conférences
Formations diplômantes : MAS, DAS, CAS*

* MAS Master of Advanced Studies
DAS Diploma of Advanced Studies
CAS Certificate of Advanced Studies

Profil des participants 2009

Profil des participants aux MAS, DAS, CAS* (à l'exclusion des sessions, journées, conférences)

- * MAS Master of Advanced Studies
- DAS Diploma of Advanced Studies
- CAS Certificate of Advanced Studies

Age des participants

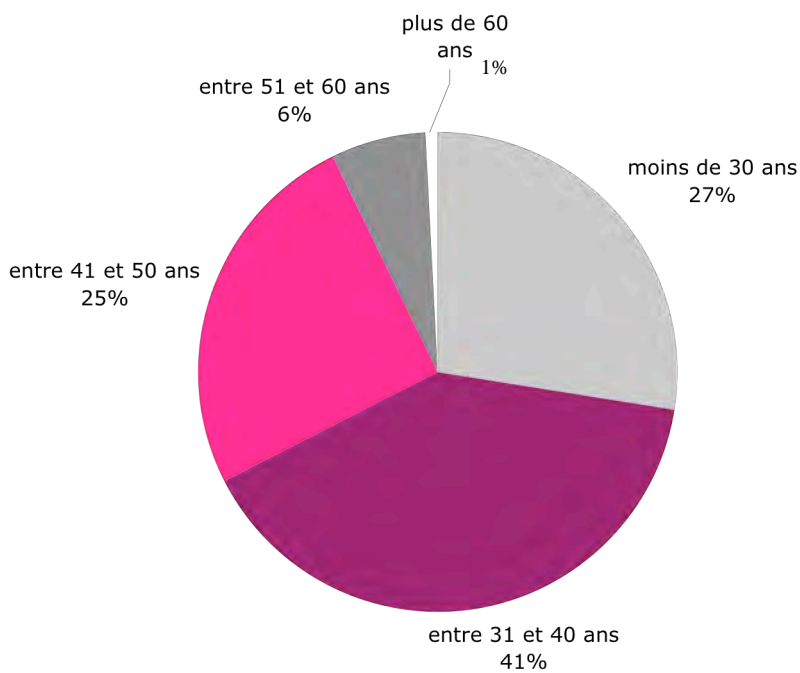



Sexe des participants

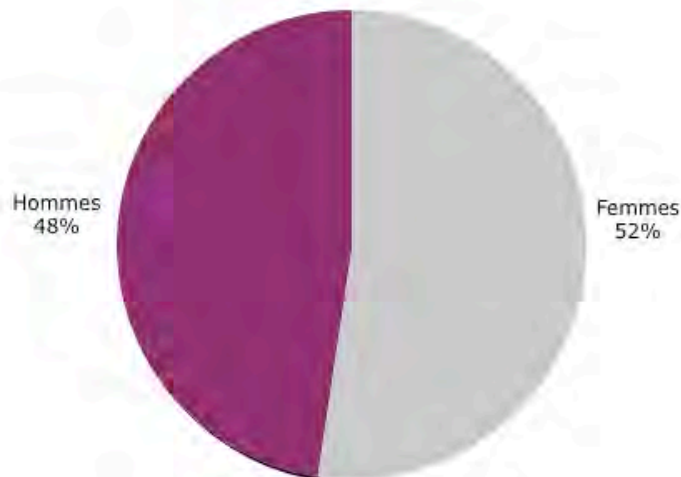

Niveau d'études

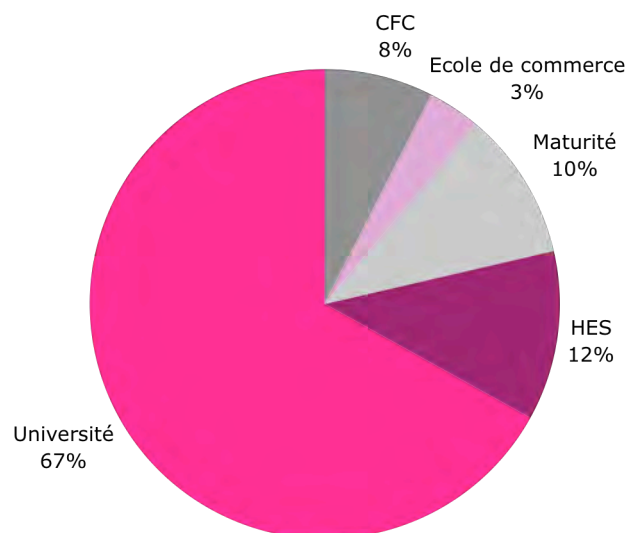



**UNIVERSITÉ
DE GENÈVE**

1.6. PERSONNEL



1.6.1. Total de l'Université - Corps enseignant - en postes Equivalents plein temps. Au 31 décembre de chaque année.

	FONDS DIP				TOUS FONDS CONFONDUS			
	2006	2007	2008	2009	2006	2007	2008	2009
Professeur ordinaire	278.45	282.6	272.45	271.75	288.25	292.4	282.05	281.8
dont femmes	41.55	42.55	39.35	40.25	41.55	42.55	39.35	40.65
Professeur d'école	7.6	10.1	11.1	11.6	7.60	10.1	11.1	11.6
dont femmes	2.3	3.3	3.3	3.8	2.3	3.3	3.3	3.8
Professeur associé*				28				39.9
dont femmes				9.7				13.3
Professeur adjoint	63.1	65.1	64.9	40.4	84	92.6	91	44.4
dont femmes	13.7	16.7	19.2	15.1	17.8	24.3	25.8	16.1
Professeur assistant*				3				8
dont femmes				0				1
Professeur assistant			2				2	
dont femmes			0				0	
Professeur associé	3.45	3.68	2.93	2.68	5.91	7.14	6.56	6.43
dont femmes	0.13	0.13	0.13	0.13	0.25	0.38	0.63	0.63
Professeur titulaire*				6.03				6.18
dont femmes				0				0
Professeur titulaire	35.34	31.81	27.79	16.96	35.84	32.44	28.04	17.21
dont femmes	6	5	5.07	2.07	6	5	5.07	2.07
Professeur suppléant	7.5	6.04	8		8.63	6.92	8.38	
dont femmes	1.21	1	1.42		1.21	1	1.42	
Professeur invité		0.1			1.65	2.6	2.1	
dont femmes		0			1	0	1.4	
Chargé de cours	32.5	30.13	34.13		41.4	38.16	42.92	
dont femmes	12.29	12.08	12.48		14.46	13.96	14.52	
Total corps professoral	427.94	429.57	423.3	380.42	473.27	482.36	474.14	415.52
dont femmes	77.17	80.76	80.94	71.04	84.56	90.49	91.48	77.54

Suite à l'entrée en vigueur du nouveau règlement sur le personnel de l'Université, la définition ainsi que le titre des différentes fonctions du corps enseignant ont été redéfinies. De ce fait, les fonctions selon l'ancienne ou la nouvelle loi sont spécifiées comme telles et de nouvelles fonctions (marquées par *) apparaissent dès 2009.

Les suppléants sont compris avec leur fonction principale

Les chargés de cours sont compris dans les collaborateurs de l'enseignement et de la recherche dès 2009

	FONDS DIP				TOUS FONDS CONFONDUS			
	2006	2007	2008	2009	2006	2007	2008	2009
Chargé de cours*				40.02				47.84
dont femmes				13.64				15.39
Maître d'enseignement et de rech. (mer)	137.9	136.3	140	132.1	148.2	144.7	152.6	148.7
dont femmes	29.5	33.7	32.8	32.5	32.9	36.1	35.5	35.8
Chef clinique scientifique	14.2	13.4	12.4	11.6	19.2	18.7	18.5	16.4
dont femmes	3.2	3.8	3.1	2.6	5.9	4.9	4.2	4
Chargé d'enseignement (ce)	152.1	154.42	166.77	177.77	161.3	163.39	176.48	186.27
dont femmes	88.78	91.27	98.71	102.87	92.98	95.67	102.66	107.92
Collaborateurs scientifiques*				21.25				66.65
				7.15				22.2
Maître assistant	130.1	134.3	147.3	142.2	204.1	204.8	220	204.35
dont femmes	56.3	66.7	75.4	70.3	81.5	90.2	104.8	94.8
Attaché de recherche*								75.25
dont femmes								39.25
Postdoctorant*				145.3				247.85
dont femmes				71.25				116.8
Assistant	763	770.2	726.7	611.8	1217.9	1196.1	1201.9	874.55
dont femmes	363.6	364.8	341.4	306.15	568.4	562.4	568.6	428.4
Doctorant*								39.1
dont femmes								21.15
Auxiliaire recherche et enseignement*				32.85				33.45
dont femmes				18				18.4
Moniteur	38.3	36.1	33.5		38.5	36.3	33.8	
dont femmes	20.9	20.7	18.4		21.1	20.9	18.5	
Chercheur Sciex*								1
dont femmes								0
Chercheur Marie-Curie					5.8	11.8	14	15
dont femmes					2.8	3.8	5	3
Total collaborateurs enseignement et recherche	1235.6	1244.72	1226.67	1314.89	1795	1775.79	1817.28	1956.41
dont femmes	562.28	580.97	569.8	624.46	805.57	813.97	839.26	901.11
Total du corps enseignant de l'Université	1663.54	1674.29	1649.97	1695.31	2268.27	2258.14	2291.42	2371.93
dont femmes	639.45	661.73	650.74	695.50	890.13	904.46	930.74	984.65

Suite à l'entrée en vigueur du nouveau règlement sur le personnel de l'Université, la définition ainsi que le titre des différentes fonctions du corps enseignant ont été redéfinies. De ce fait, les fonctions selon l'ancienne ou la nouvelle loi sont spécifiées comme telles et de nouvelles fonctions (marquées par *) apparaissent dès 2009.

Les suppléants sont compris avec leur fonction principale

1.6.2 Total de l'Université - Corps enseignant- personnes. Au 31 décembre de chaque année.

	FONDS DIP				TOUS FONDS CONFONDUS			
	2006	2007	2008	2009	2006	2007	2008	2009
Professeur ordinaire	307	314	304	305	320	327	316	319
dont femmes	45	47	43	44	45	47	43	45
Professeur d'école	9	11	12	12	9	11	12	12
dont femmes	3	4	4	4	3	4	4	4
Professeur associé*				38				51
dont femmes				13				16
Professeur adjoint	84	88	85	55	106	118	114	60
dont femmes	17	22	24	18	22	30	30	19
Professeur assistant*				3				8
dont femmes				0				1
Professeur assistant			2				2	
dont femmes			0				0	
Professeur associé				17				45
dont femmes				1				4
Professeur titulaire*				8				9
dont femmes				0				0
Professeur titulaire	45	40	36	24	46	42	38	26
dont femmes	6	5	5	2	6	5	5	2
Professeur suppléant	25	20	26		29	22	27	
dont femmes	3	2	3		3	2	3	
Professeur invité					3	5	4	
dont femmes					1	0	2	
Chargé de cours	147	135	150		201	189	204	
dont femmes	44	40	42		54	50	52	
Total corps professoral	634	627	633	452	748	759	762	530
dont femmes	119	121	122	82	136	141	143	91

Suite à l'entrée en vigueur du nouveau règlement sur le personnel de l'Université, la définition ainsi que le titre des différentes fonctions du corps enseignant ont été redéfinies. De ce fait, les fonctions selon l'ancienne ou la nouvelle loi sont spécifiées comme telles et de nouvelles fonctions (marquées par *) apparaissent dès 2009.

Les suppléants sont compris avec leur fonction principale

Les chargés de cours sont compris dans les collaborateurs de l'enseignement et de la recherche dès 2009

	FONDS DIP				TOUS FONDS CONFONDUS			
	2006	2007	2008	2009	2006	2007	2008	2009
Chargé de cours*				163				219
dont femmes				46				57
Privat docent*								129
dont femmes								21
Maître d'enseignement et de rech. (mer)	145	143	145	137	157	152	160	156
dont femmes	33	36	34	35	37	39	37	39
Chef clinique scientifique	17	16	15	14	24	23	23	22
dont femmes	4	5	4	4	8	7	6	6
Chargé d'enseignement (ce)	364	372	394	403	396	409	437	430
dont femmes	172	185	196	193	182	197	210	204
Collaborateurs scientifiques*				26				88
				8				33
Maître assistant	144	154	168	165	227	232	250	233
dont femmes	63	77	85	81	93	106	122	112
Attaché de recherche*								93
dont femmes								50
Postdoctorant*				155				264
dont femmes				79				128
Assistant	890	917	868	757	1489	1473	1492	1147
dont femmes	429	439	414	391	700	701	721	574
Doctorant*								55
dont femmes								28
Auxiliaire recherche et enseignement*				188				191
dont femmes				102				104
Moniteur	216	216	189		217	217	190	
dont femmes	122	125	106		123	126	106	
Chercheur Invité*								1
dont femmes								1
Chercheur Sciex*								1
dont femmes								0
Chercheur Marie-Curie					6	12	14	15
dont femmes					3	4	5	3
Total collaborateurs enseignement et recherche	1776	1818	1779	2008	2516	2518	2566	3044
dont femmes	823	867	839	939	1146	1180	1207	1360
Total du corps enseignant de l'Université	2410	2445	2412	2470	3264	3277	3328	3574
dont femmes	942	988	961	1021	1282	1321	1350	1451

Suite à l'entrée en vigueur du nouveau règlement sur le personnel de l'Université, la définition ainsi que le titre des différentes fonctions du corps enseignant ont été redéfinies. De ce fait, les fonctions selon l'ancienne ou la nouvelle loi sont spécifiées comme telles et de nouvelles fonctions (marquées par *) apparaissent dès 2009.

Les suppléants sont compris avec leur fonction principale

1.6.3 Total de l'Université - Personnel technique et administratif. Au 31 décembre de chaque année.

en postes Equivalents plein temps

	FONDS DIP				TOUS FONDS CONFONDUS			
	2006	2007	2008	2009	2006	2007	2008	2009
Technique	142.6	141.1	139.1	135.8	163.64	165.15	160.15	158.55
dont femmes	5.95	6.75	6.65	6.1	10.55	11.35	9.2	8.95
Scientifique	217.75	212.3	211.25	214.2	332.8	337.4	350.7	313.2
dont femmes	68.15	65.65	56.05	62.55	108.5	104.8	99.65	96.5
Juridique	3.1	3.1	4.1	3.1	3.8	4.1	4.1	3.1
dont femmes	2.8	2.8	2.8	2.8	2.8	2.8	2.8	2.8
Enseignant	3.5	3.5	3.2	3	5.3	4.6	3.95	3.85
dont femmes	0	0	0.2	0	0.5	0.2	0.2	0.2
Administratif	534	526.3	529.65	532.75	574.25	575.75	584.4	589.95
dont femmes	423.05	417.05	416.45	413.4	456.55	460.75	466.65	461.15
Manuel	65.8	59.5	58.6	56.1	87.85	81.4	77.95	74.65
dont femmes	30.55	28.75	29.35	30.6	40.35	38.7	40.05	40.95
Medico-social	220.45	219.63	216.38	217.73	323.65	330.18	327.98	322.68
dont femmes	163.2	165.08	159.58	163.08	237.95	246.88	241.68	242.28
Stagiaire technique	0.85			1	13.65	6	6	5.5
dont femmes	0.85			1	11.15	5	4.5	4
Total PAT de l'Université	1188.05	1165.43	1162.28	1163.68	1504.94	1504.58	1515.23	1471.48
dont femmes	694.55	686.08	671.08	679.58	868.35	870.48	864.73	856.83
Total du personnel de l'Université	2851.58	2839.71	2812.24	2858.99	3773.21	3762.72	3806.64	3843.4
dont femmes	1334.00	1347.80	1321.82	1375.07	1758.48	1774.93	1795.47	1841.47

en personnes

	FONDS DIP				TOUS FONDS CONFONDUS			
	2006	2007	2008	2009	2006	2007	2008	2009
Technique	154	151	149	146	176	177	169	169
dont femmes	7	8	9	8	13	14	12	11
Scientifique	249	244	238	242	413	426	432	375
dont femmes	85	83	69	77	152	151	140	134
Juridique	4	4	5	4	5	5	5	4
dont femmes	4	4	4	4	4	4	4	4
Enseignant	4	4	4	3	7	7	6	6
dont femmes	0	0	1	0	1	1	1	1
Administratif	699	693	693	695	769	772	776	778
dont femmes	574	566	561	556	633	635	637	625
Manuel	82	76	72	70	110	102	94	92
dont femmes	42	41	40	43	55	52	52	55
Medico-social	294	291	287	284	417	426	432	420
dont femmes	229	230	224	223	320	331	331	327
Stagiaire technique	1			1	19	8	8	8
dont femmes	1			1	16	7	6	6
Total PAT de l'Université	1487	1463	1448	1445	1916	1923	1922	1852
dont femmes	942	932	908	912	1194	1195	1183	1163
Total du personnel de l'Université	3897	3908	3860	3915	5180	5200	5250	5426
dont femmes	1884	1920	1869	1933	2476	2516	2533	2614

1.6.4. Autorités universitaires, administratives et centres interfacultaires Corps enseignant - en postes Equivalents plein temps. Au 31 décembre de chaque année.

	FONDS DIP				TOUS FONDS CONFONDUS			
	2005	2006	2007	2008	2005	2006	2007	2008
Professeur ordinaire	6	6.4	7	7	6	6.4	7	7
dont femmes	3	3	3	3	3	3	3	3
Professeur titulaire	2	1	1		2	1	1	
dont femmes	1	0	0		1	0	0	
Chargé de cours	0.33	0.33	0.33	0.33	0.33	0.33	0.33	0.33
dont femmes	0.33	0.33	0.33	0.33	0.33	0.33	0.33	0.33
Suppléant chargé de cours				1.04	0.13	0.13		1.04
dont femmes				0.33	0	0		0.33
Total corps professoral	8.33	7.73	8.33	8.37	8.46	7.86	8.33	8.37
dont femmes	4.33	3.33	3.33	3.67	4.33	3.33	3.33	3.67
Maître d'enseignement et de rech. (mer)	1	1	1	0.5	1	1	1	0.5
dont femmes	0.5	0.5	0.5	0	0.5	0.5	0.5	0
Suppléant mer				0.1	0.3	0.3	0.3	0.4
dont femmes				0	0.3	0.3	0.3	0.3
Chargé d'enseignement				11.5				11.5
dont femmes				5.5				5.5
Suppléant chargé d'enseignement				2.08	1.08	1	0.08	3.67
dont femmes				1.08	1	1	0	1.67
Maître assistant	3	2.5	1.5	6.7	3.3	5.8	4.8	8.5
dont femmes	1.5	2	1	3.3	1.5	2.3	1.3	3.6
Assistant	6.2	9.3	6.6	14.6	16	31.3	31.7	36.5
dont femmes	2.4	4.5	2.1	7.9	7.2	15.8	13.4	17.9
Moniteur	1.1	1	2	1.6	1.1	1	2	1.6
dont femmes	0.2	0.6	0.8	0.4	0.2	0.6	0.8	0.4
Total collaborateurs enseignement et recherche	11.3	13.8	11.1	37.08	22.78	40.4	39.88	62.67
dont femmes	4.6	7.6	4.4	18.18	10.7	20.5	16.3	29.37
Total des postes du corps enseignant UNACI	19.63	21.53	19.43	45.46	31.24	48.26	48.22	71.04
dont femmes	8.93	10.93	7.73	21.85	15.03	23.83	19.63	33.03

Le détail du personnel par Faculté se trouve dans les chapitres 2 et suivants

Les centres interfacultaires comprennent: l'institut d'histoire de la réformation, le centre universitaire d'informatique, le centre d'écologie humaine, le centre interfacultaire de gérontologie, le centre d'étude des problèmes de l'énergie, l'institut européen, le centre interfacultaire des sciences affectives et l'institut des sciences de l'environnement.

1.6.5 Autorités universitaires, administratives et centres interfacultaires - Corps enseignant - personnes. Au 31 décembre de chaque année.

	FONDS DIP				TOUS FONDS CONFONDUS			
	2005	2006	2007	2008	2005	2006	2007	2008
Professeur ordinaire	5	5	3	3	5	5	3	3
dont femmes	2	2	2	2	2	2	2	2
Professeur titulaire	2	1	1		2	1	1	
dont femmes	1	0	0		1	0	0	
Chargé de cours	1	1	1	1	1	1	1	1
dont femmes	1	1	1	1	1	1	1	1
Suppléant chargé de cours				4	*	*		4
dont femmes				1				1
Total corps professoral	8	7	5	8	8	7	5	8
dont femmes	4	3	3	4	4	3	3	4
Maître d'enseignement et de rech. (mer)	2	2	2	1	2	2	2	1
dont femmes	1	1	1	0	1	1	1	0
Suppléant mer					*	*	*	
dont femmes					*	*	*	
Chargé d'enseignement				18				18
dont femmes				7				7
Suppléant ce				3	1	1		13
dont femmes				1	1	1		5
Maître assistant	4	3	2	8	4	6	5	10
dont femmes	2	2	1	3	2	3	2	4
Assistant	10	11	9	19	23	41	43	47
dont femmes	4	5	2	10	11	21	19	24
Moniteur	5	5	8	7	5	5	8	7
dont femmes	1	3	3	2	1	3	3	2
Total collaborateurs enseignement et recherche	21	21	21	56	35	55	58	96
dont femmes	8	11	7	23	16	29	25	42
Total des personnes du corps enseignant UNACI	29	28	26	64	43	62	63	104
dont femmes	12	14	10	27	20	32	28	46

Note: les astérisques indiquent que ces postes sont remplis par des personnes qui ont plusieurs contrats. Comme seul le contrat principal est indiqué ici, ces personnes apparaissent déjà ailleurs dans le tableau.

1.6.6 Autorités universitaires, administratives et centres interfacultaires - Personnel technique et administratif. Au 31 décembre de chaque année.

en postes Equivalents plein temps

	FONDS DIP				TOUS FONDS CONFONDUS			
	2005	2006	2007	2008	2005	2006	2007	2008
Technique	23.3	23.8	24.6	25.6	23.8	23.8	25.1	26.1
dont femmes	1	1	0.8	0.8	1	1	1.3	1.3
Scientifique	89.5	94	91.25	90	98.4	106.8	106.65	4.1
dont femmes	20.6	24.4	25.4	20.6	23.8	28.9	30.2	2.8
Juridique	3.1	3.1	3.1	4.1	3.8	3.8	4.1	2
dont femmes	2.8	2.8	2.8	2.8	2.8	2.8	2.8	0
Enseignant	2	2.5	2.5	2	2	2.5	2.5	
dont femmes	0	0	0	0	0	0	0	
Administratif	189.1	192.4	188.4	202.4	196.65	200.45	197.7	213.55
dont femmes	129.95	132.65	126.3	137.95	136.5	137.9	133.2	148.6
Manuel	7.5	7	5.5	5.3	17	15.7	12.1	9.3
dont femmes	2	2	2	2	3.4	2.9	2	2
Medico-social	5.8	6.3	5.8	5.3	5.8	6.3	5.8	5.8
dont femmes	3.8	4.3	3.8	3.3	3.8	4.3	3.8	3.8
Stagiaire technique	1.4	0.85			3.4	1.85	1	
dont femmes	0.8	0.85			0.8	0.85	0	
Total PAT de l'Université	321.7	329.95	321.15	334.7	350.85	361.2	354.95	373.8
dont femmes	160.95	168	161.1	167.45	172.1	178.65	173.3	187.5
Total du personnel UNACI	341.33	351.48	340.58	380.16	382.09	409.46	403.17	444.84
dont femmes	169.88	178.93	168.83	189.3	187.13	202.48	192.93	220.53

en personnes

	FONDS DIP				TOUS FONDS CONFONDUS			
	2005	2006	2007	2008	2005	2006	2007	2008
Technique	24	24	25	26	24	24	26	27
dont femmes	1	1	1	1	1	1	2	2
Scientifique	97	103	102	99	110	123	129	130
dont femmes	25	29	32	25	31	38	45	38
Juridique	4	4	4	5	5	5	5	5
dont femmes	4	4	4	4	4	4	4	4
Enseignant	2	3	3	2	2	3	3	2
dont femmes	0	0	0	0	0	0	0	0
Administratif	232	236	232	250	243	248	245	262
dont femmes	168	172	164	177	178	180	173	189
Manuel	8	8	7	6	20	19	14	10
dont femmes	3	3	3	3	6	5	3	3
Medico-social	7	8	7	6	7	8	7	7
dont femmes	5	6	5	4	5	6	5	5
Stagiaire technique	2	1			4	2	1	
dont femmes	1	1			1	1	0	
Total PAT de l'Université	376	387	380	394	415	432	430	443
dont femmes	207	216	209	214	226	235	232	241
Total du personnel UNACI	405	415	406	458	458	494	493	547
dont femmes	219	230	219	241	246	267	260	287



**UNIVERSITÉ
DE GENÈVE**

2. DONNÉES PAR FACULTES





**UNIVERSITÉ
DE GENÈVE**

2.1. SCIENCES



2.1.1. Faculté des Sciences - Etudiants par sexe, domicile et nationalité - diplômes délivrés - personnel académique et étudiants nouveaux

2.1.1.1. Etudiants, diplômés et personnel académique, sur 8 ans

	2002	2003	2004	2005	2006	2007	2008	2009	VARIATION	
									08/07	09/08
Total d'étudiants	2'005	2'060	2'104	2'025	1'815	1'778	1'916	1981	7.76%	3.4%
Hommes	1'150	1'192	1'161	1'102	974	951	1'008	1042		
Femmes	855	868	943	923	841	827	908	938	9.79%	3.4%
	42.64%	42.14%	44.82%	45.58%	46.34%	46.51%	47.39%	47.40%		
Suisses	1'019	985	1'045	1'018	988	976	982	978		
Etrangers	986	1'075	1'059	1'007	827	802	934	1003	16.46%	7.39%
	96.76%	52.18%	50.33%	49.73%	45.56%	45.11%	48.75%	50.63		
Total des diplômes délivrés	438	378	476	587	545	459	483	479	5.23%	-0.8%
dont femmes	180	166	214	297	268	239	247	237		
dont doctorats	90	81	101	124	113	96	114	127		
dont femmes	37	27	34	46	44	43	48	56		
Personnel académique en postes «équivalents plein temps» (EPT) toutes sources de rémunération confondus										
Total corps professoral	108	111.78	111.41	110.17	112.42	111.2	114.43	108.02	2.98%	-5.60%
dont femmes	7.65	7.4	6.7	8.48	8.1	9.6	10.23	12.10		
dont prof. ordinaires	69.2	72.2	73.5	73	71.1	67.6	71.2	68.05	5.33%	-4.42%
dont femmes	4	3	3	3	3	3	3	3		
Total collaborateurs de l'enseignement et de la recherche	508.67	554.83	655.22	618.73	604.73	599.55	628.5	648.46		
dont femmes	150.05	159.33	205	194.58	197.73	206.13	216.52	221.46		
dont maîtres d'enseignement et de recherche	46.5	49.5	53.5	57.5	52	48	48.4	52.3		
dont femmes	1	1	3	4	4	4	3.9	5.9		

Les dates des extractions utilisées pour ces données sont en page 7

2.1.1.2. Etudiants par domicile* au moment de l'obtention du diplôme de fin d'études secondaires

	2002	2003	2004	2005	2006	2007	2008	2009
Total Faculté des Sciences	2'005	2'060	2'104	2'025	1'815	1'778	1'916	1981
Domicile à Genève	824	812	776	755	717	698	683	649
	41.10%	39.42%	36.88%	37.28%	39.50%	39.26%	35.65%	32.76%
Domicile ailleurs en Suisse	254	247	333	321	315	333	330	351
	12.67%	11.99%	15.83%	15.85%	17.36%	18.73%	17.22%	17.72%
Domicile à l'étranger *domicile légal avant le début des études	927	1'001	995	949	783	747	903	981
	46.23%	48.59%	47.29%	46.86%	43.14%	42.01%	47.13%	49.52%

2.1.1.3. Etudiants nouveaux à l'Université de Genève et inscrits à la Faculté des Sciences

	2002	2003	2004	2005	2006	2007	2008	2009
Total Nouveaux étudiants	363	329	392	326	317	322	400	331
dont femmes	144	130	220	162	146	155	202	165
Selon le domicile avant le début des études								
Domicile à Genève	149	133	122	121	129	121	120	96
Domicile ailleurs en Suisse	33	35	136 *	58	56	68	74	73
Domicile à l'étranger	181	161	134	147	132	133	206	162
Nouveaux étudiants selon le niveau d'études								
Études de base (Bachelors, Masters, Licences, diplômes)	249	245	320 *	240	272	266	294	290
Études approfondies (DES/DEA)	34	26	6	5	3	0	0	0
Certificats, stages et autres	50	36	28	35	9	22	65	22
Doctorants	30	22	38	46	33	34	41	19

* Création de l'Ecole Romande de Pharmacie qui regroupe les étudiants de l'Université de Lausanne à Genève

2.1.2. Étudiants de la Faculté des Sciences de 2002/03 à 2009/10, détail par branche d'étude, par niveau d'étude et par sexe

	2002	2003	2004	2005	2006	2007	2008	2009
TOTAL FACULTÉ DES SCIENCES	2'005	2'060	2'104	2'025	1'815	1'778	1'916	1'981
dont femmes	855	868	943	923	841	827	908	938
Études de base (Licences, 1ers diplômes, Bachelors, Masters)	970	985	1'141	1'161	1'130	1'127	1'144	1'159
dont femmes	410	415	552	556	552	539	568	574
dont Bachelors			668	746	736	718	704	683
dont femmes			322	342	343	333	324	321
dont Masters			202	345	374	403	438	474
dont femmes			103	187	201	202	243	252
Études approfondies (DEA/DESS/MAS)	233	175	62	33	18	10	8	6
dont femmes	112	93	30	18	14	8	5	3
dont Masters of advanced studies							3	4
dont femmes							1	2
Certificats complémentaires	69	30	30	19	18	22	21	20
dont femmes	35	16	17	10	7	9	14	7
Stages / étudiants libres	327	334	302	252	79	72	162*	189
dont femmes	143	137	120	97	22	24	63*	80
Doctorants	406	536	569	560	570	547	581	607
dont femmes	155	207	224	242	246	247	258	274

SCIENCES / PLURIDISCIPLINAIRES / AUTRES (4100)								
Étudiants libres/ Stages	327	334	302	252	79	72	162*	189
dont femmes	143	137	120	97	22	24	63*	80
Doctorat ès sciences interdisciplinaires	33	37	40	48	47	51	53	62
dont femmes	11	14	17	22	24	24	27	35

*Les assistants de l'Union Européenne exmatriculés en 2006 ont été réimmatriculés en 2008

SERVICES COMMUNS DE LA FAC. DES SCIENCES	5	5	10	16	17	14	21	36
dont femmes	4	3	6	9	8	7	11	18
Certificat de spécialisation plurifacultaire en neurosciences cognitives	5		1	2	1			
dont femmes	4		1	1	0			
Master interdisciplinaire en neurosciences							3	12
dont femmes							2	7
Doctorat en neurosciences		5	9	14	16	14	18	24
dont femmes		3	5	8	8	7	9	11

DÉPARTEMENT D'ASTRONOMIE	14	18	18	19	14	10	10	16
dont femmes	5	5	6	5	3	3	2	4
DEA en astronomie et astrophysique	1	2	1	1				
dont femmes	0	0	0	0				
Certificat international d'astronomie et astrophysique	5							
dont femmes	1							
Doctorat ès sciences	8	16	17	18	14	10	10	16
dont femmes	4	5	6	5	3	3	2	4

2.1.2. Faculté des Sciences - étudiants - suite

	2002	2003	2004	2005	2006	2007	2008	2009
DÉPARTEMENT D'INFORMATIQUE	209	214	177	146	132	126	136	147
dont femmes	30	23	18	15	17	17	18	20
Licence en informatique	113	113	26	7	1			
dont femmes	15	14	3	1	0			
Diplôme en informatique (1er diplôme)	63	62	26	10	3			1
dont femmes	6	5	2	1	0			0
Bachelor en sciences informatiques			76	71	55	64	64	55
dont femmes			8	4	6	7	7	6
Master en sciences informatiques			10	22	26	22	25	42
dont femmes			1	4	4	2	2	4
Master bi-disciplinaire mineure: sciences informatiques			1	2	2	3	3	1
dont femmes			0	1	1	1	1	1
Certificat complémentaire en informatique	15	7	4	2	2	1	1	
dont femmes	6	1	2	2	0	0	1	
Doctorat ès sciences	18	32	34	32	43	36	43	48
dont femmes	3	3	2	2	6	7	7	9
SECTION DE MATHÉMATIQUES	100	111	120	142	142	121	106	115
dont femmes	35	35	32	43	49	44	41	46
Licence en mathématique	74	86	22	9	5			
dont femmes	29	30	5	1	1			
Diplôme de mathématique (1er diplôme)	18	15	3					
dont femmes	6	4	0					
Bachelor en mathématiques			54	65	71	61	55	65
dont femmes			17	22	27	22	17	26
Bachelor en mathématiques: enseignement			15	29	18	4	1	
dont femmes			7	11	7	1	0	
Master en mathématique			10	12	17	26	20	19
dont femmes			1	2	5	12	12	10
Master bidisciplinaire mineure: mathématiques			4	12	17	15	15	12
dont femmes			1	3	6	5	8	6
Diplôme lémanique d'études approfondies en mathématiques	1	2	3	3				
dont femmes	0	1	1	1				
Doctorat ès sciences	7	8	9	12	14	15	15	19
dont femmes	0	0	0	3	3	4	4	4
SECTION DE MATHÉMATIQUE - AUTRES / PLURIDISCIPLINAIRES								
Bachelor en mathématiques et sciences informatiques			10	11	6	10	11	9
dont femmes			1	1	0	0	1	0
Master en mathématiques et sciences informatiques						1	1	2
dont femmes						0	0	0
Dipl.de mathématiques et informatique (1er diplôme)	8	15	4	2				
dont femmes	3	4	1	0				

2.1.2. Faculté des Sciences - étudiants - suite

	2002	2003	2004	2005	2006	2007	2008	2009
SECTION DE PHYSIQUE	139	151	137	129	137	139	163	162
dont femmes	32	40	42	35	36	42	43	37
Licence ès sciences physiques	54	51	4					
dont femmes	12	12	1					
Diplôme de physique (1er diplôme)	41	38	7	1				
dont femmes	8	10	1	0				
Bachelor en physique			52	60	55	58	74	72
dont femmes			15	14	12	13	18	15
Master en physique			11	11	23	24	19	20
dont femmes			4	1	5	8	6	4
Master bidisciplinaire mineure: physique				4	4	6	4	3
dont femmes				0	0	2	3	1
DEA en physique	3	4	5	1	1			
dont femmes	2	2	2	1	1			
Master of advanced studies en physique							1	1
dont femmes							0	0
Doctorat ès sciences	41	58	58	52	54	51	65	66
dont femmes	10	16	19	19	18	19	16	17
SECTION DE CHIMIE	259	239	237	233	244	231	238	234
dont femmes	108	100	103	97	101	96	100	96
Licences en chimie	46	52	9					
dont femmes	15	14	3					
Licences en biochimie	68	69	25	3				
dont femmes	33	36	14	3				
Diplôme de chimie (1er diplôme)		4	3					
dont femmes		3	3					
Diplôme de biochimie (1er diplôme)		1						
dont femmes		1						
Bachelor en chimie			43	59	66	49	47	54
dont femmes			12	14	16	14	13	16
Bachelor en biochimie			37	52	56	48	43	31
dont femmes			22	31	28	20	18	16
Master en chimie			6	11	7	18	21	23
dont femmes			3	6	4	4	5	6
Master bidisciplinaire mineure: chimie			2	2	5	4	5	1
dont femmes			1	1	2	1	2	0
Master en biochimie			14	23	20	24	26	25
dont femmes			9	9	11	18	18	13
Diplôme de chimiste (ét. approf.)	21	6	3	1				
dont femmes	12	3	2	1				
Diplôme en biochimie (ét. approf.), DES	29	8	8					
dont femmes	13	5	4					
DES/DEA en chimie	11	1						
dont femmes	4	0						
DEA en biochimie	1	2	1	1				
dont femmes	1	1	1	1				
Doctorat ès sciences : chimie	56	65	62	65	69	63	71	74
dont femmes	17	22	20	22	27	22	27	26
Doctorat ès sciences : biochimie	27	31	24	16	21	25	25	26
dont femmes	13	15	9	9	13	17	17	19

2.1.2. Faculté des Sciences - étudiants - suite

	2002	2003	2004	2005	2006	2007	2008	2009
SECTION DES SCIENCES DE LA TERRE	117	123	113	107	107	116	112	116
dont femmes	49	50	49	52	53	55	49	56
Licences	57	64	2					
dont femmes	27	28	2					
Diplômes (1ers diplômes)	27	30	16	3				
dont femmes	10	12	5	1				
Bachelor en sciences de la terre			46	39	37	43	47	31
dont femmes			20	17	19	22	21	11
Bachelor en sciences de la terre et de l'environnement								16
dont femmes								8
Master en géologie			14	31	35	31	23	25
dont femmes			9	20	20	13	8	13
Master bidisciplinaire mineure: sciences de la terre					3	3	3	1
dont femmes					1	1	0	0
Master d'ingénieur-géologue			2	1	1			
dont femmes			1	0	0			
DEA en sciences de la terre	4	1	1					
dont femmes	3	1	1					
Certificat de spéc. en étude des risques géologiques/compl.en étude et management des risques géologiques	2					1	2	
dont femmes	2					1	2	
Doctorat ès sciences	27	28	32	33	31	38	37	43
dont femmes	7	9	11	14	13	18	18	24
INSTITUT F.A. FOREL (SC. DE LA TERRE)	28	31	44	44	29	49	82	107
dont femmes	9	15	19	21	13	19	46	62
Complément d'études en Sciences (BSC)								7
dont femmes								1
Master en sciences naturelles de l'environnement			21	34	28	19	8	
dont femmes			10	17	12	7	2	
Master en sciences de l'environnement						30	74	100
dont femmes						12	44	61
Diplôme/DES en sciences naturelles de l'environnement	28	31	23	10	1			
dont femmes	9	15	9	4	1			
SECTION DE BIOLOGIE	514	556	531	493	463	440	395	381
dont femmes	266	287	276	258	240	227	218	212
Licence en biologie	262	247	11	8	2			
dont femmes	147	142	6	5	1			
Diplôme de biologie (1er diplôme)		5						
dont femmes		2						
Bachelor en biologie			210	207	210	208	179	172
dont femmes			117	111	113	112	104	98
Master en biologie			98	76	65	60	48	58
dont femmes			61	44	41	32	26	34
Master bi-disciplinaire mineure biologie				3	4	3	4	3
dont femmes				3	3	2	4	2
Diplôme/DEA de biologie (ét.approf.)	106	99						
dont femmes	57	57						
Doctorat ès sciences	146	205	212	199	182	169	164	148
dont femmes	62	86	92	95	82	81	84	78

2.1.2. Faculté des Sciences - étudiants - suite

	2002	2003	2004	2005	2006	2007	2008	2009
TOTAUX DES DEPARTEMENTS RATTACHES A LA BIOLOGIE	81	51	61	65	67	58	48	49
dont femmes	42	34	33	36	37	28	23	19
DÉPARTEMENT DE BOTANIQUE ET BIOLOGIE VEGETALE RATTACHE A LA BIOLOGIE	5	10	9	11	7	2		
dont femmes	4	6	4	6	4	1		
DEA en microbiologie et parasitologie / DEA en physiologie végétale		6	8	10	7	2		
dont femmes		2	3	5	4	1		
Certificat d'études en microbiologie et parasitologie / Certificat de spécialisation en photobiologie	5	4	1	1				
dont femmes	4	4	1	1				
DÉPARTEMENT DE BIOINFORMATIQUE RATTACHE A LA BIOLOGIE	17	8	18	28	31	26	27	27
dont femmes	5	3	6	12	14	10	13	10
Master interfacultaire en protéomique et bioinformatique			8	22	25	18	18	17
dont femmes			1	11	13	10	13	9
DEA plurifacultaire en bioinformatique	15	7	3					
dont femmes	4	3	3					
Diplôme (ét.approf.)	1							
dont femmes	1							
Doctorat ès sciences	1	1	7	6	6	8	9	10
dont femmes	0	0	2	1	1	0	0	1
DÉPARTEMENT D'ANTHROPOLOGIE ET ÉCOLOGIE RATTACHE A LA BIOLOGIE	25	24	21	19	14	11	8	13
dont femmes	18	18	15	14	11	8	3	6
Diplôme d'archéologie préhistorique (1er diplôme)	6	3	1	1				
dont femmes	5	3	1	1				
Diplôme interfacultaire romand (1er diplôme)	8	8	10	10	7	6	2	1
dont femmes	4	5	5	6	5	4	1	1
Master en archéologie préhistorique							1	4
dont femmes							0	3
DEA en archéologie préhistorique		1						
dont femmes		0						
Doctorat ès sciences	11	12	10	8	7	5	5	8
dont femmes	9	10	9	7	6	4	2	2
DÉPARTEMENT DE BIOLOGIE MOLÉCULAIRE RATTACHE A LA BIOLOGIE	7	3	1	2	4	3	1	
dont femmes	1	2	0	2	3	3	1	
DEA en biologie moléculaire		2	1	2	4	3	1	
dont femmes		2	0	2	3	3	1	
Certificat de spécialisation en biologie moléculaire	7	1						
dont femmes	1	0						

2.1.2. Faculté des Sciences - étudiants - suite

	2002	2003	2004	2005	2006	2007	2008	2009
INTERFACULTAIRES RATTACHES A LA BIOLOGIE								
Certificat de spécialisation en géomatique	11	6	7				1	
dont femmes	8	5	5				1	
Certificat complémentaire plurifacultaire en géomatique			5	5	11	16	11	9
dont femmes			3	2	5	6	5	3
GÉOGRAPHIE PLURIDISCIPLINAIRE								
Certificat de spécialisation en écologie humaine	12	12	10	7	2			
dont femmes	7	6	4	3	1			
Certificat complémentaire plurifacultaire en écologie humaine			2	2	2			
dont femmes			1	1	1			
SECTION DES SCIENCES PHARMACEUTIQUES								
	159	163	288	309	327	340	378	356
dont femmes	111	115	215	228	236	241	266	253
Certificat complémentaire pratique en sciences pharmaceutiques						1	2	
dont femmes						0	2	
Certificat complémentaire théorique en sciences pharmaceutiques						3	4	4
dont femmes						2	3	3
Diplôme cantonal de pharmacien (1er diplôme)	56	51	13	3				
dont femmes	38	34	8	2				
Diplôme fédéral de pharmacien (1er diplôme)	69	70	38	2				
dont femmes	52	55	28	0				
Diplôme en sciences pharmaceutiques (1er diplôme)		1	51	11	2			
dont femmes		1	39	6	1			
Bachelor en sciences pharmaceutiques			125	153	162	173	183	178
dont femmes			103	117	115	122	125	125
Master en pharmacie			1	75	80	86	113	104
dont femmes			1	63	67	67	84	77
Master en sciences pharmaceutiques				4	12	10	4	2
dont femmes				2	6	5	3	1
DES en pharmacie hospitalière	1							
dont femmes	1							
DESS en pharmacie hospitalière	2	3	5	4	5	5	4	2
dont femmes	1	1	4	3	5	4	3	1
Master of advanced studies en pharmacie hospitalière							2	3
dont femmes							1	2
Doctorat ès sciences	31	38	55	57	66	62	66	63
dont femmes	19	24	32	35	42	41	45	44

2.1.3. Diplômes délivrés par la Faculté des Sciences de 2002 à 2009, détail par branche d'étude, par type de diplôme et par sexe

	2002	2003	2004	2005	2006	2007	2008	2009
TOTAL FACULTE DES SCIENCES	438	378	476	587	545	459	483	479
dont femmes	180	166	214	297	268	239	247	237
Etudes de base (Licences, 1er Diplômes, Bachelors, Masters)	152	139	217	368	360	320	338	348
dont femmes	58	67	107	207	186	173	184	178
dont Bachelors				107	169	151	166	167
dont femmes				62	84	81	89	82
dont Masters				84	149	159	168	179
dont femmes				49	83	89	92	95
Etudes approfondies (DEA/DESS)	133	119	135	68	47	23	12	4
dont femmes	63	57	64	30	23	13	7	3
Certificats et certificats de Spécialisation	65	39	23	27	25	20	19	0
dont femmes	22	15	9	14	15	10	8	0
Doctorats	90	81	101	124	113	96	114	127
dont femmes	37	27	34	46	44	43	48	56
SCIENCES EXACTES + NATURELLES / PLURIDISCIPLINAIRES / AUTRES	4	5	3	10	9	7	14	12
dont femmes	1	2	2	5	3	2	6	5
Doctorat ès sciences : interdisciplinaire	4	5	3	10	9	7	14	12
dont femmes	1	2	2	5	3	2	6	5
SERVICES COMMUNS DE LA FAC. DES SCIENCES	2	2	2	5	4		4	4
dont femmes	0	0	2	3	3		2	1
Certificat de spécialisation plurifacultaire en neurosciences cognitives	2	2	2	5	1			0
dont femmes	0	0	2	3	1			0
Master interdisciplinaire en neurosciences							1	0
dont femmes							0	0
Doctorat en neurosciences des Universités de Genève et Lausanne					3		3	4
dont femmes					2		2	1
DÉPARTEMENT D'ASTRONOMIE	14	5	9	3	9	4	8	3
dont femmes	3	1	2	2	2	0	4	0
DEA en astronomie et d'astrophysique		1	3	2	3	1	3	1
dont femmes		0	0	1	0	0	1	0
Certificat d'astronomie et d'astrophysique	8	1	1	1				
dont femmes	3	0	0	1				
Doctorat ès sciences : astronomie et astrophysique	6	3	5		6	3	5	2
dont femmes	0	1	2		2	0	3	0

2.1.3. Faculté des Sciences - diplômes - suite

	2002	2003	2004	2005	2006	2007	2008	2009
DÉPARTEMENT D'INFORMATIQUE	20	17	25	50	32	27	25	29
dont femmes	2	4	3	5	2	2	0	3
Licences, 1er diplômes	12	11	14	22	7	3		1
dont femmes	1	2	1	2	1	0		1
Bachelor en sciences informatiques				13	11	10	12	11
dont femmes				1	0	1	0	1
Master en sciences informatiques				7	8	9	5	12
dont femmes				0	1	1	0	1
Master bi-disciplinaire mineure: sciences informatiques					1			
dont femmes					0			
Certificat complémentaire en Informatique	1	2	5	1			2	
dont femmes	0	1	0	1			0	
Doctorat ès sciences : informatique	7	4	6	7	5	5	6	5
dont femmes	1	1	2	1	0	0	0	0
SECTION DE MATHÉMATIQUES	12	16	30	25	37	38	33	36
dont femmes	4	6	11	7	6	14	15	17
Licences, 1er diplômes	9	16	26	12	4	3		
dont femmes	3	6	11	3	0	1		
Bachelor en mathématiques				3	13	18	14	18
dont femmes				1	3	9	8	6
Bachelor en mathématiques : enseignement				2	9	2		
dont femmes				1	2	1		
Master en mathématiques				4	5	10	13	11
dont femmes				1	0	2	6	7
Master bi-disciplinaire mineure mathématiques				1	1	2	5	6
dont femmes				0	0	1	1	3
Diplôme lémanique d'études approfondies en mathématiques				2	1			
dont femmes				1	0			
Doctorat ès sciences : mathématiques	3	0	3	1	3	2	1	1
dont femmes	1	0	0	0	1	0	0	1
Doctorat ès sciences : statistique			1		1	1		
dont femmes			0		0	0		
SECTION DE MATHÉMATIQUES - AUTRES / PLURIDISCIPLINAIRES	1	0	3	2	2	3		3
dont femmes	0	0	1	1	0	0		0
Bachelor en mathématiques et sciences informatiques						3		2
dont femmes						0		0
Diplôme de mathématiques et informatique (1er dipl.)	1		3	2	2			1
dont femmes	0		1	1	0			0

2.1.3. Faculté des Sciences - diplômes - suite

2002	2003	2004	2005	2006	2007	2008	2009
------	------	------	------	------	------	------	------

SECTION DE PHYSIQUE	24	27	44	45	37	37	33	43
dont femmes	5	4	10	12	8	8	16	12
Licences, 1er diplômes	17	13	27	13				
dont femmes	3	1	8	3				
Bachelor en physique				6	18	12	9	12
dont femmes				1	4	3	4	3
Master en physique				8	6	12	7	14
dont femmes				4	1	1	4	5
Master bi-disciplinaire mineure : physique				1		3	2	2
dont femmes				0		0	0	1
DEA en physique		1	1	4			1	
dont femmes		1	0	2			0	
Doctorat ès sciences : physique	7	13	16	13	13	10	14	15
dont femmes	2	2	2	2	3	4	8	3

SECTION DE CHIMIE	66	86	64	71	77	47	56	73
dont femmes	24	35	27	34	36	24	19	35
Licences, 1er diplômes en chimie	9	12	11	7				
dont femmes	3	5	4	4				
Licence en biochimie	10	12	22	13	4			
dont femmes	2	7	11	5	4			
Bachelor en chimie				2	11	11	12	12
dont femmes				2	2	4	4	4
Bachelor en biochimie				1	19	6	12	16
dont femmes				1	12	5	6	5
Master en chimie				4	9	1	9	8
dont femmes				2	4	1	1	3
Master bidisciplinaire, mineure: chimie						3	1	5
dont femmes						1	0	2
Master en biochimie				7	14	8	7	14
dont femmes				7	6	4	4	11
Etudes approfondies en chimie (dipl./DEA)	16	17	6	5	3	1		
dont femmes	5	9	2	1	2	1		
Etudes approfondies en biochimie (dipl./DEA)	14	19	9	3				
dont femmes	7	7	4	2				
Doctorat ès sciences : chimie	11	20	13	21	12	14	12	12
dont femmes	5	6	4	8	3	6	2	5
Doctorat ès sciences : biochimie	6	6	3	8	5	3	3	6
dont femmes	2	1	2	2	3	2	2	5

2.1.3. Faculté des Sciences - diplômes - suite

	2002	2003	2004	2005	2006	2007	2008	2009
SECTION DE BIOLOGIE	213	161	214	178	165	140	144	116
dont femmes	101	93	113	92	93	82	77	63
Licences, 1er diplômes	62	52	72	16	9	3	4	
dont femmes	30	36	48	9	5	2	3	
Bachelor en biologie				25	38	34	38	39
dont femmes				14	23	21	18	21
Master en biologie				51	37	32	35	21
dont femmes				34	21	22	22	11
Master bi-disciplinaire mineure: biologie					2		3	1
dont femmes					2		2	1
Etudes approfondies en biologie (dipl./DEA)	68	37	65	10	3	2		
dont femmes	38	20	33	5	1	0		
Doctorat ès sciences : biologie	29	22	36	41	36	31	39	43
dont femmes	16	9	14	14	17	16	19	22
DEPARTEMENT DE BOTANIQUE ET BIOLOGIE VEGETALE								
DEA en microbiologie et parasitologie				1	5	3	1	
dont femmes				1	3	1	1	
Certificat d'études en microbiologie et en parasitologie			1		1			
dont femmes			1		1			
DEPARTEMENT D'ANTHROPOLOGIE ET ECOLOGIE								
DEA en archéologie préhistorique			1					
dont femmes			0					
Doctorat ès sciences : archéologie préhistorique	1		1	3	1	1	2	1
dont femmes	0		1	2	1	1	2	1
Doctorat ès sciences : anthropologique		1	1		1	1		
dont femmes		1	0		1	1		
DEPARTEMENT DE BIOLOGIE MOLECULAIRE								
DEA en biologie moléculaire			5	3		1	3	
dont femmes			2	0		0	2	
Certificat de spécialisation en biologie moléculaire	8	6		1				
dont femmes	2	1		0				
DEPARTEMENT DE BIOLOGIE MEDICALE								
DEA plurifacultaire en biologie médicale		19	21	18	21	11	3	1
dont femmes		13	11	7	13	8	2	1
Certificat de spécialisation en biologie médicale	31	8	1					
dont femmes	11	5	0					
DEPARTEMENT DE BIOINFORMATIQUE								
Master interfacultaire en protéomique et bioinformatique					3	13	9	7
dont femmes					1	6	3	6
DEA plurifacultaire en bioinformatique	9	6	5	2				
dont femmes	2	4	1	2				
Doctorat ès sciences : bioinformatique		1		3		2	1	3
dont femmes		0		1		1	0	0
INTERFACULTAIRE RATTACHE A LA BIOLOGIE								
Certificat complémentaire plurifacultaire en géomatique/ Certif. de Spéc. en Géomatique	5	9	5	4	8	6	6	
dont femmes	2	4	2	3	4	3	3	

2.1.3. Faculté des Sciences - diplômes - suite

2002	2003	2004	2005	2006	2007	2008	2009
------	------	------	------	------	------	------	------

SECTION DES SCIENCES DE LA TERRE	38	34	42	51	44	34	37	29
dont femmes	15	9	18	22	21	18	15	14
Licences, 1er diplômes	14	14	29	7	2			
dont femmes	4	3	13	2	0			
Bachelor en sciences de la terre				19	13	8	7	13
dont femmes				10	6	2	2	10
Master en géologie					9	11	19	9
dont femmes					6	9	10	3
Master bi-disciplinaire mineure : sciences de la terre						1	1	2
dont femmes						0	1	0
Master d'ingénieur géologue						1		
dont femmes						0		
Études approfondies (Dipl./DES/DEA)	12	9	7	8	1			
dont femmes	4	2	5	4	1			
Cert. compl./de spéc. en études et management des risques géo- logiques	5	10	2	12	10	11	4	
dont femmes	2	4	0	4	5	5	1	
Doctorat ès sciences	9	1	4	5	9	2	6	5
dont femmes	5	0	0	2	3	2	1	1
INSTITUT F. A. FOREL (SC. DE LA TERRE)	13	10	10	9	24	11	8	14
dont femmes	6	1	5	4	11	5	5	2
Master en sciences naturelles de l'environnement				1	16	9	8	14
dont femmes				1	9	4	5	2
DES en sciences naturelles de l'environnement	13	10	10	8	8	2		
dont femmes	6	1	5	3	2	1		
GEOGRAPHIE PLURIDISCIPLINAIRE	5	1	6	3	5	3		
dont femmes	2	0	4	2	4	2		
Certificat complémentaire/de spécialisation en écologie humaine	5	1	6	3	5	3		
dont femmes	2	0	4	2	4	2		
SECTION DES SCIENCES PHARMACEUTIQUES	26	14	24	135	100	108	121	117
dont femmes	17	11	16	108	79	82	88	85
Cert. compl. pratique en sciences pharmaceutiques							4	
dont femmes							2	
Cert. compl. théorique en sciences pharmaceutiques							3	
dont femmes							2	
1er diplômes de pharmacien	18	9	13	43	5			
dont femmes	12	7	10	32	3			
Diplôme en sciences pharmaceutiques (1er dipl.)				42	9	1		
dont femmes				35	6	0		
Bachelor en sciences pharmaceutiques				36	37	47	62	44
dont femmes				31	32	35	47	32
Master en pharmacie					38	43	38	52
dont femmes					32	36	32	38
Master en sciences pharmaceutiques						1	5	1
dont femmes						1	1	1
DESS en pharmacie hospitalière	1		2	2	2	2	1	2
dont femmes	1		1	1	1	2	1	2
Doctorat ès sciences : sciences pharmaceutiques	7	5	9	12	9	14	8	18
dont femmes	4	4	5	9	5	8	3	12

2.1.4. Personnel - en postes EPT (Equivalents plein temps). Au 31 décembre de chaque année.

	FONDS DIP				TOUS FONDS CONFONDUS			
	2006	2007	2008	2009	2006	2007	2008	2009
Professeur ordinaire	71.1	67.6	71.2	67.8	71.1	67.6	71.2	68.05
dont femmes	3	3	3	3	3	3	3	3
Professeur associé* (ex-prof. adjoint)				3				6
dont femmes				1				2
Professeur adjoint (selon ancienne LU)	14	15	16	12	22	24.5	24.5	14.5
dont femmes	3	4	4	5	4	6	6	6
Professeur assistant*				1				2
dont femmes				0				0
Professeur assistant (selon ancienne LU)			1				1	
dont femmes			0				0	
Professeur associé (selon ancienne LU)	1.19	0.98	0.98	0.79	1.32	1.1	1.1	0.79
dont femmes	0	0	0	0	0	0	0	0
Professeur titulaire* (ex-prof. associé)				4.13				4.28
dont femmes				0				0
Professeur titulaire (selon ancienne LU)	12.13	11.13	11.26	7.13	12.13	11.13	11.26	7.13
dont femmes	0	0	0.07	0.07	0	0	0.07	0.07
Professeur suppléant					0.25	0.25		
dont femmes					0	0		
Professeur invité		0.1			0.4	1.9		
dont femmes		0			0	0		
Chargé de cours	5.1	4.52	5.26		5.23	4.65	5.38	
dont femmes	1.11	0.61	1.17		1.11	0.61	1.17	
Total corps professoral	103.52	99.32	105.68	95.85	112.42	111.12	114.43	102.75
dont femmes	7.1	7.6	8.23	9.07	8.1	9.6	10.23	11.07
Chargé de cours				5.15				5.28
dont femmes				1.04				1.04
Maître d'enseignement et de rech. (mer)	54.7	54.2	54.4	52.4	56.2	55.7	57.9	58.3
dont femmes	5	7	5.4	4.9	5.5	7.5	6.9	7.4
Chargé d'enseignement (ce)	11.15	12.06	11.32	12.16	11.24	12.15	11.9	12.16
dont femmes	4.83	5.33	4.41	4.42	4.83	5.33	4.41	4.42
Collaborateurs scientifiques				9.45				23.55
dont femmes				2.85				4.75
Maître assistant	41.6	43.1	36.7	41.4	64.7	63.7	59	58.65
dont femmes	11	12.1	11.8	10.4	13.8	15.1	15.8	12.4
Attaché de recherche*								31.1
dont femmes								14.7
Postdoctorant*				87.4				122.45
dont femmes				35.85				43.6
Assistant	278.8	310.7	285.4	207	458.8	452.9	484.8	317.05
dont femmes	106.5	117.8	103.2	86.05	169.1	172.4	184.2	126.8
Doctorant*								10.2
dont femmes								1.9
Auxiliaire recherche et enseignement* (ex-moniteur)				9				9
dont femmes				4.5				4.5
Moniteur (selon ancienne LU)	9.8	8.9	8.7		9.8	9.1	8.9	
dont femmes	3.5	4.6	4.2		3.5	4.8	4.2	
Chercheur Marie-Curie								6
dont femmes								1
Total collaborateurs enseignement et recherche	396.05	428.96	396.51	423.96	604.73	599.55	628.5	653.74
dont femmes	130.83	146.83	129.02	150.01	197.73	206.13	216.5	222.51

*nouvelles fonctions dès 2009, suite au changement de Règlement sur le personnel

	FONDS DIP				TOUS FONDS CONFONDUS			
	2006	2007	2008	2009	2006	2007	2008	2009
Personnel scientifique et technique	216.5	227.33	226.58	225.28	300.05	315.78	321.08	307.28
dont femmes	76.55	83.23	77.18	81.98	101.15	109.43	105.33	107.18
Personnel administratif	75.75	73.8	73.95	75.3	84.35	83.6	83.45	84.4
dont femmes	66.15	67.7	66.05	66	72.8	76.1	74.15	74.2
Total PAT	292.25	301.13	300.53	300.58	384.4	399.38	404.53	391.68
dont femmes	142.70	150.93	143.23	148.98	173.95	185.53	179.48	181.38
Total du personnel Sciences	791.81	829.41	802.72	820.38	1101.55	1110.05	1147.46	1148.16
dont femmes	280.63	305.36	280.48	307.05	379.78	401.26	406.23	414.95

2.1.5. Personnel - en personnes. Au 31 décembre de chaque année.

	FONDS DIP				TOUS FONDS CONFONDUS			
	2006	2007	2008	2009	2006	2007	2008	2009
Professeur ordinaire	73	70	73	70	73	70	73	70
dont femmes	3	3	3	3	3	3	3	3
Professeur associé* (ex-prof. adjoint)				3				4
dont femmes				1				1
Professeur adjoint (selon ancienne LU)	14	15	16	12	21	24	23	15
dont femmes	3	4	4	5	4	6	5	6
Professeur assistant*				1				2
dont femmes				0				0
Professeur assistant (selon ancienne LU)			1				1	
dont femmes			0				0	
Professeur associé (selon ancienne LU)	6	6	7	6	7	7	8	6
dont femmes	0	0	0	0	0	0	0	0
Professeur titulaire* (ex-prof. associé)				5				6
dont femmes				0				0
Professeur titulaire (selon ancienne LU)	13	12	13	8	13	12	13	8
dont femmes	0	0	0	0	0	0	0	0
Professeur suppléant					1	1		
dont femmes					0	0		
Professeur invité					1	3		
dont femmes					0	0		
Chargé de cours	35	28	34		36	29	35	
dont femmes	5	3	6		5	3	6	
Total corps professoral	141	131	144	105	152	146	153	111
dont femmes	11	10	13	9	12	12	14	10

*nouvelles fonctions dès 2009, suite au changement de Règlement sur le personnel

	FONDS DIP				TOUS FONDS CONFONDUS			
	2006	2007	2008	2009	2006	2007	2008	2009
Chargé de cours*				31				32
dont femmes				5				5
Privat Doцент								7
dont femmes								0
Maître d'enseignement et de rech. (mer)	54	54	55	52	56	56	59	59
dont femmes	5	7	6	5	6	8	8	8
Chargé d'enseignement (ce)	25	25	27	28	26	26	29	28
dont femmes	7	8	8	8	7	8	8	8
Collaborateurs scientifiques*				11				26
dont femmes				3				6
Maître assistant	44	45	40	44	68	66	62	62
dont femmes	11	13	13	12	14	16	17	14
Attaché de recherche*								38
dont femmes								18
Postdoctorant*				91				128
dont femmes				37				46
Assistant	299	352	321	244	553	549	588	414
dont femmes	121	140	121	107	209	215	232	170
Doctorant*								16
dont femmes								3
Auxiliaire recherche et enseignement* (ex-moniteur)				60				60
dont femmes				25				25
Moniteur (selon ancienne LU)	67	65	54		67	66	55	
dont femmes	25	32	24		25	33	24	
Chercheur Marie-Curie					4	6	6	6
dont femmes					1	1	1	1
Total collaborateurs enseignement et recherche	489	541	497	561	774	769	799	876
dont femmes	169	200	172	202	262	281	290	304
Personnel scientifique et technique	252	265	260	261	349	369	373	355
dont femmes	98	108	101	108	132	142	138	141
Personnel administratif	107	105	104	104	121	122	119	119
dont femmes	96	97	95	92	107	111	107	105
Total PAT	359	370	364	365	470	491	492	474
dont femmes	194	205	196	200	239	253	245	246
Total du personnel Sciences	989	1042	1005	1031	1396	1406	1444	1461
dont femmes	374	415	381	411	513	546	549	560

*nouvelles fonctions dès 2009, suite au changement de Règlement sur le personnel



**UNIVERSITÉ
DE GENÈVE**

2.2. MÉDECINE



2.2.1. Faculté de médecine - Etudiants par sexe, domicile et nationalité - diplômes délivrés - personnel académique et étudiants nouveaux

2.2.1.1. Etudiants, diplômes et personnel académique, sur 8 ans

	2002	2003	2004	2005	2006	2007	2008	2009	VARIATION	
									08/07	09/08
Total d'étudiants	1'172	1'232	1'245	1'340	1'387	1'413	1'456	1643	3.04%	12.8%
Hommes	562	564	567	608	614	603	620	694		
Femmes	610	668	678	732	773	810	836	949	3.21%	13.51%
	52.05%	54.22%	54.46%	54.63%	55.73%	57.32%	57.42%	57.76%		
Suisses	886	936	931	990	1'026	1'055	1'091	1202		
Etrangers	286	296	314	350	361	358	365	441	1.96%	20.82%
	24.40%	24.03%	25.22%	26.12%	26.03%	25.34%	25.07%			
Total des diplômes délivrés	228	146	177	144	114	165*	189*	356*	14.55%	88.35%
dont femmes	126	74	214	72	52	72*	93*	222		
dont doctorats	73	52	65	55	48	35	47	59		
dont femmes	43	29	30	25	19	12	24	26		
Personnel académique en postes «équivalents plein temps» (EPT) toutes sources de rémunération confondues										
Total corps professoral	101.98	102.65	102.65	100.06	97.75	103.26	103.01	104.48	-0.24%	1.42%
dont femmes	10.7	11.28	12.8	12.96	11.93	13.85	15.03	14.82		
dont prof. ordinaires	46.1	43.2	41.1	40.75	43.05	46.45	45.95	48.85	-1.08%	6.31%
dont femmes	3.1	2.5	2.2	2.2	2.6	2.8	2.20	2.6		
Total collaborateurs de l'enseignement et de la recherche	436.12	454.06	454.57	434.69	431.16	421.21	444.54	468.61		
dont femmes	196.96	210.63	213.18	200.88	203.16	198.73	209.06	227.18		
dont maîtres d'enseignement et de recherche	24.15	18.7	18.7	18.5	20.3	20.3	20.3	25.6		
dont femmes	4	2	2	2.8	2.8	2.8	2.8	6.5		

Les dates des extractions utilisées pour ces données sont en page 7

*Y compris MAS de formation continue

2.2.1.2 Etudiants par domicile* au moment de l'obtention du diplôme de fin d'études secondaires

	2002	2003	2004	2005	2006	2007	2008	2009
Total Faculté de Médecine	1'172	1'232	1'245	1'340	1'387	1'413	1'456	1643
Domicile à Genève	613	667	659	704	730	766	802	887
	52.30%	54.14%	52.93%	52.54%	52.63%	54.21%	55.08%	53.99%
Domicile ailleurs en Suisse	278	281	268	288	276	253	254	263
	23.72%	22.81%	21.53%	21.49%	19.90%	17.91%	17.45%	16.01%
Domicile à l'étranger	281	284	318	348	381	394	400	493
	23.98%	23.05%	25.54%	25.97%	27.47%	27.88%	27.47%	30.01%

*domicile légal avant le début des études

2.2.1.3 Etudiants nouveaux à l'Université de Genève et inscrits à la Faculté de médecine

	2002	2003	2004	2005	2006	2007	2008	2009
Total Etudiants nouveaux	205	247	251	296	277	304	365	419
dont femmes	131	162	149	168	185	199	224	251
Selon le domicile avant le début des études								
Domicile à Genève	109	123	121	145	154	158	195	235
Domicile ailleurs en Suisse	33	47	46	65	38	34	53	52
Domicile à l'étranger	63	77	84	86	85	112	117	132
Nouveaux étudiants selon le niveau d'études								
1ère année*	148	181	196	228	229	237	304	364
2ème-3ème années	13	14	22	18	14	18	11	11
Études approfondies	5		2				4	4
Autres (certificats)	32	48	29	45	28	41	42	39
Doctorants	7	4	2	5	6	8	4	1

*Les nouveaux étudiants du Bachelor en sport et du Master en protéomique et bioinformatique sont compris dans le niveau 1ère année.

2.2.2. Etudiants de la Faculté de médecine de 2002/03 à 2009/10, détail par branche d'étude, par niveau d'étude et par sexe

	2002	2003	2004	2005	2006	2007	2008	2009
TOTAL FACULTE DE MEDECINE	1'172	1'232	1'245	1'340	1'387	1'413	1'456	1'643
dont femmes	610	668	678	732	773	810	836	949
Etudes de base en médecine humaine et dentaire	710	759	820	896	925	994	1'035	1'148
dont femmes	382	427	472	528	552	610	646	715
Diplôme fédéral en médecine humaine et dentaire	710	759	820	896	925	506	392	270
dont femmes	382	427	472	528	552	294	235	172
<i>1^{ère} à 3^{ème} années</i>	306	343	377	445	456	20	11	8
dont femmes	186	225	243	288	297	11	5	3
<i>4^{ème} à 6^{ème} années</i>	404	416	443	451	469	486	381	262
dont femmes	196	202	229	240	255	283	230	169
Bachelor en médecine humaine et dentaire						488	643	752
dont femmes						316	411	468
<i>1^{ère}-2^{ème} année</i>						488	509	597
dont femmes						316	333	369
<i>3^{ème} année</i>							134	155
dont femmes							78	99
Bachelor (sport)				34	55	70	78	98
dont femmes				6	13	20	20	25
Master en médecine humaine et dentaire								126
dont femmes								75
Master (sport)							14	30
dont femmes							3	6
Master (protéomique et bioinformatique)					1	1	2	1
dont femmes					0	0	0	0
Etudes approfondies (DEA/DESS/MAS)	22	19	15	13	9	12	16	22
dont femmes	7	9	4	4	3	4	5	5
dont MAS						7	13	19
dont femmes						3	5	5
Certificats complémentaires (y compris compléments au Bachelors)	52	71	52	36	52	21	19	13
dont femmes	34	48	32	23	28	13	10	8
Stages / étudiants libres	79	88	95	123	105	87	67*	141
dont femmes	41	46	49	57	69	57	47*	99
Doctorants	309	295	263	238	240	228	225	190
dont femmes	146	138	121	114	108	106	105	91

* Les assistants de l'Union Européenne qui avaient été exmatriculés en 2006 ont été réimmatriculés en 2008.

2.2.2. Faculté des Médecine - étudiants - suite

	2002	2003	2004	2005	2006	2007	2008	2009
MEDECINE PLURIDISCIPLINAIRE ET AUTRES	22	23	27	55	77	88	120	153
dont femmes	6	12	16	13	23	28	38	42
Attestation EEPS (Ecole éduc. physique et sport)		7	8	3	6	5	1	2
dont femmes		3	3	1	3	3	1	2
Bachelor en sciences du mouvement et du sport				34	55	70	78	98
dont femmes				6	13	20	20	25
Certificat complémentaire au Bachelor en sciences du mouvement et du sport							7	9
dont femmes							4	4
Master en sciences du mouvement et du sport							14	30
dont femmes							3	6
Master interfacultaire en protéomique et bioinformatique					1	1	2	1
dont femmes					0	0	0	0
DES en médecine de la reproduction	1							
dont femmes	0							
Certificat de spécialisation en médecine et en biologie de la reproduction	1							
dont femmes	1							
Certificat complémentaire plurifacultaire en neurosciences cognitives			1					
dont femmes			1					
Stages / étudiants libres	20	16	16	16	10	4	5*	
dont femmes	5	9	12	6	6	3	4*	
Doctorat en sciences médicales (MD-PhD)					2	4	8	9
dont femmes					0	0	3	3
Doctorat en neurosciences			2	2	3	4	5	4
dont femmes			0	0	1	2	3	2
MEDECINE DENTAIRE	116	115	129	138	135	141	154	138
dont femmes	51	50	55	63	65	74	77	64
Licence et diplôme fédéral	83	82	86	101	91	63	41	18
dont femmes	38	34	35	46	47	36	24	11
Licence en médecine dentaire	18	14	20	30	18	18	11	8
dont femmes	12	8	10	15	8	9	5	3
Diplôme fédéral de médecin dentiste	65	68	66	71	73	45	30	10
dont femmes	26	26	25	31	39	27	19	8
Bachelor de médecine dentaire						25	33	48
dont femmes						15	16	20
1 ^{ère} -2 ^{ème} année						25	22	22
dont femmes						15	12	10
3 ^{ème} année							11	26
dont femmes							4	10
Master en médecine dentaire								1
dont femmes								0
MAS en biologie orale						7	13	13
dont femmes						3	5	4
Doctorat en médecine dentaire	33	33	43	37	44	46	67	58
dont femmes	13	16	20	17	18	20	32	29
MEDECINE VETERINAIRE		1						
dont femmes		1						

2.2.2. Faculté des Médecine - étudiants - suite

	2002	2003	2004	2005	2006	2007	2008	2009
MEDECINE HUMAINE	1'034	1'093	1'089	1'147	1'175	1'184	1'182	1'352
dont femmes	553	605	607	656	685	708	721	843
Diplôme fédéral de médecin	627	676	734	795	834	443	351	252
dont femmes	344	392	437	482	505	258	211	161
1 ^{ère} à 3 ^{ème} années	288	328	357	415	438	2		
dont femmes	174	216	233	273	289	2		
4 ^{ème} à 6 ^{ème} années	339	348	377	380	396	441	351	252
dont femmes	170	176	204	209	216	256	211	161
Bachelor en médecine						452	610	704
dont femmes						293	395	448
1 ^{ère} -2 ^{ème} année						452	487	575
dont femmes						293	321	359
3 ^{ème} année							123	129
dont femmes							74	89
Bachelor en médecine (cantonal)						11		
dont femmes						8		
Master en médecine								125
dont femmes								75
MAS en médecine clinique								3
dont femmes								1
MAS en informatique médicale								3
dont femmes								0
Diplôme en Ingénierie biomédicale (ét. approf.)	1							
dont femmes	0							
Diplôme de médecin spécialiste (ét. approf. pour étrangers)	20	19	15	13	9	5	3	3
dont femmes	7	9	4	4	3	1	0	0
Année à option	22	36	43	57	77	64	24	77
dont femmes	17	21	24	36	58	46	20	59
Certificat de fin d'études médicales	51	64	43	33	46	16	11	2
dont femmes	33	45	28	22	25	10	5	2
Stages/étudiants libres	37	36	36	50	18	19	38*	64
dont femmes	19	16	13	15	5	8	23*	40
Doctorants en médecine humaine	276	262	218	199	191	174	145	119
dont femmes	133	122	101	97	89	84	67	57

2.2.3. Diplômes délivrés par la Faculté de médecine de 2002 à 2009, par sexe et par branche d'étude

	2002	2003	2004	2005	2006	2007	2008	2009
TOTAL FACULTE DE MEDECINE	228	146	177	144	114	165	189	356
dont femmes	126	74	81	72	52	72	93	188
Etudes de base	154	74	109	86	63	104	122	258
dont femmes	82	34	50	47	33	47	62	142
Etudes approfondies	1	3	3	3	3	26	20	39
dont femmes	1	2	1	0	0	13	7	20
dont MAS de formation continue						19	19	39
dont femmes						10	7	20
Certificats de spécialisation		17						
dont femmes		9						
Doctorats	73	52	65	55	48	35	47	59
dont femmes	43	29	30	25	19	12	24	26
MEDECINE PLURIDISCIPLINAIRE / AUTRE		16					14	15
dont femmes		9					4	3
Bachelor en sciences du mouvement et du sport							11	12
dont femmes							3	2
Maîtrise interfacultaire en protéomique et informatique								17
dont femmes								10
Doctorat en neurosciences							3	2
dont femmes							1	1
Certificat de spécialisation en médecine et en biologie de la reproduction		16						
dont femmes		9						
MEDECINE HUMAINE	198	117	153	119	86	123	122	271
dont femmes	114	56	75	62	40	56	65	146
Baccalauréat universitaire en médecine								118
dont femmes								71
Certificat de fin d'études médicales (1er dipl.)	2	4	7	1	2	5	3	4
dont femmes	0	3	7	0	1	2	3	1
Diplôme fédéral de médecin (1er dipl.)	132	65	82*	70	41	82	84	101
dont femmes	74	27	37*	43	23	40	44	55
Diplôme de médecin spécialiste	1	3	3	3	3	7	1	0
dont femmes	1	2	1	0	0	3	0	0
Maîtrise avancée en médecine clinique								1
dont femmes								0
Doctorat en médecine humaine	63	45	61*	45	40	29	34	47
dont femmes	39	24	30	19	16	11	18	19

* Un décalage s'est produit dans l'enregistrement des diplômes 2003 pour les diplômes fédéraux de médecine (humaine et dentaire). Les diplômes manquants sont répertoriés avec ceux de l'année 2004.

2.2.3. Diplômes délivrés par la Faculté de médecine de 2001 à 2009, par sexe et par branche d'étude (suite)

	2002	2003	2004	2005	2006	2007	2008	2009
MEDECINE DENTAIRE	30	13	24	25	28	23	34	36
dont femmes	12	9	6	10	12	6	17	20
Licence en médecine dentaire (1er Dipl.)	2	5	5	1	7	6	7	2
dont femmes	1	4	2	1	5	1	3	2
Diplôme fédéral de médecin dentiste (1er Dipl.)	18	*	15	14	13	11	17	20
dont femmes	7	*	4	3	4	4	9	11
Certificat de spécialisation en biomatériaux		1						
dont femmes		0						
Maîtrise avancées en biologie orale								1
dont femmes								0
Doctorat en médecine dentaire	10	7	4	10	8	6	10	47
dont femmes	4	5	0	6	3	1	5	19
FORMATION CONTINUE 60 crédits ECTS								
MAS en santé publique								17
dont femmes								10
MAS en action humanitaire						19	19	17

2.2.4. Faculté de médecine - Personnel - en postes EPT (Equivalents plein temps). Au 31 décembre de chaque année.

	FONDS DIP				TOUS FONDS CONFONDUS			
	2006	2007	2008	2009	2006	2007	2008	2009
Professeur ordinaire	40	43.4	43.1	47.4	43.05	46.45	45.95	48.85
dont femmes	2.6	2.8	2.2	2.2	2.6	2.8	2.2	2.6
Professeur associé* (ex-prof. adjoint)				16.2				20.6
dont femmes				4.4				4.5
Professeur adjoint (selon ancienne LU)	26.5	27	25.8	12.9	34.4	36.5	34.9	13.4
dont femmes	3.2	4.7	6.7	4.1	5.3	7.8	7.8	4.1
Professeur assistant*				1				4
dont femmes				0				1
Professeur assistant (selon ancienne LU)			1				1	
dont femmes			0				0	
Professeur associé (selon ancienne LU)	0.63	1.25	1.13	1.19	2.63	4.19	4.31	4.69
dont femmes	0	0	0	0	0.13	0.25	0.5	0.5
Professeur titulaire* (ex-prof. associé)				1				1
dont femmes				0				0
Professeur titulaire (selon ancienne LU)	9.40	8.55	7.55	4.55	9.4	8.68	7.8	4.8
dont femmes	2	2	2	1	2	2	2	1
Professeur invité					1	0.7	2.1	
dont femmes					1	0	1.4	
Chargé de cours	1.83	1.30	1.2		7.28	6.75	6.95	
dont femmes	0	0	0		0.91	1	1.13	
Total corps professoral	78.36	81.5	79.78	84.24	97.75	103.26	103.01	97.34
dont femmes	7.83	9.5	10.9	11.7	11.93	13.85	15.03	13.7
Chargé de cours				0.95				7.14
dont femmes				0				1.13
Maître d'enseignement et de rech. (mer)	30.3	28.8	29.9	17.5	34.9	32.2	34.5	33
dont femmes	6.6	6.6	8.4	9	8.2	8.2	9.3	9.5
Chef de clinique scientifique	14.2	13.4	12.4	11.6	19.2	18.7	18.5	16.4
dont femmes	3.2	3.8	3.1	2.6	5.9	4.9	4.2	4
Chargé d'enseignement (ce)	21.7	20.9	22.9	24.25	26.5	25.5	27.1	26.8
dont femmes	8.3	8.1	7.9	8.33	10	9.8	9.3	9.5
Collaborateurs scientifiques				3.1				12.45
dont femmes				0.6				1.8
Maître assistant	35	37.5	48.8	46.8	69.3	73.7	85.7	81.2
dont femmes	18.7	24.6	26.9	26.8	35.7	43.1	45.7	42.7
Attaché de recherche*								20.55
dont femmes								8.15
Postdoctorant*				41.6				93.8
dont femmes				22.6				52.4
Assistant	123.1	114.7	120.6	86.3	274.7	265.1	271.5	159.8
dont femmes	58.7	55.2	60.6	44.5	139.3	129.2	136.6	84.8
Doctorant*								16.1
dont femmes								10.3
Auxiliaire recherche et enseignement* (ex-moniteur)				4.5				4.5
dont femmes				2				2
Moniteur (selon ancienne LU)	4.8	4.2	4.2		4.8	4.2	4.2	
dont femmes	2.3	1.8	2		2.3	1.8	2	
Chercheur Marie-Curie					1.8	1.8	3	4
dont femmes					1.8	1.8	2	2
Total collaborateurs enseignement et recherche	229.11	219.5	238.8	246.6	431.16	421.21	444.54	475.75
dont femmes	97.8	100.11	108.85	116.43	203.16	198.73	209.06	228.31

*nouvelles fonctions dès 2009, suite au changement de Règlement sur le personnel

	FONDS DIP				TOUS FONDS CONFONDUS			
	2006	2007	2008	2009	2006	2007	2008	2009
Personnel scientifique et technique	256.6	247.25	242.55	241	390.35	388.75	383.6	374
dont femmes	143.7	138	138.05	142.2	235.5	232.55	230.55	233.5
Personnel administratif	98.6	96.95	94.8	96.4	108.15	109.15	105.85	107.15
dont femmes	86.3	84.8	81.95	83.15	95.25	96.75	92.65	93.15
Total PAT	355.2	344.2	337.35	338.4	498.5	497.9	489.45	483
dont femmes	230	222.8	220	225.35	330.75	329.3	323.2	326.85
Total du personnel Médecine	662.67	645.2	655.92	339.23	1027.41	1022.36	1037	1056.09
dont femmes	335.63	332.41	339.75	353.48	545.85	541.88	547.29	568.86

2.2.5. Faculté de médecine - Personnel - en personnes. Au 31 décembre de chaque année.

	FONDS DIP				TOUS FONDS CONFONDUS			
	2006	2007	2008	2009	2006	2007	2008	2009
Professeur ordinaire	62	68	69	72	68	74	74	77
dont femmes	5	5	4	4	5	5	4	5
Professeur associé* (ex-prof. adjoint)				24				32
dont femmes				6				7
Professeur adjoint (selon ancienne LU)	46	47	43	26	56	60	57	27
dont femmes	6	8	10	6	9	12	12	6
Professeur assistant*				1				4
dont femmes				0				1
Professeur assistant (selon ancienne LU)			1				1	
dont femmes			0				0	
Professeur associé (selon ancienne LU)	5	7	6	7	20	31	31	34
dont femmes	0	0	0	0	1	2	3	3
Professeur titulaire* (ex-prof. associé)				1				1
dont femmes				0				0
Professeur titulaire (selon ancienne LU)	15	12	11	8	15	13	13	10
dont femmes	2	2	2	1	2	2	2	1
Professeur suppléant								
dont femmes								
Professeur invité					1	2	4	
dont femmes					1	0	2	
Chargé de cours	12	9	8		55	51	51	
dont femmes	0	0	0		7	7	7	
Total corps professoral	140	143	138	139	215	231	231	185
dont femmes	13	15	16	17	25	28	30	23

*nouvelles fonctions dès 2009, suite au changement de Règlement sur le personnel

	FONDS DIP				TOUS FONDS CONFONDUS			
	2006	2007	2008	2009	2006	2007	2008	2009
Chargé de cours				6				53
dont femmes				0				8
Privat Docent								119
dont femmes								18
Maître d'enseignement et de rech. (mer)	34	32	33	31	39	36	39	38
dont femmes	8	8	9	11	10	10	10	12
Chef de clinique scientifique	17	16	15	14	24	23	23	22
dont femmes	4	5	4	4	8	7	6	6
Chargé d'enseignement (ce)	97	95	105	112	119	119	128	123
dont femmes	21	23	24	27	26	28	28	29
Collaborateurs scientifiques				4				14
dont femmes				1				3
Maître assistant	42	48	62	61	83	89	104	97
dont femmes	23	30	33	34	43	52	56	53
Attaché de recherche*								24
dont femmes								9
Postdoctorant*				44				99
dont femmes				26				57
Assistant	169	154	162	128	357	343	355	232
dont femmes	76	69	76	66	178	164	175	123
Doctorant*								24
dont femmes								15
Auxiliaire recherche et enseignement* (ex-moniteur)				33				33
dont femmes				16				16
Moniteur (selon ancienne LU)	38	33	33		38	33	33	
dont femmes	21	16	17		21	16	17	
Chercheur Marie-Curie					2	2	3	4
dont femmes					2	2	2	2
Total collaborateurs enseignement et recherche	397	378	410	433	662	645	685	882
dont femmes	153	151	163	185	288	279	294	351
Personnel scientifique et technique	328	314	310	302	499	495	492	480
dont femmes	204	195	195	194	321	316	319	321
Personnel administratif	132	131	127	129	154	154	150	151
dont femmes	117	114	110	112	137	136	132	132
Total PAT	460	445	437	432	653	649	642	635
dont femmes	321	309	305	306	458	452	451	454
Total du personnel Médecine	997	966	985	1004	1530	1525	1558	1702
dont femmes	487	475	484	508	771	759	775	828

*nouvelles fonctions dès 2009, suite au changement de Règlement sur le personnel

2.2.6. Faculté de médecine - Corps professoral - en nombre de personnes, selon le taux d'activité - Toutes sources de rémunération confondues. Au 31 décembre 2009

	MOINS DE 50%	ENTRE 50 ET 89%	DE 90 À 100%	TOTAL
Professeur ordinaire	45	2	30	77
dont femmes	4	0	1	5
Professeur associé* (ex-prof. adjoint)	16		16	32
dont femmes	4		3	7
Professeur adjoint (selon ancienne LU)	18	2	7	27
dont femmes	2	1	3	6
Professeur assistant*			4	4
dont femmes			1	1
Professeur associé (selon ancienne LU)	34			34
dont femmes	3			3
Professeur titulaire* (ex-prof. associé)			1	1
dont femmes				
Professeur titulaire (selon ancienne LU)	5	2	3	10
dont femmes			1	1
Total corps professoral	118	6	61	185
dont femmes	13	1	9	23



**UNIVERSITÉ
DE GENÈVE**

2.3. LETTRES



2.3.1. Faculté des lettres - Etudiants par sexe, domicile et nationalité - diplômes délivrés - personnel académique et étudiants nouveaux

2.3.1.1. Etudiants, diplômés et personnel académique, sur 8 ans (ELCF inclus dès 2004)

	2002	2003	2004	2005	2006	2007	2008	2009	VARIATION	
									08/07	09/08
Total d'étudiants	2'249	2'301	2'554	2'498	2'299	2'120	1'872	1'978	-11.7%	5.66%
Hommes	744	761	833	804	752	695	613	642		
Femmes	1'505	1'540	1'721	1'694	1'547	1'425	1'259	1336	-11.65%	7.70%
	66.92%	66.93%	67.38%	67.81%	67.29%	67.22%	67.25%	67.54%		
Suisses	1'538	1'575	1'599	1'599	1'516	1'410	1'228	1332		
Etrangers	711	726	955	899	783	710	644	646	-9.3%	0.31%
	31.61%	31.55%	37.39%	35.99%	34.06%	33.49%	34.4%	32.66%		
Total des diplômes délivrés	254	258	364	394	408	498	593	339	19.08%	-42.83%
dont femmes	159	172	284	278	287	354	395	222		
dont doctorats	24	25	15	28	32	26	18	24		
dont femmes	10	16	9	18	21	13	15	11		
Personnel académique en postes «équivalents plein temps» (EPT) toutes sources de rémunération confondues										
Total corps professoral	71.48	73.98	72.07	73.95	72.48	74.06	71.04	74.04	-4.08%	4.22%
dont femmes	11.38	12.88	13.59	15.38	13.99	15.12	16.91	18.15		
dont prof. ordinaires	46.25	43.25	44	48	48.5	49.75	43.75	49.25	-12.06%	12.57%
dont femmes	1	3	4	7	7	7	7	8		
Total collaborateurs de l'enseignement et de la recherche	150.22	159.8	174.65	174.13	172.27	173.57	167.67	172.74		
dont femmes	85.62	93.57	101.02	98.07	94.6	98.35	90.33	93.72		
dont maîtres d'enseignement et de recherche	11	12	11	14	13	13	13	13.6		
dont femmes	2	4	4	5	4	5	4	4		

Les dates des extractions utilisées pour ces données sont en page 7
Les chiffres de l'ELCF sont intégrés dès 2004

2.3.1.2 Etudiants par domicile* au moment de l'obtention du diplôme de fin d'études secondaires

	2002	2003	2004	2005	2006	2007	2008	2009
Total Faculté des lettres (ELCF inclus dès 2004)	2'249	2'301	2'554	2'498	2'299	2'120	1'872	1978
Domicile à Genève	1'051	1'077	1'104	1'100	1'052	998	828	924
	46.73%	46.81%	43.23%	44.04%	45.76%	47.08%	44.23%	43.71
Domicile ailleurs en Suisse	580	584	571	554	500	435	392	408
	25.79%	25.38%	22.36%	22.18%	21.75%	20.52%	20.94%	20.63%
Domicile à l'étranger	618	640	879	844	747	687	652	646
	27.48%	27.81%	34.42%	33.79%	32.49%	32.41%	34.83%	32.66

*domicile légal avant le début des études

2.3.1.3 Etudiants nouveaux à l'Université de Genève et inscrits à la Faculté des lettres (ELCF inclus dès 2004)

	2002	2003	2004	2005	2006	2007	2008	2009
Total Etudiants nouveaux	369	383	417	391	370	356	314	371
dont femmes	248	269	280	271	258	252	221	264
Selon le domicile avant le début des études								
Domicile à Genève	185	176	165	144	133	146	107	174
Domicile ailleurs en Suisse	84	70	71	70	80	64	67	53
Domicile à l'étranger	100	137	181	177	157	146	140	144
Nouveaux étudiants selon le niveau d'études								
Études de base (Bachelors, Masters, Licences, diplômes)	323	319	320	273	262	269	235	299
Études approfondies (DES/DEA)	37	50	48	38	24			4
Certificats, stages et autres	6	8	43	75	75	79	73	65
Doctorants	3	6	6	5	9	8	6	3

Note: ci-contre, les Baccalauréats, Maîtrises et compléments d'études ont été regroupés sous pluridisciplinaires jusqu'au semestre d'automne 2007. Les totaux par département/unités où la répartition par discipline n'a pu se faire sont indiqués par des parenthèses et le détail par des astérisques.

2.3.2. Etudiants de la faculté des lettres de 2001/02 à 2008/09, détail par branche d'étude, par niveau d'étude et par sexe

	2002	2003	2004	2005	2006	2007	2008	2009
TOTAL FACULTE DES LETTRES (ELCF incluse dès 2004)	2'249	2'301	2'554	2'498	2'299	2'120	1'872	1978
dont femmes	1'505	1'540	1'722	1'694	1'547	1'425	1'259	1336
Etudes de base	1'846	1'877	2'040	1'971	1'807	1'664	1'434	1536
dont femmes	1'253	1'283	1'404	1'356	1'236	1'142	1'003	1067
dont Baccalauréats				964	1'037	1'023	918	938
dont femmes				642	702	704	632	649
dont Maîtrises				30	116	240	392	483
dont femmes				22	80	170	268	325
Etudes approfondies (DES/DEA/DESS)	132	133	152	143	120	70	23	18
dont femmes	86	82	92	104	89	52	17	18
Certificats complémentaires, de spécialisation et compléments d'études et seconde compétence	3	4	77	100	93	111	117	124
dont femmes	2	3	59	69	62	70	65	76
Etudiants libres/stages	24	25	18	18	11	10	18	28
dont femmes	13	17	8	13	10	6	16	19
Doctorants	244	262	268	266	268	265	280	272
dont femmes	151	155	160	152	150	155	158	156
PROGRAMMES INTERDEPARTEMENTAUX ET PLURIDISCIPLINAIRES	19	20	24	(1'094)	(1'252)	61	64	68
dont femmes	13	17	18	(730)	(846)	43	40	49
Licence ès lettres : littérature comparée	14	15	17	7	7	3		
dont femmes	9	13	15	5	4	1		
Baccalauréat ès lettres : littérature comparée				*	*	26	24	19
dont femmes				*	*	20	15	13
Maîtrise ès lettres: littérature comparée				*	*	4	3	5
dont femmes				*	*	3	2	4
Doctorat ès lettres: littérature comparée	5	5	8	6	5	6	7	6
dont femmes	4	4	4	3	2	3	3	3
Baccalauréat ès lettres: tradition classique				*	*	3	2	0
dont femmes				*	*	1	1	0
Baccalauréat ès lettres: moyen âge				*	*	8	9	9
dont femmes				*	*	5	6	7
Maîtrise ès lettres : moyen âge				*	*	1	2	3
dont femmes				*	*	1	2	2
Baccalauréat ès lettres: information et communication						4	4	8
dont femmes						3	3	7
Baccalauréat ès lettres: journalisme							1	1
dont femmes							1	1
Baccalauréat ès lettres: anthropologie et préhistoire						1	5	9
dont femmes						1	5	9
Baccalauréats ès lettres (non répartis)				964	1'037		3	1
dont femmes				642	702		1	1
Compléments d'études en lettres (Baccalauréat, non répartis)				87	89	5	2	2
dont femmes				58	60	5	1	1
Seconde compétence en lettres (non répartis)							2	5
dont femmes							0	1
Maîtrises ès lettres (non répartis)				30	112			
dont femmes				22	77			
Compléments d'études en lettres (Maîtrise, non répartis)						2		
dont femmes						1		

Combinaisons de disciplines des étudiants du Baccalauréat ès lettres en automne 2009

	ALLEMAND	ANGLAIS	ANTHRO-PREHIST	ARABE	ARCHEO-CLASS.	ARMENIEN	CHINOIS	EGYPTOLOGIE	ESPAGNOL	ETHNOLOGIE	ETUDES CLASS.	FRAN. L. ETR.	FRANCAIS	GREC ANC.	GREC MOD.	HEBREU	HIST. ANC.	HIST. CINE.	HIST. ART	HIST. GENER.	HIST. RELIG.	INFO. COMM.	INFORMAT.
ALLEMAND																							
ANGLAIS	13																						
ANTHROPOLOGIE-PREHIST.																							
ARABE	1	6																					
ARCHEOLOGIE CLASSIQUE	1		1																				
ARMENIEN					1																		
CHINOIS	3	12																					
EGYPTOLOGIE				1	6																		
ESPAGNOL	1	21		6																			
ETHNOLOGIE		2																					
ETUDES CLASSIQUES											3												
FRANCAIS L. ETRANGERE	3	11		1			4	1	7														
FRANCAIS	5	37		2			6	1	8														
GREC ANCIEN	1	1		1			1	1															
GREC MODERNE				1									1										
HEBREU				1																			
HISTOIRE ANCIENNE				1									3										
HISTOIRE DU CINEMA		2		1					3						1								
HISTOIRE DE L'ART	2	20	4	1	8		5		6	2	1	3	29		2	1		7					
HISTOIRE GENERALE	13	29	1	11	7		4	1	12	3		4	61	1			2	4	28				
HISTOIRE DES RELIGIONS			1	5	1	1	4	7	1			1	9	1		2	1		7	14			
INFO COMMUNICATION		3																		1			
INFORMATIQUE	1	5		3			1	1				1	3					1	1	1			
ITALIEN		4							4			2	8						6	8	1		
JAPONAIS	4	16	1		1		19			1		3	6	1			1		5	9	13	1	1
JOURNALISME												1											
LATIN	1												9	3			1	0	2	1	2		
LINGUISTIQUE	1	2	1				2		3			4	6					1	1	4	1	1	1
LITTERATURE COMPAREE	3	2		1					1			1	4										1
MESOPOTAMIE					1											1			1				
MOYEN AGE																	2		2	1	1		
MUSICOLOGIE	4	6		1			2		1				4	1				1	4	8	1	1	1
PHILOLOGIE ROMANE										1			3						1	1			
PHILOSOPHIE	2	9		2			1		4	1			24				1	1	8	18	4		5
ROMANE									1														
RUSSE	5	7		3			2		5			10	4		1				4	9	2	1	1
SOCIOLOGIE																				1			
TOTAL	64	195	9	42	27	1	51	12	56	8	4	30	174	9	4	4	8	15	70	76	25	4	10
	ALLEMAND	ANGLAIS	ANTHRO-PREHIST	ARABE	ARCHEO-CLASS.	ARMENIEN	CHINOIS	EGYPTOLOGIE	ESPAGNOL	ETHNOLOGIE	ETUDES CLASS.	FRAN. L. ETR.	FRANCAIS	GREC ANC.	GREC MOD.	HEBREU	HIST. ANC.	HIST. CINE.	HIST. ART	HIST. GENER.	HIST. RELIG.	INFO. COMM.	INFORMAT.
TOTAL des étudiants suivant une formation	64	208	9	49	29	2	66	19	84	10	7	57	233	14	6	7	14	22	161	257	80	8	28

ITALIEN	JAPONAIS	JOURNALISME	LATIN	LINGUISTIQUE	LITT.COMP.	MESOPOT.	MOYEN-AGE	MUSICOLOG.	PHIOL.ROME.	PHILOSOPHIE	ROMANE	RUSSE	TRAD.CLASS.	TOTAL	
														0	ALLEMAND
														13	ANGLAIS
														0	ANTHROPOLOGIE-PREHISTOIRE
														7	ARABE
														2	ARCHEOLOGIE CLASSIQUE
														1	ARMENIEN
														15	CHINOIS
														7	EGYPTOLOGIE
														28	ESPAGNOL
														2	ETHNOLOGIE
														3	ETUDES CLASSIQUES
														27	FRANCAIS LANGUE ETRANGERE
														59	FRANCAIS
														5	GREC ANCIEN
														2	GREC MODERNE
														3	HEBREU
														6	HISTOIRE ANCIENNE
														7	HISTOIRE DU CINEMA
														91	HISTOIRE DE L'ART
														181	HISTOIRE GENERALE
														55	HISTOIRE DES RELIGIONS
														4	INFO COMMUNICATION
														18	INFORMATIQUE
														33	ITALIEN
														82	JAPONAIS
														1	JOURNALISME
														19	LATIN
1	8													37	LINGUISTIQUE
				2										15	LITTERATURE COMPAREE
														3	MESOPOTAMIE
														6	MOYEN AGE
	1				2			3						41	MUSICOLOGIE/Musique
					1		3							10	PHILOGIE ROMANE
1	1		2	3	1			4						92	PHILOSOPHIE
1										2				2	ROMANE
	2			2										60	RUSSE
														1	SOCIOLOGIE
3	12		2	7	4		3	7		2				938	TOTAL
ITALIEN	JAPONAIS	JOURNALISME	LATIN	LINGUISTIQUE	LITT.COMP.	MESOPOT.	MOYEN-AGE	MUSICOLOG.	PHIOL.ROME.	PHILOSOPHIE	ROMANE	RUSSE	SOCIOLOGIE	TOTAL	
36	94	1	21	44	19	3	9	48	10	94	2	60	1	1876	

2.3.2. Faculté des lettres - étudiants - suite

	2002	2003	2004	2005	2006	2007	2008	2009
FRANCAIS LANGUE ETRANGERE	232	(198)	(153)		200	196	192	
dont femmes	187	(160)	(126)		158	162	157	
Baccalauréat ès lettres		*	*		49	54	57	
dont femmes		*	*		42	47	49	
Maîtrise ès lettres					6	15	16	
dont femmes					5	10	11	
Compléments d'études en lettres (Baccalauréat)					1	2	2	
dont femmes					1	1	2	
1er diplôme	157	186	152		143	123	115	
dont femmes	128	150	125		109	102	93	
Certificats	75	12						
dont femmes	59	10						
Doctorants					1	1	2	2
dont femmes					1	1	2	2

L'ELCF est rattachée à la Faculté des lettres depuis le semestre d'hiver 2004

ETUDES EUROPEENNES	4	3	5	6	6	7	8	8
dont femmes	1	1	4	5	5	6	6	5
Doctorants : études européennes	4	3	5	6	6	7	8	8
dont femmes	1	1	4	5	5	6	6	5

SERVICES COMMUNS	64	74	83	37	18	13	18	18
dont femmes	44	52	50	26	14	7	16	16
Licence ès lettres complémentaire	37	47	64	18	7	3		
dont femmes	28	34	41	13	4	1		
DEA/DES en lettres	3	2	1	1				
dont femmes	3	1	1	0				
Stage de spécialisation	10	10	9	9			10**	21
dont femmes	7	8	5	6			10**	15
Etudiants libres	14	15	9	9	11	10	8	7
dont femmes	6	9	3	7	10	6	6	4

Les Baccalauréats, Maîtrises et compléments d'études ont été regroupés sous pluridisciplinaires jusqu'au semestre d'automne 2007. Les totaux par département/unités où la répartition par discipline n'a pu se faire sont indiqués par des parenthèses et le détail par des astérisques.

** Des assistants de l'Union Européenne qui avaient été exmatriculés en 2006 ont été réimmatriculés en 2008.

2.3.2. Faculté des lettres - étudiants - suite

2002 2003 2004 2005 2006 2007 2008 2009

1. SECTION DE FRANCAIS

1.1 DEPT. DE FRANCAIS MODERNE	315	346	344	(186)	(140)	451	380	369
dont femmes	217	241	237	(123)	(92)	311	255	256
Licence et brevet ès lettres	237	282	275	114	69	45		
dont femmes	170	203	198	83	52	30		
Baccalauréat ès lettres : français moderne				*	*	286	246	233
dont femmes				*	*	205	170	167
Complément d'études en lettres (Baccalauréat)						24	22	23
dont femmes						12	8	13
Seconde compétence en lettres						1	1	1
dont femmes						0	0	0
Maîtrise ès lettres: français moderne				*	*	39	57	65
dont femmes				*	*	32	46	48
DEA littérature et culture	49	35	36	36	32	15	2	1
dont femmes	33	24	21	22	21	11	1	1
Certificat de spécialisation						5	17	14
dont femmes						4	12	10
Doctorants ès lettres	29	29	33	36	39	36	35	32
dont femmes	14	14	18	18	19	17	18	17
1.2 DEPT. DE FRANCAIS ET LATIN MEDIEVAL	28	26	28	(17)	(16)	26	20	19
dont femmes	20	16	18	(8)	(9)	14	11	12
Licence et brevet ès lettres	9	8	7	2	2	1		
dont femmes	7	5	4	0	0	0		
Baccalauréat ès lettres : philologie romane				*	*	11	8	10
dont femmes				*	*	6	4	7
Complément d'études en lettres : philologie romane						1	1	
dont femmes						0	0	
Maîtrise ès lettres : philologie romane				*	*	4	4	2
dont femmes				*	*	3	3	1
DEA littérature et culture : renaissance médiévale	1							
dont femmes	1							
Doctorants ès lettres	18	18	21	15	14	9	7	7
dont femmes	12	11	14	8	9	5	4	4

Les Baccalauréats, Maîtrises et compléments d'études ont été regroupés sous pluridisciplinaires jusqu'au semestre d'automne 2007. Les totaux par département/unités où la répartition par discipline n'a pu se faire sont indiqués par des parenthèses et le détail par des astérisques.

2.3.2. Faculté des lettres - étudiants - suite

	2002	2003	2004	2005	2006	2007	2008	2009
1.3 DEPT. DE LINGUISTIQUE	111	105	85	(69)	(71)	141	122	125
dont femmes	69	61	49	(47)	(44)	89	80	77
Licence et brevet ès lettres linguistique	47	34	25	17	13	4		
dont femmes	29	24	20	12	8	3		
Baccalauréat ès lettres: linguistique				*	*	52	42	44
dont femmes				*	*	37	27	29
Complément d'études en lettres (Baccalauréat: linguistique)				*	*	1	1	1
dont femmes				*	*	1	0	1
Maîtrise ès lettres: linguistique				*	*	6	12	11
dont femmes				*	*	5	10	9
DEA/DES en linguistique	24	29	18	21	24	15	6	2
dont femmes	16	17	8	17	17	10	5	2
Certificat de spécialisation						6	10	12
dont femmes						3	8	9
Doctorants ès lettres: linguistique	24	27	27	24	26	28	27	25
dont femmes	17	17	18	16	16	18	18	18
Licence ès lettres : informatique	16	15	15	7	8	5		
dont femmes	7	3	3	2	3	2		
Baccalauréat ès lettres : informatique				*	*	23	21	28
dont femmes				*	*	10	10	9
Maîtrise ès lettres : informatique							1	1
dont femmes							0	0
Maîtrise ès lettres : informatique				*	*	1	2	1
dont femmes				*	*	0	2	0

2. SECTION DES LANGUES VIVANTES

2.1 DEPT. D'ALLEMAND	80	84	75	(41)	(27)	104	102	97
dont femmes	70	72	61	(32)	(20)	85	81	73
Licence et brevet ès lettres	74	77	69	35	21	9		
dont femmes	66	67	58	28	17	7		
Baccalauréat ès lettres				*	*	68	69	64
dont femmes				*	*	55	56	48
Complément d'études en lettres (Baccalauréat)				*	*	6	9	9
dont femmes				*	*	4	5	5
Seconde compétence en lettres							1	
dont femmes							0	
Maîtrise ès lettres				*	*	15	15	17
dont femmes				*	*	15	15	16
Doctorants ès lettres	6	7	6	6	6	6	8	7
dont femmes	4	5	3	4	3	4	5	4

2.2 DEPT. D'ANGLAIS	180	185	206	(91)	(59)	292	240	272
dont femmes	142	146	156	(72)	(48)	217	180	209
Licence et brevet ès lettres	172	176	199	82	47	25		
dont femmes	135	138	150	65	39	21		
Baccalauréat ès lettres				*	*	211	179	208
dont femmes				*	*	155	140	163
Complément d'études en lettres (Baccalauréat)				*	*	18	13	12
dont femmes				*	*	14	9	8
Maîtrise ès lettres				*	*	26	37	40
dont femmes				*	*	18	23	29
Doctorants ès lettres	8	9	7	9	12	12	11	12
dont femmes	7	8	6	7	9	9	8	9

2.3.2. Faculté des lettres - étudiants - suite

	2002	2003	2004	2005	2006	2007	2008	2009
2.3 DEPT. DES LANGUES ROMANES	5	6	1	5	5	3	6	6
dont femmes	4	6	1	5	5	3	5	4
Baccalauréat ès lettres : romane							2	2
dont femmes							1	0
Maîtrise ès lettres : romane							1	1
dont femmes							1	1
DEA en langues et littératures romanes	5	6	1					
dont femmes	4	6	1					
Doctorat es lettres				5	5	3	3	3
dont femmes				5	5	3	3	3
2.3.1 ESPAGNOL	146	153	146	(64)	(46)	181	142	124
dont femmes	110	114	115	(53)	(38)	143	117	104
Licence et brevet ès lettres	140	147	139	53	33	18		
dont femmes	106	110	110	45	27	13		
Baccalauréat ès lettres				*	*	137	110	84
dont femmes				*	*	108	91	70
Complément d'études en lettres (Baccalauréat)				*	*	1	2	1
dont femmes				*	*	1	1	1
Maîtrise ès lettres				*	*	10	18	26
dont femmes				*	*	8	14	22
Seconde compétence en lettres				*	*	1		
dont femmes				*	*	1		
Doctorants ès lettres	6	6	7	11	13	14	12	13
dont femmes	4	4	5	8	11	12	11	11
2.3.2 ITALIEN	67	70	62	(32)	(27)	86	65	60
dont femmes	48	51	50	(21)	(17)	71	51	46
Licence et brevet ès lettres	61	61	54	24	18	8		
dont femmes	45	46	44	17	12	5		
Baccalauréat ès lettres				*	*	60	45	36
dont femmes				*	*	54	36	27
Maîtrise ès lettres				*	*	9	9	13
dont femmes				*	*	7	8	11
Doctorants ès lettres	6	9	8	8	9	9	11	11
dont femmes	3	5	6	4	5	5	7	8
2.4 DEPT. DES LANGUES MEDITERRANEENNES, SLAVES, ORIENTALES		11	13	(20)	(23)	28	27	32
dont femmes		8	8	(11)	(15)	17	18	21
Maîtrise spécialisée pluridisciplinaire en études asiatiques						4	15	30
dont femmes						3	10	19
Maîtrise ès lettres : extrême-orient				*	*	1	1	1
dont femmes				*	*	1	1	1
DESS interdisciplinaire en études asiatiques		11	13	20	19	12	5	1
dont femmes		8	8	11	12	6	2	1

Les Baccalauréats, Maîtrises et compléments d'études ont été regroupés sous pluridisciplinaires jusqu'au semestre d'automne 2007. Les totaux par département/unités où la répartition par discipline n'a pu se faire sont indiqués par des parenthèses et le détail par des astérisques.

2.3.2. Faculté des lettres - étudiants - suite

	2002	2003	2004	2005	2006	2007	2008	2009
2.4.1 ARABE	65	77	87	(41)	(26)	78	56	68
dont femmes	38	48	56	(32)	(19)	51	39	47
Licence et brevet ès lettres	56	51	54	20	10	5		
dont femmes	31	32	35	17	9	5		
Baccalauréat ès lettres				*	*	51	40	49
dont femmes				*	*	30	30	36
Complément d'études en lettres (Baccalauréat)				*	*	5	2	2
dont femmes				*	*	4	1	1
Maîtrise ès lettres				*	*	3	7	12
dont femmes				*	*	2	4	7
DESS «mondes arabes et musulmans contemporains»	5	21	29	16	12	7		
dont femmes	5	14	20	13	8	6		
Doctorants ès lettres	4	5	4	5	4	7	7	5
dont femmes	2	2	1	2	2	4	4	3
2.4.2 ARMENIEN			1		(2)	5	5	4
dont femmes			0		(2)	4	5	4
Licence et brevet ès lettres			1		1			
dont femmes			0		1			
Baccalauréat ès lettres				*	*	3	3	2
dont femmes				*	*	2	3	2
Doctorants ès lettres						1	2	2
dont femmes						1	2	2
2.4.3 ETUDES CHINOISES	45	42	52	(21)	(13)	79	88	81
dont femmes	27	28	31	(14)	(10)	50	57	61
Licence et brevet ès lettres	44	41	49	16	9	4		
dont femmes	27	28	30	12	8	3		
Baccalauréat ès lettres				*	*	65	77	66
dont femmes				*	*	42	50	51
Complément d'études en lettres (Baccalauréat)				*	*	1	3	2
dont femmes				*	*	0	2	2
Maîtrise ès lettres				*	*	5	4	9
dont femmes				*	*	3	3	6
Doctorants ès lettres	1	1	3	5	4	4	4	4
dont femmes	0	0	1	2	2	2	2	2
2.4.4 GREC MODERNE	9	9	11	(4)	(3)	17	10	12
dont femmes	6	7	9	(3)	(2)	14	9	11
Licence et brevet ès lettres	9	8	11	4	3	3		
dont femmes	6	6	9	3	2	1		
Baccalauréat ès lettres				*	*	9	5	6
dont femmes				*	*	8	4	6
Complément d'études en lettres (Baccalauréat)				*	*	2	2	1
dont femmes				*	*	2	2	1
Maîtrise ès lettres				*	*	1	1	3
dont femmes				*	*	1	1	2
Doctorants ès lettres		1				2	2	2
dont femme		1				2	2	2

Les Baccalauréats, Maîtrises et compléments d'études ont été regroupés sous pluridisciplinaires jusqu'au semestre d'automne 2007. Les totaux par département/unités où la répartition par discipline n'a pu se faire sont indiqués par des parenthèses et le détail par des astérisques.

2.3.2. Faculté des lettres - étudiants - suite

2002	2003	2004	2005	2006	2007	2008	2009
------	------	------	------	------	------	------	------

2.4.5 JAPONAIS	57	60	67	(26)	(20)	96	102	115
dont femmes	33	31	35	(15)	(10)	51	55	68
Licence et brevet ès lettres	51	55	63	24	17	10		
dont femmes	30	28	33	14	9	6		
Baccalauréat ès lettres				*	*	79	86	94
dont femmes				*	*	40	47	58
Complément d'études en lettres (Baccalauréat)				*	*	2	4	5
dont femmes				*	*	1	2	3
Maîtrise ès lettres				*	*	2	9	13
dont femmes				*	*	2	4	5
Doctorants ès lettres	6	5	4	2	3	3	3	3
dont femmes	3	3	2	1	1	2	2	2

2.4.6 RUSSE	67	64	63	(29)	(20)	79	58	72
dont femmes	57	56	48	(26)	(19)	68	46	55
Licence et brevet ès lettres	57	52	51	19	12	5		
dont femmes	48	45	38	17	11	5		
Baccalauréat ès lettres				*	*	60	46	60
dont femmes				*	*	50	35	45
Complément d'études en lettres (Baccalauréat)				*	*	1		3
dont femmes				*	*	1		2
Maîtrise ès lettres				*	*	5	8	6
dont femmes				*	*	4	7	5
Doctorants ès lettres	10	12	11	10	8	8	4	3
dont femmes	9	11	10	9	8	8	4	3

3. SECTION D'HISTOIRE ET DE PHILOSOPHIE

3.1 DEPT. DES SCIENCES DE L'ANTIQUITE	4	14	18
dont femmes	2	8	12
Baccalauréat ès lettres : hébreu	1	3	7
dont femmes	0	2	4
Complément d'études en lettres (Baccalauréat hébreu)		2	2
dont femmes		2	2
Baccalauréat ès lettres: études classiques	1	6	7
dont femmes	1	2	5
Complément d'études en lettres (Baccalauréat études classiques)	1	1	1
dont femmes	0	0	0
Maîtrise ès lettres : études classiques		1	
dont femmes		1	
Doctorants ès lettres : philologie classique	1	1	1
dont femmes	1	1	1

Les Baccalauréats, Maîtrises et compléments d'études ont été regroupés sous pluridisciplinaires jusqu'au semestre d'automne 2007. Les totaux par département/unités où la répartition par discipline n'a pu se faire sont indiqués par des parenthèses et le détail par des astérisques.

2.3.2. Faculté des lettres - étudiants - suite

	2002	2003	2004	2005	2006	2007	2008	2009
3.1.1 ARCHEOLOGIE CLASSIQUE	27	24	18	(10)	(8)	50	43	41
dont femmes	22	19	13	(7)	(6)	34	30	25
Licence et brevet ès lettres	23	18	14	8	6	4		
dont femmes	18	14	10	5	4	4		
Diplôme interfacultaire romand d'archéologie (1er diplôme)		2	1					
dont femmes		1	0					
Baccalauréat ès lettres: archéologie classique				*	*	38	32	29
dont femmes				*	*	23	23	18
Complément d'études en lettres (Baccalauréat)				*	*	2		
dont femmes				*	*	1		
Maîtrise ès lettres				*	*	2	7	7
dont femmes				*	*	2	4	4
Doctorants ès lettres	4	4	3	2	2	4	4	5
dont femmes	4	4	3	2	2	4	3	3
3.1.2 EGYPTOLOGIE ET COPTE	43	47	44	(25)	(19)	40	38	35
dont femmes	30	33	32	(19)	(13)	25	25	23
Licence et brevet ès lettres	41	44	42	23	17	10		
dont femmes	28	30	30	17	11	6		
Baccalauréat ès lettres				*	*	22	23	19
dont femmes				*	*	14	17	13
Maîtrise ès lettres				*	*	7	12	10
dont femmes				*	*	4	6	5
Doctorants ès lettres	2	3	2	2	2	1	3	6
dont femmes	2	3	2	2	2	1	2	5
3.1.3 GREC ANCIEN	21	18	12	(8)	(10)	19	18	20
dont femmes	16	14	8	(5)	(4)	12	12	10
Licence et brevet ès lettres	15	11	8	4	3			
dont femmes	11	8	5	2	0			
Baccalauréat ès lettres				*	*	12	12	14
dont femmes				*	*	6	7	6
Complément d'études en lettres (Baccalauréat)				*	*	1	1	1
dont femmes				*	*	1	1	0
Maîtrise ès lettres				*	*	1	2	2
dont femmes				*	*	1	1	1
Certificat complémentaire	2	2		1	2	2		
dont femmes	1	2		1	1	1		
Doctorants ès lettres	4	5	4	3	5	3	3	3
dont femmes	4	4	3	2	3	3	3	3

Les Baccalauréats, Maîtrises et compléments d'études ont été regroupés sous pluridisciplinaires jusqu'au semestre d'automne 2007. Les totaux par département/unités où la répartition par discipline n'a pu se faire sont indiqués par des parenthèses et le détail par des astérisques.

2.3.2. Faculté des lettres - étudiants - suite

2002	2003	2004	2005	2006	2007	2008	2009
------	------	------	------	------	------	------	------

3.1.4 HISTOIRE ANCIENNE	9	9	6		(1)	20	16	18
dont femmes	7	6	4		(1)	11	8	10
Licence et brevet ès lettres	9	9	6					14
dont femmes	7	6	4					8
Baccalauréat ès lettres				*	*	19	15	2
dont femmes				*	*	10	7	1
Doctorats ès lettres					1	1	1	2
dont femmes					1	1	1	1
3.1.5 HISTOIRE DES RELIGIONS ANTIQUES	35	35	45	(25)	(14)	81	89	99
dont femmes	28	25	31	(16)	(9)	61	64	65
Licence et brevet ès lettres	26	29	30	11	5	1		
dont femmes	21	20	22	7	3	0		
Baccalauréat ès lettres				*	*	70	77	80
dont femmes				*	*	55	57	55
Maîtrise ès lettres				*	*	5	9	14
dont femmes				*	*	4	6	8
DEA en histoire comparée des religions	4	1	9	8	5	1		
dont femmes	2	0	4	5	4	1		
Doctorants ès lettres : histoire comparés des religions	5	5	6	6	4	4	3	5
dont femmes	5	5	5	4	1	1	1	2
3.1.6 LATIN	13	9	7	(3)	(2)	25	25	30
dont femmes	9	8	7	(3)	(1)	12	13	15
Licence et brevet ès lettres	10	7	6	2	2	1		
dont femmes	8	7	6	2	1	0		
Baccalauréat ès lettres				*	*	19	20	21
dont femmes				*	*	8	10	9
Complément d'études en lettres (Baccalauréat)				*	*	2	1	3
dont femmes				*	*	2	1	3
Maîtrise ès lettres				*	*	3	4	6
dont femmes				*	*	2	2	3
Doctorants ès lettres	3	2	1	1				
dont femmes	1	1	1	1				
3.1.7 MESOPOTAMIE - Orient Ancien	5	4	6	(3)	(5)	12	12	14
dont femmes	4	4	6	(2)	(3)	7	8	9
Licence et brevet ès lettres	3	2	4	1				
dont femmes	2	2	4	1				
Baccalauréat ès lettres				*	*	3	4	3
dont femmes				*	*	2	3	3
Complément d'études en lettres (Baccalauréat)				*	*	1		2
dont femmes				*	*	1		1
Maîtrise ès lettres				*	*	1	2	3
dont femmes				*	*	1	2	2
Doctorants ès lettres	2	2	2	2	5	7	6	6
dont femmes	2	2	2	1	3	3	3	3

Les Baccalauréats, Maîtrises et compléments d'études ont été regroupés sous pluridisciplinaires jusqu'au semestre d'automne 2007. Les totaux par département/unités où la répartition par discipline n'a pu se faire sont indiqués par des parenthèses et le détail par des astérisques.

2.3.2. Faculté des lettres - étudiants - suite

	2002	2003	2004	2005	2006	2007	2008	2009
3.2 DEPT. DE PHILOSOPHIE	160	142	169	(77)	(55)	157	150	158
dont femmes	70	58	67	(27)	(15)	60	52	61
Licence et brevet ès lettres	109	99	114	43	27	17		
dont femmes	48	48	51	18	10	5		
Baccalauréat ès lettres				*	*	99	85	94
dont femmes				*	*	45	29	37
Complément d'études en lettres (Baccalauréat)				*	*	6	5	3
dont femmes				*	*	2	1	1
Maîtrise ès lettres				*	*	13	28	35
dont femmes				*	*	3	12	16
DEA/DES en philosophie	26	8	21	6	1	1		
dont femmes	11	2	9	3	0	0		
Certificat complémentaire en histoire et philosophie des sciences	1	2	2					
dont femmes	1	1	0					
Doctorants ès lettres	24	33	32	28	27	21	32	26
dont femmes	10	7	7	6	5	5	10	7
3.3 DEPT. D'HISTOIRE GENERALE	403	395	389	(214)	(155)	428	359	376
dont femmes	196	182	195	(104)	(71)	218	189	201
Licence et brevet ès lettres	349	342	337	162	111	47		
dont femmes	172	162	169	77	51	19		
Baccalauréat ès lettres				*	*	303	255	257
dont femmes				*	*	164	143	146
Complément d'études en lettres (Baccalauréat)				*	*	2	1	1
dont femmes				*	*	0	0	1
Seconde compétence en lettres								2
dont femmes								0
Maîtrise ès lettres				*	*	38	61	72
dont femmes				*	*	20	33	39
DES / DEA en histoire : histoire sociale et culturelle des savoirs et des pratiques de santé	13	16	13	10	4	1		
dont femmes	9	6	9	9	4	1		
Doctorants ès lettres	41	37	39	42	40	37	42	44
dont femmes	15	14	17	18	16	14	13	15

Les Baccalauréats, Maîtrises et compléments d'études ont été regroupés sous pluridisciplinaires jusqu'au semestre d'automne 2007. Les totaux par département/unités où la répartition par discipline n'a pu se faire sont indiqués par des parenthèses et le détail par des astérisques.

2.3.2. Faculté des lettres - étudiants - suite

	2002	2003	2004	2005	2006	2007	2008	2009
3.4 DEPT. D'HISTOIRE DE L'ART ET DE MUSICOLOGIE	40	37	38	(24)	(16)	37	27	51
dont femmes	31	27	28	(21)	(14)	28	20	41
Licence ès lettres : cinéma	13	16	18	9	5	4		
dont femmes	11	13	15	8	4	3		
Baccalauréat ès lettres : cinéma				*	*	17	20	22
dont femmes				*	*	14	15	16
Licence ès lettres : ethnologie	27	21	20	15	11	8		
dont femmes	20	14	13	13	10	6		
Baccalauréat ès lettres : ethnologie				*	*	8	6	10
dont femmes				*	*	5	4	7
Maîtrise universitaire en études muséales							1	8
dont femmes							1	7
Maîtrise avancées du patrimoine et muséologie des beaux-arts								11
dont femmes								11
3.4.1 HISTOIRE DE L'ART	194	203	191	(110)	(76)	261	242	238
dont femmes	172	183	171	(97)	(64)	220	204	202
Licence et brevet ès lettres	161	169	151	59	32	14	1	
dont femmes	143	153	135	51	26	11	1	
Baccalauréat ès lettres				*	*	181	162	161
dont femmes				*	*	156	141	141
Complément d'études en lettres (Baccalauréat)				*	*	7	7	7
dont femmes				*	*	5	5	5
Maîtrise ès lettres				*	*	15	33	41
dont femmes				*	*	13	28	35
DES/DESS en histoire de l'art muséologie et conservation du patrimoine	2	4	11	25	23	18	10	3
dont femmes	2	4	11	24	22	17	9	3
Doctorants ès lettres	31	30	29	26	21	26	29	26
dont femmes	27	26	25	22	16	18	20	18
3.4.2 MUSICOLOGIE	37	43	46	(18)	(11)	62	45	66
dont femmes	21	26	27	(10)	(5)	37	24	33
Licence et brevet ès lettres	36	39	40	12	6	4		
dont femmes	20	23	24	8	3	2		
Baccalauréat ès lettres				*	*	47	32	48
dont femmes				*	*	31	20	25
Complément d'études en lettres (Baccalauréat)				*	*	6	4	6
dont femmes				*	*	3	3	3
Maîtrise ès lettres				*	*	2	6	9
dont femmes				*	*	0	1	5
Doctorants ès lettres	1	4	6	6	5	3	3	3
dont femmes	1	3	3	2	2	1	0	0

Les Baccalauréats, Maîtrises et compléments d'études ont été regroupés sous pluridisciplinaires jusqu'au semestre d'automne 2007. Les totaux par département/unités où la répartition par discipline n'a pu se faire sont indiqués par des parenthèses et le détail par des astérisques.

2.3.3. Diplômes délivrés par la Faculté des lettres de 2001/02 à 2008/09, par sexe et par branche d'étude

	2002	2003	2004	2005	2006	2007	2008	2009
TOTAL FACULTE DES LETTRES (ELCF incluse dès 2004)	254	258	364	394	408	498	593	339
dont femmes	159	172	284	278	287	354	395	222
Etudes de base (licences, baccalauréats, maîtrises)	172	181	285	246	310	414	522	289
dont femmes	114	122	229	176	220	301	340	198
dont Baccalauréat ès lettres					83	172	240	196**
dont femmes					59	132	160	133
dont Maîtrise ès lettres					11	28	48	84
dont femmes					8	21	31	56
Etudes approfondies (DES/DEA/DESS)	56	51	62	73	61	57	44	26
dont femmes	35	34	43	45	41	40	33	13
Certificats complémentaires et de spécialisation	2	1	2	47	5	1	9	
dont femmes	0	0	2	39	5	0	7	
Doctorats	26	25	15	28	32	26	18	24
dont femmes	11	16	9	18	21	13	15	11
INTERDEPARTEMENTAUX ET PLURIDISCIPLINAIRES	4	1	1	3	4	14	11	11
dont femmes	1	0	0	3	3	9	6	8
Licence ès lettres : journalisme		1						
dont femmes		0						
Licence ès lettres : littérature comparée*			1	2		2	4	
dont femmes			0	2		1	1	
Baccalauréat ès lettres : littérature comparée*					2	8	3	4
dont femmes					2	4	3	2
Maîtrise ès lettres : littérature comparée							1	
dont femmes							1	
Doctorats en Littérature comparée *	1			1	1			
dont femmes	0			1	1			
Licence ès lettres : histoire et civilisation du Moyen Age							1	
dont femmes							0	
Baccalauréat ès lettres : histoire et civilisation du Moyen âge						3	2	7
dont femmes						3	1	6
Doctorats en Histoire et civilisations du Moyen Age					1			
dont femmes					0			
Baccalauréat ès lettres : sanskrit							1	
dont femmes							1	
Certificat de Spécialisation en Information Documentaire	1							
dont femmes	0							
Doctorats (non répartis)	2							
dont femmes	1							

*Jusqu'en 2002, les diplômes en Littérature comparée étaient inclus dans le Département d'anglais L'ELCF est rattachée à la Faculté des lettres depuis 2004.

**Deux disciplines des bachelors n'apparaissent pas car elles ont été choisies dans une autre faculté (économie politique et mathématique)

	2003	2004	2005	2006
SERVICES COMMUNS	7	1	1	2
dont femmes	6	0	1	2
Licence ès lettres complément d'études	5			2
dont femmes	4			2
DES/DEA en lettres	2	1	1	
dont femmes	2	0	1	

Répartition des bachelors en lettres

	Archéologie classique	Egyptologie et copte	Français langue étrangère	Histoire ancienne	Histoire de l'art	Histoire des religions	Histoire du moyen âge	Histoire générale	Informatique	Anglais	Français	Italien	Latin	Allemand	Arabe	Chinois	Grec moderne	Espagnol	Japonais	Russes	Latin médiéval	Linguistique	Littérature comparée	Musicologie	Philosophie	Infor. de la communication	Tradition classique	Total général
Archéologie classique			2						1					1														4
Economie politique							1																					1
Egyptologie et copte	1				1																							2
Français langue étrangère				1			1				1					1						2						6
Histoire ancienne	1			1																								2
Histoire de l'art					4		2		1	2			1				2		1	1								14
Histoire des religions																	1							1				2
Histoire du moyen-âge																				1								1
Histoire du cinéma				2						1	1																	4
Histoire générale				2	5				3	3	2	1	1	1			2		1		3	1		2				27
Informatique							2														1							3
Anglais		1		2			6	2		2				2	2		2						1					20
Français				4	3	1	11		2		6				1						1	2	2	6		1		40
Italien							1			1							1											3
Latin																	1											1
Allemand				1			1		2	3	2			1					1									11
Arabe					1	1			1										1		1				1			6
Chinois						3				2							1	2										8
Espagnol		1		1	3		6			1	3			1					1		1							18
Japonais				1	2					1					2											1		7
Linguistique																			1						1			2
Littérature comparée																								1				1
Mathématiques																								1				1
Musicologie									2					1														3
Philosophie				1			2			3								2				1						9
Total général	1	1	2	2	16	22	2	33	2	12	19	15	1	5	4	5	1	12	2	6	2	10	3	3	13	1	1	196

2.3.3. Faculté des lettres - diplômes - suite

2002	2003	2004	2005	2006	2007	2008	2009
------	------	------	------	------	------	------	------

1 SECTION DE FRANCAIS

1.1 DEPT. DE FRANCAIS MODERNE	40	32	35	45	67	91	124	72
dont femmes	29	23	24	28	44	62	90	46
Licence ès lettres : français moderne	23	15	15	28	28	22	41	
dont femmes	17	12	8	19	17	19	25	
Baccalauréat ès lettres : français moderne					24	44	62	59
dont femmes					19	32	45	36
Maîtrise ès lettres : français moderne					3	3	9	9
dont femmes					1	2	9	8
DES/DEA littérature et culture : littérature et esthétique	16	13	14	13	7	17	6	2
dont femmes	11	7	13	7	3	8	6	1
DES/DEA littérature et culture : penser les lumières	1	1						
dont femmes	1	1						
DEA en littérature et culture: de Pétrarque à Descartes		1	5	2	3	3	1	1
dont femmes		1	3	1	3	1	1	0
Certificat de spécialisation : littérature et esthétique							5	
dont femmes							4	
Doctorat ès lettres : français moderne		2	1	2	2	2		1
dont femmes		2	0	1	1	0		1

1.2 DEPT. DE FRANCAIS ET LATIN MEDIEVAL	9	2	1	1	5	6	3	5
dont femmes	4	1	0	1	3	5	2	3
Licence ès lettres: français et latin médiéval	1							
dont femmes	1							
Baccalauréat ès lettres : français et latin médiéval					4	3	2	2
dont femmes					3	2	1	1
DES/DEA	7	2						
dont femmes	3	1						
Maîtrise e langues et litteratures françaises et latines médiévales								2
dont femmes								2
Doctorat ès lettres : français et latin médiéval	1		1	1	1	3	1	1
dont femmes	0		0	1	0	3	1	0

1.3 DEPT. DE LINGUISTIQUE	26	19	33	9	20	35	41	29
dont femmes	16	14	25	5	17	28	26	20
Licence ès lettres : linguistique générale	4	4	9	2	3	6	3	
dont femmes	2	2	7	1	3	5	2	
Baccalauréat ès lettres : linguistique					3	8	13	12
dont femmes					3	7	10	8
Maîtrise ès lettres : linguistique							1	3
dont femmes							1	2
DES/DEA linguistique	21	11	19	3	9	10	4	5
dont femmes	14	9	13	2	7	8	1	4
Certificat de spécialisation : linguistique							4	
dont femmes							3	
Doctorat ès lettres : linguistique	1	4	3	1	3	3	5	2
dont femmes	0	3	3	1	2	3	4	2
Licence ès lettres : informatique pour les études en lettres			2	3	1	3	4	
dont femmes			2	1	1	1	2	
Baccalauréat universitaire : informatique pour sc. humaines					1	3	5	5
dont femmes					1	3	3	2
Maîtrise universitaire : informatique pour sc. humaines						2	2	2
dont femmes						1	0	2

2.3.3. Faculté des lettres - diplômes - suite

2002	2003	2004	2005	2006	2007	2008	2009
------	------	------	------	------	------	------	------

2 SECTION DES LANGUES VIVANTES

2.1 DEPT. D'ALLEMAND		11	9	14	15	23	27	28	20
	dont femmes	8	9	12	13	18	25	25	18
Licence ès lettres : allemand		9	7	13	15	14	11	8	
	dont femmes	7	7	11	13	10	9	7	
Baccalauréat ès lettres : allemand						8	15	15	16
	dont femmes					7	15	13	14
Maîtrise ès lettres : allemand							1	4	4
	dont femmes						1	4	4
Doctorat ès lettres : allemand		2	2	1		1		1	
	dont femmes	1	2	1		1		1	

2.2 DEPT. D'ANGLAIS		13	20	14	16	45	69	73	40
	dont femmes	9	15	13	11	38	57	53	28
Licence ès lettres : anglais		11	18	12	15	24	17	23	
	dont femmes	9	13	11	10	19	13	20	
Baccalauréat ès lettres : anglais						21	42	44	32
	dont femmes					19	36	28	22
Maîtrise es lettres : anglais							10	5	8
	dont femmes						8	4	6
Doctorat ès lettres : anglais		1	2	2	1			1	
	dont femmes	0	2	2	1			1	

2.3 DEPT. DES LANGUES ROMANES

DEA en langues et littératures romanes		1	5	3
	dont femmes	1	5	3

2.3.1 ESPAGNOL		8	12	9	17	22	48	64	33
	dont femmes	7	9	7	12	18	41	47	29
Licence ès lettres : espagnol		7	10	9	17	12	15	14	
	dont femmes	6	7	7	12	11	13	11	
Baccalauréat ès lettres : espagnol						9	30	47	30
	dont femmes					6	25	34	26
Maîtrise ès lettres : espagnol						1	1	2	2
	dont femmes					1	1	1	2
Doctorat ès lettres : espagnol		1	2				2	1	1
	dont femmes	1	2				2	1	1

2.3.2 ITALIEN		14	8	7	12	16	26	18	20
	dont femmes	7	8	5	11	11	18	15	18
Licence ès lettres : italien		14	8	6	11	7	11	4	
	dont femmes	7	8	5	10	5	8	1	
Baccalauréat ès lettres : italien						9	12	12	18
	dont femmes					6	9	12	17
Maîtrise ès lettres : italien							1	2	
	dont femmes						0	2	
Doctorat ès lettres : italien				1	1		2		2
	dont femmes			0	1		1		1

2.4 DEPT. LANGUES MEDITERRANEENNES, SLAVES ET ORIENTALES					5	2	6	6	10
	dont femmes				3	0	5	3	4
Maîtrise spécialisée pluridisciplinaire en études asiatiques								2	6
	dont femmes							1	4
DESS interdisciplinaires en études asiatiques					5	2	6	4	4
	dont femmes				3	0	5	2	0

2.3.3. Faculté des lettres - diplômes - suite

	2002	2003	2004	2005	2006	2007	2008	2009
--	------	------	------	------	------	------	------	------

2.4.1 ARABE	5	5	6	22	19	18	26	11
dont femmes	4	2	3	13	13	14	18	8
Licence ès lettres : arabe	5	5	5	8	7	5	3	
dont femmes	4	2	2	5	4	4	3	
Baccalauréat ès lettres : arabe					3	7	14	10
dont femmes					1	7	8	7
Maîtrise ès lettres : arabe						1	1	1
dont femmes						0	0	1
DESS «Mondes arabes et musulmans contemporains»			1	14	8	5	7	
dont femmes			1	8	8	3	6	
Doctorat ès lettres : arabe					1		1	
dont femmes					0		1	

2.4.2 ARMENIEN						2	1	
dont femmes						2	1	
Licence ès lettres : arménien						1	1	
dont femmes						1	1	
Baccalauréat ès lettres : arménien						1		
dont femmes						1		

2.4.3 ETUDES CHINOISES	5	3	2	3	13	19	13	13
dont femmes	3	2	2	2	8	11	8	9
Licence ès lettres : chinois	5	3	2	3	4	4	1	
dont femmes	3	2	2	2	3	4	1	
Baccalauréat ès lettres : chinois					8	14	10	13
dont femmes					5	6	7	9
Maîtrise ès lettres : chinois						1	2	
dont femmes						1	0	
Doctorat ès lettres : chinois					1			
dont femmes					0			

2.4.4 GREC MODERNE			1	1	2	3	5	1
dont femmes			1	1	2	3	2	
Licence ès lettres : grec moderne				1			3	
dont femmes				1			1	
Baccalauréat ès lettres : grec moderne					2	3	2	1
dont femmes					2	3	1	0
Doctorat ès lettres : grec moderne			1					
dont femmes			1					

2.4.5 JAPONAIS	4	8	2	5	11	19	21	10
dont femmes	2	5	1	2	7	11	10	5
Licence ès lettres : japonais	4	6	2	4	7	6	5	
dont femmes	2	4	1	2	4	3	3	
Baccalauréat ès lettres : japonais					4	12	16	9
dont femmes					3	8	7	4
Maîtrise en langue et littérature japonaise								1
dont femmes								1
Doctorat ès lettres : japonais		2		1		1		
dont femmes		1		0		0		

2.3.3. Faculté des lettres - diplômes - suite

2002	2003	2004	2005	2006	2007	2008	2009
------	------	------	------	------	------	------	------

2.4.6 RUSSE	2002	2003	2004	2005	2006	2007	2008	2009
	1	4	7	3	6	16	21	13
dont femmes	1	4	6	1	3	12	17	12
Licence ès lettres : russe	1	4	7	3	2	4	4	
dont femmes	1	4	6	1	1	3	3	
Baccalauréat universitaire ès lettres : russe					4	12	17	6
dont femmes					2	9	14	5
Maîtrise en littérature et civilisation russe								5
								5
Doctorat ès lettres : russe								2
dont femmes								2

3 SECTION D'HISTOIRE ET DE PHILOSOPHIE
3.1 DEPT. DES SCIENCES DE L'ANTIQUITÉ

Licence ès lettres : hébreu	1
dont femmes	1

3.1.1 ARCHÉOLOGIE CLASSIQUE	2002	2003	2004	2005	2006	2007	2008	2009
	4	5	4	7	8	9	13	6
dont femmes	4	4	4	7	7	5	8	5
Licence ès lettres : archéologie classique	2	4	3	2	3	2	3	
dont femmes	2	4	3	2	2	0	3	
Licence ès lettres : antiquité tardive et du Moyen âge (200-1300)	2	1		2	1			
dont femmes	2	0		2	1			
Baccalauréat ès lettres : archéologie classique					2	5	9	5
dont femmes					2	3	4	4
Maîtrise ès lettres : archéologie classique					1		1	1
dont femmes					1		1	1
Doctorat ès lettres : archéologie classique			1	1		1		
dont femmes			1	1		1		
Doctorat ès lettres : art et archéologie de l'antiquité tardive et du Moyen âge (200-1300)				2	1	1		
dont femmes				2	1	1		

3.1.2 ÉGYPTOLOGIE ET COPTE	2002	2003	2004	2005	2006	2007	2008	2009
	1	8	3	3	8	15	14	8
dont femmes	0	5	3	2	5	12	7	5
Licence ès lettres : égyptologie	1	7	3	3	3	6	7	
dont femmes	0	4	3	2	3	4	4	
Baccalauréat ès lettres : égyptologie et copte					5	7	7	3
dont femmes					2	6	3	2
Maîtrise ès lettres : égyptologie et copte						1		5
dont femmes						1		3
Doctorat ès lettres : égyptologie		1				1		
dont femmes		1				1		

3.1.3 GREC ANCIEN	2002	2003	2004	2005	2006	2007	2008	2009
	3	6	4	4	7	6	7	
dont femmes	1	4	4	4	7	3	3	
licence ès lettres : grec ancien	1	6	2	2	2	2		
dont femmes	0	4	2	2	2	0		
Baccalauréat ès lettres : grec ancien					3	3	6	
dont femmes					3	3	2	

2.3.3. Faculté des lettres - diplômes - suite

2002	2003	2004	2005	2006	2007	2008	2009
------	------	------	------	------	------	------	------

3.1.3 GREC ANCIEN (suite)									
Maîtrise ès lettres : grec ancien					1				
	dont femmes				1				
Certificat complémentaire en grec ancien			2	1		1			
	dont femmes		2	1		0			
Doctorat ès lettres : grec ancien		2		1	1		1		
	dont femmes	1		1	1		1		
3.1.4 HISTOIRE ANCIENNE									
			4	1	3	4	4	4	
	dont femmes		2	1	1	3	2	3	
Licence ès lettres : histoire de l'antiquité			4	1		1			
	dont femmes		2	1		1			
Baccalauréat ès lettres : histoire de l'antiquité					3	3	4	4	
	dont femmes				1	2	2	3	
3.1.5 HISTOIRE DES RELIGIONS ANTIQUES									
		2	1	7	7	8	19	18	26
	dont femmes	0	1	6	6	4	15	11	20
Licence ès lettres : histoire des religions		2	1	2	4	2	3	1	
	dont femmes	0	1	2	3	2	2	0	
Baccalauréat ès lettres : histoire des religions						3	15	15	24
	dont femmes					0	12	10	19
Maîtrise ès lettres : histoire des religions								1	2
	dont femmes							0	1
DEA en histoire comparée des religions				5	2	1	1	1	
	dont femmes			4	2	0	1	1	
Doctorat ès lettres : histoire des religions					1	2			
	dont femmes				1	2			
3.1.6 LATIN									
		3	3	2	3	2	4	6	3
	dont femmes	3	1	2	3	2	4	1	2
Licence ès lettres : latin		2	3	2	3		1	1	
	dont femmes	2	1	2	3		1	0	
Baccalauréat ès lettres : latin						1	3	5	2
	dont femmes					1	3	1	1
Maîtrise en langue et littérature latine									1
									1
Doctorat ès lettres : latin		1				1			
	dont femmes	1				1			
3.1.7 MESOPOTAMIE - Orient ancien									
			1			1	2	2	1
	dont femmes		0			1	2	2	0
Licence ès lettres : mésopotamie			1			1			
	dont femmes		0			1			
Baccalauréat ès lettres : mésopotamie							2	2	
	dont femmes						2	2	
Doctorat ès lettres : mésopotamie									1
	dont femmes								0

2.3.3. Faculté des lettres - diplômes - suite

2002	2003	2004	2005	2006	2007	2008	2009
------	------	------	------	------	------	------	------

3.2 DEPT. DE PHILOSOPHIE	15	25	22	37	28	37	47	37
dont femmes	5	9	9	15	15	17	21	8
Licence ès lettres : philosophie	4	8	10	12	12	11	14	
dont femmes	2	3	6	5	6	5	5	
Baccalauréat ès lettres : philosophie					8	18	27	22
dont femmes					6	11	14	4
Maîtrise ès lettres : philosophie						2	5	8
dont femmes						1	1	2
DEA la philosophie et son histoire	1	2						
dont femmes	1	0						
DEA en philosophie de la personne: philosophie, épistémologie, éthique			8	13	5			
dont femmes			3	4	2			
DES théorie de la connaissance dans la philosophie				1				
dont femmes				1				
DES/DEA en philosophie : la phénoménologie et les approches cognitives de l'homme	5	9	2		1			
dont femmes	1	4	0		0			
Certificat complémentaire en histoire et philosophie des sciences	1	1		1				
dont femmes	0	0		0				
Doctorats ès lettres : histoire et philosophie des sciences		1						
dont femmes		0						
Doctorat ès lettres : philosophie	4	4	2	10	2	6	1	6
dont femmes	1	2	0	5	1	0	1	1

3.3 DEPT. D'HISTOIRE GÉNÉRALE	56	53	36	53	83	101	132	79
dont femmes	34	27	24	26	43	57	70	40
Licence ès lettres : spéciale d'histoire	33	21	25	26	19	21	17	
dont femmes	22	11	17	12	6	9	9	
Licence ès lettres : histoire générale	15	21	9	20	22	30	25	
dont femmes	8	10	6	11	14	17	11	
Baccalauréat ès lettres : histoire générale					28	39	80	60
dont femmes					17	23	45	33
Maîtrise ès lettres : histoire générale					3	3	7	16
dont femmes					2	3	3	7
DES/DEA en histoire, histoire sociale et culturelle des savoirs et des pratiques de santé	4	6	2	4	6	4		
dont femmes	4	5	1	3	2	4		
Doctorat ès lettres : histoire générale	4	5		3	5	4	3	3
dont femmes	0	1		0	2	1	2	0

ETUDES EUROPEENNES		
Doctorat ès lettres : études européennes	2	1
dont femmes	1	0

2.3.3. Faculté des lettres - diplômes - suite

2002	2003	2004	2005	2006	2007	2008	2009
------	------	------	------	------	------	------	------

3.4 DEPT. D'HISTOIRE DE L'ART ET DE MUSICOLOGIE

3.4.1 HISTOIRE DE L'ART		16	17	15	21	45	47	80	43
	dont femmes	12	16	13	20	41	43	68	34
Licence ès lettres : histoire de l'art		14	14	12	19	21	17	13	
	dont femmes	11	13	10	18	19	14	10	
Baccalauréat ès lettres : histoire de l'art						7	23	39	30
	dont femmes					5	22	35	25
Maîtrise ès lettres : histoire de l'art						2	2	3	4
	dont femmes					2	2	3	2
Doctorat ès lettres : histoire de l'art		2		1	1	8		2	3
	dont femmes	1		1	1	8		1	2
Licence ès lettres : cinéma				2	1	1		2	
	dont femmes			2	1	1		1	
Baccalauréat ès lettres : histoire et esthétique du cinéma							1	6	
	dont femmes						1	6	
Licence ès lettres : ethnologie		2	4	1	2	3	4	8	
	dont femmes	1	4	1	1	2	4	6	
Baccalauréat ès lettres : ethnologie						1	2	1	
	dont femmes					0	2	0	
DES en histoire de l'art, muséologie et conservation du patrimoine : muséologie			3						
	dont femmes		3						
DESS en conservation du patrimoine et muséologie						6	4	6	6
	dont femmes					6	4	6	5
3.4.2 MUSICOLOGIE		4	4	3	4	4	6	13	8
	dont femmes	2	2	2	4	2	2	7	6
Licence ès lettres : musicologie		3	4	3	3	1	3	3	
	dont femmes	1	2	2	3	1	1	1	
Baccalauréat ès lettres : musicologie						2	3	9	6
	dont femmes					1	1	5	6
Maîtrise ès lettres : musicologie									1
	dont femmes								0
Doctorat ès lettres : musicologie		1			1	1		1	1
	dont femmes	1			1	0		1	0

FRANCAIS LANGUE ETRANGERE		123	91	31	16	43	28
	dont femmes	109	79	27	15	33	21
Baccalauréat ès lettres: français langue étrangère					3	6	8
	dont femmes				3	4	7
Diplôme d'études françaises		39	34	13	6	22	9
	dont femmes	34	31	12	6	19	9
Maîtrise en français langue étrangère							3
	dont femmes						2
DES en didactique du français langue étrangère		16	12	13	7	15	8
	dont femmes	14	10	10	6	10	3
Certificat d'études françaises		68	45	5			
	dont femmes	61	38	5			

L'ELCF est rattachée à la faculté des Lettres depuis 2004

2.3.4. Faculté des lettres - Personnel - en postes EPT (Equivalents plein temps). Au 31 décembre de chaque année

	FONDS DIP				TOUS FONDS CONFONDUS			
	2006	2007	2008	2009	2006	2007	2008	2009
Professeur ordinaire	48.5	49.75	43.75	48.75	48.5	49.75	43.75	49.25
dont femmes	7	7	7	8	7	7	7	8
Professeur associé* (ex-prof. adjoint)				2				4
dont femmes				0				2
Professeur adjoint (selon ancienne LU)	3	3	3	2	5	7	8	3
dont femmes	0	0	0	1	1	2	3	1
Professeur assistant*								1
dont femmes								0
Professeur associé (selon ancienne LU)	0.5	0.5			0.5	0.5		
dont femmes	0	0			0	0		
Professeur titulaire (selon ancienne LU)	2.33	2.33	1.83	0.83	2.83	2.83	1.83	0.83
dont femmes	0	0	0	0	0	0	0	0
Professeur suppléant	3	2.54	4.29		3	2.54	4.54	
dont femmes	0.13	0.5	0.58		0.13	0.5	0.58	
Professeur invité					0.25			
dont femmes					0			
Chargé de cours	12.02	11.19	12.79		12.39	11.44	12.91	
dont femmes	5.74	5.5	6.33		5.86	5.62	6.33	
Total corps professoral	69.35	69.31	65.66	53.58	72.48	74.06	71.04	58.08
dont femmes	12.86	12.99	13.91	9	13.99	15.12	16.91	11
Chargé de cours				15.46				15.96
dont femmes				6.78				7.15
Maître d'enseignement et de rech. (mer)	14.4	15.1	16.5	14.7	15.4	15.1	16.5	15.3
dont femmes	4	5	4	4	5	5	4	4
Chargé d'enseignement (ce)	40.3	40.2	38.5	41.09	41.5	41.95	40.5	43.2
dont femmes	24.8	24.8	23.7	25.69	25.8	26.1	25.2	27.15
Collaborateurs scientifiques				1				1.5
dont femmes				0				0.5
Maître assistant	21.2	23.3	22.6	17.4	22	24.5	26.4	20.7
dont femmes	12.6	12.8	15.1	10.9	13.4	12.8	17.9	13.7
Attaché de recherche*								1.8
dont femmes								1.8
Postdoctorant*				3.4				4.9
dont femmes				1.4				2.9
Assistant	72.4	71.6	59.7	62.9	86.8	85.9	77.2	78.1
dont femmes	39.7	42.6	28.3	33.05	45.9	50.8	39	40.05
Auxiliaire recherche et enseignement* (ex-moniteur)				6.1				6.1
dont femmes				3.5				3.5
Moniteur (selon ancienne LU)	6.6	6.5	7		6.6	6.5	7.1	
dont femmes	4.5	4	4.1		4.5	4	4.2	
Chercheur Scix								1
dont femmes								0
Total collaborateurs enseignement et recherche	154.86	156.74	144.31	162.05	172.27	173.95	167.67	188.57
dont femmes	85.58	89.15	75.19	85.32	94.6	98.73	90.33	100.75

*nouvelles fonctions dès 2009, suite au changement de Règlement sur le personnel

	FONDS DIP				TOUS FONDS CONFONDUS			
	2006	2007	2008	2009	2006	2007	2008	2009
Personnel scientifique et technique	7.1	4.1	5.1	8.8	10.44	9.15	9.65	10
dont femmes	1.5	1.1	1.1	4.4	3.2	2.75	1.95	5.1
Personnel administratif	44.1	44.2	42.8	43.55	45.7	46.2	45.5	44.45
dont femmes	36.35	36.35	34.9	34.65	37.65	37.85	37.1	34.85
Total PAT	51.2	48.3	47.9	52.35	56.14	55.35	55.15	54.45
dont femmes	37.85	37.45	36	39.05	40.85	40.6	39.05	39.95
Total du personnel Lettres	275.41	274.35	257.88	267.98	300.88	302.98	293.86	301.11
dont femmes	136.29	139.60	125.1	133.37	149.43	154.07	146.29	151.70

2.3.5. Faculté des lettres - Personnel - en personnes. Au 31 décembre de chaque année

	FONDS DIP				TOUS FONDS CONFONDUS			
	2006	2007	2008	2009	2006	2007	2008	2009
Professeur ordinaire	49	50	44	49	49	50	44	50
dont femmes	7	7	7	8	7	7	7	8
Professeur associé* (ex-prof. adjoint)				2				4
dont femmes				0				2
Professeur adjoint (selon ancienne LU)	3	3	3	2	5	7	8	3
dont femmes	0	0	0	1	1	2	3	1
Professeur assistant*								1
dont femmes								0
Professeur associé (selon ancienne LU)	1	1			1	1		
dont femmes	0	0			0	0		
Professeur titulaire (selon ancienne LU)	3	3	3	2	4	4	3	2
dont femmes	0	0	0	0	0	0	0	0
Professeur suppléant	12	10	15		12	10	16	
dont femmes	1	2	2		1	2	2	
Professeur invité					1			
dont femmes					0			
Chargé de cours	40	39	43		41	40	44	
dont femmes	19	17	19		19	17	19	
Total corps professoral	108	106	108	55	113	112	115	60
dont femmes	27	26	28	9	28	28	31	11

	FONDS DIP				TOUS FONDS CONFONDUS			
	2006	2007	2008	2009	2006	2007	2008	2009
Chargé de cours*				54				57
dont femmes				21				23
Privat Docent								1
dont femmes								1
Maître d'enseignement et de rech. (mer)	15	16	17	15	16	16	17	16
dont femmes	4	5	4	4	5	5	4	4
Chargé d'enseignement (ce)	73	72	70	70	78	76	75	75
dont femmes	40	42	42	42	44	46	47	45
Collaborateurs scientifiques*				1				3
dont femmes				0				2
Maître assistant	22	25	23	18	23	27	28	23
dont femmes	13	14	15	11	14	14	19	15
Attaché de recherche*								2
dont femmes								2
Postdoctorant*				4				6
dont femmes				2				4
Assistant	84	83	70	76	108	107	97	101
dont femmes	46	49	34	41	57	63	50	52
Auxiliaire recherche et enseignement* (ex-moniteur)				37				37
dont femmes				22				22
Moniteur (selon ancienne LU)	37	37	39		37	37	39	
dont femmes	27	24	24		27	24	24	
Chercheur Scix								1
dont femmes								0
Total collaborateurs enseignement et recherche	231	233	219	275	262	263	256	322
dont femmes	130	134	119	143	147	152	144	170
Personnel scientifique et technique	4.1	5.1	8.8	12	9.15	9.65	10	15
dont femmes	1.1	1.1	4.4	7	2.75	1.95	5.1	8
Personnel administratif	44.2	42.8	43.55	61	46.2	45.5	44.45	62
dont femmes	36.35	34.9	34.65	50	37.85	37.1	34.85	50
Total PAT	48.3	47.9	52.35	73	55.35	55.15	54.45	77
dont femmes	37.45	36	39.05	57	40.6	39.05	39.95	58
Total du personnel Lettres	274.35	257.88	267.98	403	302.98	293.86	301.11	459
dont femmes	139.60	125.1	133.37	209	154.07	146.29	151.70	239



**UNIVERSITÉ
DE GENÈVE**

2.4. SES



2.4.1. Faculté des SES - Etudiants par sexe, domicile et nationalité - diplômes délivrés - personnel académique et étudiants nouveaux

2.4.1.1. Etudiants, diplômés et personnel académique, sur 8 ans

	2002	2003	2004	2005	2006	2007	2008	2009	Variation	
									08/07	09/08
Total d'étudiants	3'120	3'230	3'177	2'994	2'784	2'807	3'038	3408	8.23%	12.2%
Hommes	1'604	1'649	1'574	1'508	1'407	1'339	1'438	1572		
Femmes	1'516	1'581	1'603	1'486	1'377	1'468	1'600	1836	8.99%	14.75%
	48.59%	48.95%	50.46%	49.63%	49.46%	52.3%	52.67%	53.87%		
Suisses	2'147	2'189	2'161	2'015	1'843	1'884	2'023	2362		
Etrangers	973	1'041	1'016	979	941	923	1'015	1046	9.97%	3.05%
	31.19%	32.23%	31.98%	32.70%	33.80%	32.88%	33.41%	30.69%		
Total des diplômes délivrés	459	439	499	531	569	672	736	749*	9.52%	1.76%
dont femmes	202	198	225	264	287	316	358	385		
dont doctorats	13	15	28	16	22	27	37	24		
dont femmes	3	4	6	4	8	10	11	11		
Personnel académique en postes «équivalents plein temps» (EPT) toutes sources de rémunération confondues										
Total corps professoral	67.85	70	68.35	67.56	69.78	72.81	71.11	62.94	-2.33%	-11.48%
dont femmes	12.25	11.63	10.13	11.21	13.54	16.18	13.89	13.55		
dont prof. ordinaires	50.8	49.3	50.05	48.4	47.9	46.6	44.6	39.80	-4.29%	-10.76
dont femmes	8.5	7.5	6.5	6.5	9	9.6	7.6	8.1		
Total collaborateurs de l'enseignement et de la recherche	181.27	194.57	194.27	175.72	167.77	168.75	165.47	178.41		
dont femmes	66.13	72.37	68.62	67	62.55	64.5	66.45	72.20		
dont maîtres d'enseignement et de recherche	6.1	6.7	6.7	7	8.2	7.5	7.4	8.2		
dont femmes	0.7	0.7	0.7	0.7	1.3	0.6	0.5	1.1		

Les dates des extractions utilisées pour ces données sont en page 7

*y compris diplômes formation continue

2.4.1.2 Etudiants par domicile* au moment de l'obtention du diplôme de fin d'études secondaires

	2002	2003	2004	2005	2006	2007	2008	2009
Total Faculté SES	3'120	3'230	3'177	2'994	2'784	2'807	3'038	3408
Domicile à Genève	1'484	1'481	1'459	1'392	1'318	1'293	1'378	1513
	47.56%	45.85%	45.92%	46.49%	47.34%	46.06%	45.36%	44.40%
Domicile ailleurs en Suisse	875	889	849	756	637	688	762	946
	28.04%	27.52%	26.72%	25.25%	22.88%	24.51%	25.08%	27.76%
Domicile à l'étranger	761	860	869	846	829	826	898	949
	24.39%	26.63%	27.35%	28.26%	29.78%	29.43%	29.56%	27.85%

*domicile légal avant le début des études

2.4.1.3 Etudiants nouveaux à l'Université de Genève et inscrits à la Faculté de SES

	2002	2003	2004	2005	2006	2007	2008	2009
Total Nouveaux étudiants	931	899	820	675	674	744	882	1070
dont femmes	476	470	447	356	336	413	462	603
Selon le domicile avant le début des études								
Domicile à Genève	394	341	309	279	299	317	368	407
Domicile ailleurs en Suisse	320	296	280	202	163	220	267	352
Domicile à l'étranger	217	262	231	194	212	207	247	311
Nouveaux étudiants selon le niveau d'études								
Études de base (Bachelors, Masters, Licences, diplômes)	844	806	725	628	633	724	852	1028
Études approfondies (DES/DEA)	52	66	58	9	3	2		2
Certificats, stages et autres	34	25	37	35	36	15	30	36
Doctorants	1	2		3	2	3		4

2.4.2. Etudiants de la faculté de SES de 2002/03 à 2008/09, détail par branche d'étude, par niveau d'étude et par sexe

	2002	2003	2004	2005	2006	2007	2008	2009
TOTAL FACULTE DES SCIENCES ECONOMIQUES ET SOCIALES	3'120	3'230	3'177	2'994	2'784	2'807	3'038	3'408
dont femmes	1'516	1'581	1'603	1'486	1'377	1'468	1'600	1'836
Etudes de base (Licences, 1er diplômes, Bachelors, Masters)	2'633	2'688	2'612	2'468	2'413	2'530	2'729	3'089
dont femmes	1'284	1'321	1'304	1'233	1'190	1'343	1'474	1'699
dont Bachelors				1'201	1'637	1'895	2'101	2'368
dont femmes				598	816	996	1'113	1'307
dont Masters				96	323	492	613	721
dont femmes				49	169	279	352	392
Etudes approfondies (DES, DEA, DESS)	272	322	330	231	90	30	12	8
dont femmes	139	170	184	132	58	20	6	2
Certificats	7	14	11	37	38	17	50	66
dont femmes	3	6	5	17	23	5	23	33
Stages / étudiants libres	84	78	76	74	46	28	64*	66
dont femmes	45	41	52	37	32	18	24*	26
Doctorants	124	128	148	184	197	202	183	179
dont femmes	45	43	58	67	73	82	73	76

*Les assistants de l'Union Européenne exmatriculés en 2006 ont été réimmatriculés en 2008

Total de la section des sciences économiques *	589	572	591	297	286	301	313	337
dont femmes	206	211	219	109	110	143	155	180
Etudes de base	488	466	478	212	237	266	283	305
dont femmes	164	174	174	72	87	127	143	166
Etudes approfondies	84	84	91	58	18	4		
dont femmes	40	30	36	25	10	3		
Certificats		1		1	2	1	2	3
dont femmes		1		1	1	0	1	1
Doctorants	17	21	22	26	29	30	28	29
dont femmes	2	6	9	11	12	13	11	13

Total de la section des sciences sociales **	1'715	1'798	1'765	1'615	1'396	1'423	1'498	1'748
dont femmes	963	980	990	911	774	818	876	1'057
Etudes de base	1'603	1'670	1'638	1'455	1'262	1'295	1'382	1'632
dont femmes	921	936	938	844	724	772	835	1'010
Etudes approfondies	31	39	40	47	26	2		4
dont femmes	11	16	24	29	15	1		1
Certificats	7	13	11	11	5	12	16	10
dont femmes	3	5	5	6	3	3	4	4
Doctorants	74	76	76	102	103	114	100	102
dont femmes	28	23	23	32	32	42	37	42

* département d'économie politique, département d'économétrie, détails pages suivantes

** département de sociologie, département de géographie, département d'histoire économique, département de sciences politiques, détails pages suivantes

2.4.2. Faculté de SES - étudiants - suite

	2002	2003	2004	2005	2006	2007	2008	2009
--	------	------	------	------	------	------	------	------

Diplômes communs à la Faculté des SES (non répartis)	165	194	204	186	157	142	207	220
dont femmes	101	125	145	118	116	103	125	124
Master spécialisé pluridisciplinaire en études asiatiques					5	12	8	7
dont femmes					3	8	5	5
Master en sciences de la communication et des médias				15	37	49	69	74
dont femmes				12	28	36	52	53
Master en études genre					14	19	29	31
dont femmes					14	19	29	31
Master universitaire en commerce international, financement des matières premières/marchandises et transport maritime							16	33
dont femmes							5	6
DES /DEA en études genre	23	31	26	16	11	5	2	
dont femmes	23	30	23	15	11	5	2	
DEA en sciences de la communication, des médias audiovisuels, de la radio et de la presse écrite	42	46	47	28	7	1		
dont femmes	25	31	36	20	5	1		
DESS en globalisation et régulation sociale	7	20	26	23	15	12	8	4
dont femmes	2	12	17	18	10	6	3	1
DESS interdisciplinaire en études asiatiques		12	20	19	11	6	2	
dont femmes		6	10	10	7	4	1	
Stages universitaires/étudiants libres	84	78	76	74	46	28	64	66
dont femmes	45	41	52	37	32	18	24	26
Doctorants	9	7	9	11	11	10	9	5
dont femmes	6	5	7	6	6	6	4	2

DEPARTEMENT DES SYSTEMES D'INFORMATION	149	130	107	128	116	94	77	58
dont femmes	43	38	34	33	30	32	28	19
Licences en systèmes d'information et de communication	115	98	71	43	19	4		
dont femmes	33	27	19	8	3	2		
Bachelor en systèmes d'information et sciences des services								28
dont femmes								7
Bachelor en systèmes d'information et de communication				39	50	44	38	2
dont femmes				7	9	9	10	0
Bachelor en systèmes d'information économique				1				
dont femmes				1				
Master en système d'information et de communication				17	20	22	13	9
dont femmes				6	6	8	5	3
Etudes approfondies (DES/DEA)	26	23	21	13	2			
dont femmes	7	7	6	3	0			
Doctorants	8	9	15	15	25	24	26	19
dont femmes	3	4	9	8	12	13	13	9

SECTION DES HAUTES ETUDES COMMERCIALES	502	536	510	768	829	847	943	1'045
dont femmes	203	227	215	315	347	372	416	456
Licences en gestion d'entreprise (HEC)	427	454	425	261	127	37	7	
dont femmes	166	184	173	100	43	13	2	
Bachelor en gestion d'entreprise (HEC)				381	509	604	668	707
dont femmes				161	214	257	281	299
Master en finance				13	37	38	41	47
dont femmes				3	12	15	9	10
Master en gestion d'entreprise				24	82	120	150	178
dont femmes				15	44	67	84	93
Master en comptabilité-contrôle-finance				7	14	20	25	30
dont femmes				4	3	10	14	13

2.4.2. Faculté de SES - étudiants - suite

	2002	2003	2004	2005	2006	2007	2008	2009
SECTION DES HAUTES ETUDES COMMERCIALES (suite)								
Master en gestion d'entreprise, orientation système d'information et sciences des systèmes								6
dont femmes								3
Certificat complémentaire en gestion d'entreprise				25	31	4	32	53
dont femmes				10	20	2	18	28
Etudes approfondies (DES/DEA)	59	67	59	27				
dont femmes	31	38	32	12				
Doctorants	16	15	26	30	29	24	20	24
dont femmes	6	5	10	10	11	8	8	10
SECTION DES SCIENCES ECONOMIQUES - tronc commun								
Licence en sciences économiques et HEC								
	391	353	355	10				
dont femmes	129	138	135	4				
Bachelor en socioéconomie								
					10	22	27	38
dont femmes					6	14	19	22
Master en socioéconomie orientation démographie								
								2
dont femmes								2
Master en socioéconomie								
						20	36	52
dont femmes						13	26	40
Département d'économie politique								
	161	181	196	244	233	223	220	212
dont femmes	66	61	70	86	86	99	96	104
Licences ès sciences économiques (post tronc commun : sem. été 3 et plus)								
	75	95	108	83	41	15	1	
dont femmes	29	31	35	26	14	6	0	
Bachelor en sciences économiques								
				88	114	111	119	111
dont femmes				30	34	39	43	49
Master en démographie								
				2	8	19	11	3
dont femmes				2	6	14	6	2
Master en management public								
				13	22	33	43	41
dont femmes				4	9	19	26	27
Master en sciences économiques								
					18	27	30	40
dont femmes					6	11	15	19
Etudes approfondies (DES/DEA)								
	76	74	76	43	11	3		
dont femmes	37	27	31	18	8	3		
Doctorants								
	10	12	12	15	19	15	16	17
dont femmes	0	3	4	6	9	7	6	7
Département d'économétrie								
	37	38	40	43	43	36	30	33
dont femmes	11	12	14	19	18	17	14	12
Licences ès sciences économiques (post tronc commun : sem. été 3 et plus)								
	22	18	15	11	5	2		
dont femmes	6	5	4	3	1	1		
Master en statistique : disciplinaire								
				5	14	13	14	
dont femmes				3	10	8	8	
Master en statistique								
								17
dont femmes								5
Master en statistique : méthodologie								
					5	4	2	1
dont femmes					1	2	0	0
Etudes approfondies (DES/DEA)								
	8	10	15	15	7	1		
dont femmes	3	3	5	7	2	0		
Certificat complémentaire en statistiques pour orientation disciplinaire								
				1				
dont femmes				1				

2.4.2. Faculté de SES - étudiants - suite

	2002	2003	2004	2005	2006	2007	2008	2009
Département d'économétrie (suite)								
Certificat complémentaire en démographie économique et sociale		1			2	1	2	3
dont femmes		1			1	0	1	1
Doctorants	7	9	10	11	10	15	12	12
dont femmes	2	3	5	5	3	6	5	6

SECTION DES SCIENCES SOCIALES									
Tronc commun		756	748	671	10	6	13	16	10
dont femmes		431	415	384	5	4	4	4	4
Licences - Tronc commun		750	741	666	5	1	1		
dont femmes		429	413	382	2	1	1		
Certificat de spécialisation en géomatique		6	7	5	5	5	12	16	10
dont femmes		2	2	2	3	3	3	4	4

Département de sociologie		208	194	184	234	203	150	130	138
dont femmes		125	112	108	150	127	96	88	86
Licences (post tronc commun : semestre 3 et plus)		180	160	157	111	68	19	1	
dont femmes		113	97	98	75	47	13	1	
Bachelor en sociologie					78	87	85	79	87
dont femmes					52	57	61	63	65
Master en sociologie						8	15	19	16
dont femmes						6	9	13	9
Etudes approfondies (DES/DEA)		15	15	11	21	16			
dont femmes		8	9	6	13	9			
Doctorants		13	19	16	24	24	31	31	35
dont femmes		4	6	4	10	8	13	11	12

Département de géographie		115	114	119	165	147	122	110	147
dont femmes		42	39	47	69	63	54	47	74
Licences (post tronc commun : semestre 3 et plus)		99	90	91	45	21	6		
dont femmes		37	31	36	16	6	1		4
Bachelor en géographie					89	93	69	60	1
dont femmes					41	44	35	27	
Bachelor en géographie et environnement									86
dont femmes									47
Master en géographie humaine : géographie fondamentale et appliquée						8	17	24	13
dont femmes						3	5	8	4
Master en géographie en sciences du territoire									13
dont femmes									7
Master en géographie en sciences du territoire orientation histoire									6
dont femmes									5
Master en géographie humaine : histoire économique et sociale						4	13	14	6
dont femmes						3	8	9	3
Etudes approfondies (DES/DEA)			2	1	1				
dont femmes			0	0	0				
Master en études avancées en urbanisme durable « éco-urbanisme développement et gouvernance »									4
dont femmes									1

2.4.2. Faculté de SES - étudiants - suite

	2002	2003	2004	2005	2006	2007	2008	2009
Département de géographie (suite)								
Certificat de spécialisation en écologie humaine	1	6	6	6				
dont femmes	1	3	3	3				
DESS en études urbaines			4	5	2	1		
dont femmes			3	3	1	0		
Doctorants	15	16	17	19	19	16	12	15
dont femmes	4	5	5	6	6	5	3	6
Département d'histoire économique								
dont femmes	46	63	68	98	79	43	33	31
Licences (post tronc commun : semestre 3 et plus)	67	94	104	76	43	13	1	
dont femmes	39	58	61	43	20	4	1	
Bachelor en histoire économique et sociale				74	75	48	29	20
dont femmes				45	46	25	14	11
Master en histoire économique et sociale					3	6	10	3
dont femmes					2	3	6	3
Master en histoire économique et sociale : géographie humaine					3	9	9	1
dont femmes					2	5	6	1
Master en histoire économique internationale								10
dont femmes								6
Master en histoire économique internationale, orientation géographie								7
dont femmes								3
Etudes approfondies (DEA)	3	1	6	7	4			
dont femmes	2	0	4	6	3			
Doctorants	9	8	5	10	10	11	9	10
dont femmes	5	5	3	4	6	6	6	7
Département de sciences politiques								
dont femmes	319	351	383	589	501	621	704	862
Licences ès sciences politiques (post tronc commun : semestre d'été 3 et plus)	251	272	285	218	127	45	5	
dont femmes	144	156	161	118	70	27	5	
Licences en relations internationales (semestres 3 à 4)	256	313	335	308	1	1		
dont femmes	159	181	200	191	0	0		
Bachelor en sciences politiques				210	277	246	215	212
dont femmes				112	146	135	118	104
Bachelor en relations internationales				241	422	666	866	1'073
dont femmes				149	260	421	538	702
Master en sciences politiques					21	36	50	75
dont femmes					11	19	26	39
Etudes approfondies (DES/DEA)	13	21	18	13	4	1		
dont femmes	1	7	11	7	2	1		
Doctorants	37	33	38	49	50	56	48	42
dont femmes	15	7	11	12	12	18	17	17

2.4.3. Diplômes délivrés par la Faculté de SES de 2002 à 2009, par sexe et par branche d'étude

	2002	2003	2004	2005	2006	2007	2008	2009
TOTAL FACULTE DES SCIENCES ECONOMIQUES ET SOCIALES	459	439	499	531	569	672	736	749
dont femmes	202	198	225	264	287	316	358	385
Etudes de base (licence, 1er diplôme, bachelor, master)	327	327	351	385	417	583	685	630
dont femmes	134	152	164	190	206	270	338	342
dont Bachelors					73	223	432	419
dont femmes					37	107	214	220
dont Masters					1	48	131	195
dont femmes					1	21	69	111
Etudes approfondies (DES /DEA/DESS)	114	89	115	126	120	54	10	8
dont femmes	63	39	54	68	68	32	7	5
dont MAS Formation Continue (MBA)								90
dont femmes								33
Certificats et autres post grades	5	8	5	4	10	8	4	0
dont femmes	2	3	1	2	5	4	2	0
Doctorats	13	15	28	16	22	27	37	21
dont femmes	3	4	6	4	8	10	11	5
TOTAL SECTION DES SCIENCES ECONOMIQUES (voir détails pages suivantes)	68	57	69	60	96	95	92	122
dont femmes	30	24	22	21	38	35	37	54
Licences	28	28	29	21	37	30	16	1
dont femmes	11	7	11	8	10	10	7	0
Bachelors					6	16	14	33
dont femmes					4	3	4	12
Masters						21	50	76
dont femmes						6	22	39
Etudes approfondies (DEA/DESS)	36	27	33	37	47	20	5	4
dont femmes	18	17	11	13	22	12	3	2
Doctorats	4	2	7	2	6	8	7	8
dont femmes	1	0	0	0	2	4	1	1
TOTAL SECTION DES SCIENCES SOCIALES (voir détails pages suivantes)	193	166	197	226	222	338	403	298
dont femmes	92	93	101	126	130	193	221	183
Licences	153	141	168	194	166	178	72	9
dont femmes	75	86	94	113	98	101	36	9
Bachelors					29	125	283	243
dont femmes					16	72	163	151
Masters						3	23	39
dont femmes						2	12	22
Etudes approfondies (DES/DEA/DESS)	28	9	14	22	13	20		0
dont femmes	13	2	3	10	9	11		0
Certificats	5	8	4	4	7	3	4	0
dont femmes	2	3	0	2	3	1	2	0
Doctorats	6	8	11	6	7	9	21	7
dont femmes	1	2	4	1	4	1	8	1

2.4.3. Faculté de SES - diplômes - suite

	2002	2003	2004	2005	2006	2007	2008	2009
SERVICES COMMUNS DE LA FACULTE DES SCIENCES ECONOMIQUES ET SOCIALES								
Master en sciences de la communication et des médias						8	7	23
dont femmes						6	6	18
Master spécialisé en études asiatiques							2	4
dont femmes							1	2
Maîtrise universitaire en Etudes genre								5
dont femmes								5
DES / DEA en études genre	3	2	4	12	4	5	2	2
dont femmes	2	2	4	12	4	5	2	2
DEA en sciences de la communication, des médias audiovisuels, de la radio et de la presse écrite	13	18	17	17	17	3		0
dont femmes	8	8	11	14	14	2		0
DESS interdisciplinaire en études asiatiques				7	5	5	3	2
dont femmes				4	2	2	2	1
Certificat complémentaire en démographie économique et sociale			1		3	5		
dont femmes			1		2	3		
Doctorat en études genre	3				1			
dont femmes	2				1			
Doctorat ès sciences économiques et sociales		1	1					1
dont femmes		1	0					1
DEPARTEMENT DES SYSTEMES D'INFORMATION								
	50	54	59	39	35	29	26	18
dont femmes	16	17	18	11	10	4	5	7
Licences en système d'information et de communication	40	37	42	32	23	15	3	1
dont femmes	12	15	13	9	5	2	1	0
Bachelor en systèmes d'information et de communication					3	7	12	12
dont femmes					1	1	1	4
Master en systèmes d'information et de communication						4	7	3
dont femmes						1	2	2
DES / DEA en systèmes d'information	9	15	12	4	8	1		
dont femmes	4	2	5	1	3	0		
Doctorat en systèmes d'information	1	2	5	3	1	2	4	2
dont femmes	0	0	0	1	1	0	1	1
SECTION DES HAUTES ETUDES COMMERCIALES								
	132	141	151	170	186	184	201	184
dont femmes	54	53	68	76	86	71	84	79
Licence en gestion d'entreprise (HEC)	106	121	112	138	117	89	31	5
dont femmes	36	44	46	60	55	29	11	2
Bachelor en gestion d'entreprise (HEC)					35	75	123	131
dont femmes					16	31	46	53
Master en gestion d'entreprise (HEC)					1	12	42	45
dont femmes					1	6	26	23
DES / DEA en gestion d'entreprise	24	18	35	27	26			
dont femmes	17	8	20	14	14			
Doctorat en gestion d'entreprise	2	2	4	5	7	8	5	3
dont femmes	1	1	2	2	0	5	1	1
MBA (Formation continue - non comptée dans le total des diplômes délivrés par l'Université jusqu'en 2008)								
	35	55	46	44	43	49	54	90
dont femmes	14	4	14	14	6	7	15	33

2.4.3. Faculté de SES - diplômes - suite

	2002	2003	2004	2005	2006	2007	2008	2009
DEPARTEMENT D'ECONOMIE POLITIQUE	52	48	52	51	77	81	77	114
dont femmes	25	21	19	17	29	30	31	50
Licence en économie politique	2	5	5	5	8	9	2	
dont femmes	1	2	2	3	2	5	2	
Licence en économie monétaire et financière	19	14	13	11	21	15	9	1
dont femmes	8	3	6	2	6	5	3	0
Licence en économie publique et de l'environnement	1	3	1	1	3	3	3	
dont femmes	0	1	0	1	0	0	1	
Bachelor en sciences économiques					6	16	14	25
dont femmes					4	3	4	7
Bachelor en socioéconomie								8
dont femmes								5
Master en démographie						1	10	6
dont femmes						0	9	3
Master en management public						4	8	13
dont femmes						1	2	8
Master en sciences économiques						8	9	10
dont femmes						2	2	3
Master en finances						5	6	20
dont femmes						1	2	6
Master inter-universitaire en comptabilité-contrôle-finance							6	7
dont femmes							1	6
Master en socioéconomie							2	14
dont femmes							1	9
DES / DEA en économie et finances	7	7	11	10	14	5		
dont femmes	7	4	5	2	8	3		
DES / DEA en management et analyse des politiques publiques	19	17	17	14	13	4	1	
dont femmes	8	11	6	5	2	3	1	
DESS en globalisation et régulation sociale			2	8	11	5	3	4
dont femmes				4	7	4	2	2
Doctorat interdisciplinaire (y compris démographie)						2		2
dont femmes						1		1
Doctorat en économie politique	3	2	3	1	1	2	2	2
dont femmes	0	0	0	0	0	2	1	0
Doctorat en finances	1			1		2	2	2
dont femmes	1			0		0	0	0
DEPARTEMENT D'ECONOMETRIE	16	9	17	9	19	14	15	8
dont femmes	5	3	3	4	9	5	6	4
Licence en économétrie appliquée	3	5	8	3	2	2	1	
dont femmes	1	1	2	1	1	0	1	
Licence en économie quantitative	3	1	2	1	3	1	1	
dont femmes	1	0	1	1	1	0	0	
Master en statistiques : disciplinaire						3	6	5
dont femmes						2	4	4
Master en statistiques : méthodologie							3	1
dont femmes							1	0
DES / DEA en économétrie	10	3	3	5	9	6	1	2
dont femmes	3	2	0	2	5	2	0	0

2.4.3. Faculté de SES - diplômes - suite

2002	2003	2004	2005	2006	2007	2008	2009
------	------	------	------	------	------	------	------

SECTION DES SCIENCES SOCIALES								
Certificat de spécialisation en géomatique	5	8	4	3	5	3	4	
dont femmes	2	3	0	1	3	1	2	
DEPARTEMENT DE SOCIOLOGIE								
	45	50	46	58	42	70	58	28
dont femmes	30	36	31	28	30	46	38	20
Licence en sociologie	40	49	41	47	38	46	18	1
dont femmes	28	36	30	24	26	33	13	1
Bachelor en sociologie					1	11	30	19
dont femmes					1	6	20	14
Master en sociologie							4	7
dont femmes							2	5
DES / DEA en sociologie	4		3	8	1	12		
dont femmes	2		0	4	1	7		
Doctorat en sociologie	1	1	2	3	2	1	6	1
dont femmes	0	0	1	0	2	0	3	0
DEPARTEMENT DE GEOGRAPHIE								
	22	24	32	33	38	57	38	38
dont femmes	7	11	9	14	19	23	16	16
Licence en géographie	20	22	26	30	15	18	6	6
dont femmes	7	10	7	13	9	5	1	1
Licence bi-disciplinaire en géographie et éducation physique et sport			2	1	1	1		
dont femmes			0	0	0	0		
Bachelor en géographie					15	34	25	25
dont femmes					8	17	12	12
Master en géographie humaine: géographie fondamentale et appliquée							4	4
dont femmes							2	2
Master en géographie humaine: histoire économique et sociale							1	6
dont femmes							0	4
DES / DEA en géographie	1		1		1			
dont femmes	0		0		0			
DESS en études urbaines					3	1		
dont femmes					2	1		
Certificat de spécialisation en écologie humaine				1	2			
dont femmes				1	0			
Doctorat en géographie	1	2	3	1	1	3	2	3
dont femmes	0	1	2	0	0	0	1	1

2.4.3. Faculté de SES - diplômes - suite

	2002	2003	2004	2005	2006	2007	2008	2009
DEPARTEMENT D'HISTOIRE ECONOMIQUE	18	10	19	29	35	65	42	23
dont femmes	10	5	11	18	26	41	20	11
Licence en histoire économique et sociale	11	5	17	27	29	32	12	1
dont femmes	5	2	10	18	21	18	3	1
Bachelor en histoire économique et sociale					3	28	22	13
dont femmes					2	20	14	6
Master en histoire économique et sociale							2	3
dont femmes							1	1
Master en histoire économique et sociale: géographie humaine							3	6
dont femmes							2	3
Diplôme en histoire économique et sociale	1							
dont femmes	1							
DEA en histoire économique et sociale	6	3		2	2	4		
dont femmes	4	2		0	2	2		
Doctorat en histoire économique et sociale		2	2		1	1	3	
dont femmes		1	1		1	1	0	
DEPARTEMENT DE SCIENCE POLITIQUE	103	74	96	103	102	143	261	214
dont femmes	43	38	50	65	52	77	145	136
Licence ès sciences politiques	82	65	82	89	83	81	36	7
dont femmes	35	38	47	58	42	45	19	7
Bachelor en sciences politiques					10	52	87	62
dont femmes					5	29	39	40
Bachelor en relations internationales							119	131
dont femmes							78	82
Master en sciences politiques						3	9	11
dont femmes						2	5	7
DES / DEA en sciences politiques	17	6	10	12	6	3		
dont femmes	7	0	3	6	4	1		
Doctorat en sciences politiques	4	3	4	2	3	4	10	3
dont femmes	1	0	0	1	1	0	4	0

2.4.4. Faculté de SES - Personnel - en postes EPT (Equivalents plein temps). Au 31 décembre de chaque année

	Fonds DIP				Tous fonds confondus			
	2006	2007	2008	2009	2006	2007	2008	2009
Professeur ordinaire	47.90	48.6	44.6	39.8	47.9	48.6	44.6	39.8
dont femmes	9	9.6	7.6	8.1	9	9.6	7.6	8.1
Professeur associé* (ex-prof. adjoint)				1.5				2
dont femmes				0.5				1
Professeur adjoint (selon ancienne LU)	3	4.5	6	4	4	7	8.5	4
dont femmes	0	1.5	2	1	0	2	2.5	1
Professeur associé (selon ancienne LU)		0.13	0.13			0.13	0.13	
dont femmes		0	0			0	0	
Professeur titulaire* (ex-prof. associé)				0.7				0.7
dont femmes				0				0
Professeur titulaire (selon ancienne LU)	5.82	5.97	6.02	4.32	5.82	5.97	6.02	4.32
dont femmes	2	2	2	1	2	2	2	1
Professeur suppléant	3.25	2.5	2.38		3.5	2.5	2.38	
dont femmes	0.25	0	0		0.25	0	0	
Chargé de cours	7.31	7.49	9.24		8.56	8.62	9.49	
dont femmes	1.79	2.08	1.79		2.29	2.58	1.79	
Total corps professoral	67.28	69.19	68.36	50.32	69.78	72.81	71.11	50.82
dont femmes	13.04	15.18	13.39	10.6	13.54	16.18	13.89	11.1
Chargé de cours				12.0				12.13
dont femmes				2.46				2.46
Maître d'enseignement et de rech. (mer)	10.9	11.2	14.1	14.5	11.5	12.1	16	16.4
dont femmes	2.8	3.3	3	3.6	2.8	3.3	3	3.6
Chargé d'enseignement (ce)	7.9	8.86	7.5	6.30	9.07	9.86	7.67	6.47
dont femmes	4.25	4.13	4.45	3.30	4.25	4.8	4.45	3.30
Collaborateurs scientifiques				0.4				15.40
dont femmes				0.4				7.95
Maître assistant	9.5	7	11	10.4	16.9	11.6	12.6	11.9
dont femmes	4	2.5	3	3.2	6.5	3.2	4	4.2
Attaché de recherche*								8.45
dont femmes								5.3
Postdoctorant*				4.5				5.65
dont femmes				3				3.15
Assistant	88.9	84.9	82.8	79.6	125.6	127.5	120.7	101.5
dont femmes	35.1	33.1	35.9	32.3	46.6	51.1	52.3	40.7
Doctorant*								3.9
dont femmes								2.6
Auxiliaire recherche et enseignement* (ex-moniteur)				3.35				3.75
dont femmes				1.2				1.4
Moniteur (selon ancienne LU)	4.7	4.7	4.5		4.7	4.7	4.5	
dont femmes	2.4	2.1	1.7		2.4	2.1	1.7	
Chercheur Marie-Curie						3	4	5
dont femmes						0	1	0
Total collaborateurs enseignement et recherche	121.9	116.65	119.9	131.05	167.77	168.75	165.47	190.55
dont femmes	48.55	45.14	48.05	49.46	62.55	64.5	66.45	74.66

*nouvelles fonctions dès 2009, suite au changement de Règlement sur le personnel

	Fonds DIP				Tous fonds confondus			
	2006	2007	2008	2009	2006	2007	2008	2009
Personnel scientifique et technique	3.5	2.95	2.5	3.7	25.2	24.1	23.2	9
dont femmes	0	0.45	0	0.2	9.1	6.6	6.8	1.3
Personnel administratif	37.55	38.75	40.6	37.75	44.05	49.4	54.85	53.6
dont femmes	34.05	35.25	35.5	32.25	39.55	44.9	47.95	45.2
Total PAT	41.05	41.7	43.1	41.45	69.25	73.5	78.05	62.6
dont femmes	34.05	35.7	35.5	32.25	48.65	51.5	54.75	46.5
Total du personnel SES	230.23	227.54	231.36	222.82	306.80	315.06	314.63	303.96
dont femmes	95.64	96.02	96.94	92.31	124.74	132.19	135.09	132.26

2.4.5. Faculté de SES - Personnel - en personnes. Au 31 décembre de chaque année

	Fonds DIP				Tous fonds confondus			
	2006	2007	2008	2009	2006	2007	2008	2009
Professeur ordinaire	50	52	48	42	50	52	48	42
dont femmes	10	11	9	9	10	11	9	9
Professeur associé* (ex-prof. adjoint)				2				2
dont femmes				1				1
Professeur adjoint (selon ancienne LU)	3	6	7	5	4	8	9	5
dont femmes	0	3	3	2	0	3	3	2
Professeur associé (selon ancienne LU)		1	1			1	1	
dont femmes		0	0			0	0	
Professeur titulaire* (ex-prof. associé)				1				1
dont femmes				0				0
Professeur titulaire (selon ancienne LU)	7	8	7	5	7	8	7	5
dont femmes	2	2	2	1	2	2	2	1
Professeur suppléant	11	8	8		12	8	8	
dont femmes	1	0	0		1	0	0	
Chargé de cours	36	36	43		41	41	44	
dont femmes	8	7	7		10	9	7	
Total corps professoral	107	111	114	55	114	118	117	55
dont femmes	21	23	21	13	23	25	21	13

*nouvelles fonctions dès 2009, suite au changement de Règlement sur le personnel

	Fonds DIP				Tous fonds confondus			
	2006	2007	2008	2009	2006	2007	2008	2009
Chargé de cours*				50				51
dont femmes				10				10
Maître d'enseignement et de rech. (mer)	13	13	15	16	14	13	17	18
dont femmes	4	4	4	5	4	4	4	5
Chargé d'enseignement (ce)	16	20	14	10	18	24	15	11
dont femmes	8	8	7	5	8	10	7	5
Collaborateurs scientifiques*								27
dont femmes								13
Maître assistant	11	9	11	12	19	15	15	14
dont femmes	5	4	4	4	8	6	6	6
Attaché de recherche*								10
dont femmes								7
Postdoctorant*				6				7
dont femmes				4				4
Assistant	110	105	96	92	152	155	144	123
dont femmes	46	43	44	39	59	66	68	53
Doctorant*								4
dont femmes								2
Auxiliaire recherche et enseignement* (ex-moniteur)				9				11
dont femmes				3				4
Moniteur (selon ancienne LU)	12	15	14		12	15	14	
dont femmes	6	7	5		6	7	5	
Chercheur Invité								1
dont femmes								1
Chercheur Marie-Curie						3	4	5
dont femmes						0	1	0
Total collaborateurs enseignement et recherche	162	162	150	195	215	225	209	282
dont femmes	69	66	64	70	85	93	91	111
Personnel scientifique et technique	5	5	4	5	38	41	38	13
dont femmes	0	1	0	0	15	14	11	2
Personnel administratif	48	49	50	48	56	64	69	67
dont femmes	43	44	44	41	50	58	61	57
Total PAT	53	54	54	53	94	105	107	80
dont femmes	43	45	44	41	65	72	72	59
Total du personnel SES	322	327	318	303	423	448	433	417
dont femmes	133	134	129	124	173	190	184	183

*nouvelles fonctions dès 2009, suite au changement de Règlement sur le personnel



**UNIVERSITÉ
DE GENÈVE**

2.5. DROIT



2.5.1. Faculté de droit - Etudiants par sexe, domicile et nationalité - diplômes délivrés - personnel académique et étudiants nouveaux

2.5.1.1. Etudiants, diplômes et personnel académique, sur 8 ans

	2002	2003	2004	2005	2006	2007	2008	2009	Variation	
									08/07	09/08
Total d'étudiants	1'124	1'254	1'298	1'340	1'382	1'461	1'493	1632	2.19%	9.31%
Hommes	500	571	545	567	584	575	562	627		
Femmes	624	683	753	773	798	886	931	1005	5.08%	7.95%
	55.52%	54.47%	58.01%	57.69%	57.74%	60.64%	62.36%	61.58%		
Suisses	754	829	851	895	933	1'014	1'059	1117		
Etrangers	370	425	447	445	449	447	434	515	-2.91%	18.66%
	32.92%	33.89%	34.44%	33.21%	32.49%	30.60%	29.07%	31.56%		
Total des diplômes délivrés*	173	181	198	261	393	296	428	443	44.59%	3.50%
dont femmes	91	99	112	141	235	173	264	266		
dont doctorats	4	6	10	13	7	11	8	14		
dont femmes	2	1	3	8	4	3	4	3		
Personnel académique en postes «équivalents plein temps» (EPT) toutes sources de rémunération confondues										
Total corps professoral	34.52	35.52	36.23	37.14	36.06	37.21	35.93	35.45	-3.44%	-1.30%
dont femmes	7.7	7.45	8.08	8.8	9.8	11.6	11.7	11.57		
dont prof. ordinaires	28.15	28.9	30.85	31.1	30.85	32.85	32.3	31.80	-1.67%	-1.55%
dont femmes	7.45	7.45	7.95	7.95	9	10.5	10.6	9.95		
Total collaborateurs de l'enseignement et de la recherche	75.3	81.97	92.87	93.27	87.97	94.43	88.4	97.03		
dont femmes	39.25	42.41	44.88	49.08	50.7	55.9	50.4	53.58		

Les dates des extractions utilisées pour ces données sont en page 7
y compris diplômes formation continue

2.5.1.2 Etudiants par domicile* au moment de l'obtention du diplôme de fin d'études secondaires

	2002	2003	2004	2005	2006	2007	2008	2009
Total Faculté Droit	1'124	1'254	1'298	1'340	1'382	1'461	1'493	1632
Domicile à Genève	548	618	622	677	710	810	800	832
	48.75%	49.28%	47.92%	50.52%	51.37%	55.44%	53.58%	50.98%
Domicile ailleurs en Suisse	254	264	282	273	281	280	306	333
	22.60%	21.05%	21.73%	20.37%	20.33%	19.16%	20.5%	20.40%
Domicile à l'étranger	322	372	394	390	391	371	387	467
	28.65%	29.67%	30.35%	29.10%	28.29%	25.39%	25.92%	28.62%

*domicile légal avant le début des études

2.5.1.3 Etudiants nouveaux à l'Université de Genève et inscrits à la Faculté de droit

	2002	2003	2004	2005	2006	2007	2008	2009
Total Nouveaux étudiants	341	384	352	395	396	370	371	410
dont femmes	188	201	219	227	232	236	240	248
Selon le domicile avant le début des études								
Domicile à Genève	134	174	110	175	158	190	167	173
Domicile ailleurs en Suisse	67	62	93	80	75	68	77	73
Domicile à l'étranger	140	148	149	140	163	112	127	164
Nouveaux étudiants selon le niveau d'études								
Études de base (Bachelors, Masters, Licences, diplômes)	211	275	208	276	260	293	302	319
Études approfondies (DES/DEA)	51	43	58	44	60	36	43	59
Certificats, stages et autres	74	63	86	72	69	32	23	26
Doctorants	5	3		3	7	9	3	6

2.5.2. Etudiants de la Faculté de droit de 2003/04 à 2009/10 détail par niveau d'étude et par sexe

	2003	2004	2005	2006	2007	2008	2009
TOTAL FACULTE DROIT (détail page suivante)	1'254	1'298	1'340	1'382	1'461	1'493	1'632
dont femmes	683	753	773	798	886	931	1'005
Etudes de base (licence, 1er diplôme, bachelor, master)	959	965	1'022	1'090	1'198	1'235	1'343
dont femmes	552	584	615	644	738	784	833
dont Bachelor			761	822	870	881	912
dont femmes			454	482	541	540	564
dont Masters				160	286	331	401
dont femmes				96	179	232	250
Etudes approfondies	183	210	190	136	118	101	107
dont femmes	82	110	100	77	72	66	72
dont MAS			34	79	98	93	107
dont femmes			22	52	65	61	71
Etudiants libres /stages	18	14	8	12	3	17*	36
dont femmes	9	7	3	5	3	9*	20
Doctorants	94	109	120	144	142	140	146
dont femmes	40	52	55	72	73	72	80

* Les assistants de l'Union Européenne exmatriculés en 2006 ont été réimmatriculés en 2008.

2.5.2 Faculté de droit - étudiants- suite

	2003	2004	2005	2006	2007	2008	2009
TOTAL FACULTE DROIT	1'254	1'298	1'340	1'382	1'461	1'493	1'632
dont femmes	683	753	773	798	886	931	1'005
Licence en droit	895	880	187	41	4		
dont femmes	522	544	116	23	1		
Certificat de droit transnational (1 ^{er} diplôme)	64	85	74	67	38	23	30
dont femmes	30	40	45	43	17	12	19
Bachelor en droit			761	822	870	881	912
dont femmes			454	482	541	540	564
Master en droit				35	82	102	123
dont femmes				18	52	74	82
Master en droit civil et pénal				26	36	36	36
dont femmes				17	24	28	26
Master en droit de l'action publique				4	4	3	8
dont femmes				1	1	0	4
Master en droit économique				37	71	89	96
dont femmes				21	40	55	49
Master en droit international et européen				22	37	48	69
dont femmes				15	25	37	45
Master spécialisé interdisciplinaire en droit du vivant				16	28	28	41
dont femmes				12	21	21	28
Masters bilingues conjoints des facultés de droit des Universités de Genève et de Bâle				20	28	25	28
dont femmes				12	16	17	16
DES / DEA en droit	83	94	79	32	19	7	
dont femmes	33	43	33	11	6	4	
DEA en droit international humanitaire	54	67	35	1			
dont femmes	25	41	22	1			
LL.M en droit européen et en droit international économique (DEA)	7	11	6	1	1	1	1
dont femmes	4	9	4	1	1	1	1
DESS en droit des affaires	39	38	36	23			
dont femmes	20	17	19	12			
MAS en droit des affaires (MBL)				11	29	37	40
dont femmes				6	19	25	25
MAS en droit international humanitaire			34	68	69	56	66
dont femmes			22	46	46	36	46
Stage d'avocat pour deux semestres maximum	2	1					
dont femmes	1	1					
Etudiants libres / stages	16	13	8	12	3	17*	36
dont femmes	8	6	3	5	3	9*	26
Doctorants inscrits	94	109	120	144	142	140	146
dont femmes	40	52	55	72	73	72	80

2.5.3. Diplômes délivrés par la Faculté de droit de 2002 à 2009, par niveau d'étude et par sexe

	2002	2003	2004	2005	2006	2007	2008	2009
TOTAL FACULTE DE DROIT	173	181	198	261	393	296	428	443
dont femmes	91	99	112	141	235	173	264	266
Etudes de base (licence, 1er diplôme, bachelor, master)	124	134	126	162	280	252	351	366
dont femmes	65	76	78	95	174	155	214	228
dont Bachelors					136	167	180	205
dont femmes					83	104	117	118
dont Masters						48	168	161
dont femmes						29	97	110
Etudes approfondies (DEA/DESS/MAS)	45	41	62	86	106	33	69	63
dont femmes	24	22	31	38	57	15	46	35
dont Master of Advanced Studies (MAS) y compris FC					43	23	61	59
dont femmes					26	11	43	34
Doctorats	4	6	10	13	7	11	8	14
dont femmes	2	1	3	8	4	3	4	3
Licence en droit	124	134	126	162	144	37	3	0
dont femmes	65	76	78	95	91	22	0	0
Bachelor en droit					136	167	180	205
dont femmes					83	104	117	118
Master en droit						7	50	59
dont femmes						1	29	43
Master bilingue des facultés de droit des universités de Genève et de Bâle						1	10	2
dont femmes						1	4	2
Master en droit de l'action publique						1	5	1
dont femmes						0	2	0
Master bilingue des facultés de droit des universités de Genève et de Bâle en droit de l'action publique							1	0
dont femmes							1	0
Master en droit civil et pénal						8	24	20
dont femmes						5	18	14
Master bilingue des facultés de droit des universités de Genève et de Bâle en droit civil et pénal							6	3
dont femmes							5	3
Master en droit économique						17	34	43
dont femmes						12	15	24
Master bilingue des facultés de droit des Universités de Genève et de Bâle en droit économique						4	5	2
dont femmes						2	2	1
Master en droit international et européen						9	21	20
dont femmes						7	12	16
Master bilingue des facultés de droit des universités de Genève et de Bâle en droit international et européen							1	0
dont femmes							0	0

2.5.3 Faculté de droit -diplômes- suite	2002	2003	2004	2005	2006	2007	2008	2009
Master spécialisé interdisciplinaire en droit du vivant						1	11	11
dont femmes						1	9	7
DEA en droit	16	21	21	35	19	9	8	4
dont femmes	8	14	10	12	6	3	3	1
DEA en droit international humanitaire			20	29	35	1		
dont femmes			8	16	22	1		
LL. M en droit européen et en droit international économique (DEA)	7	9	2	5	4			
dont femmes	4	3	1	3	2			
DESS en droit des affaires	22	11	19	17	5			
dont femmes	12	5	12	7	1			
MAS en en droit des affaires (MBL)					13	14	12	14
dont femmes					7	5	7	10
MAS en droit international humanitaire					30	9	49	23
dont femmes					19	6	36	13
Doctorat en Droit	4	6	10	13	7	11	8	14
dont femmes	2	1	3	8	4	3	4	3
Diplômes de Formation continue (FC)								
Master advanced studies in International Dispute Settlements (MIDS)								22

2.5.4. Faculté de droit - Personnel - en postes EPT (Equivalents plein temps) - Au 31 décembre de chaque année

	FONDS DIP				TOUS FONDS CONFONDUS			
	2006	2007	2008	2009	2006	2007	2008	2009
Professeur ordinaire	30.85	32.85	32.3	31.7	30.85	32.85	32.3	31.8
dont femmes	8.95	10.45	10.55	9.95	8.95	10.45	10.55	9.95
Professeur associé* (ex-prof. adjoint)				1.5				1.5
dont femmes				1				1
Professeur adjoint (selon ancienne LU)	1.5	0.5	0.5		1.5	0.5	0.5	
dont femmes	0.5	0.5	0.5		0.5	0.5	0.5	
Professeur associé (selon ancienne LU)	0.58	0.58	0.71	0.71	0.67	0.67	0.71	0.71
dont femmes	0.13	0.13	0.13	0.13	0.13	0.13	0.13	0.13
Professeur titulaire* (ex-prof. associé)				0.2				0.2
dont femmes				0				0
Professeur titulaire (selon ancienne LU)	1	1			1	1		
dont femmes	0	0			0	0		
Professeur suppléant		0.5	0.25		0.38	1.13	0.38	
dont femmes		0	0		0	0	0	
Chargé de cours	0.5	0.32	0.75		1.67	1.07	2.04	
dont femmes	0	0.25	0		0.25	0.5	0.5	
Total corps professoral	34.43	35.75	34.51	34.11	36.06	37.21	35.93	34.21
dont femmes	9.58	11.33	11.18	11.08	9.83	11.58	11.68	11.08
Chargé de cours				0.63				1.25
dont femmes				0.25				0.5
Maître d'enseignement et de rech. (mer)							1	1
dont femmes							0	0
Chargé d'enseignement (ce)	6.46	7.1	5.8	5.88	6.46	7.43	5.8	5.88
dont femmes	4.38	4.85	4.22	4.38	4.38	5.19	4.22	4.38
Collaborateurs scientifiques								0.4
dont femmes								0
Maître assistant	1.6	2.1	1.4	0.7	1.6	3.1	3.7	3.4
dont femmes	0.6	1.3	1.4	0.7	0.6	1.3	2.7	2.5
Attaché de recherche*								5.35
dont femmes								3
Postdoctorant*								0.8
dont femmes								0
Assistant	64.7	70.1	66.7	69.35	79.6	83.7	77.6	75.15
dont femmes	35	39.3	36.7	37.5	45.5	49.3	43.4	40.6
Doctorant*								3.95
dont femmes								2.7
Auxiliaire recherche et enseignement* (ex-moniteur)				1.1				1.1
dont femmes				0.4				0.4
Moniteur (selon ancienne LU)	0.3	0.2	0.3		0.3	0.2	0.3	
dont femmes	0.2	0.1	0.31		0.2	0.1	0.1	
Total collaborateurs enseignement et recherche	73.07	79.5	74.2	77.66	87.97	94.43	88.4	98.28
dont femmes	40.18	45.55	42.42	43.23	50.68	55.88	50.42	54.08

*nouvelles fonctions dès 2009, suite au changement de Règlement sur le personnel

	FONDS DIP				TOUS FONDS CONFONDUS			
	2006	2007	2008	2009	2006	2007	2008	2009
Personnel scientifique et technique	3.6	3.6	3.1	3.1	8	5.6	6	3.6
dont femmes	1.8	1.8	0.5	0.5	4.7	3.3	2	1
Personnel administratif	27.1	28.6	28.5	29.2	31.05	32.55	32.85	34.2
dont femmes	21.55	23.05	22.95	23.65	25.5	27	27.3	28.65
Total PAT	30.7	32.2	31.6	32.3	39.05	38.15	38.85	37.8
dont femmes	23.35	24.85	23.45	24.15	30.2	30.3	29.3	29.65
Total du personnel Droit	138.20	147.45	140.31	144.07	163.07	169.79	163.18	170.29
dont femmes	73.11	81.72	77.04	78.46	90.71	97.76	91.39	94.81

2.5.5. Faculté de droit - Personnel - en personnes - au 31 décembre de chaque année

	FONDS DIP				TOUS FONDS CONFONDUS			
	2006	2007	2008	2009	2006	2007	2008	2009
Professeur ordinaire	34	37	36	35	34	37	36	35
dont femmes	10	12	12	11	10	12	12	11
Professeur associé* (ex-prof. adjoint)				3				3
dont femmes				2				2
Professeur adjoint (selon ancienne LU)	2	1	1		2	1	1	
dont femmes	1	1	1		1	1	1	
Professeur associé (selon ancienne LU)	3	3	4	4	3	3	4	4
dont femmes	1	1	1	1	1	1	1	1
Professeur titulaire* (ex-prof. associé)				1				1
dont femmes				0				0
Professeur titulaire (selon ancienne LU)	1	1			1	1		
dont femmes	0	0			0	0		
Professeur suppléant		2	1		1	3	1	
dont femmes		0	0		0	0	0	
Chargé de cours	2	2	3		5	5	8	
dont femmes	0	1	0		0	2	2	
Total corps professoral	42	46	45	43	46	50	50	43
dont femmes	12	15	14	14	12	16	16	14

*nouvelles fonctions dès 2009, suite au changement de Règlement sur le personnel

	FONDS DIP				TOUS FONDS CONFONDUS			
	2006	2007	2008	2009	2006	2007	2008	2009
Chargé de cours*				3				6
dont femmes				1				2
Maître d'enseignement et de rech. (mer)							1	1
dont femmes							0	0
Chargé d'enseignement (ce)	11	14	11	11	11	14	11	11
dont femmes	7	8	7	7	7	8	7	7
Collaborateurs scientifiques*								1
dont femmes								0
Maître assistant	2	3	2	1	2	4	5	5
dont femmes	1	2	2	1	1	2	4	4
Attaché de recherche*								8
dont femmes								5
Postdoctorant*								1
dont femmes								0
Assistant	77	81	79	80	92	97	91	88
dont femmes	40	46	43	44	51	58	51	48
Doctorant*								5
dont femmes								3
Auxiliaire recherche et enseignement* (ex-moniteur)				5				5
dont femmes				2				2
Moniteur (selon ancienne LU)	3	2	3		3	2	3	
dont femmes	2	1	1		2	1	1	
Total collaborateurs enseignement et recherche	93	100	95	100	108	117	111	131
dont femmes	50	57	53	55	61	69	63	71
Personnel scientifique et technique	5	5	4	4	11	8	7	5
dont femmes	3	3	1	1	6	5	3	2
Personnel administratif	37	40	37	39	43	46	44	46
dont femmes	31	34	31	33	37	40	38	40
Total PAT	42	45	41	43	54	54	51	51
dont femmes	34	37	32	34	43	45	41	42
Total du personnel Droit	177	191	181	186	208	221	212	225
dont femmes	96	109	99	103	116	130	120	127

*nouvelles fonctions dès 2009, suite au changement de Règlement sur le personnel



**UNIVERSITÉ
DE GENÈVE**

2.6. THÉOLOGIE



2.6.1. Faculté de théologie - Etudiants par sexe, domicile et nationalité - diplômes délivrés - personnel académique et étudiants nouveaux

2.6.1.1. Etudiants, diplômes et personnel académique, sur 8 ans

	2002	2003	2004	2005	2006	2007	2008	2009	Variation	
									08/07	09/08
Total d'étudiants	78	74	88	80	91	90	140	153	55.56%	9.3%
Hommes	47	43	53	50	55	50	84	92		
Femmes	31	31	35	30	36	40	56	61	40%	8.93%
	39.74%	41.89%	40.23%	37.50%	39.56%	44.44%	40%	39.87%		
Suisses	27	25	37	40	43	46	54	55		
Etrangers	51	49	51	40	48	44	86	98	95.45%	13.95%
	65.38%	66.22%	57.95%	50.00%	52.75%	48.89%	61.43%	64.05%		
Total des diplômes délivrés	23	15	15	14	18	17	8	24	-52.94%	200%
dont femmes	7	8	6	5	8	7	4	9		
dont doctorats	4	2	0	1	1	1	1	1		
dont femmes					1	0	0	0		
Personnel académique en postes «équivalents plein temps» (EPT) toutes sources de rémunération confondues										
Total corps professoral	6.5	6.5	6.58	7	7	7	7.83	9.25	11.86%	18.08%
dont femmes										
dont prof. ordinaires	5	5	6	6.75	6.75	6.75	6.75	7.75	0%	14.81%
dont femmes										
Total collaborateurs de l'enseignement et de la recherche	16.05	14.42	13.35	12.95	13.25	14.65	10.5	14.05	-28.33%	33.81%
dont femmes	5.45	5.65	5.75	4.95	4.55	5.85	4.85	9.05		
dont maîtres d'enseignement et de recherche	2	2	1	1	2	2	1	1		
dont femmes										

Les dates des extractions utilisées pour ces données sont en page 7

2.6.1.2 Etudiants par domicile* au moment de l'obtention du diplôme de fin d'études secondaires

	2002	2003	2004	2005	2006	2007	2008	2009
Total Faculté Théologie	78	74	88	80	91	90	140	153
Domicile à Genève	17	12	13	18	23	19	26	23
	21.79%	16.22%	14.77%	22.50%	25.27%	21.11%	25.71%	15.03%
Domicile ailleurs en Suisse	6	9	19	20	19	24	25	30
	7.69%	12.16%	21.59%	25.00%	20.88%	26.67%	17.86%	19.61%
Domicile à l'étranger	55	53	56	42	49	47	89	100
	70.51%	71.62%	63.64%	52.50%	53.85%	52.22%	63.57%	65.36%

*domicile légal avant le début des études

2.6.1.3 Etudiants nouveaux à l'Université de Genève et inscrits à la Faculté de Théologie

	2002	2003	2004	2005	2006	2007	2008	2009
Total Nouveaux étudiants	21	26	29	16	31	24	45	39
dont femmes	3	10	8	5	12	12	14	16
Selon le domicile avant le début des études								
Domicile à Genève		1		1	4	1	4	2
Domicile ailleurs en Suisse		4	10	5	6	8	3	6
Domicile à l'étranger	21	21	19	10	21	15	38	31
Nouveaux étudiants selon le niveau d'études								
Études de base (Bachelors, Masters, Licences, diplômes)	2	9	11	6	16	13	32	28
Études approfondies (DES/DEA)	12	11	10	8	9	9	6	5
Certificats, stages et autres	3	3	4	1	6	2	6	5
Doctorants	4	3	4	1			1	1

2.6.2. Etudiants de la Faculté de théologie de 2002/2003 à 2009/10, détail par niveau d'étude et par sexe

	2002	2003	2004	2005	2006	2007	2008	2009
TOTAL FACULTE DE THEOLOGIE	78	74	87	80	91	90	140	153
dont femmes	31	31	35	30	36	40	56	61
Etudes de base (licence, bachelor, master)	36	34	40	41	51	61	99	111
dont femmes	19	19	19	18	23	32	41	43
dont bachelor			16	36	49	57	82	82
dont femmes			6	16	21	30	36	36
dont master						4	17	29
dont femmes						2	5	7
Etudes approfondies (DES/DEA)	23	24	23	18	16	8	12	8
dont femmes	7	8	7	6	7	3	4	4
dont MAS							7	5
dont femmes							1	2
Certificats	1	1	1		1	2	2	2
dont femmes	1	1	1		1	0	1	1
Etudiants libres/stages	7	4	6	2	6	2	11	11
dont femmes	3	1	3	1	1	1	5	8
Doctorats	11	13	17	19	17	17	16	21
dont femmes	1	4	5	5	4	4	5	5
Licences en théologie	36	34	24	5	2			
dont femmes	19	19	13	2	2			
Bachelor en théologie			6	14	18	18	22	19
dont femmes			3	10	11	13	16	14
Bachelor en théologie formation à distance			10	22	31	39	60	63
dont femmes			3	6	10	17	20	22
Master en théologie						4	6	7
dont femmes						2	3	4
Master en théologie œcuménique							11	22
dont femmes							2	3
DES / DEA en théologie	13	10	13	9	5			
dont femmes	5	3	5	4	3			
DEA en études réformées				1				
dont femmes				0				
DEA Œcuménique / Master of ecumenical studies	10	12	10	8	11	8	5	3
dont femmes	2	3	2	2	4	3	3	2
DES / DEA en études réformées								
dont femmes								
Master d'études avancées en théologie œcuménique							7	5
dont femmes							1	2
Certificat de spécialisation en théologie	1	1	1		1	2	2	2
dont femmes	1	1	1		1	0	1	1
Etudiants libres / Stages	7	4	6	2	6	2	11	11
dont femmes	3	1	3	1	1	1	5	8
Doctorat en théologie	6	7	11	12	11	11	11	16
dont femmes	1	3	4	4	3	3	4	4
Doctorat en théologie : théologie orthodoxe	5	6	6	7	6	6	5	5
dont femmes	0	1	1	1	1	1	1	1

2.6.3. Diplômes délivrés par la Faculté de théologie de 2001/02 à 2008/09 par niveau d'étude et par sexe

	2002	2003	2004	2005	2006	2007	2008	2009
TOTAL FACULTE DE THEOLOGIE	23	15	15	14	18	17	8	24
dont femmes	7	8	6	5	8	7	4	9
Etudes de base (licence, bachelor, master)	6	3	3	1	6	3	6	12
dont femmes	3	3	3	0	3	2	4	7
Etudes approfondie (DES - DEA)	13	10	12	11	11	13	1	11
dont femmes	4	5	3	4	4	5	0	2
Certificats de spécialisation				1				
dont femmes				1				
Doctorat en théologie	4	2		1	1	1	1	1
dont femmes	0	0		0	1	0	0	0
Licence en théologie	6	3	3		3	2		
dont femmes	3	3	3		0	2		
Bachelor en théologie				1	3		5	6
dont femmes				0	3		3	4
Bachelor en théologie: formation à distance						1		2
dont femmes						0		2
Master en théologie							1	3
dont femmes							1	1
Master en théologie œcuménique								1
dont femmes								0
DES / DEA en théologie	3	6	2	3	4	4		
dont femmes	2	5	0	2	2	2		
DEA Oecuméniques / Master of ecumenical Studies	9	4	10	8	6	9	1	
dont femmes	1	0	3	2	2	3	0	
DES/ DEA en études réformées	1				1			
dont femmes	1				0			
Maîtrise avancées en études œcuméniques								11
dont femmes								2
Certificat de spécialisation en théologie				1				
dont femmes				1				
Doctorat en théologie	3	2		1	1	1		1
dont femmes	0	0		0	1	0		0
Doctorat en théologie: orthodoxe							1	
dont femmes							0	
Doctorat en théologie: œcuménique	1							
dont femmes	0							

2.6.4. Faculté de théologie - Personnel - en postes EPT (Equivalents plein temps). Au 31 décembre de chaque année

	FONDS DIP				TOUS FONDS CONFONDUS			
	2006	2007	2008	2009	2006	2007	2008	2009
Professeur ordinaire					6.75	6.75	6.75	7.75
dont femmes					0	0	0	0
Professeur associé* (ex-prof. adjoint)								1
dont femmes								0
Professeur associé (selon ancienne LU)					0.25	0.25	0.25	0.25
dont femmes					0	0	0	0
Chargé de cours							0.83	
dont femmes							0	
Total corps professoral					7	7	7.83	9
dont femmes					0	0	0	0
Chargé de cours								0.25
dont femmes								0
Maître d'enseignement et de rech. (mer)					2.3	2.3	1.3	1
dont femmes					0	0	0	0
Chargé d'enseignement (ce)				0.4	0.25	0.25	1	1.25
dont femmes				0	0.25	0.25	0.25	0.85
Collaborateurs scientifiques				0.8				0.8
dont femmes				0.8				0.8
Maître assistant					1	1	1	
dont femmes					0	0	0	
Attaché de recherche*								3
dont femmes								2
Assistant	1	1.5		7.6	9.3	10.5	7.2	7.6
dont femmes	0	0		5.2	4.3	5	4.6	5.2
Auxiliaire recherche et enseignement* (ex-moniteur)				0.4				0.4
dont femmes				0.2				0.2
Moniteur (selon ancienne LU)	0.4	0.6			0.4	0.6		
dont femmes	0	0.6			0	0.6		
Chercheur Marie-Curie								
dont femmes								
Total collaborateurs enseignement et recherche	1.4	2.1		9.2	13.25	14.65	10.5	14.3
dont femmes	0	0.6		6.2	4.55	5.85	4.85	9.05
Personnel scientifique et technique	1	0.5	0.5		2	2	2	1
dont femmes	1	0.5	0.5		2	2	2	0
Personnel administratif	2.5	2.5	2.7	2.7	2.5	2.5	2.7	2.7
dont femmes	0.5	0.5	0.7	0.7	0.5	0.5	0.7	0.7
Total PAT	3.5	3	3.2	2.7	4.5	4.5	4.7	3.7
dont femmes	1.5	1	1.2	0.7	2.5	2.5	2.7	0.7
Total du personnel Théologie	4.9	5.1	3.2	11.9	24.75	26.15	23.03	27
dont femmes	1.5	1.6	1.2	6.9	7.05	8.35	7.55	9.75

*nouvelles fonctions dès 2009, suite au changement de Règlement sur le personnel

2.6.5. Faculté de Théologie - Personnel - en personnes. Au 31 décembre de chaque année

	FONDS DIP				TOUS FONDS CONFONDUS			
	2006	2007	2008	2009	2006	2007	2008	2009
Professeur ordinaire					7	7	7	8
dont femmes					0	0	0	0
Professeur associé* (ex-prof. adjoint)								1
dont femmes								0
Professeur associé (selon ancienne LU)					1	1	1	1
dont femmes					0	0	0	0
Chargé de cours							2	
dont femmes							0	
Total corps professoral					8	8	10	10
dont femmes					0	0	0	0
Chargé de cours*								1
dont femmes								0
Maître d'enseignement et de rech. (mer)					2	2	1	1
dont femmes					0	0	0	0
Chargé d'enseignement (ce)				1			1	2
dont femmes				0			0	1
Collaborateurs scientifiques*				1				1
dont femmes				1				1
Maître assistant					1	1	1	
dont femmes					0	0	0	
Attaché de recherche*								3
dont femmes								2
Assistant	1	2		9	10*	12*	8	9
dont femmes	0	0		6	5	5	5	6
Auxiliaire recherche et enseignement* (ex-moniteur)				2				2
dont femmes				1				1
Moniteur (selon ancienne LU)	1	2			1	2		
dont femmes	0	2			0	2		
Chercheur Marie-Curie								
dont femmes								
Total collaborateurs enseignement et recherche	2	4		13	15	18	12	19
dont femmes	0	2		8	5	7	5	11
Personnel scientifique et technique	1	1	1		2**	2**	2	1
dont femmes	1	1	1		2	2	2	0
Personnel administratif	3	3	4	4	3	3	4	4
dont femmes	1	1	2	2	1	1	2	2
Total PAT	4	4	5	4	5	5	6	5
dont femmes	2	2	3	2	3	3	4	2
Total du personnel Théologie	6	8	5	17	28	31	28	34
dont femmes	2	4	3	10	8	10	9	13

*nouvelles fonctions dès 2009, suite au changement de Règlement sur le personnel

* y compris une personne travaillant à l'Institut d'Histoire de la Réformation

**y compris une stagiaire



**UNIVERSITÉ
DE GENÈVE**

2.7. FPSE



2.7.1. FPSE - Etudiants par sexe, domicile et nationalité - diplômes délivrés - personnel académique

2.7.1.1. Etudiants, diplômes et personnel académique, sur 8 ans

	2002	2003	2004	2005	2006	2007	2008	2009	Variation	
									08/07	09/08
Total d'étudiants	2'353	2'311	2'237	2'143	1'938	1'873	1'984	1906	5.93%	-3.96%
Hommes	511	527	494	463	386	374	412	354		
Femmes	1'842	1'784	1'743	1'680	1'552	1'499	1'572	1552	4.87%	-1.27%
	78.28%	77.20%	77.92%	78.39%	80.08%	80.03%	79.23%	81.43%		
Suisses	1'798	1'780	1'713	1'654	1'498	1'437	1'487	1394		
Etrangers	555	531	524	489	440	436	497	512	13.99%	3.02%
	23.59%	22.98%	23.42%	22.82%	22.7%	23.3%	25.05%	26.86%		
Total des diplômes délivrés	530	514	504	511	583	589	577	472	-2.04%	-18.19%
dont femmes	418	412	397	417	484	492	476	387		
dont doctorats	16	9	19	15	17	15	22	26		
dont femmes	10	4	11	8	12	10	15	15		
Personnel académique en postes «équivalents plein temps» (EPT) toutes sources de rémunération confondues										
Total corps professoral	48.68	49.8	50.57	52.94	51.99	51.8	47.5	47.05	-8.3%	-0.92%
dont femmes	17.43	18.93	18.15	20.36	20.04	17.03	15.86	14.90		
dont prof. ordinaires	23.7	24.7	26.7	32.7	30.7	30.4	29.7	28.50	-2.3%	-4.04
dont femmes	6	7	6	10	8	6.7	6	6		
Total collaborateurs de l'enseignement et de la recherche	180.05	186.68	200.1	190.97	203.36	191.03	194.87	198.83		
dont femmes	113.82	122.17	132.98	124.15	129.45	125.1	134.87	137.89		
dont maîtres d'enseignement et de recherche	12	12	14	15.8	18.5	18.5	19.2	19.2		
dont femmes	8	5	7	7.8	8.8	9.8	11	10		

Les dates des extractions utilisées pour ces données sont en page 7

2.7.1.2 Etudiants par domicile* au moment de l'obtention du diplôme de fin d'études secondaires

	2002	2003	2004	2005	2006	2007	2008	2009
Total FPSE	2'353	2'311	2'237	2'143	1'938	1'873	1'984	1906
Domicile à Genève	1'173	1'188	1'166	1'156	1'076	1'033	1'087	991
	49.85%	51.41%	52.12%	53.94%	55.52%	55.15%	54.79%	51.99%
Domicile ailleurs en Suisse	683	634	601	542	460	434	433	422
	29.03%	27.43%	26.87%	25.29%	23.74%	23.17%	21.82%	22.14%
Domicile à l'étranger	497	489	470	445	402	406	464	493
	21.12%	21.16%	21.01%	20.77%	20.74%	21.68%	23.39%	25.87%

*domicile légal avant le début des études

2.7.1.3 Etudiants nouveaux à l'Université de Genève et inscrits à la FPSE

	2002	2003	2004	2005	2006	2007	2008	2009
Total Nouveaux étudiants	429	419	362	339	346	322	388	383
dont femmes	343	331	310	273	287	269	320	325
Selon le domicile avant le début des études								
Domicile à Genève	216	206	190	203	175	173	196	169
Domicile ailleurs en Suisse	122	113	97	70	85	75	78	95
Domicile à l'étranger	91	100	75	66	86	74	114	119
Nouveaux étudiants selon le niveau d'études								
Études de base (Bachelors, Masters, Licences, diplômes)	400	377	330	306	314	302	327	335
Etudes approfondies (DES/DEA/DESS)	21	28	21	13	3	5	10	25
Certificats, stages et autres	5	11	10	12	16	10	43	16
Doctorants	3	3	1	8	13	5	8	7

2.7.2. Etudiants de la FPSE de 2002/03 à 2009/10, détail par branche d'étude, par niveau d'étude et par sexe

	2002	2003	2004	2005	2006	2007	2008	2009
TOTAL FACULTE DE FPSE	2'353	2'311	2'237	2'143	1'938	1'873	1'984	1906
dont femmes	1'842	1'784	1'743	1'680	1'552	1'499	1'572	1552
Etudes de base (Licences, 1 ^{er} diplôme, Bachelors, Masters)	1'916	1'846	1'776	1'671	1'594	1'546	1'515	1554
dont femmes	1'534	1'455	1'422	1'340	1'300	1'268	1'266	1299
dont Bachelors				471	759	774	807	836
dont femmes				380	622	643	687	702
dont Masters				13	217	327	365	403
dont femmes				8	181	265	297	328
Etudes approfondies (DEA, DESS, MAS)	263	259	258	269	136	98	51	52
dont femmes	188	190	184	207	110	81	43	45
dont MAS						44	40	51
dont femmes						36	33	44
Certificats complémentaires de spécialisation	44	56	43	20	30	35	185	56
dont femmes	32	42	30	12	23	24	109	46
Stages universitaires/stages de spécialisation/étudiants libres	28	28	30	31	2		37*	41
dont femmes	18	17	19	22	2		32*	31
Doctorants	102	122	130	152	176	194	196	203
dont femmes	70	80	88	99	117	124	122	131

*Les assistants de l'Union Européenne auparavant exmatriculés en 2006 ont été réimmatriculés en 2008.

PLURIFACULTAIRES ET AUTRES								
Stages universitaires/stages de spécialisation/étudiants libres	28	28	30	31	2		37*	41
dont femmes	18	17	19	22	2		32*	31
Certificat de spécialisation plurifacultaire en neurosciences cognitives	21	31	24					
dont femmes	19	28	18					
Master interdisciplinaire en neurosciences						3	7	15
dont femmes						0	3	12
Doctorat en neurosciences des Universités de Genève et de Lausanne				1	3	3	6	11
dont femmes				1	1	1	3	6
Unité de Technologie de Formation et Apprentissage (TECFA)	32	29	25	21	25	34	25	19
dont femmes	10	11	13	13	16	20	15	10
Master spécialisé en sciences et technologie de l'apprentissage et de la formation (MALTT)				13	21	31	24	19
dont femmes				8	13	17	14	10
DES en sciences et technologies de l'apprentissage et de la formation								
dont femmes								
DESS en sciences et technologies de l'apprentissage et de la formation	32	29	25	8	4	3	1	
dont femmes	10	11	13	5	3	3	1	

2.7.2. FPSE - étudiants - suite

	2002	2003	2004	2005	2006	2007	2008	2009
SECTION DE PSYCHOLOGIE	1'148	1'074	1'027	1'005	878	814	778	795
dont femmes	944	870	845	817	726	680	658	664
Licence en psychologie	906	830	770	238	58	8	1	1
dont femmes	740	678	643	199	49	7	1	1
Equivalence de la licence en psychologie		4	11	13	2	1		
dont femmes		3	8	10	2	1		
Diplôme de logopédie	25	23	30	26	21	3	1	
dont femmes	25	22	29	25	19	3	1	
Bachelor en psychologie				471	442	428	421	444
dont femmes				380	364	357	361	381
Certificat complémentaire en psycholinguistique					4	4	12	9
dont femmes					4	4	12	9
Certificat complémentaire en psychologie					3	3	5	3
dont femmes					2	1	1	3
Certificat complémentaire en fondements psychologiques de la logopédie					4	3	3	
dont femmes					4	3	3	
Certificat complémentaire de formation de base en psychologie générale							2	3
dont femmes							2	3
Master en logopédie					24	45	42	45
dont femmes					24	44	38	42
Master en psychologie					135	153	157	151
dont femmes					114	135	141	130
DES / DEA en psychologie	19	13	13	19	12	8	2	
dont femmes	17	11	11	15	12	8	2	
DES / DEA en psychologie sociale	4	9	3	3	3			
dont femmes	2	6	1	1	2			
Diplôme européen d'études approfondies en psychologie sociale	8	3	9	20	10	4	3	
dont femmes	8	3	6	16	8	2	2	
DES / DEA en psychologie cognitive et expérimentale	11	12	10	19	7	1		
dont femmes	7	7	8	14	4	0		
DES en psychologie clinique	25							1
dont femmes	21							1
DESS en psychologie clinique	73	110	109	122	66	26	5	
dont femmes	67	96	94	110	60	24	5	
DESS en psychologie et ressources humaines	25	16	7	1				
dont femmes	20	10	4	0				
DES en psychologie et ressources humaines	9			1				
dont femmes	5			0				
DESS CUSO en psychologie de l'enfant et de l'adolescent		2	5	6	3			
dont femmes		1	3	5	3			
MAS en psychologie clinique						22	3	
dont femmes						20	3	
MAS en évaluation et intervention psychologiques							22	22
dont femmes							18	21
MAS en neuropsychologie clinique						12	6	13
dont femmes						12	6	12
MAS en psychologie de l'enfant et de l'adolescent						1	4	3
dont femmes						1	4	3
Doctorants en psychologie	43	52	60	66	84	92	89	87
dont femmes	32	33	38	42	55	58	58	58

2.7.2. FPSE - étudiants - suite

	2002	2003	2004	2005	2006	2007	2008	2009
SECTION DES SCIENCES DE L'ÉDUCATION	1'124	1'149	1'131	1'085	1'030	1'019	995	1025
dont femmes	851	858	848	827	807	798	789	816
Licences	985	989	965	910	537	433	341	314
dont femmes	769	752	742	718	427	351	280	268
dont Licence en sc. de l'éducation - tronc commun	436	373	286	275	63	29	14	4
dont femmes	336	277	216	215	52	27	14	4
dont Licence en sc. de l'éducation	75	47	2	2				
dont femmes	59	32	1	2				
dont Licence en sc. de l'éducation - mention enseignement - LME	202	287	300	293	278	288	285	308
dont femmes	169	234	241	244	232	244	239	263
dont Licence en sc. de l'éducation - mention formation d'adultes - LMFA	40	39	51	60	40	26	5	
dont femmes	31	32	40	46	32	19	0	
dont Licence en sc. de l'éducation - mention recherche et intervention - LMRI	232	243	326	280	156	90	37	2
dont femmes	174	177	244	211	111	61	27	1
Bachelor en sciences de l'éducation					317	346	386	392
dont femmes					258	286	326	321
Certificat complémentaire éducation spéciale					3	6	10	4
dont femmes					3	5	9	4
Certificat complémentaire en sc. de l'éducation orientation généraliste					7	11	10	14
dont femmes					5	8	8	9
Certificat complémentaire en sc. de l'éducation orientation Analyse et intervention dans les systèmes éducatifs (AISE)					4	5	4	3
dont femmes					2	2	0	0
Certificat complémentaire en sc. de l'éducation orientation Formation des adultes					4	2	2	6
dont femmes					3	1	2	5
Master en sc. de l'éducation orientation Analyse et intervention dans les systèmes éducatifs (AISE)					26	37	48	61
dont femmes					21	23	34	43
Master en sc. de l'éducation orientation Formation des adultes					7	38	53	68
dont femmes					6	30	42	57
Master universitaire en éducation spéciale					4	20	34	44
dont femmes					3	16	25	34
DES / DEA en sciences de l'éducation	41	48	52	32	9			
dont femmes	22	34	31	20	5			
DESS Théories, pratiques et dispositifs de formation d'enseignants			11	11	6	1		
dont femmes			4	4	3	1		
DESS en sc. de l'éducation analyse du travail et construction de compétences professionnelles	16	17	14	27	16	11		
dont femmes	9	11	9	17	10	7		

2.7.2. FPSE - étudiants - suite

	2002	2003	2004	2005	2006	2007	2008	2009
SECTION DES SCIENCES DE L'EDUCATION - suite								
MAS analyse du travail et compétences professionnelles						9	5	13
dont femmes						3	2	8
Certificats complémentaires et de spécialisation	23	25	19	20	1	1	1	1
dont femmes	13	14	12	12	0	0	0	0
Doctorants en sciences de l'éducation	59	70	70	85	89	99	101	105
dont femmes	38	47	50	56	61	65	61	67

INSTITUT UNIVERSITAIRE DE FORMATION DES ENSEIGNANTS (IUFÉ)							136	356
dont femmes							72	192
Certificat complémentaire en didactique de la discipline et en sciences de l'éducation							136	77
dont femmes							72	46
Certificat de spécialisation de formation approfondie en didactique d'une deuxième discipline d'enseignement								14
dont femmes								5
Maîtrise universitaire spécialisée en enseignement secondaire								265
dont femmes								141

2.7.3. Diplômes délivrés par la FPSE de 2002 à 2009, par sexe et par branche d'étude

	2002	2003	2004	2005	2006	2007	2008	2009
TOTAL FPSE	530	514	504	511	583	589	577	472
dont femmes	418	412	397	417	484	492	476	387
Etudes de base (licence, 1er diplôme, bachelor, master)	394	385	373	377	443	478	435	394
dont femmes	317	319	303	320	380	406	358	332
dont Bachelors					89	172	153	124
dont femmes					78	150	121	108
dont Masters					3	76	109	136
dont femmes					2	69	95	119
Etudes approfondies (DEA/DESS)	92	96	89	87	111	85	78	43
dont femmes	72	72	68	64	82	67	66	37
dont Masters of advanced studies							36	36
dont femmes							32	30
Certificats et certificats de spécialisation	28	24	23	32	12	11	42	9
dont femmes	19	17	15	25	10	9	37	3
Doctorats	16	9	19	15	17	15	22	26
dont femmes	10	4	11	8	12	10	15	15
SECTION DE PSYCHOLOGIE (détail page suivante)								
	307	280	266	266	377	295	270	225
dont femmes	253	231	221	227	316	267	228	194
Licences / 1ers diplômes	227	214	192	198	195	57	8	2
dont femmes	183	174	161	177	166	51	7	2
Bachelors					89	120	110	85
dont femmes					78	109	86	72
Masters						47	72	87
dont femmes						44	65	81
Etudes approfondies (DEA/DESS)	70	62	63	61	81	62	62	35
dont femmes	64	55	52	47	65	55	55	31
dont Masters of advanced studies							36	28
dont femmes							32	24
Certificats complémentaires						4	11	4
dont femmes						4	11	1
Doctorat en psychologie	10	4	11	7	12	5	7	12
dont femmes	6	2	8	3	7	4	4	7
SECTION DES SC. DE L'EDUCATION (détail page suivante)								
	191	211	212	218	202	292	298	227
dont femmes	148	168	158	170	166	223	243	181
Licences	167	171	181	179	156	173	165	132
dont femmes	134	145	142	143	134	136	135	103
Bachelors						52	43	39
dont femmes						41	35	36
Masters						27	32	40
dont femmes						23	27	35
Etudes approfondies (DEA/DESS)	10	24	15	22	29	23	14	0
dont femmes	5	14	11	16	17	12	10	0
Certificats complémentaires et de spécialisation	8	11	8	10	12	7	31	5
dont femmes	5	7	2	7	10	5	26	2
Doctorat en sciences de l'éducation	6	5	8	7	5	10	13	11
dont femmes	4	2	3	4	5	6	10	5

2.7.3. FPSE - diplômes - suite

	2002	2003	2004	2005	2006	2007	2008	2009
PLURIFACULTAIRES ET AUTRES	20	13	15	23			2	14
dont femmes	14	10	13	19			1	9
Certificat complémentaire et de spécialisation plurifacultaire en neurosciences cognitives	20	13	15	22				
dont femmes	14	10	13	18				
Doctorat en neurosciences des Universités de Genève et Lausanne				1			2	3
dont femmes				1			1	3
SECTION DE PSYCHOLOGIE	307	280	266	266	377	295	270	225
dont femmes	253	231	221	227	316	267	228	194
Licence en psychologie	206	202	179	180	178	39	6	1
dont femmes	163	162	148	159	149	35	5	1
Diplôme de Logopédie (1er diplôme)	21	12	13	18	17	18	2	1
dont femmes	20	12	13	18	17	16	2	1
Bachelor en psychologie					89	120	110	85
dont femmes					78	109	86	72
Master en psychologie						47	53	66
dont femmes						44	46	61
Master en logopédie							19	21
dont femmes							19	20
Diplôme/DEA en psychologie	7	6	4	8	5	6	5	2
dont femmes	5	5	3	7	2	6	5	2
DEA/DEA européen en psychologie sociale	4	4	2	3	4	7		1
dont femmes	3	4	2	1	4	5		1
DES/DESS en psychologie clinique	39	25	34	33	55	40	20	4
dont femmes	37	22	31	28	48	37	18	4
DESS CUSO en psychologie de l'enfant et de l'adolescent				3	3	3		
dont femmes				2	2	3		
DES/DEA en psychologie cognitive expérimentale	7	11	15	7	12	6	1	
dont femmes	6	9	10	5	9	4	0	
DES/DESS en psychologie et ressources humaines	13	16	8	7	2			
dont femmes	13	15	6	4	0			
MAS en neuropsychologie clinique							13	5
dont femmes							13	5
Master en psychologie clinique							23	2
dont femmes							19	2
Maîtrise d'études avancées en évaluation et intervention psychologiques								21
dont femmes								17
Certificat complémentaire en psycholinguistique						3	6	4
dont femmes						3	6	1
Certificat complémentaire en fondements psychologiques de la logopédie						1	4	
dont femmes						1	4	
Certificat complémentaire en psychologie							1	
dont femmes							1	
Doctorat en psychologie et psychologie sociale	10	4	11	7	12	5	7	12
dont femmes	6	2	8	3	7	4	4	7

2.7.3. FPSE - diplômes - suite

	2002	2003	2004	2005	2006	2007	2008	2009
SECTION DES SCIENCES DE L'EDUCATION	191	211	212	218	202	292	298	227
dont femmes	148	168	158	170	166	223	243	181
Licence en sciences de l'éducation	48	43	40					
dont femmes	37	34	29					
Licence en sc. de l'éducation : formation d'adultes	7	10	9	9	4	17	20	6
dont femmes	3	7	8	8	3	13	18	1
Licence en sc. de l'éducation : recherche et intervention	39	43	52	71	69	54	52	31
dont femmes	30	37	37	56	60	42	35	22
Licence en sc. de l'éducation : enseignement	73	75	80	99	83	102	93	95
dont femmes	64	67	68	79	71	81	82	80
Bachelor en sciences de l'éducation						52	43	39
dont femmes						41	35	36
Master en sc. de l'éducation: analyse et intervention dans les systèmes éducatifs (AISE)						22	17	15
dont femmes						19	12	13
Master en sc. de l'éducation: formation des adultes						2	10	16
dont femmes						2	10	15
Master en sciences de l'éducation : éducation spéciale						3	5	9
dont femmes						2	5	7
DES/DEA en sciences de l'éducation	10	9	15	17	17	8		
dont femmes	5	5	11	12	14	4		
DESS en sc. de l'éducation : analyse du travail et construction des compétences professionnelles		15		5	6	7	10	
dont femmes		9		4	2	5	7	
DESS en sc. de l'éducation : théories, pratiques, dispositifs de formation d'enseignants					6	8	4	
dont femmes					1	3	3	
Certificat complémentaire en sciences de l'éducation	4	9	8	10	12			
dont femmes	2	6	2	7	10			
Certificats en sciences de l'éducation	4	2						
dont femmes	3	1						
Certificat complémentaire en éducation spéciale						3	10	
dont femmes						3	10	
Certificat complémentaire en sciences de l'éducation: formation des adultes						1	1	3
dont femmes						1	1	2
Certificat complémentaire en sciences de l'éducation: analyse et intervention dans les systèmes éducatifs							4	2
dont femmes							2	
Certificat complémentaire en sciences de l'éducation: généraliste						3	16	
dont femmes						1	13	
Doctorat en sciences de l'éducation	6	5	8	7	5	10	13	11
dont femmes	4	2	3	4	5	6	10	5
Unité de Technologie de Formation et Apprentissage (TECFA)	12	10	11	4	4	2	7	6
dont femmes	3	3	5	1	2	2	4	3
Master en sciences et technologies de l'apprentissage					3	2	5	9
dont femmes					2	2	3	3
DES/DESS en sciences et technologies de l'apprentissage	12	10	11	4	1		2	
dont femmes	3	3	5	1	0		1	

2.7.4. FPSE - Personnel- en postes EPT (Equivalents plein temps) -
Au 31 décembre de chaque année

	Fonds DIP				Tous fonds confondus			
	2006	2007	2008	2009	2006	2007	2008	2009
Professeur ordinaire	30.7	30.4	29.7	28.5	30.7	30.4	29.7	28.5
dont femmes	8	6.7	6	6	8	6.7	6	6
Professeur associé* (ex-prof. adjoint)				3.8				4.8
dont femmes				2.8				2.8
Professeur adjoint (selon ancienne LU)	13	13	12	9	15	15	13	9
dont femmes	7	6	6	4	7	6	6	4
Professeur assistant*				1				1
dont femmes				0				0
Professeur associé (selon ancienne LU)	0.25	0.25			0.25	0.31	0.06	
dont femmes	0	0			0	0	0	
Professeur titulaire (selon ancienne LU)	2.42	1.42	1.13	0.13	2.42	1.42	1.13	0.13
dont femmes	2	1	1	0	2	1	1	0
Professeur suppléant			0.33				0.33	
dont femmes			0.33				0.33	
Chargé de cours	3.62	4.4	3.27		3.62	4.67	3.27	
dont femmes	3.04	3.33	2.53		3.04	3.33	2.53	
Total corps professoral	49.99	49.47	46.43	42.23	51.99	51.8	47.5	43.43
dont femmes	20.04	17.03	15.86	12.8	20.04	17.03	15.86	12.8
Chargé de cours				3.63				3.63
dont femmes				2.11				2.11
Maître d'enseignement et de rech. (mer)	20.5	20.5	22.2	21.2	20.5	20.5	22.2	21.2
dont femmes	8.8	10.8	12	11	8.8	10.8	12	11
Chargé d'enseignement (ce)	32.56	34.13	36.96	36.0	32.56	34.13	36.96	36.33
dont femmes	20.94	21.69	34.97	24.53	20.94	21.69	24.97	24.70
Collaborateurs scientifiques				3.55				7.1
dont femmes				2.8				5.4
Maître assistant	15.1	14.2	17.7	18.1	17.2	15.2	18.9	19.1
dont femmes	7.4	9.7	12.5	13.7	9.2	10.7	13.7	14.7
Attaché de recherche*								4.0
dont femmes								3.3
Postdoctorant*				5.6				10.9
dont femmes				5.6				8.4
Assistant	103.7	90.5	83.8	74.3	125	112.6	110	94.2
dont femmes	70	61.5	57.6	50.5	83.9	75	78.7	65.8
Auxiliaire recherche et enseignement* (ex-moniteur)				6				6
dont femmes				4.6				4.6
Moniteur (selon ancienne LU)	8.1	7.6	5.8		8.1	7.6	5.8	
dont femmes	6.6	5.9	4.5		6.6	5.9	4.5	
Chercheur Marie-Curie						1	1	
dont femmes						1	1	
Total collaborateurs enseignement et recherche	179.96	166.93	166.47	168.38	203.36	191.03	194.87	202.47
dont femmes	113.75	109.6	111.57	114.54	129.45	125.1	134.87	140.01

*nouvelles fonctions dès 2009, suite au changement de Règlement sur le personnel

	Fonds DIP				Tous fonds confondus			
	2006	2007	2008	2009	2006	2007	2008	2009
Personnel scientifique et technique	20.1	16.55	15.25	12.7	25.1	21.7	18.6	14.2
dont femmes	9.1	7.65	6.3	5.8	12.9	11.5	9.05	7.1
Personnel administratif	35.9	35.05	33.05	34.05	37.6	36.6	34.8	35.2
dont femmes	29.5	29.15	27.65	28.65	31.1	30.5	29.4	29.8
Total PAT	56	51.6	48.3	46.75	62.7	58.3	53.4	49.4
dont femmes	38.6	36.8	33.95	34.45	44	42	38.45	36.9
Total du personnel FPSE	285.95	268	261.2	257.56	318.05	301.13	295.76	295.29
dont femmes	172.39	163.42	161.37	161.79	193.49	184.12	189.17	189.71

2.7.5. FPSE - Personnel- en personnes- Au 31 décembre de chaque année

	Fonds DIP				Tous fonds confondus			
	2006	2007	2008	2009	2006	2007	2008	2009
Professeur ordinaire	31	31	30	29	31	31	30	29
dont femmes	8	7	6	6	8	7	6	6
Professeur associé* (ex-prof. adjoint)				4				5
dont femmes				3				3
Professeur adjoint (selon ancienne LU)	13	13	12	9	15	15	13	9
dont femmes	7	6	6	4	7	6	6	4
Professeur assistant*				1				1
dont femmes				0				0
Professeur associé (selon ancienne LU)	1	1			1	1		
dont femmes	0	0			0	0		
Professeur titulaire (selon ancienne LU)	3	2	2	1	3	2	2	1
dont femmes	2	1	1	0	2	1	1	0
Professeur suppléant			1				1	
dont femmes			1				1	
Chargé de cours	14	17	12		14	18	12	
dont femmes	10	11	8		10	11	8	
Total corps professoral	62	64	57	44	64	67	58	45
dont femmes	27	25	22	13	27	25	22	13

*nouvelles fonctions dès 2009, suite au changement de Règlement sur le personnel

	Fonds DIP				Tous fonds confondus			
	2006	2007	2008	2009	2006	2007	2008	2009
Chargé de cours*				12				12
dont femmes				6				6
Privat Docent								2
dont femmes								2
Maître d'enseignement et de rech. (mer)	20	20	22	21	20	20	22	21
dont femmes	9	10	11	10	9	10	11	10
Chargé d'enseignement (ce)	54	56	58	54	54	56	58	54
dont femmes	32	32	35	32	32	32	35	32
Collaborateurs scientifiques*				5				9
dont femmes				3				7
Maître assistant	16	15	19	19	18	16	20	20
dont femmes	8	10	13	14	10	11	14	15
Attaché de recherche*								7
dont femmes								6
Postdoctorant*				7				13
dont femmes				7				10
Assistant	112	105	103	94	144	134	140	123
dont femmes	77	72	71	65	99	90	100	87
Auxiliaire recherche et enseignement* (ex-moniteur)				32				32
dont femmes				26				26
Moniteur (selon ancienne LU)	43	47	32		43	47	32	
dont femmes	34	36	26		34	36	26	
Chercheur Marie-Curie						1	1	
dont femmes						1	1	
Total collaborateurs enseignement et recherche	245	243	234	350	279	274	273	293
dont femmes	160	160	156	223	184	180	187	201
Personnel scientifique et technique	27	22	21	17	38	32	28	21
dont femmes	12	10	9	8	20	17	16	12
Personnel administratif	46	46	45	45	48	48	48	46
dont femmes	39	40	39	39	41	42	42	40
Total PAT	73	68	66	62	86	80	76	67
dont femmes	51	50	48	47	61	59	58	52
Total du personnel FPSE	380	375	357	350	429	421	407	405
dont femmes	238	235	226	223	272	264	267	266

*nouvelles fonctions dès 2009, suite au changement de Règlement sur le personnel



**UNIVERSITÉ
DE GENÈVE**

2.8. ETI



2.8.1. Ecole de traduction et d'interprétation - Etudiants par sexe, domicile et nationalité - diplômes délivrés - personnel académique et étudiants nouveaux

2.8.1.1. Etudiants, diplômes et personnel académique, sur 8 ans

	2002	2003	2004	2005	2006	2007	2008	2009	Variation	
									08/07	09/08
Total d'étudiants	451	449	425	417	428	472	468	503	-0.85%	7.48%
Hommes	85	82	91	88	92	92	82	92		
Femmes	366	367	334	329	336	380	386	411	1.58%	6.48%
	81.15%	81.74%	78.59%	78.90%	78.50%	80.51%	82.48%	81.71%		
Suisses	199	194	195	203	220	224	211	231		
Etrangers	252	255	230	214	208	248	257	272	3.63%	5.84%
	55.88%	56.79%	54.12%	51.32%	48.60%	52.54%	54.91%	54.08%		
Total des diplômes délivrés*	81	109	106	114	87	101	173	137	71.29%	-20.80%
dont femmes	68	89	88	93	73	78	146	112		
dont doctorats						3	3	2		
dont femmes						3	1	2		
Personnel académique en postes «équivalents plein temps» (EPT) toutes sources de rémunération confondues										
Total corps professoral	14.65	13.9	12.18	9.72	10.4	11.35	11.85	11.85	4.41%	0.0%
dont femmes	5.8	4.8	3.63	3.6	3.13	3.8	3.8	3.8		
dont prof. ordinaires	10.85	10.6	9.6	6.8	7.6	10.1	11.1	11.6	9.9%	4.50%
dont femmes	3.3	3.3	2.3	2.3	2.3	3.3	3.3	3.8		
Total collaborateurs de l'enseignement et de la recherche	43.12	49.8	49.6	46.67	53.18	51.94	50.47	46.33		
dont femmes	30.73	35.02	33.3	32.8	36.1	34.98	36.1	33.36		
dont maîtres d'enseignement et de recherche	1	1	2	2	2	1	1	1		
dont femmes	1	1	1	1	1	0	0			

Les dates des extractions utilisées pour ces données sont en page 7

*y compris les diplômes de formation continue

2.8.1.2 Etudiants par domicile* au moment de l'obtention du diplôme de fin d'études secondaires

	2002	2003	2004	2005	2006	2007	2008	2009
Total Ecole de traduction et d'interprétation	451	449	425	417	428	472	468	503
Domicile à Genève	30	35	37	43	57	69	48	56
	6.65%	7.80%	8.71%	10.31%	13.32%	14.62%	10.26%	11.13%
Domicile ailleurs en Suisse	170	165	159	170	177	177	172	188
	37.69%	36.75%	37.41%	40.77%	41.36%	37.5%	36.75%	37.38%
Domicile à l'étranger	251	249	229	204	194	226	248	259
	55.65%	0.00%	53.88%	48.92%	45.33%	47.88%	52.99%	51.49%

*domicile légal avant le début des études

2.8.1.3 Etudiants nouveaux à l'Université de Genève et inscrits à l'école de traduction et d'interprétation

	2002	2003	2004	2005	2006	2007	2008	2009
Total Nouveaux étudiants	107	92	86	105	116	117	118	129
dont femmes	88	77	63	85	93	99	99	101
Selon le domicile avant le début des études								
Domicile à Genève	1	10	6	10	13	20	9	12
Domicile ailleurs en Suisse	37	40	33	52	42	28	40	41
Domicile à l'étranger	69	42	47	43	61	69	69	76
Nouveaux étudiants selon le niveau d'études								
Études de base (Bachelors, Masters, Licences, diplômes)	74	75	56	96	109	104	117	129
Etudes approfondies (DES/DEA/DESS)	29	13	23	5				
Certificats, stages et autres	4	4	6	4	7	13	1	
Doctorants			1					

2.8.2. Etudiants de l'école de traduction et d'interprétation de 2002/03 à 2009/10, détail par niveau d'étude et par sexe

	2002	2003	2004	2005	2006	2007	2008	2009
TOTAL ETI	451	449	425	417	428	472	468	503
dont femmes	366	367	334	329	336	380	386	411
Etudes de base (Licences, 1er diplômes, Baccalauréats, Maîtrises)	376	359	338	346	368	425	433	473
dont femmes	315	301	273	276	293	341	357	388
dont Baccalauréats universitaires				137	207	243	224	232
dont femmes				108	168	200	184	187
dont Maîtrises universitaires				32	75	133	198	238
dont femmes				19	52	101	163	198
Etudes approfondies (DEA/DESS)	64	73	66	47	30	10	4	2
dont femmes	43	55	49	34	19	8	3	1
Certificats	1				1	1	3	3
dont femmes	1				1	1	3	2
Stages / étudiants libres	10	15	13	13	16	19	16*	11
dont femmes	7	10	6	10	12	16	13*	9
Doctorants	0	2	8	11	13	17	12	14
dont femmes	0	1	6	9	11	14	10	11

* les assistants de l'Union Européenne exmatriculés en 2006 ont été réimmatriculés en 2008.

UNITE MULTILINGUE D'INTERPRETATION	40	27	28	32	35	42	46	39
dont femmes	36	24	21	24	29	34	40	28
Maîtrise en en interprétation de conférence				13	25	35	43	36
dont femmes				10	21	29	37	26
Certificat complémentaire en interprétation de conférence					1		2	2
dont femmes					1		2	1
Diplôme d'interprète de conférence (1er diplôme)	37	25	26	13	3	2		
dont femmes	33	23	20	9	2	1		
DEA en interprétation	3	1	1	3	3	1		
dont femmes	3	1	1	3	3	1		
Doctorants en interprétation		1	1	3	3	4	1	1
dont femmes				2	2	3	1	1

2.8.2. ETI - étudiants - suite

2002	2003	2004	2005	2006	2007	2008	2009
------	------	------	------	------	------	------	------

ETI (général)	411	422	397	385	393	430	422	464
dont femmes	330	343	313	305	307	346	346	383
Licence en traduction	170	332	311	163	82	46	11	3
dont femmes	146	277	253	140	71	39	10	3
Diplôme de traducteur (1er diplôme)	169	2	1	1	1	1		
dont femmes	136	1	0	0	0	0		
Baccalauréat en communication multilingue				137	207	243	224	232
dont femmes				108	168	200	184	187
Maîtrise en traduction				18	34	24	76	79
dont femmes				8	21	18	66	68
Maîtrise en traduction : traduction spécialisée				1	15	56	60	101
dont femmes				1	10	39	46	86
Maîtrise en traduction : terminologie					1	7	5	7
dont femmes					0	5	2	5
Maîtrise en traduction : traductique						5	7	10
dont femmes						4	5	9
Maîtrise en traduction : traductologie						6	7	5
dont femmes						6	7	4
Certificat complémentaire en traduction						1	1	1
dont femmes						1	1	1
DEA en traduction	4	9	11	8	7	4	2	1
dont femmes	3	9	11	8	7	4	2	1
DEA en traitement informatique multilingue	6	10	7	5				
dont femmes	5	7	5	4				
DESS en traduction juridique	9	5	2					
dont femmes	7	3	1					
DESS en terminologie	22	22	20	10	6	3	2	1
dont femmes	13	15	17	7	2	1	1	0
DESS en traduction assistée par ordinateur (TAO)	20	26	25	21	14	2		
dont femmes	12	20	14	12	7	2		
Certificat de spécialisation en traduction assistée par ordinateur	1							
dont femmes	1							
International students diploma			6	1	7	12		
dont femmes			3	1	6	10		
Stages de spécialisation	5	12	5	7	6	1	15	9
dont femmes	3	8	2	4	3	0	12	7
Etudiants libres	5	3	2	5	3	6	1	2
dont femmes	4	2	1	5	3	6	1	2
Doctorants en gestion de la communication multilingue						1	1	5
dont femmes						0	0	4
Doctorants en traduction/traductologie			3	3	4	5	4	1
dont femmes			3	3	4	5	4	0
Doctorants en traitement informatique multilingue		1	4	5	6	7	6	7
dont femmes		1	3	4	5	6	5	6

2.8.3. Diplômes délivrés par l'école de traduction et d'interprétation de 2002 à 2009, par sexe et par branche d'étude

	2002	2003	2004	2005	2006	2007	2008	2009
TOTAL ETI	81	109	106	114	87	101	173	137
dont femmes	68	89	88	93	73	78	146	112
Etudes de base (licence, baccalauréats, maîtrises)	56	69	62	78	66	77	132	121
dont femmes	49	55	55	60	57	62	111	99
dont Baccalauréats universitaires					4	34	65	66
dont femmes					4	27	59	54
dont Maîtrises universitaires					1	10	29	54
dont femmes					0	8	21	46
Etudes approfondies (DEA/DESS)	22	36	44	36	19	20	36	12
dont femmes	18	31	33	33	14	12	32	9
dont MAS de formation continue							30	10
dont femmes							28	7
Certificats complémentaires et de spécialisation	3	4			2	1	2	2
dont femmes	1	3			2	1	2	2
Doctorats						3	3	2
dont femmes						3	1	2
UNITE MULTILINGUE D'INTERPRETATION	11	18	18	8	8	11	14	20
dont femmes	9	16	16	8	7	8	12	17
Maîtrise en interprétation de conférence						5	9	17
dont femmes						5	9	14
Certificat complémentaire en interprétation de conférence					2	1	1	2
dont femmes					2	1	1	2
Diplôme d'interprète de conférence (form. approf.)	10	16	16	8	5	3	1	
dont femmes	9	14	14	8	4	0	0	
DEA en interprétation	1	2	2		1	2	1	
dont femmes		2	2		1	2	1	
Doctorats en interprétation							2	1
dont femmes							1	1
FORMATION CONTINUE 6o crédits ECTS								
MAS pour formateur d'interprètes de conférence							30	10
dont femmes							28	7

2.8.3. ETI - diplômes - suite

2002	2003	2004	2005	2006	2007	2008	2009
------	------	------	------	------	------	------	------

ETI (général)	70	91	88	106	79	90	129	107
dont femmes	59	73	72	85	66	70	106	88
Licence en traduction	45	68	62	77	61	33	37	9
dont femmes	40	54	55	59	53	27	31	8
Diplôme de traducteur (1er dipl.)	11	1	0	1			1	
dont femmes	9	1	0	1			0	
Baccalauréat en communication multilingue					4	34	65	66
dont femmes					4	27	59	54
Maîtrise en traduction : traduction spécialisée					1	5	14	21
dont femmes					0	3	7	16
Maîtrise en traduction : terminologie							3	1
dont femmes							3	0
Maîtrise en traduction : traductique							2	3
dont femmes							1	3
Maîtrise en traduction : traductologie							1	4
dont femmes							1	4
Certificat complémentaire en traduction							1	
dont femmes							1	
DEA en traitement informatique multilingue	3	4	3	2	2			
dont femmes	2	2	2	1	2			
DEA en traduction	4	1	1	5	2	3	2	1
dont femmes	3	1	1	5	2	3	2	1
DESS en traduction assistée par ordinateur	2	5	11	10	5	9	1	
dont femmes	2	5	6	9	2	5	1	
DESS en terminologie	2	4	7	8	4	3	1	1
dont femmes	2	3	5	8	3	2	0	1
DESS en traduction juridique		4	4	3				
dont femmes		4	3	2				
Certificat de spécialisation en traduction assistée par ordinateur	1	4						
dont femmes		3						
Certificat de spécialisation en terminologie	2							
dont femmes	1							
Doctorat en traitement informatique multilingue						2	1	1
dont femmes						2	0	1
Doctorat en traductologie						1		
dont femmes						1		

2.8.4. Ecole de traduction et d'interprétation - Personnel - en postes EPT (Equivalents plein temps). Au 31 décembre de chaque année

	FONDS DIP				TOUS FONDS CONFONDUS			
	2006	2007	2008	2009	2006	2007	2008	2009
Professeur d'école	7.6	10.1	11.1	11.6	7.6	10.1	11.1	11.6
dont femmes	2.3	3.3	3.3	3.8	2.3	3.3	3.3	3.8
Professeur associé (selon ancienne LU)	0.3				0.3			
dont femmes	0				0			
Professeur titulaire (selon ancienne LU)	1.25	0.42			1.25	0.42		
dont femmes	0	0			0	0		
Professeur suppléant	1.25	0.5	0.75		1.25	0.5	0.75	
dont femmes	0.83	0.5	0.5		0.83	0.5	0.5	
Chargé de cours		0.33				0.33		
dont femmes		0				0		
Total corps professoral	10.4	11.35	11.85	11.6	10.4	11.35	11.85	11.6
dont femmes	3.13	3.8	3.8	3.8	3.13	3.8	3.8	3.8
Chargé de cours				0.25				0.25
dont femmes				0				0
Maître d'enseignement et de rech. (mer)	2	1	1	1	2	1	1	1
dont femmes	1	0	0	0	1	0	0	0
Chargé d'enseignement (ce)	27.88	29.64	28.7	28.52	27.88	29.64	28.87	28.69
dont femmes	20.3	21.88	22.03	21.55	20.3	21.88	22.2	21.72
Maître assistant	1.3	2.4	2.4	1.4	3.3	4	4.2	2.4
dont femmes	0	1.4	1.4	1.4	0	1.4	1.4	1.4
Assistant	14.3	11.1	12.3	10.45	18.4	15.9	15	12.45
dont femmes	11.5	9.1	10.4	8.85	13.8	10.9	11.1	8.85
Auxiliaire recherche et enseignement* (ex-moniteur)				1.8				1.8
dont femmes				1.4				1.4
Moniteur (selon ancienne LU)	1.4	1.4	1.4		1.6	1.4	1.4	
dont femmes	0.8	0.8	1.4		1	0.8	1.4	
Total collaborateurs enseignement et recherche	46.88	45.54	45.8	43.42	53.18	51.94	50.47	46.59
dont femmes	33.6	33.18	35.23	33.20	36.1	34.98	36.1	33.37
Personnel scientifique et technique	2.6	2.1	2.5	2.5	2.9	2.5	2.5	2.5
dont femmes	0.5	0.5	0.5	0.5	0.5	0.5	0.5	0.5
Personnel administratif	9.6	9.9	9.6	8.4	9.9	9.9	9.6	8.4
dont femmes	8.3	8.6	8.3	7.1	8.6	8.6	8.3	7.1
Total PAT	12.2	12	12.1	10.9	12.8	12.4	12.1	10.9
dont femmes	8.8	9.1	8.8	7.6	9.1	9.1	8.8	7.6
Total du personnel ETI	69.48	68.89	69.75	65.92	76.38	75.69	74.42	69.09
dont femmes	45.53	46.08	47.83	44.60	48.33	47.88	48.7	44.77

*nouvelles fonctions dès 2009, suite au changement de Règlement sur le personnel

2.8.5. Ecole de Traduction et d'Interprétation - Personnel - en personnes. Au 31 décembre de chaque année

	FONDS DIP				TOUS FONDS CONFONDUS			
	2006	2007	2008	2009	2006	2007	2008	2009
Professeur d'école	9	11	12	12	9	11	12	12
dont femmes	3	4	4	4	3	4	4	4
Professeur associé (selon ancienne LU)	1				1			
dont femmes	0				0			
Professeur titulaire (selon ancienne LU)	2	1			2	1		
dont femmes	0	0			0	0		
Professeur suppléant	2		1		2		1	
dont femmes	1		0		1		0	
Chargé de cours		1				1		
dont femmes		0				0		
Total corps professoral	14	13	13	12	14	13	13	12
dont femmes	4	4	4	4	4	4	4	4
Chargé de cours*				1				1
dont femmes				0				0
Maître d'enseignement et de rech. (mer)	2	1	1	1	2	1	1	1
dont femmes	1	0	0	0	1	0	0	0
Chargé d'enseignement (ce)	79	87	85	80	79	87	86	80
dont femmes	55	63	64	58	55	63	65	58
Maître assistant	1	3	3	2	4	5	5	3
dont femmes	0	2	2	2	0	2	2	2
Assistant	19	16	17	15	22	20	20	17
dont femmes	15	13	14	13	16	14	15	13
Auxiliaire recherche et enseignement* (ex-moniteur)				9				9
dont femmes				7				7
Moniteur (selon ancienne LU)	7	7	7	9	8	7	7	9
dont femmes	4	4	7	7	5	4	7	7
Total collaborateurs enseignement et recherche	108	114	113	108	115	120	119	111
dont femmes	75	82	87	80	77	83	89	80
Personnel scientifique et technique	4	3	3	3	4	3	3	3
dont femmes	1	1	1	1	1	1	1	1
Personnel administratif	13	13	13	11	14	13	13	11
dont femmes	11	11	11	9	12	11	11	9
Total PAT	17	16	16	14	18	16	16	14
dont femmes	12	12	12	10	13	12	12	10
Total du personnel ETI	139	143	142	134	147	149	148	137
dont femmes	91	98	103	94	94	99	105	94

*nouvelles fonctions dès 2009, suite au changement de Règlement sur le personnel



**UNIVERSITÉ
DE GENÈVE**

2.9. INSTITUT D'ARCHITECTURE



**L'INSTITUT EST FERMÉ
ET N'ACCUEILLE PLUS DE
NOUVEAUX ÉTUDIANTS**

2.9.1. Institut d'architecture - Etudiants par sexe, domicile et nationalité - diplômes délivrés - personnel académique et étudiants nouveaux

2.9.1.1. Etudiants, diplômes et personnel académique, sur 8 ans

	2002	2003	2004	2005	2006	2007	2008	2009	VARIATION	
									08/07	09/08
Total d'étudiants	272	282	262	236	128	69	39	23	-43.48%	-41.00%
Hommes	159	165	156	132	74	41	26	18		
Femmes	113	117	106	104	54	28	13	5	-53.57%	-61.53%
	41.54%	41.49%	40.30%	44.07%	42.19%	40.58%	33.33%	21.73%		
Suisses	68	58	53	42	19	14	8	3		
Etrangers	204	224	209	194	109	55	31	20	-43.64%	-35.48%
	75.00%	79.43%	79.77%	82.20%	85.16%	79.71%	79.49%	86.96%		
Total des diplômes délivrés	31	54	43	51	87	63	27	8	-57.14%	-70.37%
dont femmes	16	21	19	18	39	25	14	4		
dont doctorats	1		3		2	2	1	6		
dont femmes					2	0	0	3		
Personnel académique en postes «équivalents plein temps» (EPT) toutes sources de rémunération confondues										
Total corps professoral	9.68	9.70	8.64	8.06	6.88	5.35	2.65	1.42	-50.47%	-46.23%
dont femmes	0.88	0.25	0.25	0.25	0.25					
dont prof. ordinaires	3.55	3.55	2.8	2.8	3	3	0.8	0.8	-73.33%	0.0%
dont femmes										
Total collaborateurs de l'enseignement et de la recherche	22.78	22.62	21.42	18.85	20.67	20	4.2			
dont femmes	7.4	6.88	6.75	6.97	6	7.6	1.3			
dont maîtres d'enseignement et de recherche	3.1	2.1	2.1	1.5	2.8	2.5	1.3			
dont femmes	0.5	0.5	0.5	0.5	0.5	0.5				

A partir du semestre d'automne 2007, l'institut n'accepte plus d'étudiants nouveaux

2.9.1.2 Etudiants par domicile* au moment de l'obtention du diplôme de fin d'études secondaires

	2002	2003	2004	2005	2006	2007	2008	2009
Total Institut d'Architecture	272	282	262	236	128	69	39	23
Domicile à Genève	34	29	34	31	16	10	5	3
	12.50%	10.28%	12.98%	13.14%	12.50%	14.49%	12.82%	13.04%
Domicile ailleurs en Suisse	29	26	26	16	10	5	4	1
	10.66%	9.22%	9.92%	6.78%	7.81%	7.25%	10.26%	4.35%
Domicile à l'étranger	209	227	202	189	102	54	30	19
	76.84%	80.50%	77.10%	80.08%	79.69%	78.26%	76.92%	82.61%

*domicile légal avant le début des études

2.9.1.3 Etudiants nouveaux à l'Université de Genève et inscrits à l'institut d'architecture

	2002	2003	2004	2005	2006
Total Nouveaux étudiants	45	48	37	15	4
dont femmes	22	21	20	8	3
Selon le domicile avant le début des études					
Domicile à Genève	1	2	3		
Domicile ailleurs en Suisse	5	1	3	2	
Domicile à l'étranger	39	45	31	13	4
Nouveaux étudiants selon le niveau d'études					
Etudes de base (licence et diplôme)	12	8	14	5	3
Etudes approfondies (DES/DEA)	33	38	18	10	
Certificats, stages et autres		2	1		
Doctorants			4		1

A partir du semestre d'automne 2007, l'institut n'accepte plus d'étudiants nouveaux

2.9.2. Etudiants de l'institut d'architecture de 2002/03 à 2009/10, détail par niveau d'étude et par sexe

	2002	2003	2004	2005	2006	2007	2008	2009
TOTAL Institut d'Architecture	271	281	262	236	128	69	39	23
dont femmes	113	117	106	104	54	28	13	5
Diplôme d'architecte (1er diplôme)	59	47	57	43	30	8		
dont femmes	23	17	24	17	12	2		
DES / DEA	125	124	105	106	47	18	2	
dont femmes	56	55	45	52	24	12	1	
DESS	74	90	71	48	13	2	1	
dont femmes	31	38	28	23	7	1	0	
Étudiants libres / Stages de spécialisation	0	3	3			1	1	
dont femmes	0	2	1			0	0	
Doctorants	13	17	26	39	38	40	35	23
dont femmes	3	5	8	12	11	13	12	5
Diplôme d'architecte	59	47	57	43	30	8		
dont femmes	23	17	24	17	12	2		
DEA : urbanisme et aménagement du territoire	37	42	34	33	17	12	1	
dont femmes	16	19	15	18	12	8	0	
DES : urbanisme et aménagement du territoire	20	8	6	3				
dont femmes	7	2	3	2				
DEA : sauvegarde du patrimoine bâti moderne et contemporain	21	27	23	24	9	4	1	
dont femmes	11	16	13	15	5	3	1	
DES : sauvegarde du patrimoine bâti	9	4	2	3	1			
dont femmes	5	2	1	2	0			
DEA : architecture et paysage	14	14	15	20	12			
dont femmes	6	5	3	7	5			
DEA : architecture et santé	7	14	14	16	8	2		
dont femmes	4	6	6	5	2	1		
DES / DEA : architecture et arts appliqués	11	13	9	6				
dont femmes	5	4	3	2				
DES : management urbain de la construction	6	2	2	1				
dont femmes	2	1	1	1				
DESS management urbain	36	37	31	27	5	1	1	
dont femmes	15	14	11	10	2	0	0	
DESS écologie humaine : développement durable des espaces et sociétés à fortes contraintes	38	53	40	21	8	1		
dont femmes	16	24	17	13	5	1		
Étudiants libres / Stages de spécialisation		3	3			1	1	
dont femmes		2	1			0	0	
Doctorants en architecture	13	17	26	39	38	40	35	23
dont femmes	3	5	8	12	11	13	12	5

2.9.3. Diplômes délivrés par l'institut d'architecture de 2002 à 2009, par sexe

	2002	2003	2004	2005	2006	2007	2008	2009
Total Institut d'Architecture	31	54	43	51	87	63	27	8
dont femmes	16	21	19	18	39	25	14	4
Diplôme (1ers diplôme)	9	16	7	13	11	28	11	
dont femmes	6	7	4	6	4	11	4	
DES / DEA	20	23	19	21	38	25	15	2
dont femmes	10	9	9	7	17	10	10	1
DESS	1	15	14	17	36	8		
dont femmes	0	5	6	5	16	4		
Doctorats	1		3		2	2	1	6
dont femmes	0		0		2	0	0	3
Diplôme d'architecte	9	16	7	13	11	28	11	
dont femmes	6	7	4	6	4	1	4	
DEA : architecture et paysage	7	4	5	3	4	9		
dont femmes	4	1	3	0	1	3		
DEA : sauvegarde du patrimoine bâti moderne et con- temporain	1	2	4	1	8	5	3	
dont femmes	1	2	2	0	4	3	2	
DES : sauvegarde du patrimoine bâti	1	1						
dont femmes	1	0						
DEA : architecture et arts appliqués				4				
dont femmes				2				
DES : architecture et arts appliqués	1							
dont femmes	0							
DEA : urbanisme et aménagement du territoire	1	5	7	10	15	4	10	1
dont femmes		1	4	3	6	2	7	0
DES : urbanisme et aménagement du territoire	4	8	2	1	3			
dont femmes	1	3	0	1	2			
DEA : architecture et santé	4	1	1	2	7	7	2	1
dont femmes	2	1	0	1	3	2	1	1
DES : management urbain et de la construction	1	2			1			
dont femmes	1	1			1			
DESS management urbain	1	2	3	1	20	3		
dont femmes		1	0	0	8	1		
DESS écologie humaine		13	11	16	16	5		
dont femmes		4	6	5	8	3		
Doctorat en architecture	1		3		2	2	1	6
dont femmes	0		0		2	0	0	3

2.9.4. Institut d'Architecture - Personnel - en postes EPT (Equivalents plein temps) - Toutes sources de rémunération confondues. Au 31 décembre de chaque année

	FONDS DIP				TOUS FONDS CONFONDUS			
	2006	2007	2008	2009	2006	2007	2008	2009
Professeur ordinaire	3	3	0.8	0.8	3	3	0.8	0.8
dont femmes	0	0	0	0	0	0	0	0
Professeur adjoint (selon ancienne LU)	2.1	2.1	1.6	0.5	2.1	2.1	1.6	0.5
dont femmes	0	0	0	0	0	0	0	0
Chargé de cours	1.78	0.25	0.25		1.78	0.25	0.25	
dont femmes	0.25	0	0		0.25	0	0	
Total corps professoral	6.88	5.35	2.65	1.3	6.88	5.35	2.65	1.3
dont femmes	0.25	0	0	0	0.25	0	0	0
Chargé de cours				0.13				0.13
dont femmes				0				0
Maître d'enseignement et de rech. (mer)	4.1	4.5	1.3		4.1	4.5	1.3	
dont femmes	0.8	0.5	0		0.8	0.5	0	
Chargé d'enseignement (ce)	4.17	1.5	1.5		4.67	2	1.5	
dont femmes	1	0.5	0.5		1	0.5	0.5	
Maître assistant	2.3	3.2			2.3	3.2		
dont femmes	0	1.3			0	1.3		
Assistant	6.8	8.5	0.8		8.4	10.3	1.4	
dont femmes	2.6	4.1	0.8		4.2	5.3	0.8	
Moniteur (selon ancienne LU)	1.2				1.2			
dont femmes	0				0			
Total collaborateurs enseignement et recherche	18.57	17.7	3.6	0.13	20.67	20	4.2	0.13
dont femmes	4.4	6.4	1.3	0	6	7.6	1.3	0
Personnel scientifique et technique	5.5	2	2.25		5.9	2	3.95	
dont femmes	2	1	1		2	1	1	
Personnel administratif	10.5	8.15	1.25		10.5	8.15	1.25	
dont femmes	7.7	5.35	0.5		7.7	5.35	0.5	
Total PAT	16	10.15	3.5		16.4	10.15	5.2	
dont femmes	9.7	6.35	1.5		9.7	6.35	1.5	
Total du personnel Sciences	41.45	33.2	9.75	1.43	43.95	35.5	12.05	1.43
dont femmes	14.35	12.75	2.8	0	15.95	13.95	2.8	0

*nouvelles fonctions dès 2009, suite au changement de Règlement sur le personnel

2.9.5. Institut d'Architecture - Personnel - en personnes. Au 31 décembre de chaque année

	FONDS DIP				TOUS FONDS CONFONDUS			
	2006	2007	2008	2009	2006	2007	2008	2009
Professeur ordinaire	3	3	1	1	3	3	1	1
dont femmes	0	0	0	0	0	0	0	0
Professeur adjoint (selon ancienne LU)	3	3	3	1	3	3	3	1
dont femmes	0	0	0	0	0	0	0	0
Chargé de cours	7	2	2		7	2	2	
dont femmes	1	0	0		1	0	0	
Total corps professoral	13	8	6	2	13	8	6	2
dont femmes	1	0	0	0	1	0	0	0
Chargé de cours*				1				1
dont femmes				0				0
Maître d'enseignement et de rech. (mer)	5	5	1		5	5	1	
dont femmes	1	1	0		1	1	0	
Chargé d'enseignement (ce)	9	3	3		10	4	3	
dont femmes	2	1	1		2	1	1	
Maître assistant	3	4			3	4		
dont femmes	0	1			0	1		
Assistant	8	10	1		10	13	2	
dont femmes	3	5	1		5	7	1	
Moniteur (selon ancienne LU)	3				3			
dont femmes	0				0			
Total collaborateurs enseignement et recherche	28	22	5	1	31	26	6	1
dont femmes	6	8	2	0	8	10	2	0
Personnel scientifique et technique	7	3	3		7	3	7	
dont femmes	3	1	1		3	1	1	
Personnel administratif	14	11	1		14	11	1	
dont femmes	10	7	0		10	7	0	
Total PAT	21	14	4		21	14	8	
dont femmes	13	8	1		13	8	1	
Total du personnel Sciences	62	44	15	3	65	48	20	3
dont femmes	20	16	3	0	22	18	3	0

*nouvelles fonctions dès 2009, suite au changement de Règlement sur le personnel



**UNIVERSITÉ
DE GENÈVE**

2.10. IEUG/

IUFE



2.10.1 Centres et Instituts Interfacultaires - Etudiants par sexe, domicile et nationalité -diplômes délivrés -personnel académique et étudiants nouveaux

2.10.1.1. IEUG Etudiants et diplômes, sur 8 ans

	2002	2003	2004	2005	2006	2007	2008	2009	Variation	
									08/07	09/08
Total d'étudiants	87	102	95	109	128	92	73	84	-20.65%	15.07
Hommes	35	33	29	42	44	33	28	28		
Femmes	52	69	66	67	84	59	45	56	-23.73%	24.44%
	59.77%	67.65%	69.47%	61.47%	65.63%	64.13%	61.64%	66.67%		
Suisses	18	17	14	18	22	17	20	26		
Etrangers	69	85	81	91	106	75	53	58	-29.33%	9.43%
	79.31%	83.33%	85.26%	83.49%	82.81%	81.52%	72.6%	69.05%		
Total des diplômes délivrés*	32	37	36	40	35	58	65	47	12.07%	-27.69%
dont femmes	22	21	26	28	20	38	33	20		

Depuis 1999, l'IEUG fait partie des offres en formation pluridisciplinaires de l'Université de Genève.

Le corps enseignant et le personnel dépendent de la Faculté des lettres, de droit et de SES.

2.10.1.2 Etudiants par domicile* au moment de l'obtention du diplôme de fin d'études secondai-

	2002	2003	2004	2005	2006	2007	2008	2009
Total IEUG	87	102	95	109	128	92	73	84
Domicile à Genève	10	9	7	13	18	14	12	14
	11.49%	8.82%	7.29%	11.93%	14.06%	15.22%	16.44%	16.67%
Domicile ailleurs en Suisse	9	8	9	10	7	4	9	11
	10.34%	7.84%	9.38%	9.17%	5.47%	4.35%	12.33%	13.1%
Domicile à l'étranger	68	85	79	86	103	74	52	59
	78.16%	83.33%	83.16%	78.90%	80.47%	80.43%	71.23%	70.24%

*domicile légal avant le début des études

Les dates des extractions utilisées pour ces données sont en page 7

2.10.1.3 Etudiants nouveaux à l'Université de Genève et inscrits à

	2002	2003	2004	2005	2006	2007	2008	2009
Total Nouveaux étudiants	23	41	28	34	37	14	20	18
dont femmes	16	30	20	23	27	9	15	13
Selon le domicile avant le début des études								
Domicile à Genève					1			1
Domicile ailleurs en Suisse	1	3	2	1	1		4	2
Domicile à l'étranger	22	38	26	33	35	14	16	15
Nouveaux étudiants selon le niveau d'études								
Études de base (Masters)			9	9	14	4	20	18
Études approfondies (DES/DEA)	23	38	19	25	23	10		
Certificats, stages et autres		3						

* y compris diplôme en formation continue

2.10.1.4. Etudiants de l'IEUG de 2002/2003 à 2009/10, détail par niveau d'étude et par sexe

	2002	2003	2004	2005	2006	2007	2008	2009
TOTAL INST. EUROPEEN DE L'UNIVERSITE DE GENEVE	87	102	96	109	128	92	73	84
dont femmes	52	69	67	67	72	59	45	56
Maîtrise en études européennes			18	29	47	35	58	78
dont femmes			13	20	31	23	37	52
DES / DEA en études européennes	85	97	75	80	81	57	14	4
dont femmes	51	66	51	47	53	36	8	3
Stages / étudiants libres	2	5	2				1	2
dont femmes	1	3	2				0	1

Depuis 1999, l'Institut européen fait partie des offres en formation pluridisciplinaires de l'Université de Genève. Entre 2001 et 2004 des Boursiers de la Confédération ont été immatriculés en tant qu'étudiants libres.

2.10.1.5. Diplômes délivrés par l'IEUG de 2001/2002 à 2008/09, par sexe

	2002	2003	2004	2005	2006	2007	2008	2009
TOTAL INST. EUROPEEN DE L'UNIVERSITE DE GENEVE	32	37	36	40	35	58	65	47
dont femmes	22	21	26	28	20	38	33	20
Maîtrise en études européennes : économie, politique et sociétés				2	1	6	12	5
dont femmes				2	1	4	8	2
Maîtrise en études européennes : institutions, droit et sociétés					2	4	2	5
dont femmes					2	4	0	4
Maîtrise en études européennes : cultures et sociétés						4	2	1
dont femmes						3	2	1
DEA en études européennes: cultures et sociétés	5	9	4	6	5	6	7	1
dont femmes	3	5	4	6	3	5	3	0
DEA en études européennes : économie et société	12	14	15	18	18	12	12	5
dont femmes	10	8	9	12	8	9	9	2
DEA en études européennes : institutions et sociétés	15	14	17	14	9	13	11	6
dont femmes	9	8	13	8	6	8	6	5
FORMATION CONTINUE 6o crédits ECTS								
MAS en sécurité internationale et européenne						13	19	24
dont femmes						5	5	6

2.10.2.1. IUFE Etudiants et diplômés, sur 8 ans

	2008	2009	Variation	
			09/08	
Total d'étudiants	136	356	161.76%	
Hommes	64	164		
Femmes	72	192	166.66%	
Suisses		279		
Etrangers		77		
Total des diplômes délivrés				
dont femmes				

Depuis 2008 l'IUFE fait partie des offres en formation pluridisciplinaires de l'Université de Genève.

En 2008, les étudiants du futur IUFE étaient rattachés à la FPSE. Le corps enseignant et le personnel dépendent de la FPSE.

Actuellement les chiffres du IUFE se trouvent également dans le chapitre FPSE

2.10.2.2 Etudiants par domicile* au moment de l'obtention du diplôme de fin d'études secondai-

	2008	2009
Total IUFE		356
Domicile à Genève		236
		66.29%
Domicile ailleurs en Suisse		47
		13.2%
Domicile à l'étranger		73
		20.51%

*domicile légal avant le début des études

2.10.2.3 Etudiants nouveaux à l'Université de Genève et inscrits à

	2008	2009
Total Nouveaux étudiants		41
dont femmes		26
Selon le domicile avant le début des études		
Domicile à Genève		16
Domicile ailleurs en Suisse		5
Domicile à l'étranger		20
Nouveaux étudiants selon le niveau d'études		
Études de base (Masters)		28
Études approfondies (DES/DEA)		
Certificats, stages et autres		

Les dates des extractions utilisées pour ces données sont en page 7

2.10.2.4. Etudiants de l'IUFE de 2008/2009 à 2009/10, détail par niveau d'étude et par sexe

	2008	2009
TOTAL INST. UNIV. FORMATION ENSEIGNANTS		356
dont femmes		192
Cert. compl. de base en didactique de la discipline et en sc. de l'éducation	136	77
dont femmes	72	46
Cert. de spec. de formation approfondie en didactique d'une deuxième discipline d'enseignement		14
dont femmes		5
Maitrise universitaire spécialisée en enseignement secondaire		265
dont femmes		141

En 2008, les étudiants du futur IUFE étaient rattachés à la FPSE

2.10.2.5. Diplômes délivrés par l'IUFE de 2008/2009 à 2009/10, par sexe

	2008	2009
TOTAL INST. UNIV. FORMATION ENSEIGNANTS		
dont femmes		
Cert. compl. de base en didactique de la discipline et en sc. de l'éducation		
dont femmes		
Cert. de spec. de formation approfondie en didactique d'une deuxième discipline d'enseignement		
dont femmes		
Maitrise universitaire spécialisée en enseignement secondaire		
dont femmes		



**UNIVERSITÉ
DE GENÈVE**

2.11. INSTITUTS EN RELATION AVEC L'UNIVERSITÉ



2.11.1. Institut des hautes études internationales et du développement (IHEID) - Etudiants par sexe, domicile et nationalité - diplômes délivrés et étudiants nouveaux (uniquement les étudiants administrés par l'Université de Genève)

2.11.1.1. L'IHEID sur 8 ans

	2002	2003	2004	2005	2006	2007	2008	2009	Variation			
									08/07	09/08		
Total d'étudiants IHEID									873	808	-24.9%	-7.45%
Hommes									361	318		
Femmes									512	490	-24.7%	-4.3%
									58.65%	60.64%		
Suisses									237	174		
Etrangers									636	634	-11.4%	-0.31%
									72.85%			
Total d'étudiants IUHEI	733	846	964	1'003	1054	837	1					
Hommes	341	367	430	440	442	336	1					
Femmes	392	479	534	563	612	501	0					
	53.48%	56.62%	55.39%	56.13%	58.06%	59.86%						
Suisses	323	398	488	530	549	350	0					
Etrangers	410	448	476	473	505	487	1					
	55.93%	52.96%	49.38%	47.16%	47.91%	58.18%						
Total d'étudiants IUED	195	201	218	223	287	329	2					
Hommes	110	107	114	106	127	147	0					
Femmes	85	94	104	117	160	182	2					
	43.59%	46.77%	47.71%	52.47%	55.75%	55.32%						
Suisses	31	33	39	46	61	95	0					
Etrangers	164	168	179	177	226	234	2					
	84.10%	83.58%	82.11%	79.37%	78.75	71.12%						

A partir du 1er janvier 2008, l'IUHEI et l'IUED ont fusionné pour former l'IHEID

Les dates des extractions utilisées pour ces données sont en page 7

Total des diplômes délivrés IHEID								512	352	-31.25%
dont femmes								303	215	
dont doctorats								22	35	
dont femmes								10	18	
Total des diplômes délivrés IUHEI	241	269	256	345	363	388	2			
dont femmes	135	143	151	194	207	224	2			
dont doctorats	24	15	17	19	18	34				
dont femmes	11	7	7	5	7	16				
Total des diplômes délivrés IUED	55	64	65	57	59	53	7			
dont femmes	29	25	33	27	31	27	3			
dont doctorats	3	1	5	2	2	5				
dont femmes	0	0	2	2	0	0				

Les instituts sont autonomes. Le corps académique et le personnel de ces instituts ne sont pas administrés par l'université.

2.11.1.2 Etudiants par domicile* au moment de l'obtention du diplôme de fin d'études secondaires

	2002	2003	2004	2005	2006	2007	2008	2009
Total IHEID							873	808
Domicile à Genève							70	42
							8.02%	5.2%
Domicile ailleurs en Suisse							148	116
							16.95%	14.36%
Domicile à l'étranger							655	650
							75.03%	80.45%
Total IUHEI	733	846	964	1'003	1'054	837	1	
Domicile à Genève	117	148	170	185	186	104	0	
	15.96%	17.49%	17.63%	18.44%	17.65%	12.43%		
Domicile ailleurs en Suisse	223	275	341	369	384	249	0	
	30.42%	32.51%	35.37%	36.79%	36.43%	29.75%		
Domicile à l'étranger	393	423	453	449	484	484	1	
	53.62%	50.00%	46.99%	44.77%	45.92%	57.83%		
Total IUED	195	201	218	223	287	329	2	
Domicile à Genève	16	17	20	21	24	30	0	
	8.21%	8.46%	9.17%	9.42%	8.36%	9.12%		
Domicile ailleurs en Suisse	13	16	20	22	26	47	0	
	6.67%	7.96%	9.17%	9.87%	9.06%	14.29%		
Domicile à l'étranger	166	168	178	180	237	252	2	
	85.13%	83.58%	81.65%	80.72%	82.58%	76.6%		

*domicile légal avant le début des études

2.11.1.3 Étudiants nouveaux à l'IHEID

	2002	2003	2004	2005	2006	2007	2008	2009
Total Nouveaux étudiants IHEID							246	255
dont femmes							151	170
Selon le domicile avant le début des études								
Domicile à Genève							5	0
Domicile ailleurs en Suisse							30	32
Domicile à l'étranger							211	223
Nouveaux étudiants selon le niveau d'études								
Etudes de base (master)							193	194
Etudes approfondies (DES/DEA)							24	16
Doctorants							29	45
Total Nouveaux étudiants IUHEI	94	112	111	87	149	143		
dont femmes	60	68	60	44	103	94		
Selon le domicile avant le début des études								
Domicile à Genève	2		1	2	1			
Domicile ailleurs en Suisse	13	6	8	8	14	11		
Domicile à l'étranger	79	106	102	77	134	132		
Nouveaux étudiants selon le niveau d'études								
Etudes de base (master)					126	103		
Etudes approfondies (DES/DEA)	84	103	99	81	11	25		
Certificats, stages et autres	1		1					
Doctorants	9	9	11	6	12	15		
Total Nouveaux étudiants IUED	47	48	48	64	101	95		
dont femmes	22	20	24	43	54	51		
Selon le domicile avant le début des études								
Domicile à Genève	1	1	0	3	4	1		
Domicile ailleurs en Suisse	1	6	3	6	12	25		
Domicile à l'étranger	45	41	45	55	85	69		
Nouveaux étudiants selon le niveau d'études								
Etudes de base				59	98	94		
Etudes approfondies (DES/DEA/DESS)	46	47	48	1				
Certificats, stages et autres		1			3			
Doctorants	1			4		1		

2.11.2 Etudiants de l'IHEID de 2001/02 à 2008/09, détail par niveau d'étude et par sexe

	2002	2003	2004	2005	2006	2007	2008	2008	2009
TOTAL IUHEI								IHEID	
TOTAL étudiants	733	846	964	1'003	1'054	837	1	873	808
dont femmes	392	479	534	563	612	501	0	512	490
Licences en relations internationales (3 ^{ème} année)	316	399	482	550	575	318		53	3
dont femmes	183	246	287	326	343	194		34	2
Master en affaires internationales					63	96		93	117
dont femmes					42	65		60	74
Master en études internationales: droit international					27	65		69	66
dont femmes					18	40		44	48
Master en études internationales: économie internationale					17	30		28	39
dont femmes					9	17		15	18
Master en études internationales: histoire et politique internationales					17	41		48	50
dont femmes					10	26		27	28
Master en études internationales: science politique					15	34		34	32
dont femmes					12	25		22	19
Master spécialisé en études asiatiques						2		3	5
dont femmes						0		2	5
DEA / DES	244	244	267	223	98	2	1		
dont femmes	137	138	144	127	55	2	0		
DEA en droit international humanitaire				10	3				
dont femmes				4	1				
MAS en droit international humanitaire					12	33		40	33
dont femmes					9	25		33	27
DESS interdisciplinaire en études asiatiques				1					
dont femmes				0					
Stages, étudiants libres	1		1						
dont femmes	1		1						
Doctorants	172	203	214	219	227	216		231	245
dont femmes	71	95	102	106	113	107		112	128
TOTAL IUED									
TOTAL étudiants	195	201	218	223	287	329	2		
dont femmes	85	94	104	117	160	182	2		
Maitrise universitaire en études du développement				70	189	264		215	140
dont femmes				45	110	149		129	95
DES / DEA en études du développement	163	159	164	95	30	5	1		
dont femmes	72	74	81	48	18	3	1		
DESS interdisciplinaire en études asiatiques		4	7	4	4	3			
dont femmes		2	2	0	0	0			
Stages / étudiants libres		1		1	3				
dont femmes		1		0	1				
Doctorants	32	37	47	53	61	57	1	59	78
dont femmes	13	17	21	24	31	30	1	34	46

2.11.3 Diplômes délivrés par l'IHEID de 2002 à 2009, par sexe

	2002	2003	2004	2005	2006	2007	2008	2008	2009
TOTAL IUHEI								TOTAL	IHEID
TOTAL Diplômes délivrés	241	269	256	345	363	388	2	512	352
dont femmes	135	143	151	194	207	224	2	303	215
Licence en relations internationales	118	132	151	191	218	251		257	54
dont femmes	71	75	91	119	129	147		154	33
Master en affaires internationales								59	35
dont femmes								38	24
Master en études internationales: droit international								26	32
dont femmes								16	19
Master en études internationales: histoire et politique internationales								15	22
dont femmes								8	14
Master en études internationales: économie internationale								16	11
dont femmes								8	8
Master en études internationales: sciences politiques								14	16
dont femmes								9	12
Etudes approfondies (DEA, DESS, MAS)	99	122	88	133	127	103	2	16	16
dont femmes	53	61	53	70	71	61	2	12	13
DES / DEA en relations internationales : droit international	31	29	29	49	30	40	1		
dont femmes	19	15	21	31	23	24	1		
DES / DEA en relations internationales : économie internationale	21	40	20	24	30	22			
dont femmes	7	13	9	9	17	7			
DES / DEA en relations internationales : sciences politiques	28	16	18	26	24	13			
dont femmes	18	10	12	14	10	12			
DES / DEA en relations internationales : histoire et politique internationales	19	37	21	34	33	24	1		
dont femmes	9	23	11	16	18	15	1		
Maîtrise universitaire d'études avancées en droit international humanitaire					10	4		16	16
dont femmes					3	3		12	13
Doctorats	24	15	17	21	18	34		22	35
dont femmes	11	7	7	5	7	16		10	18
Doctorat en relations internationales	21	14	15	17	11	14		2	1
dont femmes	10	7	6	3	3	9		1	0
Doctorat ès sciences politiques	2	1	2		1	4		1	
dont femmes	0	0	1		1	2		1	
Doctorat en relations internationales : sciences politiques						6		4	5
dont femmes						4		3	3
Doctorat en relations internationales: économie internationale				4	2	6		4	7
dont femmes				2	0	1		0	3
Doctorat en relations internationales : droit International						3		4	9
dont femmes						0		2	4
Doctorat en relations internationales : histoire et politique internationale	1				4	1		5	5
dont femmes	1				3	0		2	2

2.11.3 IHEID - diplômes - suite

	2002	2003	2004	2005	2006	2007	2008	2008	
TOTAL IUED								TOTAL	IHEID
TOTAL Diplômes délivrés	55	64	65	57	59	53	7		138
dont femmes	29	25	33	27	31	27	3		80
Maîtrise en études du développement						33	4	87	130
dont femmes						21	2	48	74
DES / DEA en Etudes du développement	52	63	60	53	57	13	1		
dont femmes	29	25	31	24	31	6	1		
DESS interdisciplinaire en Etudes Asiatiques				2			2		
dont femmes				1			0		
Doctorats en Etudes du développement	3	1	5	2	2	5		2	8
dont femmes			2	2	0	0		1	6

2.11.4. Institut oecuménique de Bossey (CEO) -

Etudiants par sexe, domicile et nationalité - diplômes délivrés et étudiants nouveaux (uniquement les étudiants administrés par l'Université de Genève)

2.11.4.1. CEO sur 8 ans

	2002	2003	2004	2005	2006	2007	2008	2009
--	------	------	------	------	------	------	------	------

Total d'étudiants	25	13	16	10	11	23	24	14
Hommes	19	10	9	7	5	18	18	9
Femmes	6	3	7	3	6	5	6	5
	24.00%	23.08%	43.75%	30.00%	54.55%	21.74%	25%	35.71%
Etrangers	25	13	16	10	11	23	24	14
	100%	100%	100%	100%	100%	100%	100%	100%

Les instituts sont autonomes. Le corps académique et le personnel de ces instituts ne sont pas administrés par l'Université.

Les dates des extractions utilisées pour ces données sont en page 7

2.11.4.2 Etudiants par domicile* au moment de l'obtention du diplôme de fin d'études secondaires

	2002	2003	2004	2005	2006	2007	2008	2009
--	------	------	------	------	------	------	------	------

Total CEO	25	13	16	10	11	23	24	14
Domicile à Genève	14	1	3			15	18	0
	56.00%	7.69%	17.65%			65.22%	75%	
Domicile à l'étranger	11	12	14	10	11	8	6	14
	44.00%	92.31%	81.25%	100%	100%	35%	25%	100%

2.11.4.3 Etudiants nouveaux au CEO

	2002	2003	2004	2005	2006	2007	2008	2009
--	------	------	------	------	------	------	------	------

Total Nouveaux étudiants	23	13	16	9	10	23	24	14
dont femmes	0	3	7	3	6	5	6	5

Selon le domicile avant le début des études								
Domicile à Genève	14	1	3			15	18	0
Domicile à l'étranger	9	12	12	9	10	8	6	14

Nouveaux étudiants selon le niveau d'études								
Certificats	23	13	16	9	10	23	24	14