



STATISTIQUES UNIVERSITAIRES

2008-2009

Conception et réalisation : Bureau des statistiques
Rectorat
Université de Genève

Photo de couverture : Véronique Produit, UNIGE

Impression : ReproMail

Tirage : 220 exemplaires

Date de parution : Juin 2009

Informations : Caroline Favre Kosinov / Véronique Produit
+4122 379 77 32 / 75 43
caroline.favre@unige.ch
veronique.produit@unige.ch
www.unige.ch/dadm/stat/

Table des matières

- Abréviations	6
- Définitions	7
- L'Université de Genève en quelques chiffres	8

1. DONNÉES D'ENSEMBLE

1.1 ETUDIANTS INSCRITS

1.1.1. Evolution du nombre d'étudiants inscrits de 1878 à nos jours	22
1.1.2. Evolution des étudiants par genre depuis l'entrée des femmes à l'UNIGE	22
1.1.3. Proportions Hommes / Femmes de 2001 à 2008	23
1.1.4. Maturités délivrées et nouveaux étudiants	23
1.1.5. Population, maturités délivrées et effectif d'étudiants de 2001 à 2008	24
1.1.6. Evolution de l'effectif total sur 10 ans	24
1.1.7. Evolution dans les six Facultés principales sur 10 ans	25
1.1.8. Effectif par Facultés, Ecoles et Instituts, de 2001 à 2008	25
1.1.9. Nationalités les plus représentées par pays d'origine	26
1.1.10. Selon le sexe et la nationalité de 2001 à 2008	27
1.1.11. Selon la nationalité et le domicile par Faculté, Ecole et Institut en 2008	27
1.1.12. Selon le domicile au moment de la fin des études secondaires de 1991 à 2008	28
1.1.13. Selon le domicile avant le début des études de 2001 à 2008	28
1.1.14. Selon le canton de domicile avant le début des études de 2001 à 2008	29
1.1.15. Selon le niveau d'études et la Faculté en 2008	30

1.2 NOUVEAUX ETUDIANTS

1.2.1. Selon le domicile, de 1991 à 2008	32
1.2.2. Selon la nationalité et le domicile, par Faculté, Ecole et Institut en 2008	33
1.2.3. Selon le niveau d'études de 2001 à 2008	34
1.2.4. Selon le niveau d'études et le genre de 2001 à 2008	34
1.2.5. Candidats non titulaires d'une maturité de 2001 à 2008	35

1.3 DIPLÔMES DÉLIVRÉS

1.3.1. Diplômes délivrés de 2001 à 2008 par niveaux d'examens	38
1.3.2. Diplômes délivrés par Faculté, Ecole et Institut et par niveaux d'examen en 2008	39
1.3.3. Diplômes délivrés à des femmes par Faculté et par niveaux d'examen en 2008	39

1.4 ECHANGES D'ÉTUDIANTS

1.4.1. Personnes accueillies et parties de l'UNIGE de 2001 à 2008	42
1.4.2. Programmes ERASMUS/SOCRATES de 2001 à 2008	43
1.4.3. Programme de mobilité suisse, par Université, de 2001 à 2008	44
1.4.4. Programme de mobilité suisse, par Faculté, de 2001 à 2008	45

1.5 PERSONNEL

1.5.1. Total de l'Université, Corps enseignant, en EPT, 2005-2008	48
1.5.2. Total de l'Université, Corps enseignant, en personnes, 2005-2008	49
1.5.3. Total de l'Université, Personnel administratif et technique, 2005-2008	50
1.5.4. UNACI, Corps enseignant, en EPT, 2005-2008	51
1.5.5. UNACI, Corps enseignant, en personnes, 2005-2008	52
1.5.6. UNACI, Personnel administratif et technique, 2005-2008	53

2. DONNÉES PAR FACULTÉS, ECOLES ET INSTITUTS

2.1 FACULTÉ DES SCIENCES

2.1.1. Vue d'ensemble: Etudiants par sexe, domicile et nationalité. Diplômes délivrés. Personnel académique et étudiants nouveaux, de 2001 à 2008	58
2.1.2. Etudiants par branche d'études, niveau d'études et sexe, de 2001 à 2008	60
2.1.3. Diplômes délivrés par branche d'études, niveau d'études et sexe, de 2001 à 2008	66
2.1.4. Personnel, en postes EPT, de 2005 à 2008	71
2.1.5. Personnel, en personnes, de 2005 à 2008	72

2.2 FACULTÉ DE MÉDECINE

2.2.1. Vue d'ensemble: Etudiants par sexe, domicile et nationalité. Diplômes délivrés. Personnel académique et étudiants nouveaux, de 2001 à 2008	74
2.2.2. Etudiants par branche d'études, niveau d'études et sexe, de 2001 à 2008	76
2.2.3. Diplômes délivrés par branche d'études, niveau d'études et sexe, de 2001 à 2008	79
2.2.4. Personnel, en postes EPT, de 2005 à 2008	80
2.2.5. Personnel, en personnes, de 2005 à 2008	81
2.2.6. Corps professoral, en personnes selon le taux d'activités	82

2.3 FACULTÉ DES LETTRES

2.3.1. Vue d'ensemble: Etudiants par sexe, domicile et nationalité. Diplômes délivrés. Personnel académique et étudiants nouveaux, de 2001 à 2008	85
2.3.2. Etudiants par branche d'études, niveau d'études et sexe, de 2001 à 2008	87
2.3.3. Diplômes délivrés par branche d'études, niveau d'études et sexe, de 2001 à 2008	100
2.3.4. Personnel, en postes EPT, de 2005 à 2008	109
2.3.5. Personnel, en personnes, de 2005 à 2008	110

2.4 FACULTÉ DES SCIENCES ECONOMIQUES ET SOCIALES

2.4.1. Vue d'ensemble: Etudiants par sexe, domicile et nationalité. Diplômes délivrés. Personnel académique et étudiants nouveaux, de 2001 à 2008	112
2.4.2. Etudiants par branche d'études, niveau d'études et sexe, de 2001 à 2008	114
2.4.3. Diplômes délivrés par branche d'études, niveau d'études et sexe, de 2001 à 2008	119
2.4.4. Personnel, en postes EPT, de 2005 à 2008	124
2.4.5. Personnel, en personnes, de 2005 à 2008	125

2.5 FACULTÉ DE DROIT

2.5.1. Vue d'ensemble: Etudiants par sexe, domicile et nationalité. Diplômes délivrés. Personnel académique et étudiants nouveaux, de 2001 à 2008	128
2.5.2. Etudiants par branche d'études, niveau d'études et sexe, de 2001 à 2008	130
2.5.3. Diplômes délivrés par branche d'études, niveau d'études et sexe, de 2001 à 2008	132
2.5.4. Personnel, en postes EPT, de 2005 à 2008	134
2.5.5. Personnel, en personnes, de 2005 à 2008	135

2.6 FACULTÉ DE THÉOLOGIE

2.6.1. Vue d'ensemble: Etudiants par sexe, domicile et nationalité. Diplômes délivrés. Personnel académique et étudiants nouveaux, de 2001 à 2008	138
2.6.2. Etudiants par branche d'études, niveau d'études et sexe, de 2001 à 2008	140
2.6.3. Diplômes délivrés par branche d'études, niveau d'études et sexe, de 2001 à 2008	141
2.6.4. Personnel, en postes EPT, de 2005 à 2008	142
2.6.5. Personnel, en personnes, de 2005 à 2008	143

2.7 FACULTÉ DE PSYCHOLOGIE ET DES SCIENCES DE L'ÉDUCATION

2.7.1. Vue d'ensemble: Etudiants par sexe, domicile et nationalité. Diplômes délivrés. Personnel académique et étudiants nouveaux, de 2001 à 2008	146
2.7.2. Etudiants par branche d'études, niveau d'études et sexe, de 2001 à 2008	148
2.7.3. Diplômes délivrés par branche d'études, niveau d'études et sexe, de 2001 à 2008	152
2.7.4. Personnel, en postes EPT, de 2005 à 2008	155
2.7.5. Personnel, en personnes, de 2005 à 2008	156

2.8 INSTITUT D'ARCHITECTURE

2.8.1. Vue d'ensemble: Etudiants par sexe, domicile et nationalité. Diplômes délivrés. Personnel académique et étudiants nouveaux, de 2001 à 2008	158
2.8.2. Etudiants par branche d'études, niveau d'études et sexe, de 2001 à 2008	160
2.8.3. Diplômes délivrés par branche d'études, niveau d'études et sexe, de 2001 à 2008	161
2.8.4. Personnel, en postes EPT, de 2005 à 2008	162
2.8.5. Personnel, en personnes, de 2005 à 2008	163

2.9 ECOLE DE TRADUCTION ET D'INTERPRÉTATION

2.9.1. Vue d'ensemble: Etudiants par sexe, domicile et nationalité. Diplômes délivrés. Personnel académique et étudiants nouveaux, de 2001 à 2008	166
2.9.2. Etudiants par branche d'études, niveau d'études et sexe, de 2001 à 2008	168
2.9.3. Diplômes délivrés par branche d'études, niveau d'études et sexe, de 2001 à 2008	170
2.9.4. Personnel, en postes EPT, de 2005 à 2008	172
2.9.5. Personnel, en personnes, de 2005 à 2008	173

2.10 ECOLE DE LANGUE ET CIVILISATION FRANCAISES

2.10.1. Vue d'ensemble: Etudiants par sexe, domicile et nationalité. Diplômes délivrés. Personnel académique et étudiants nouveaux, de 2000 à 2003	176
2.10.2. Etudiants par branche d'études, niveau d'études et sexe, de 2000 à 2003	177
2.10.3. Diplômes délivrés par branche d'études, niveau d'études et sexe, de 2000 à 2003	177
2.10.4. Personnel, en postes EPT et en personnes, de 1999 à 2003	178

2.11 INSTITUT EUROPÉEN DE L'UNIGE

2.11.1. Vue d'ensemble: Etudiants par sexe, domicile et nationalité. Diplômes délivrés. Personnel académique et étudiants nouveaux, de 2001 à 2008	180
2.11.2. Etudiants par branche d'études, niveau d'études et sexe, de 2001 à 2008	181

2.12 ECOLE D'ÉDUCATION PHYSIQUE ET DE SPORT

2.12.1. Vue d'ensemble: Etudiants par sexe, domicile et nationalité. Diplômes délivrés. Personnel académique et étudiants nouveaux, de 2000 à 2001	184
---	-----

2.13 INSTITUTS EN RELATION AVEC L'UNIVERSITÉ

2.13.1. Institut des Hautes Etudes Internationales et du Développement de 2001 à 2008	188
2.13.2. Institut Oecuménique de Bossey de 2001 à 2008	194

Abréviations

UNIGE : Université de Genève

DIP : Département de l'Instruction Publique

EPT : Postes «équivalent plein temps». Un poste à mi-temps = .5 postes en EPT

OFS : Office Fédéral de la Statistique

PAT : Personnel Administratif et Technique

SIUS : Système d'Information Universitaire Suisse

UNACI : Autorités Administratives et Centres / Service communs de l'Université / Rectorat / Administration centrale / Centres interfacultaires

Facultés, Ecoles et Instituts de l'Université

S : Faculté des Sciences

L : Faculté des Lettres

SES : Faculté des Sciences Economiques et Sociales

T : Faculté de Théologie

IA : Institut d'Architecture

ELCF : Ecole de Langue et Civilisation Françaises

M : Faculté de Médecine

IEUG : Institut Européen de l'UNIGE

D : Faculté de Droit

FPSE : Faculté de Psychologie et des Sciences de l'Education

ETI : Ecole de Traduction et d'Interprétation

EEPS : Ecole d'Education Physique et de Sport

Instituts en relation avec l'Université

IUHEI : Institut Universitaire des Hautes Etudes Internationales

CEO : Institut Oecuménique de Bossey

IUED : Institut Universitaire d'Etudes du Développement

IHEID : Institut des Hautes d'Etudes Internationales et du Développement

Ecoles Polytechniques

EPFL : Ecole Polytechnique Fédérale de Lausanne

EPFZ : Ecole Polytechnique Fédérale de Zürich

Abréviations de diplômes

Ba: Bachelor / Baccalauréat universitaire

DEA : Diplôme d'Etudes Approfondies

DESS : Diplôme d'Etudes Supérieures Spécialisées

MAS : Master of Advanced Studies / Maîtrise d'études avancées

Ma: Master / Maîtrise universitaire

DES : Diplôme d'Etudes Supérieures

MBA : Master in Business Administration

MBL : Master in Business Law

MAS de formation continue: MAS de plus de 60 crédits ECTS pour lesquels l'Université imprime les diplômes et livre les données de réussite à l'OFS.

Définitions

Corps enseignant : *Corps Professoral et Collaborateurs de l'enseignement et de la recherche*

Corps professoral : *Professeurs ordinaires, d'école, adjoints, associés, titulaires, suppléants, invités. Chargés de cours et suppléants chargés de cours.*

Collaborateurs de l'enseignement et de la recherche : *Maîtres d'enseignement et de recherche, suppléants maîtres d'enseignement et de recherche, chefs de clinique scientifiques, chargés d'enseignement, maîtres assistants, assistants, moniteurs.*

Etudes de base : *Licences, 1ers Diplômes, Bachelors et Masters.*

Etudes approfondies : *Diplômes d'Etudes Approfondies, Diplômes d'Etudes Supérieures Spécialisées, et Masters of Advanced Studies*

Etudiants étrangers : *Etudiants de nationalités autres que Suisse.*

Etudiants domiciliés à l'étranger / à Genève : *Etudiants dont le domicile des parents au moment de l'obtention du diplôme de fin d'études secondaires était à l'étranger / à Genève (quelle que soit la nationalité) - critère du domicile légal.*

Instituts en relation avec l'Université : *Instituts universitaires autonomes (sur le plan budgétaire et comptable) mais dont les étudiants sont immatriculés à l'UNIGE (administrés par l'Université de Genève et répertoriés dans le SIUS).*

Conformément à la Loi sur l'Université (article 24), les *Conseillers/Conseillères aux études* sont compris dans les «collaborateurs de l'enseignement et de la recherche». Lorsqu'ils ne sont pas titulaires d'autres fonctions académiques, ils/elles sont comptés avec les Chargés d'Enseignement.

Les *Privat Docent* ne sont pas répertoriés dans les statistiques du personnel de cette publication.

Dates d'extractions

Les extractions de données **étudiants** sont faites deux fois par an (automne/printemps). Les extractions sont faites au même moment pour toutes les facultés/écoles/instituts. Elles sont ensuite envoyées à l'OFS pour vérifications. Elles ne sont utilisées pour les statistiques universitaires qu'à partir du moment où les données ont été vérifiées et validées.

Les dates des extractions étudiants incluses dans cette publication sont les suivantes:

Hiver 2002: 13.12.02

Hiver 2003: 12.12.03

Hiver 2004: 21.12.04

Hiver 2005: 19.01.06

Hiver 2006: 15.12.06

Automne 2007: 04.12.07

Automne 2008: 20.11.08

L'extraction des **diplômes réussis** se fait une fois par an le 30 mars et inclus tous les diplômes réussis durant la même année civile (donc sur les 3 sessions d'examens d'une même année civile)

Les extractions du **personnel** ont lieu à chaque trimestre. Pour la publication, nous n'utilisons que l'extraction du 31 décembre de chaque année.

L'UNIVERSITÉ DE GENÈVE EN QUELQUES CHIFFRES

2008/2009

ÉTUDIANTS INSCRITS

L'Université de Genève est la troisième Université de Suisse en terme d'effectifs d'étudiants

Etudiants inscrits à Genève : 13'379, dont 61% de femmes (taux le plus élevé de Suisse)

Etudiants inscrits en Suisse : 121'009, dont 11.4% à Genève

Nouveaux étudiants à Genève : 3'173, dont 62% de femmes

Facultés, Écoles, Instituts (par ordre décroissant du nombre d'étudiants)	Étudiants inscrits	Variation 09/08 - 08/07	Étudiantes	Étudiants étrangers (nationalité)
Sciences économiques et sociales	3'038	8.23%	52.7%	33.4%
Psychologie et sciences de l'éducation	1'984	5.93%	79.2%	25.1%
Sciences	1'916	7.76%	47.4%	48.7%
Lettres + ELCF	1'872	-11.7%	67.3%	34.4%
Droit	1'493	2.19%	62.4%	29.1%
Médecine	1'456	3.04%	57.4%	25.1%
Traduction et interpré- tation	468	-0.85%	82.5%	54.9%
Théologie	140	55.56%	40%	61.4%
IUEG	73	-20.65%	61.6%	72.6%
Architecture	39	-43.48%	33.3%	79.5%
Total sans instituts	12'479	2.5%	61%	34.6%
IHEID*	873	-24.87%	58.7%	72.9%
CEO	24	4.35%	25%	100%
IUED*	2			
IUHEI*	1			
Total avec instituts	13'379	0.11%	60.7%	37.2%

*L'IUHEI et l'IUED ont fusionné dès 2009 pour former l'IHEID. IHEID en 2009 est comparé à HEI+IUED en 2008.

L'UNIVERSITÉ DE GENÈVE EN QUELQUES CHIFFRES 2008/2009

Etudiants inscrits (suite)

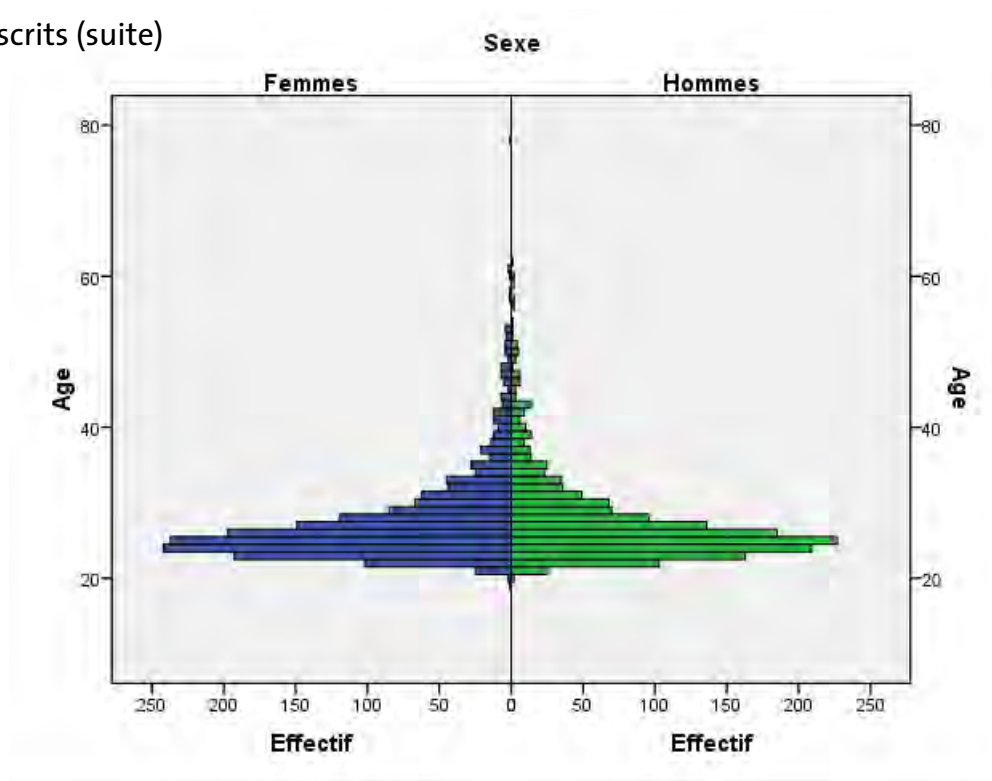

Evolution des étudiants inscrits selon le niveau d'études

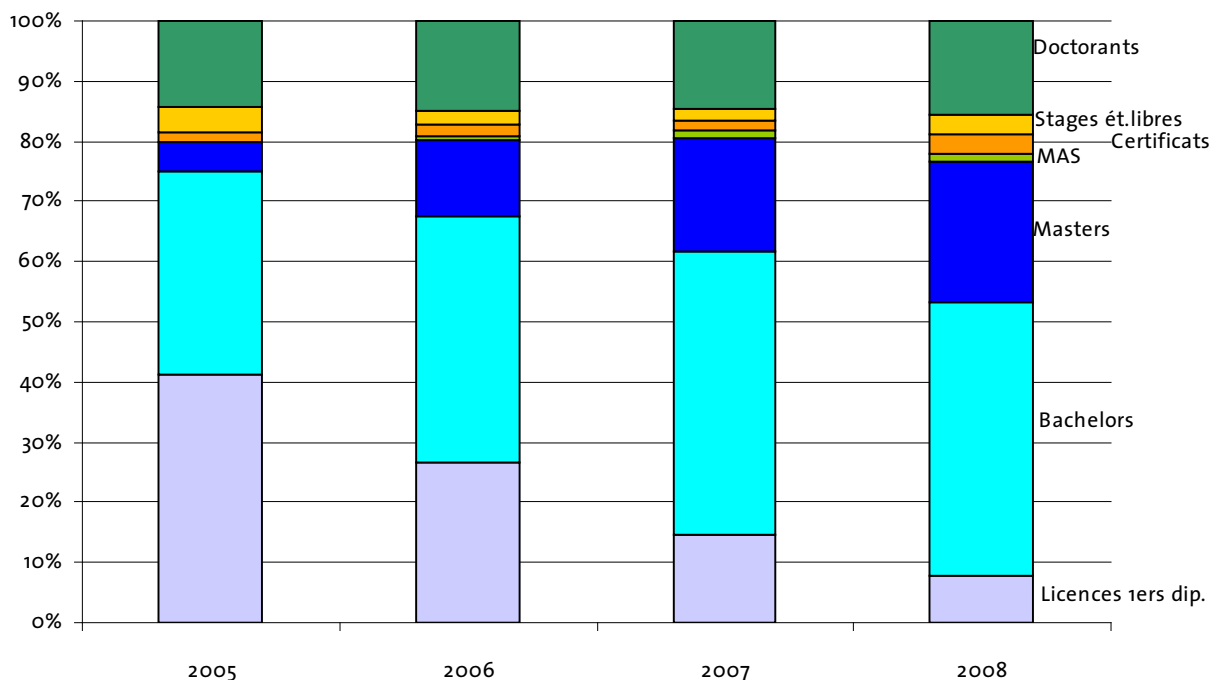

FORMATION CONTINUE

Nombre de participants	10'064
Nombre de programmes de formation continue	231

AUDITEURS LIBRES

961 auditeurs libres inscrits

L'UNIVERSITÉ DE GENÈVE EN QUELQUES CHIFFRES

2008/2009

DIPLÔMES DÉLIVRÉS

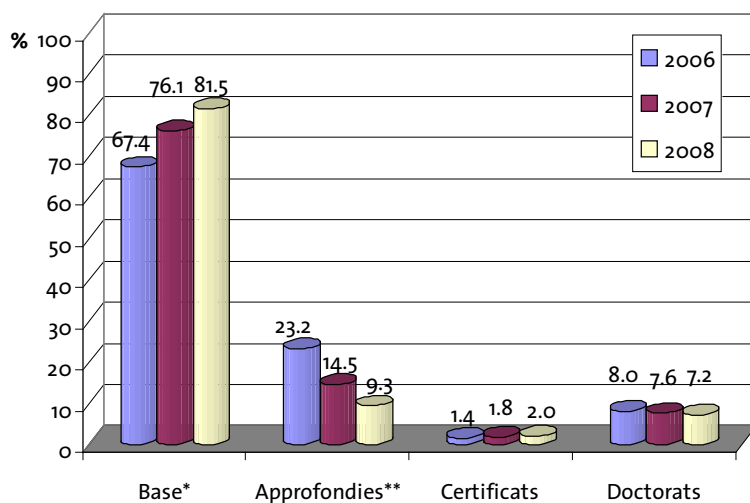

* Etudes de base: Licences, 1^{ers} diplômes, Bachelors, Masters

**Etudes approfondies: DEA/DESS/Masters of advanced studies (MAS)

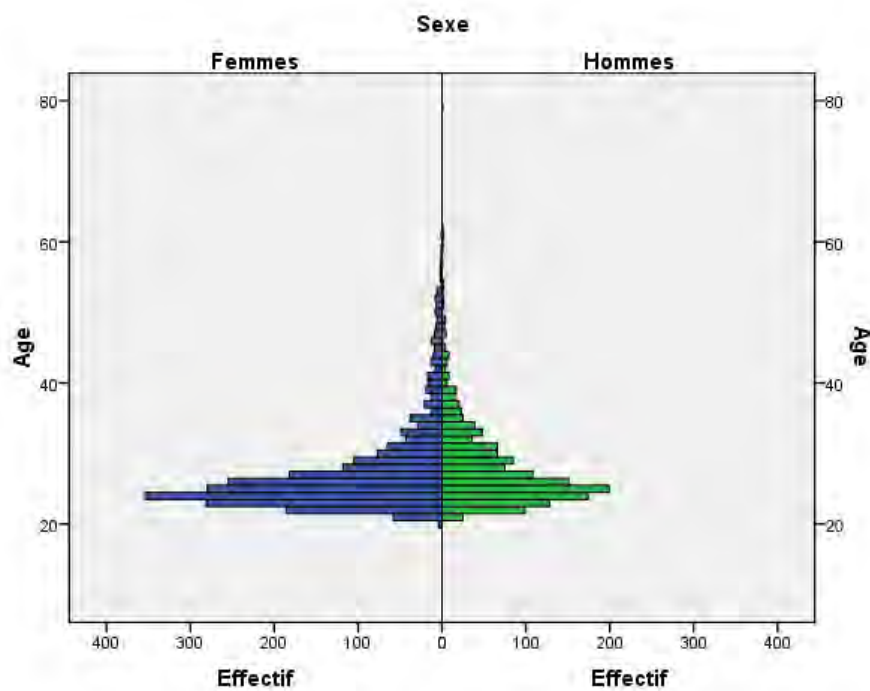

ÉCHANGES D'ÉTUDIANTS

	Etudiants accueillis	Etudiants partis
Programmes ERASMUS/SOCRATES	256	189
Programmes de mobilité Suisse	49	23
Total des échanges	563	301

L'UNIVERSITÉ DE GENÈVE EN QUELQUES CHIFFRES

2008/2009

PERSONNEL, toutes sources de rémunération confondues

	Personnes	Femmes	Etrangers	EPT*	Femmes	Etrangers
Total corps enseignant	3'328	41%	47%	2'291.41	41%	53%
Corps professoral	762	19%	34%	474.14	19%	37%
dont professeurs (PO, PEC, PAD)	442	17%	35%	384.15	18%	37%
Collaborateurs de l'enseignement et de la recherche	2'566	47%	51%	1'817.27	46%	57%
dont assistants**	1'492	48%	63%	1'201.9	47%	65%
Personnel administratif et technique	1'922	62%	20%	1'515.22	57%	21%
dont UNACI	443	54%	15%	373.8	50%	15%
Personnel au total	5'250	48%	37%	3'806.6	47%	40%

* : Equivalent Plein temps

** : 14 maîtres assistants / assistants bénéficient d'une bourse Marie Curie et ne sont pas pris en compte ici.

Le personnel de l'Université représente 89 nationalités en 2008. Il y en a 32 dans le corps enseignant, 79 dans les collaborateurs de l'enseignement et de la recherche et 43 dans le personnel administratif et technique.

Pyramide des âges UniGE - vue par secteurs RH et par sexe

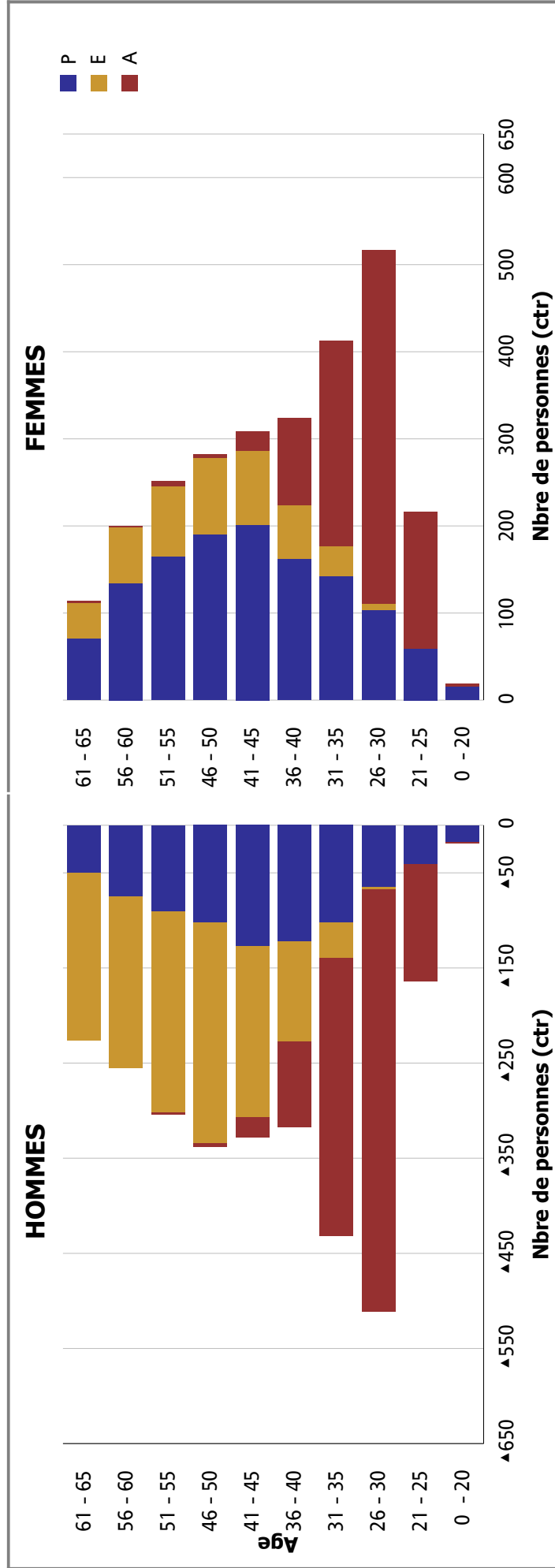

Sexe	Nbre de personnes (ctr)
F	2'613
M	2'866

N.B. Les professeurs honoraires ne font pas partie de la sélection.
Légende secteurs RH : E = enseignants / A = assistants / P = PAT

Etudiants inscrits par nationalité en 2008H

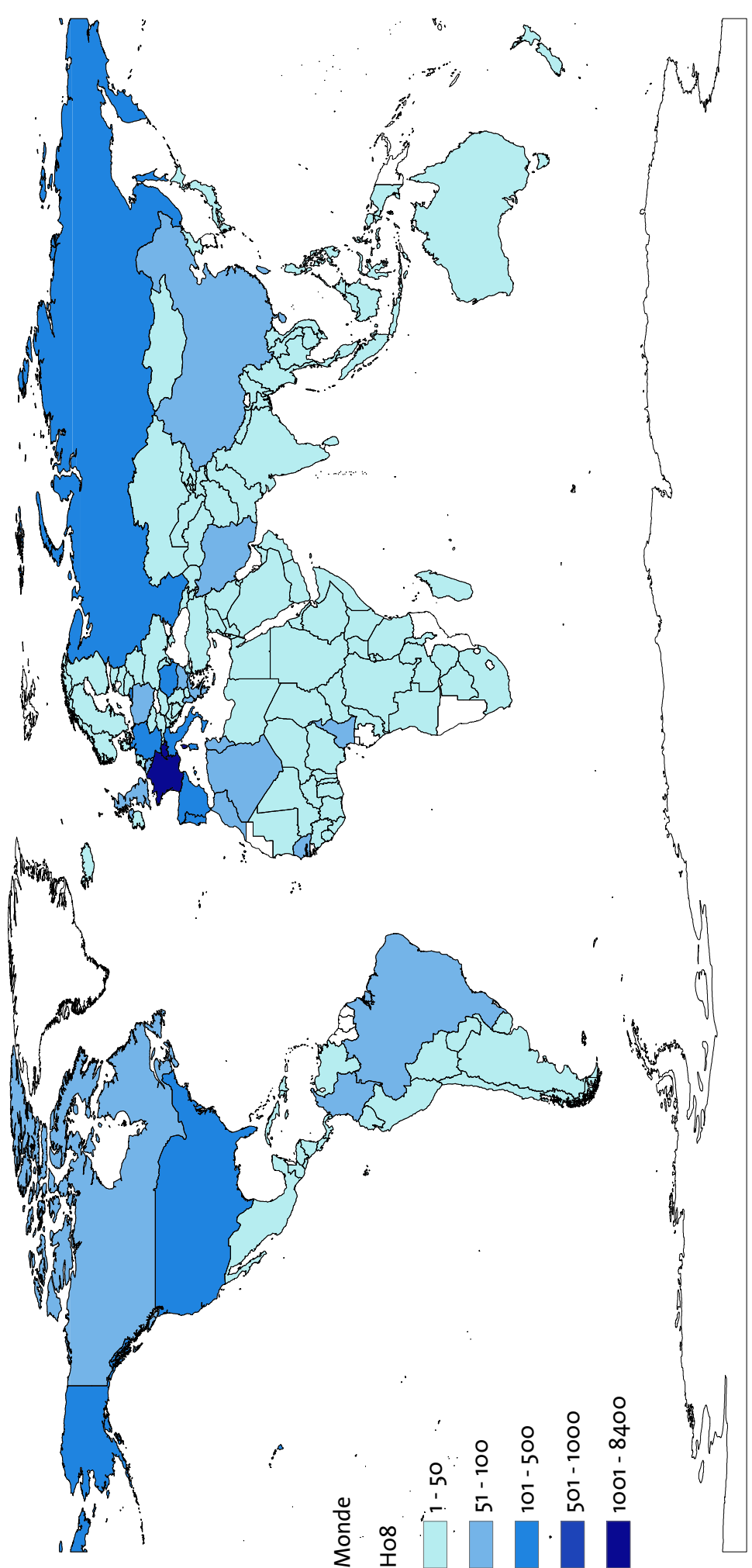

Monde

H08

1 - 50

51 - 100

101 - 500

501 - 1000

1001 - 8400

Nationalités des étudiants de Bachelor en 2008H

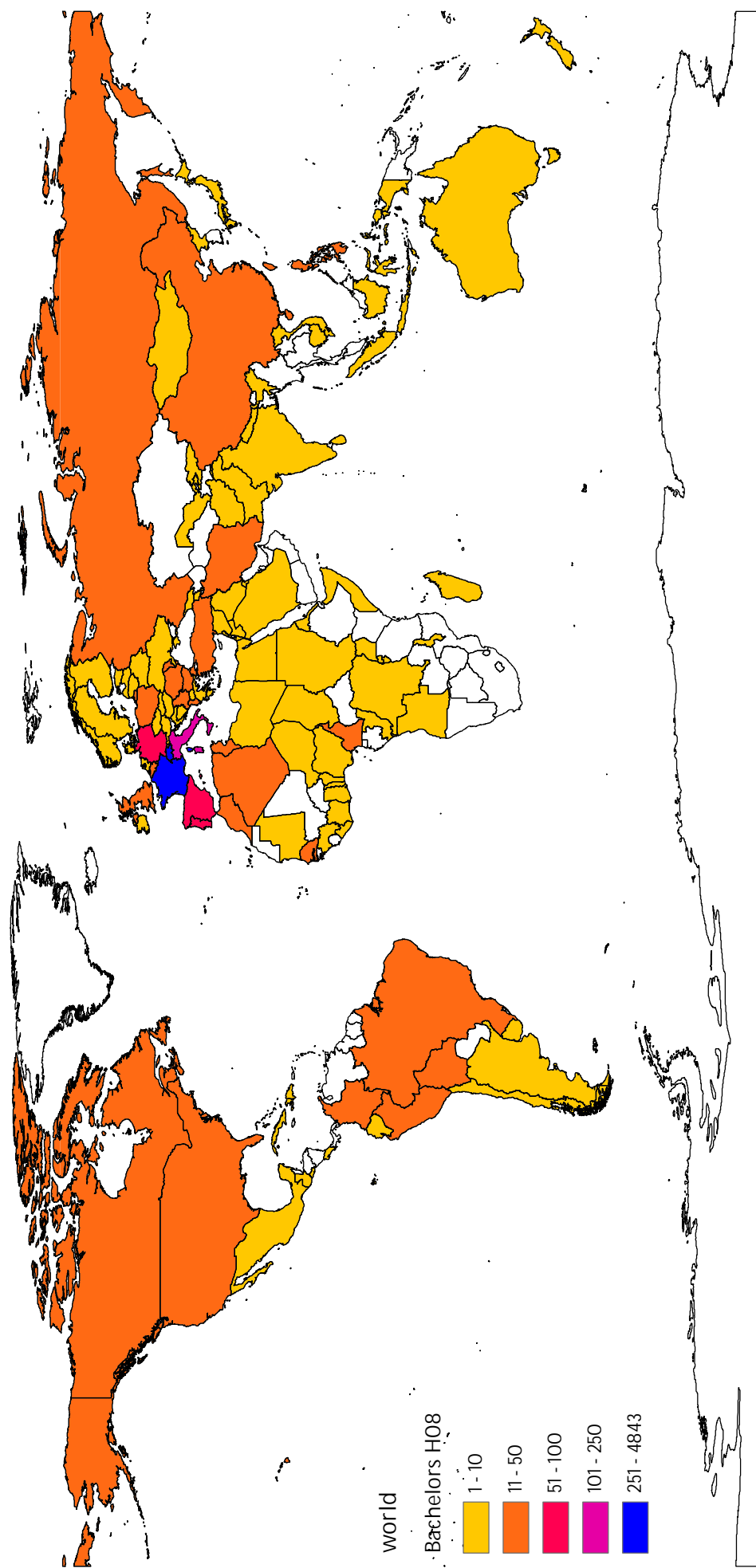

Nouveaux étudiants en bachelors selon le lieu de domicile à la fin des études antérieures en hiver 2008

Nombre étudiants

H08

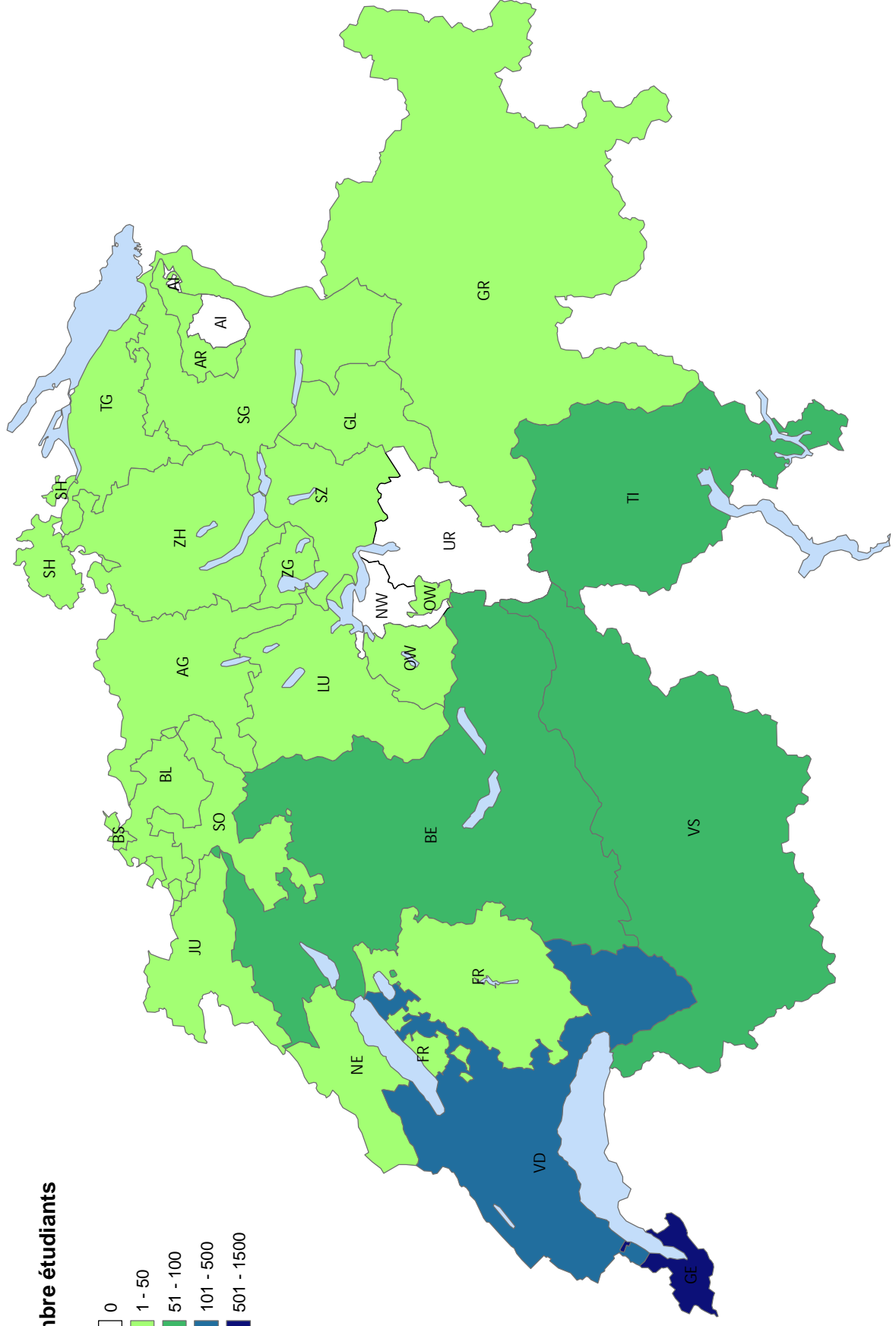
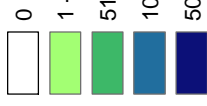

Nationalités des étudiants de Master en 2008H

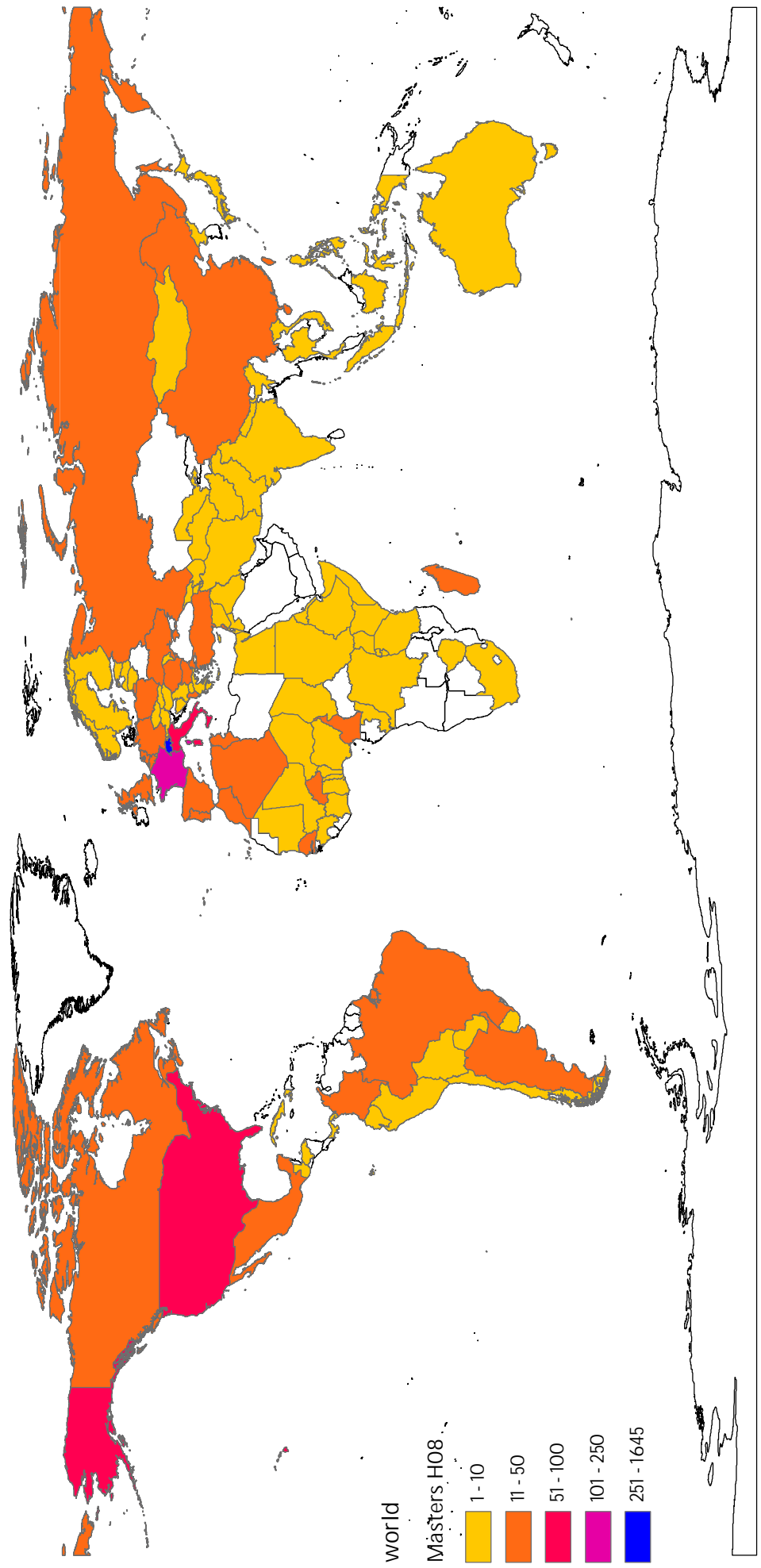

Nouveaux étudiants en Master selon le lieu de domicile à la fin des études antérieures en hiver 2008

Nombre étudiants

H08

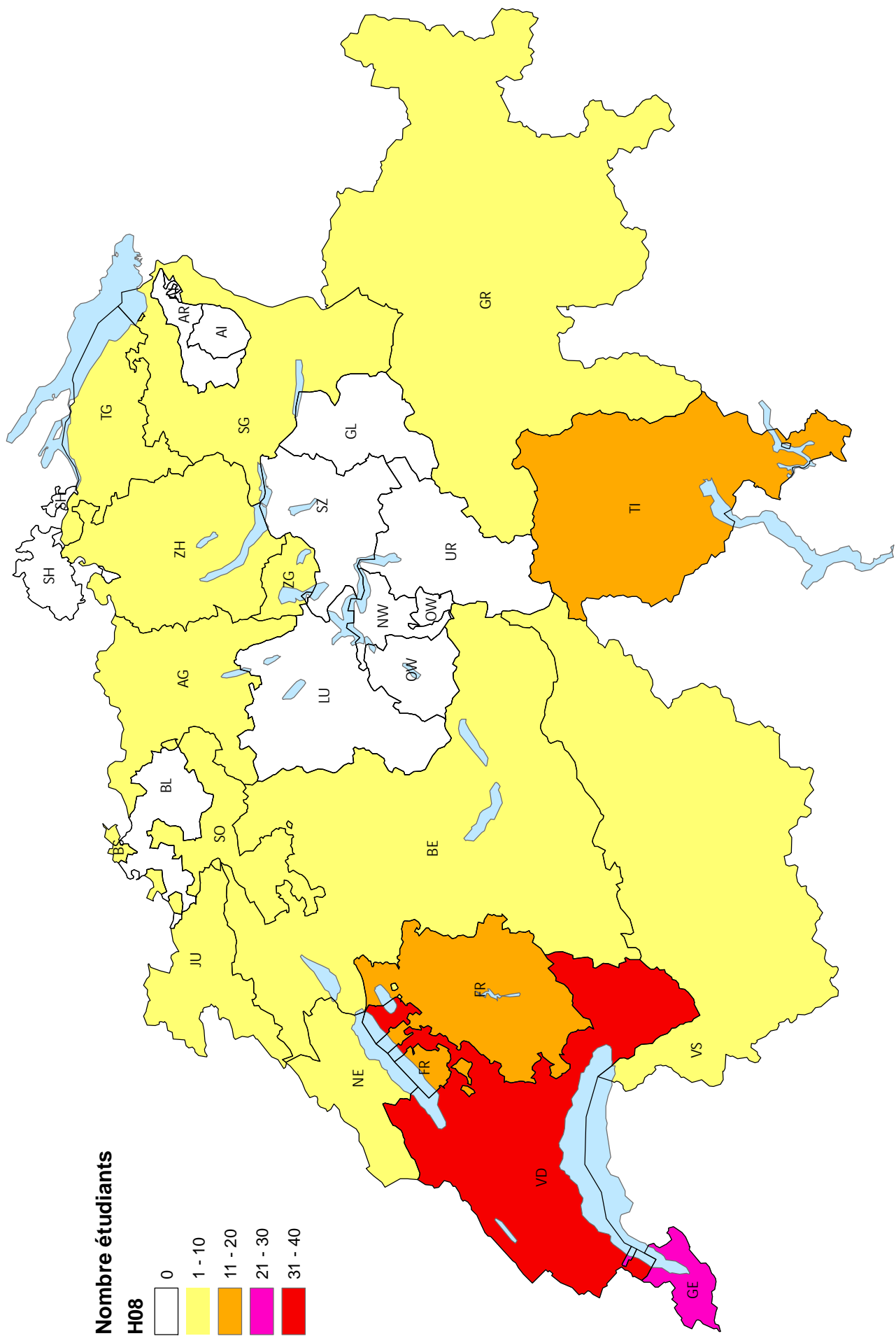
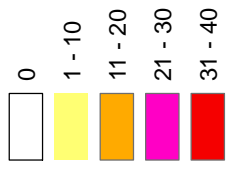

Personnel (corps enseignant + PAT) de l'Université par nationalité en 2008H

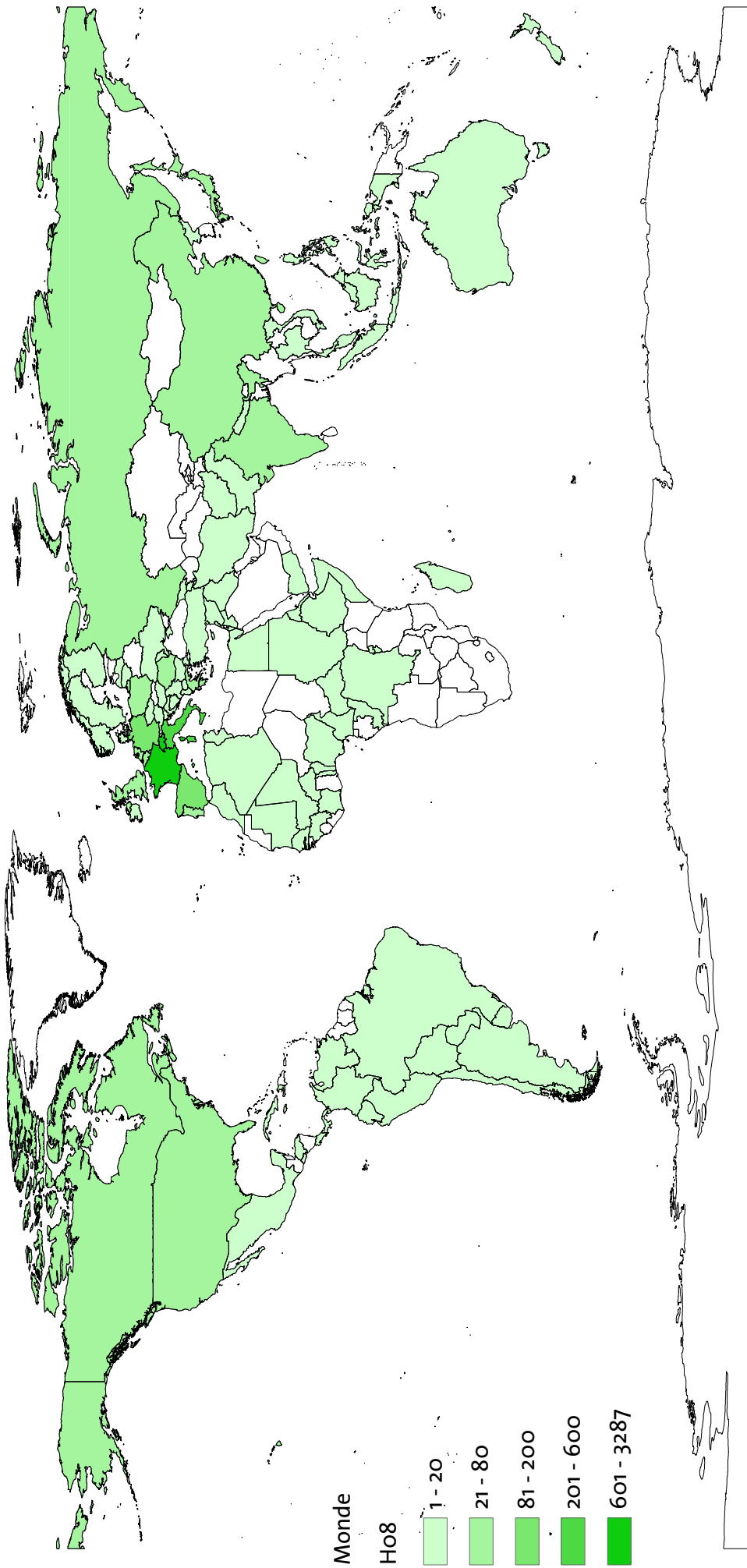



**UNIVERSITÉ
DE GENÈVE**

1. DONNÉES D'ENSEMBLE





**UNIVERSITÉ
DE GENÈVE**

**1.1. ÉTUDIANTS
I N S C R I T S**



1.1.1. Evolution du nombre d'étudiants inscrits de 1876/77 à nos jours

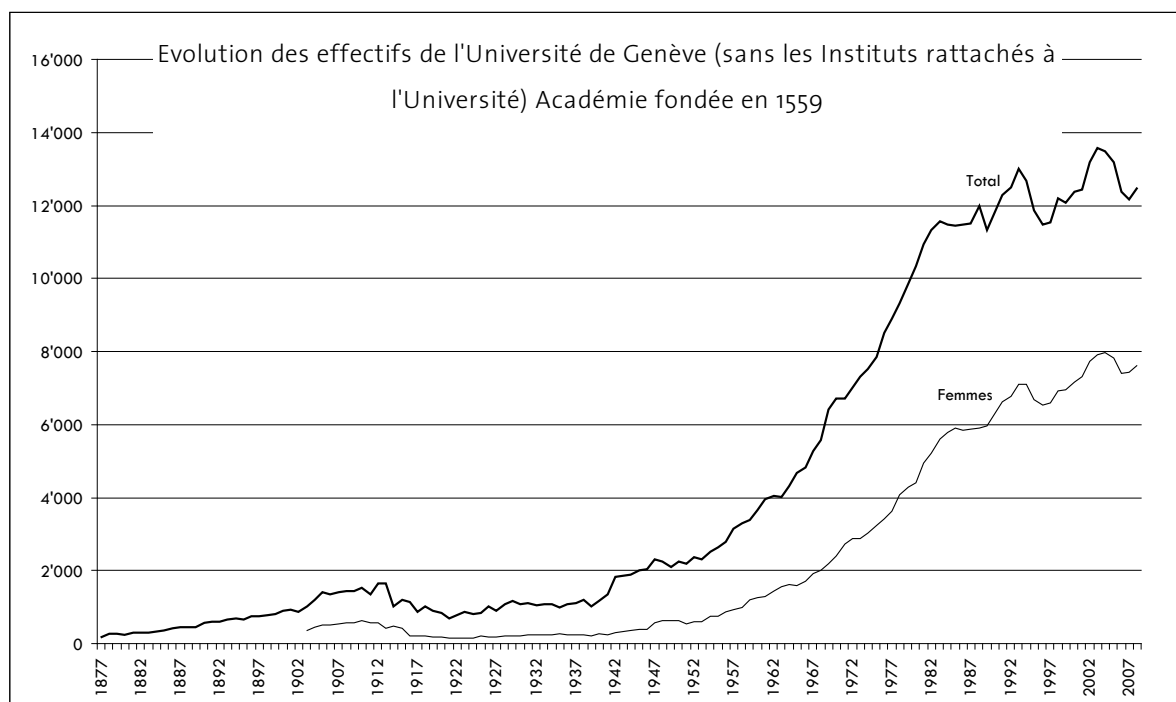

1.1.2. Evolution des étudiants par genre depuis l'entrée des femmes à l'Université en 1903

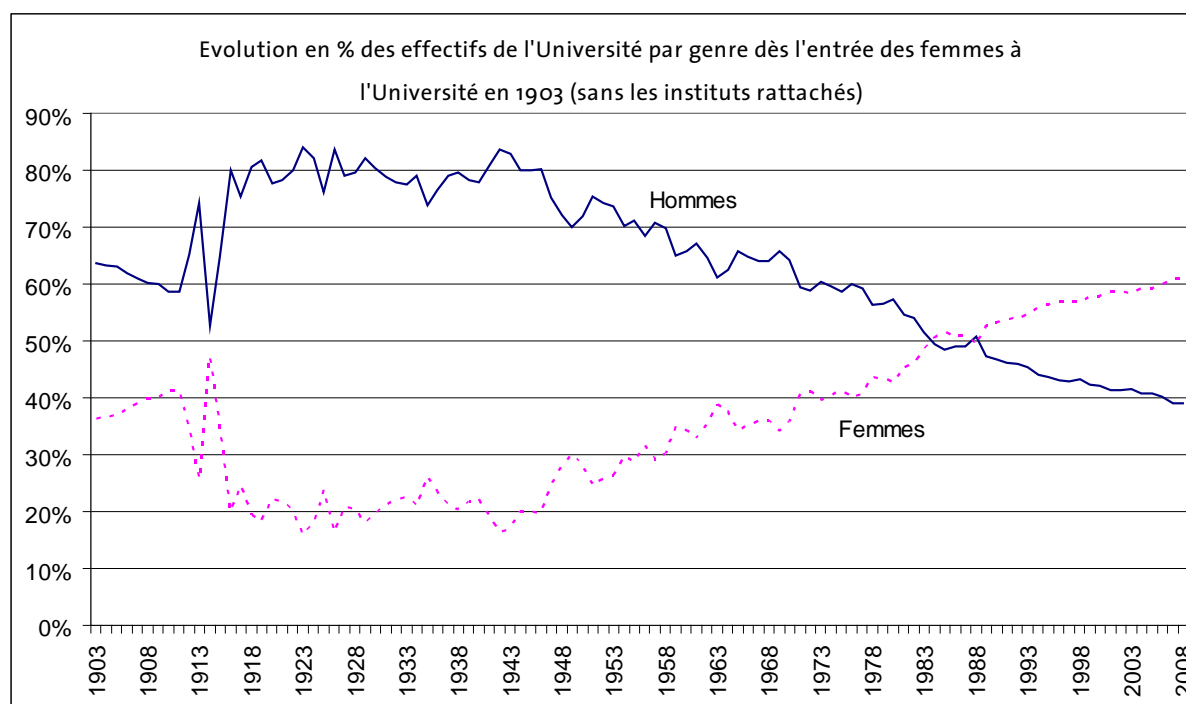

1.1.3. Proportion Hommes / Femmes de 00/01 à 07/08

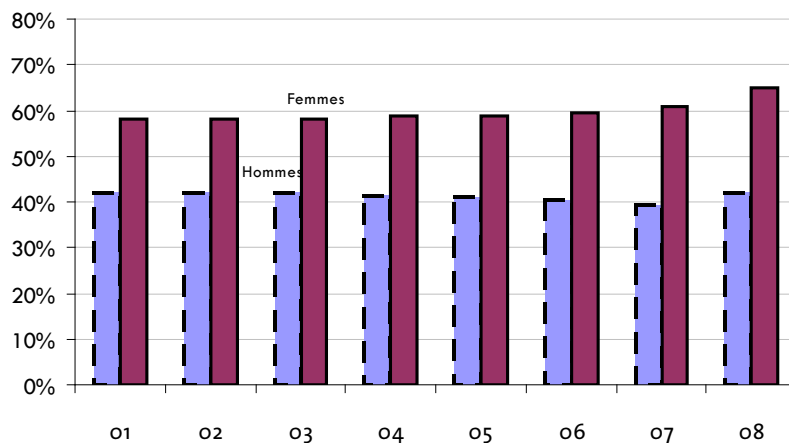

1.1.4. Maturités délivrées à Genève et nouveaux étudiants

Evolution des étudiants nouveaux à l'UNIGE et des maturités délivrées dans le canton de Genève de 1991 à 2008

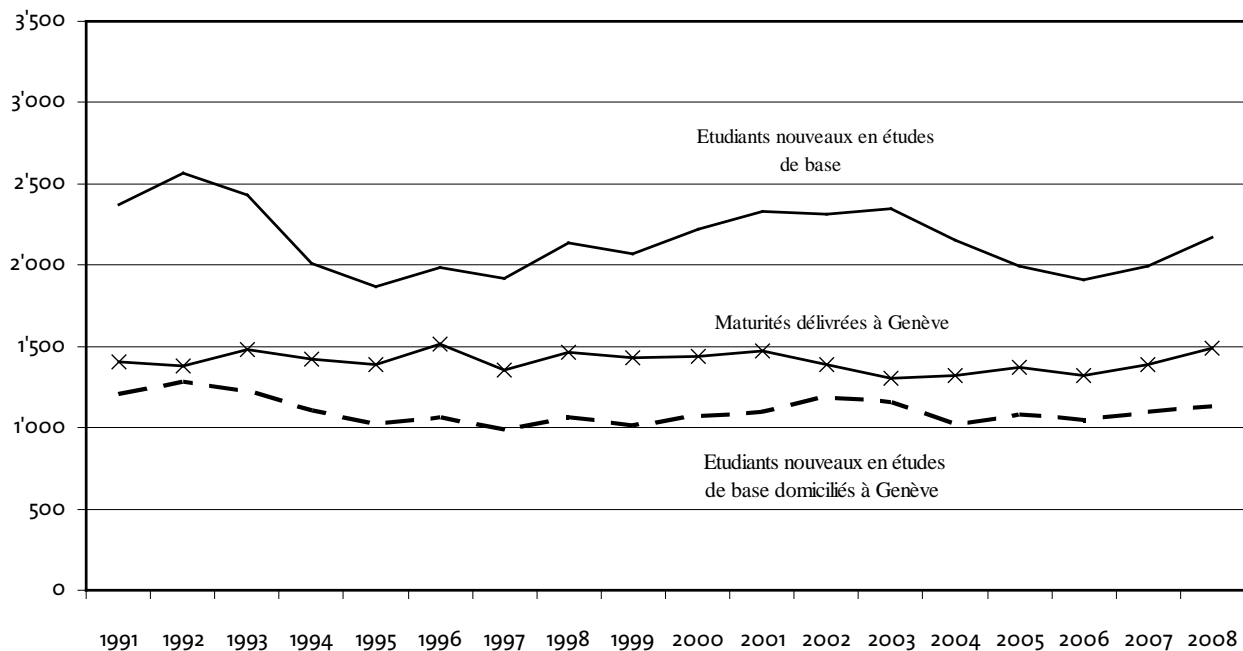

1.1.5 Population, maturités délivrées et effectif d'étudiants de 2001 à 2008

	2001	2002	2003	2004	2005	2006	2007	2008
Effectif total d'étudiants à UNIGE	13'361	14'138	14'620	14'685	14'418	13'732	13'364	13'379
Nombre d'étudiants nouveaux	3'137	3'104	3'150	2'949	2'752	2'828	2'834	3'173
Nombre d'étudiants nouveaux domiciliés à Genève ⁽¹⁾	1'102	1'210	1'170	1'030	1'083	1'071	1'142	1'189
Nombre de maturités délivrées ⁽²⁾	1'474	1'392	1'307	1'317	1'373	1'319	1'389	1'491
Population âgée de 20 à 24 ans dans le canton de Genève ⁽³⁾	26'257	26'567	26'911	26'781	26'185	26'337	26'148	26'596
Population âgée de 20 à 24 ans en Suisse, en milliers ⁽⁴⁾	425.6	431.9	436.6	441.3	443.3	471.8	451.7	464.0

(1) Domicile au moment de l'obtention du diplôme de fin d'études secondaires ou domicile légal avant le début des études à l'Université de Genève.

(2) Source: SRED (Service de la Recherche en Education, Genève)

(3) Source : OCSTAT (Office Cantonal de la Statistique, Genève) - il est à noter que cette population est soumise à de fortes influences de flux migratoires

NOTA BENE : A partir de 2001, la statistique cantonale de la population a été révisée afin de prendre en compte toutes les personnes relevant du domaine de l'asile (requérants d'asile, permis N) et les admissions provisoires (permis F). Auparavant, ces personnes n'étaient pas prises en compte.

(4) Source : OFS (Office Fédéral de la Statistique), Annuaire statistique de la Suisse, pour 2006 : Données révisées à partir de 2001 après l'adaptation aux résultats du Recensement Fédéral de la Population (RFP) en 2000.

1.1.6. Evolution de l'effectif total sur 10 ans

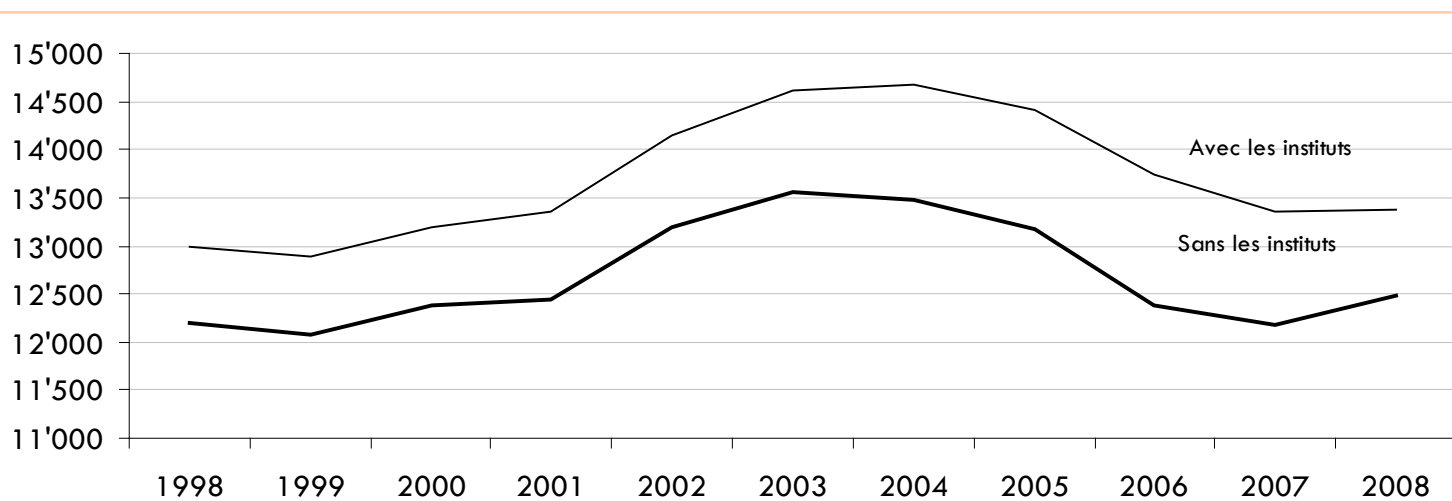

1.1.7. Evolution de l'effectif dans les six Facultés principales sur 10 ans

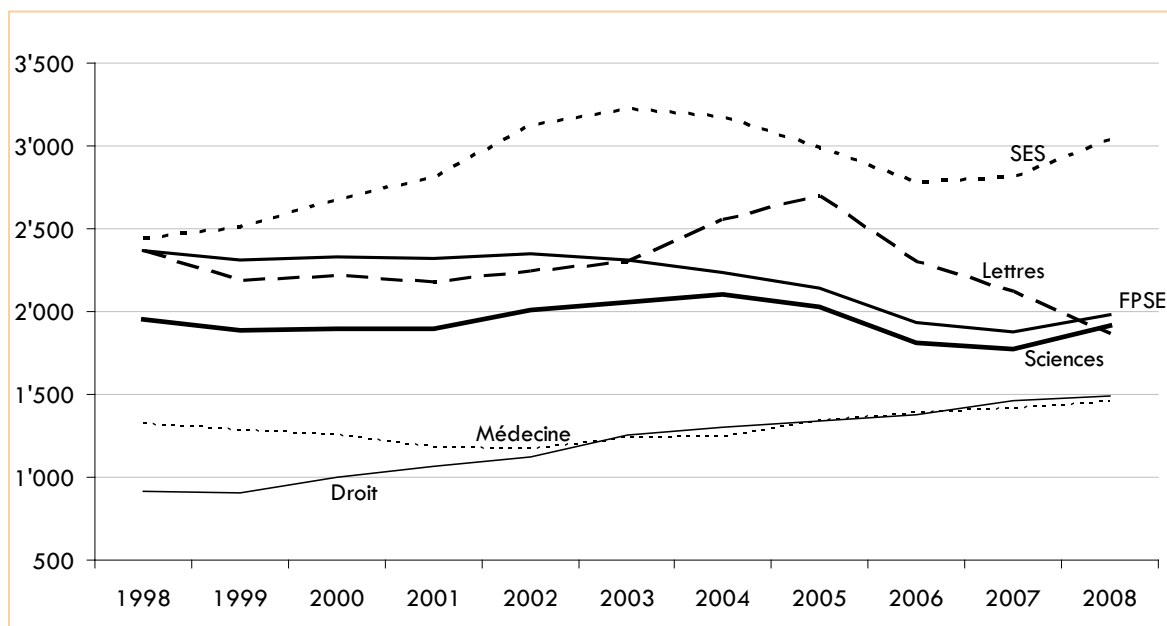

1.1.8. Etudiants par Facultés, Ecoles, Instituts, de 2001-02 à 2008-09

	2001	2002	2003	2004	2005	2006	2007	2008
Sciences	1'897	2'005	2'060	2'104	2'025	1'815	1'778	1'916
Médecine	1'181	1'173	1'232	1'245	1'340	1'387	1'413	1'456
Lettres (+ELCF)	2'182	2'249	2'302	2'554	2'498	2'299	2'120	1'872
Inst. européen	67	87	102	95	109	128	92	73
Sciences économiques et sociales	2'811	3'120	3'230	3'177	2'994	2'784	2'807	3'038
Droit	1'063	1'124	1'254	1'298	1'340	1'382	1'461	1'493
Théologie	92	78	74	88	80	91	90	140
Psychologie et sciences de l'éducation	2'325	2'353	2'311	2'237	2'143	1'938	1'873	1'984
Inst. d'architecture	222	272	282	263	236	128	69	39
Ecole de traduction et d'interprétation	416	451	449	425	417	428	472	468
Ecole de langue et civilisation française*	185	273	264					
Ecole d'éducation physique et sport **	3							
TOTAL UNIVERSITÉ	12'444	13'185	13'560	13'486	13'182	12'380	12'175	12'479
Inst. hautes études int. et du développement								873
Inst. hautes études internationales***	681	733	846	964	1'003	1'054	837	1
Inst. études du développement***	208	195	201	218	223	287	329	2
Centre oecuménique	28	25	13	16	10	11	23	24
TOTAL AVEC LES INSTITUTS	13'361	14'138	14'620	14'684	14'418	13'732	13'364	13'379

*Depuis 2004/05, l'ELCF est rattachée à la Faculté des lettres.

**Depuis 2002/03, l'EEPS est rattachée à la Faculté de médecine.

*** HEI et IUED ont fusionné en 2009 pour former l'Inst. des hautes études internationales et du développement

1.1.9. Nationalités les plus représentées par pays d'origine

Pays de la nationalité d'origine	2001	2002	2003	2004	2005	2006	2007	2008
Suisse	8'516	8'823	9'028	9'126	9'050	8'718	8'522	8'400
Union Européenne								
France	941	1'009	1'053	1'065	1'088	983	995	1'149
Italie	453	454	446	444	422	366	354	425
Allemagne	230	240	278	289	286	301	274	248
Espagne	313	348	347	318	299	263	226	204
Roumanie	107	123	149	155	158	166	156	157
Portugal	112	107	125	136	146	150	146	153
Pologne	74	97	111	110	115	101	98	82
Belgique	72	75	73	64	66	73	66	72
Bulgarie	57	78	76	84	97	95	79	66
Grèce	48	51	58	63	55	55	53	56
Grande-Bretagne	76	82	90	79	68	61	60	55
Pays-bas	26	24	27	36	35	25	33	37
Autriche	30	24	28	28	20	19	20	26
Suède	42	39	38	32	29	28	24	21
Finlande	14	15	15	20	21	15	14	16
Hongrie	34	36	36	32	29	17	20	15
Rep. Slovaque	16	26	33	38	28	24	18	15
Rep. Tchèque	18	20	27	25	16	22	18	14
Danemark	12	8	12	10	10	7	9	11
Luxembourg	7	9	10	12	11	14	13	11
Lettonie	5	7	10	8	10	3	5	10
Estonie	3	4	6	6	2	3	5	7
Lituanie	7	4	5	4	4	4	3	5
Chypre	2	2	5	3	2	2	2	3
Irlande	5	8	7	8	8	6	6	3
Malte			1	1	1	2	3	2
Slovénie	2	4	3	4	3	4	4	2
Autres pays les plus fréquents								
Russie	152	152	166	172	174	158	141	136
USA	110	107	94	117	103	109	125	119
Brésil	74	69	70	81	73	88	102	96
Cameroun	64	86	96	105	100	103	99	92
Maroc	62	78	83	60	76	88	80	83
Sénégal	118	156	173	158	141	116	97	78
Colombie	80	94	98	101	95	78	69	66
Chine	76	105	105	99	78	74	65	63
Tunisie	38	45	54	58	60	56	51	61
Iran	35	39	35	37	36	36	41	59

1.1.10. Etudiants inscrits, selon le sexe et la nationalité de 01/02 à 08/09

	2001	2002	2003	2004	2005	2006	2007	2008
TOTAL UNIVERSITÉ	12'444	13'185	13'560	13'486	13'182	12'380	12'175	12'479
Hommes	5'148	5'463	5'640	5'504	5'364	4'982	4'753	4'873
Femmes	7'296	7'722	7'920	7'982	7'818	7'398	7'422	7'606
Suisses	8'189	8'469	8'597	8'599	8'474	8'108	8'077	8'163
Etrangers	4'255	4'716	4'963	4'887	4'708	4'272	4'098	4'316
TOTAL AVEC INSTITUTS	13'361	14'138	14'620	14'684	14'418	13'732	13'364	13'379
Hommes	5'612	5'933	6'124	6'057	5'917	5'556	5'254	5'253
	42.00%	41.96%	41.89%	41.25%	41.04%	40.46%	39.31%	39.26%
Femmes	7'749	8'205	8'496	8'627	8'501	8'176	8'110	8'126
	58.00%	58.04%	58.11%	58.75%	58.96%	59.54%	60.69%	60.74%
Suisses	8'516	8'823	9'028	9'126	9'050	8'718	8'522	8'400
	63.74%	62.41%	61.75%	62.15%	62.77%	63.49%	63.77%	62.78%
Etrangers	4'845	5'315	5'592	5'558	5'368	5'014	4'842	4'979
	36.26%	37.59%	38.25%	37.85%	37.23%	36.51%	36.23%	37.22%

1.1.11. Nombre d'étudiants selon la nationalité et le domicile, par Facultés, Ecoles et Instituts, en 2008/2009

Facultés (et Ecoles, Instituts)	Total général	Nationalité suisse et domicile à:				Nationalité étrangère et domicile à:			
		GE	CH	Etr.	Total	GE	CH	Etr.	Total
Sciences	1'916	606	302	74	982	77	28	829	934
Médecine	1'456	739	241	111	1'091	63	13	289	365
Lettres	1'872	741	365	122	1'228	87	27	530	644
Sciences économiques et sociales	3'038	1'185	690	148	2'023	193	72	750	1'015
Droit	1'493	723	269	67	1'059	77	37	320	434
Théologie	140	23	24	7	54	3	1	82	86
Psycho. et sc. de l'éducation	1'984	972	406	109	1'487	115	27	355	497
Institut d'architecture	39	4	4		8	1		30	31
Ecole de traduction et d'interprétation	468	41	155	15	211	7	17	233	257
Institut européen	73	11	8	1	20	1	1	51	53
Total	12'479	5'045	2'464	654	8'163	624	223	3'469	4'316
IHEID	873	65	139	33	237	5	9	622	636
IUHEI	1							1	1
IUED	2							2	2
CEO	24					18		6	24
Total avec Instituts	13'379	5'110	2'603	687	8'400	647	232	4'100	4'979

L'ELCF est comprise dans la Faculté des lettres depuis 2004.

IUHEI et IUED ont fusionné en 2009 pour former l'Inst. des hautes études internationales et du développement

1.1.12. Répartition selon le domicile au moment de la fin des études secondaires de 91/92 à 08/09

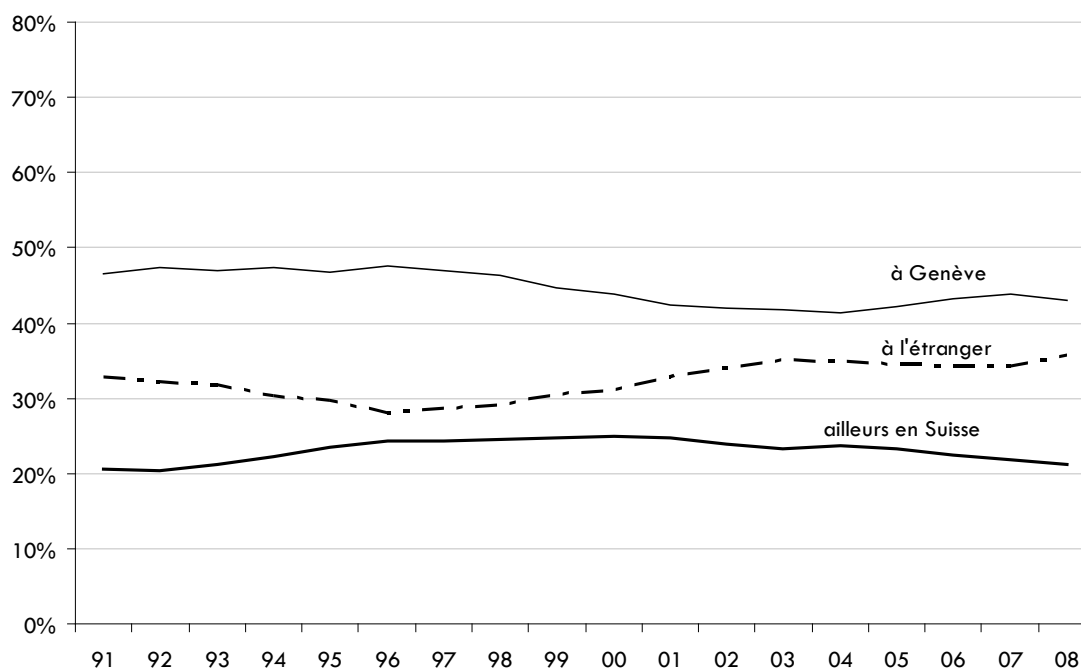

1.1.13. Etudiants selon le domicile à la fin des études secondaires de 01/02 à 08/09

	2001	2002	2003	2004	2005	2006	2007	2008
Total Université	12'444	13'185	13'560	13'486	13'182	12'380	12'175	12'479
Domicile à Genève	5'543	5'795	5'934	5'877	5'889	5'717	5'710	5'669
en Suisse	3'074	3'142	3'110	3'117	2'950	2'682	2'633	2'687
à l'étranger	3'827	4'248	4'516	4'492	4'343	3'981	3'832	4'123
Total avec Instituts	13'361	14'138	14'620	14'684	14'418	13'732	13'364	13'379
Domicile à Genève	5'669	5'942	6'100	6'070	6'095	5'927	5'859	5'757
	42.43%	42.03%	41.72%	41.34%	42.27%	43.16%	43.84%	43.03%
en Suisse	3'300	3'378	3'401	3'478	3'341	3'092	2'929	2'835
	24.70%	23.89%	23.26%	23.69%	23.17%	22.52%	21.92%	21.19%
à l'étranger	4'392	4'818	5'119	5'136	4'982	4'713	4'576	4'787
	32.87%	34.08%	35.01%	34.98%	34.55%	34.32%	34.24%	35.78%

1.1.14. Nombres d'étudiants inscrits par canton de domicile avant le début des études (ne correspond pas à la nationalité)

Canton de domicile	2001	2002	2003	2004	2005	2006	2007	2008
Genève	5'669	5'942	6'100	6'070	6'095	5'927	5'859	5'757
Vaud	1'156	1'197	1'217	1'229	1'153	1'073	1'069	1'063
Valais	572	566	560	552	543	496	448	423
Tessin	384	369	341	327	338	304	286	286
Berne	245	270	267	271	255	238	232	229
Neuchâtel	236	225	234	249	223	220	198	178
Fribourg	159	152	145	144	142	138	139	164
Zurich	121	150	170	181	172	146	140	117
Jura	110	106	105	112	108	92	84	91
Argovie	45	44	57	61	73	77	66	51
Lucerne	71	75	72	73	70	62	56	43
St Gall	32	35	40	52	51	48	42	33
Bâle Campagne	34	33	31	40	31	29	27	25
Soleure	23	29	34	41	43	36	29	24
Bâle Ville	28	28	20	28	30	30	25	24
Thurgovie	6	10	11	17	21	23	21	19
Grisons	21	21	19	19	14	12	14	17
Zoug	18	22	23	23	21	18	8	14
Appenzell Rh.-Ext.	9	10	17	13	13	12	9	10
Schaffhouse	2	2	4	7	9	6	7	9
Obwald	6	6	4	2	1	2	5	6
Schwytz	10	14	14	15	10	13	8	3
Uri	1	2	2	2	3	3	6	3
Nidwald	3	6	9	13	10	11	9	2
Glaris	6	4	3	5	3	2	1	1
Appenzell Rh.-Int	2	2	2	2	3	1		
non répartis/apatrides					1			
Total domicile Suisse (sans Genève)	3'300	3'378	3'401	3'478	3'341	3'092	2'929	2'835
Total domicile à l'étran- ger	4'392	4'818	5'119	5'137	4'982	4'713	4'576	4'787
TOTAL	13'361	14'138	14'620	14'685	14'418	13'732	13'364	13'379

1.1.15 Etudiants selon le niveau d'études et la Faculté, Ecole, Institut en 2008/2009

	S	M	L	SES	D	T	FPSE	IA	ETI	IUEG	Total UniGe	IHEID	IUHEI	IUED	CEO	Total UniGe + instituts
TOTAL	1'916	1'456	1'872	3'038	1'493	140	1'984	39	468	73	12'479	873	1	2	24	13'379
Etudes de base	1'144	1'129	1'434	2'729	1'235	99	1'515		433	58	9'776	543				10'319
<i>Dont Licences/ 1ers diplômes</i>	2	392	124	15	23		343		11		910	53				963
<i>Dont Bachelors</i>	704	721*	918	2'101	881	82	807		224		6'438					6'438
<i>Dont Masters</i>	438	16**	392	613	331	17	365		198	58	2'428	490				2'918
Etudes approfondies	8	16	23	12	101	12	51	3	4	14	244	40	1	1		286
<i>dont MAS</i>	3	13			93	7	40				156	40				196
Certificats/ certificats compl.	21	19	117	50		2	185		3		397				24	421
Stages / étudiants libres	162	67	18	64	17	11	37	1	16	1	394					394
Doctorants	581	225	280	183	140	16	196	35	12		1'668	290		1		1'959

L'ELCF est incluse dans la Faculté des lettres depuis 2004

IUHEI et IUED ont fusionné en 2009 pour former l'Inst. des hautes études internationales et du développement

*y compris Bachelor en sport

** y compris Master en sport et Master en protéomique et bioinformatique



**UNIVERSITÉ
DE GENÈVE**

1.2. NOUVEAUX ÉTUDIANTS



1.2.1 Evolution du nombre de nouveaux étudiants (tous niveaux d'études confondus) selon le domicile*, depuis 1991

Total avec les instituts

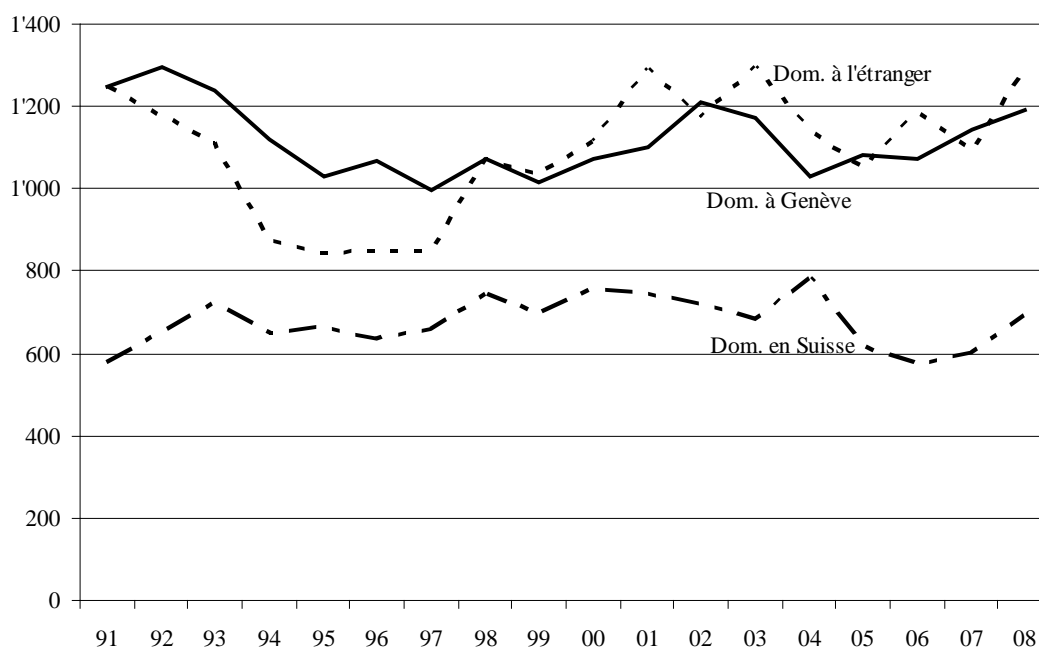

	2001	2002	2003	2004	2005	2006	2007	2008
TOTAL UNIVERSITE	2'927	2'940	2'977	2'774	2'592	2'568	2'573	2'903
dont femmes	1'787	1'739	1'791	1'736	1'578	1'579	1'644	1'797
	61%	59%	60%	63%	61%	61%	64%	62%
Domicile à Genève	1'101	1'193	1'168	1'026	1'078	1'066	1'126	1'166
	38%	41%	39%	37%	42%	42%	44%	40%
en Suisse	735	706	672	771	605	546	565	663
	25%	24%	23%	28%	23%	21%	22%	23%
à l'étranger	1'091	1'041	1'137	977	909	956	882	1'074
	37%	35%	38%	35%	35%	37%	34%	37%
TOTAL AVEC LES INSTITUTS	3'137	3'104	3'150	2'949	2'752	2'828	2'834	3'173
dont femmes	1'875	1'827	1'882	1'827	1'668	1'742	1'794	1'954
	60%	59%	60%	62%	61%	62%	63%	62%
Domicile à Genève	1'102	1'210	1'170	1'030	1'083	1'071	1'142	1'189
	35%	39%	37%	35%	39%	38%	40%	37%
en Suisse	743	720	684	782	619	572	601	693
	24%	23%	22%	27%	22%	20%	21%	22%
à l'étranger	1'292	1'174	1'296	1'137	1'050	1'185	1'091	1'291
	41%	38%	41%	39%	38%	42%	38%	41%

* domicile au moment de l'obtention du diplôme de fin d'études secondaires

1.2.2. Nombre de nouveaux étudiants selon la nationalité et le domicile*, par Facultés, Ecoles et Instituts, en 08/09

Facultés, Ecoles, Instituts	Total général	Nationalité suisse et domicile à :				Nationalité étrangère et domicile à :			
		GE	CH	Etr.	Total	GE	CH	Etr.	Total
Sciences	400	98	67	25	190	22	7	181	210
Médecine	365	164	48	25	237	31	5	92	128
Lettres (+ECLF)	314	95	63	21	179	12	4	119	135
Institut européen de l'Université de Genève (IEUG)	20		3	1	4		1	15	16
Sciences économiques et sociales	882	303	238	45	586	65	29	202	296
Droit	371	151	69	28	248	16	8	99	123
Théologie	45	3	3	2	8	1		36	37
Psycho. et sc. de l'éducation	388	170	71	17	258	26	7	97	130
Ecole de traduction et d'interprétation	118	7	33	3	43	2	7	66	75
Total	2'903	991	595	167	1'753	175	68	907	1'150
IHEID	246	3	29	5	37	2	1	206	209
IUHEI									
IUED									
CEO	24					18		6	24
Total avec Instituts	3'173	994	624	172	1'790	195	69	1'119	1'383

* domicile au moment de l'obtention du diplôme de fin d'études secondaires.

Note : Les données pour les départements français limitrophes (Ain et Haute-Savoie) ne sont pas disponibles.

1.2.3. Nouveaux étudiants selon le niveau d'études, de 01/02 à 08/09

	2001	2002	2003	2004	2005	2006	2007	2008
TOTAL SANS INSTITUTS	2'927	2'940	2'977	2'774	2'592	2'568	2'573	2'903
Etudes de base	2'340	2'330	2'363	2'211	2'085	2'126	2'230	2'490
	80%	79%	79%	80%	80%	83%	87%	86%
Etudes approfondies	286	293	313	263	157	125	62	63
	10%	10%	11%	9%	6%	5%	2%	2%
Certificats, stages et autres	266	259	258	244	279	246	214	283
	9%	9%	9%	9%	11%	10%	8%	10%
Doctorants	35	58	43	56	71	71	67	63
	1%	2%	1%	2%	3%	3%	3%	2%
TOTAL AVEC INSTITUTS	3'137	3'104	3'150	2'949	2'752	2'828	2'834	3'173
Etudes de base	2'340	2'330	2'363	2'211	2'144	2'350	2'427	2'683
	75%	75%	75%	75%	78%	83%	86%	85%
Etudes approfondies	490	446	476	426	239	136	87	87
	16%	14%	15%	14%	9%	5%	3%	3%
Certificats, stages et autres	267	260	259	245	288	259	237	307
	9%	8%	8%	8%	10%	9%	8%	10%
Doctorants	40	68	52	67	81	83	83	92
	1%	2%	2%	2%	3%	3%	3%	3%

1.2.4. Nouveaux étudiants selon le niveau d'études et le genre, de 01/02 à 08/09

	2001	2002	2003	2004	2005	2006	2007	2008
TOTAL AVEC INSTITUTS	3'137	3'104	3'150	2'949	2'752	2'828	2'834	3'173
Femmes	1'875	1'827	1'882	1'827	1'668	1'742	1'794	1'954
Hommes	1'262	1'277	1'268	1'122	1'084	1'086	1'040	1'219
Etudes de base	2'340	2'330	2'363	2'211	2'144	2'350	2'427	2'687
Femmes	1'445	1'396	1'437	1'413	1'310	1'427	1'557	1'681
Hommes	895	934	926	798	834	923	870	1'006
Etudes approfondies	490	446	476	426	239	136	87	87
Femmes	249	250	267	243	147	89	50	59
Hommes	241	196	209	183	92	47	37	28
Certificats, stages	267	260	259	245	288	259	237	307
Femmes	163	152	155	144	174	177	144	178
Hommes	104	108	104	101	114	82	93	129
Doctorants	40	68	52	67	81	83	83	92
Femmes	18	29	23	27	37	49	43	36
Hommes	22	39	29	40	44	34	40	56

1.2.5. Immatriculation des candidats non titulaires d'une maturité, de 01/02 à 08/09

Facultés, Ecoles, Instituts	nouveaux étudiants sans maturité							
	01	02	03	04	05	06	07	08
Sciences	2	4	3	1	5	3	2	2
Médecine				1	1		3	
Lettres	6	1	7	14	9	3	6	6
SES	13		22	21	12	15	11	12
Droit	3	4	3	2	6	3	7	2
Théologie					1	1		1
FPSE édu	15	18	16	21	21	17	11	10
FPSE psy	14	15	13	14	11	15	8	8
ETI	2	1	1	1	4	6	12	3
ELCF	1	4	2	1		1		1

IHEID								1
IUHEI				1	2			
IUED							1	
CEO			1	3			15	

Total	56	47	68	80	72	64	76	46
--------------	-----------	-----------	-----------	-----------	-----------	-----------	-----------	-----------

Facultés, Ecoles, Instituts	nombre total d'étudiants sans maturité							
	01	02	03	04	05	06	07	08
Sciences	8	12	14	11	16	15	18	15
Médecine				1	2	2	6	4
Lettres	50	42	41	46	51	43	38	31
IUEG	1		1	1				
SES	50	41	52	61	57	60	51	41
Droit	17	17	12	9	12	8	16	15
Théologie	3	3	2	2	3	3	1	2
FPSE édu	74	73	99	90	102	93	99	83
FPSE psy	55	56	56	56	54	53	47	44
IA	2	1						
ETI	6	6	5	5	6	11	20	9
ELCF	3	6	4	4		1		2

IHEID								1
IUHEI	7	4	5	5	4	3	2	2
IUED	1	1	1	1	1	1	2	
CEO			1	3			15	

Total	277	288	293	295	308	293	315	249
--------------	------------	------------	------------	------------	------------	------------	------------	------------



**UNIVERSITÉ
DE GENÈVE**

**1.3. DIPLÔMES
D É L I V R É S**



1.3.1. Diplômes délivrés de 2001 à 2008 par niveaux d'examen (cf. Chap. 2., pour le détail)

	2001	2002	2003	2004	2005	2006	2007	2008
TOTAL UNIVERSITE SANS INSTITUTS	2'311	2'343	2'228	2'418	2'647	2'839	2'918	3'279
dont femmes	1'369	1'356	1'341	1'452	1'613	1'753	1'794	2'030
Etudes de base (Licence, 1er diplômes, Bachelors, Masters)	1'511	1'488	1'425	1'533	1'718	1'959	2'273	2'618
dont femmes	949	895	916	994	1'103	1'266	1'438	1'625
dont Bachelors					108	557	920	1'252
dont femmes					62	348	601	766
dont Masters					86	168	383	670
dont femmes					51	97	248	416
Etudes approfondies (DEA, DESS, MAS)	406	437	415	479	566	584	388	334
dont femmes	210	242	226	263	320	339	238	231
dont MAS						43	23	97
dont femmes						26	11	75
dont MAS de formation continue							32	68
dont femmes							15	20
Certificats complémentaires /de spécialisation	139	101	93	53	111	54	41	76
dont femmes	81	44	47	27	81	37	24	56
Doctorats	197	225	190	241	252	242	216	251
dont femmes	91	105	81	93	109	111	94	118
TOTAL UNIVERSITE AVEC INSTITUTS	2'556	2'639	2'561	2'739	3'049	3'261	3'359	3'800
dont femmes	1'496	1'520	1'509	1'636	1'834	1'991	2'045	2'338
Etudes de base	1'625	1'606	1'557	1'684	1'909	2'197	2'557	3'096
dont femmes	1'011	966	991	1'085	1'222	1'395	1'606	1'908
dont Bachelors					108	557	920	1'252
dont femmes					62	348	601	766
dont Masters					86	168	416	891
dont femmes					51	97	269	545
Etudes approfondies	576	680	705	739	754	755	506	355
dont femmes	380	394	383	422	415	441	305	246
dont MAS						53	27	113
dont femmes						29	14	87
dont MAS de formation continue							32	68
dont femmes							15	20
Certificats complémentaires /de spécialisation	139	101	93	53	111	47	41	76
dont femmes	81	44	47	27	81	37	24	56
Doctorats	216	252	206	263	275	262	255	273
dont femmes	96	116	88	102	116	118	110	128
MBA (Formation continue - non comptée dans le total des diplômes)	31	35	55	46	44	43	49	54
dont femmes	7	14	4	14	14	6	7	15

1.3.2. Diplômes délivrés, par Facultés, Ecoles, Instituts et par niveaux d'examen en 2008.

Voir détails dans le chapitre 2.

<i>Diplômes au total</i>	S	M	L	SES	D	T	FPSE	IA	ETI	IUEG	IHEID	IUHEI	IUED	TOTAL AVEC INSTITUTS
TOTAL	483	189	593	736	428	8	577	27	173	65	512	2	7	3'800
Etudes de base	338	122	522	685	351	6	435	11	132	16	474		4	3'096
Dont Bachelors	166	11	240	432	180	5	153		65					1'252
Dont Masters	168		48	131	168	1	109		29	16	217		4	891
Etudes approfondies (DEA, DESS, MAS)	12	20	44	10	69	1	78	15	36	49	16	2	3	355
Dont MAS					61		36				16			113
Dont MAS de for- mation continue		19							30	19				68
Cert. compl. / de spécialisation	19		9	4			42		2					76
Doctorats	114	47	18	37	8	1	22	1	3		22			273

1.3.3. Diplômes délivrés à des femmes, par Facultés, Ecoles, Instituts et par niveaux d'examen en 2008.

<i>Diplômes féminins</i>	S	M	L	SES	D	T	FPSE	IA	ETI	IUEG	IHEID	IUHEI	IUED	TOTAL AVEC INSTITUTS
TOTAL	247	93	395	358	264	4	476	14	146	33	303	2	3	2'338
Etudes de base	184	62	340	338	214	4	358	4	111	10	281		2	1'908
Dont Bachelors	89	3	160	214	117	3	121		59					766
Dont Masters	92		31	69	97	1	95		21	10	127		2	545
Etudes approfondies (DEA, DESS, MAS)	7	7	33	7	46		66	10	32	23	12	2	1	246
Dont MAS					43		32				12			87
Dont MAS de for- mation continue		7							8	5				20
Cert. compl. / de spécialisation	8		7	2			37		2					56
Doctorats	48	24	15	11	4		15		1		10			128



**UNIVERSITÉ
DE GENÈVE**

1.4. ÉCHANGES D'ÉTUDIANTS



1.4.1. Echanges* de personnes (étudiants et membres du corps académique) accueillies par l'Université de Genève et parties de l'Université de Genève, de 2001/2002 à 2008/09

Zone géographique	Personnes accueillies à l'Université de Genève							
	01/02	02/03	03/04	04/05	05/06	06/07	07/08	08/09
Europe occidentale	304	288	302	357	338	320	340	347
Europe centrale et orientale	59	52	52	59	65	63	52	38
Amérique du Nord	23	34	28	43	98	66	54	75
Amérique centrale et du Sud	23	24	22	29	25	37	26	24
Afrique	22	24	16	18	13	25	26	24
Asie	33	29	33	32	34	45	49	49
Océanie	8	8	10	15	12	3	8	5
Total	472	459	463	553	585	559	555	563
dont femmes	298	286	298	350	374	349	362	377

Zone géographique	Personnes parties de l'Université de Genève							
	01/02	02/03	03/04	04/05	05/06	06/07	07/08	08/09
Europe occidentale	157	224	222	258	232	205	196	227
Europe centrale et orientale	18	12	13	15	17	16	6	8
Amérique du Nord	19	22	30	32	25	33	24	32
Amérique centrale et du Sud		3	4	2	2	1		1
Afrique	2	1	3	5	5	2	2	1
Asie	26	20	21	37	30	41	28	22
Océanie	4	7	12	9	10	6	3	10
Antartique							1	
Total	226	289	305	358	321	304	260	301
dont femmes	127	194	180	205	191	192	176	199

* Boursiers de la Confédération et d'échanges, étudiants «mobilité suisse», étudiants et enseignants ERASMUS SOCRATES, accords bilatéraux interuniversitaires, boursiers d'excellence, cotuelles de thèses, bourses Boninchi, divers.

Nota Bene : dans tous les cas, les données publiées le plus récemment annulent et remplacent les données différentes publiées antérieurement. Les chiffres 2007/2008 ne comportent pas les échanges Erasmus/Socrates des assistants, qui ne sont connus qu'à l'automne. Les données 2006/2007 ont été mises à jour avec ces informations.

**1.4.2. Echanges d'étudiants dans le cadre du programme ERASMUS / SOCRATES,
de 2001/2002 à 2008/09**

Pays	01/02	02/03	03/04	04/05	05/06	06/07	07/08	08/09
Allemagne	37	44	59	67	78	62	80	63
Autriche	6	6	7	8	13	16	16	14
Belgique	14	17	19	18	20	12	21	22
Danemark	1	1	1	2		1		
Espagne	56	57	58	53	65	47	47	44
Finlande	5	4	3	5	9	7	12	13
France	30	21	15	29	17	15	11	18
Grèce	4	2	2	3	4	3	1	1
Hongrie			3	3	2	1		
Irlande			3	2	2	10	3	2
Italie	25	21	27	37	25	40	51	43
Norvège			2		3		4	1
Pays-Bas	3	4	4	7	2	8	5	7
Pologne			2	2	2	3	3	4
Portugal	3	2	1	3	4	6	2	3
Roumanie			1	2	2	5	5	5
Royaume-Uni	22	8	13	13	12	11	14	8
Suède	2	4	6	4	2	4	4	2
Rép. Tchèque			2	2	2	2	5	5
Turquie							1	1
Total	208	191	228	260	264	253	285	256
dont femmes	150	136	154	179	181	168	154	187

Pays	01/02	02/03	03/04	04/05	05/06	06/07	07/08	08/09
Allemagne	30	40	46	47	46	49	45	47
Autriche	3	10	11	11	8	8	7	7
Belgique	5	6	7	5	6	3	1	4
Danemark	2	1		2				
Espagne	44	45	66	54	79	42	36	48
Finlande					3	2	2	4
France	12	12	16	12	11	15	6	16
Grèce	1			4	3	2	1	
Hongrie								1
Irlande	2	5	2	2	5	6	11	9
Italie	9	14	14	20	20	18	22	18
Norvège			1	1	1		2	
Pays-Bas	3	4	2	5		5	4	4
Pologne					1	1	1	1
Portugal		1	1	2	3	2		2
Royaume-Uni	17	26	18	27	19	14	19	23
Suède	2	3	2	5	2	3	2	4
Rép. Tchèque			1	1		1		1
Total	130	167	187	198	207	171	159	189
dont femmes	122	117	127	132	123	118	132	132

**Echanges
d'étudiants**

1.4.3. Echanges d'étudiants dans le cadre du Programme de mobilité suisse, par universités, de 2001/02 à 2008/09

Universités	01/02	02/03	03/04	04/05	05/06	06/07	07/08	08/09
Bâle	10	4	8	3	4		3	1
Berne	18	7	10	7	13	4	9	6
Fribourg	4	6	3	3	3			
Lausanne	1	1				1		
EPFL	1			1	3	2		1
Lucerne				9	5	4	16	6
Suisse italienne	3	2	1		1		2	2
Neuchâtel	2		1		3	1		1
St Gall	16	25	24	25	18	9	12	22
Zürich	25	29	26	26	26	30	33	8
EPFZ		1	1				1	2
Total	80	75	74	74	76	51	75	49
dont femmes	43	31	36	37	40	31	49	28

Universités	01/02	02/03	03/04	04/05	05/06	06/07	07/08	08/09
Bâle		1	1		1	1		2
Berne	14	7	9	7	8	6	5	4
Fribourg		1	1	3			3	1
Lausanne						7	1	1
EPFL			1		1			
Lucerne				1	1	3		
Suisse italienne					1		2	
Neuchâtel			1		2	1		
St Gall	1	1	1	1		1	1	2
Zürich	23	4	19	13	16	12	15	12
EPFZ		1	3	1	1			1
Total	38	15	36	26	31	31	27	23
dont femmes	20	9	20	19	18	15	15	14

1.4.4. Echanges d'étudiants dans le cadre du Programme de mobilité suisse, par Facultés, de 2001/02 à 2008/09

Facultés	01/02	02/03	03/04	04/05	05/06	06/07	07/08	08/09
Sciences		1	2		3		2	3
Médecine		1	1		1		1	
Lettres	13	10	12	8	8	7	6	1
SES	38	39	39	24	34	21	24	31
Droit	25	23	19	40	29	22	45	11
Théologie						1	1	
FPSE	3	1		1	1		3	2
Institut d'Architecture	1			1				
ETI							2	
Hautes Etudes Internationales			1					
IEUG								1
Total	80	75	74	74	76	51	84	49
<i>dont femmes</i>	43	31	36	37	40	31	57	28

Facultés	01/02	02/03	03/04	04/05	05/06	06/07	07/08	08/09
Sciences	1	1	4	4	4			2
Lettres		3	1	1	3		1	1
SES	2	1	2	3	3	9	5	5
Droit	33	10	27	15	19	20	21	14
FPSE	2			2	2	1		
Institut d'Architecture			1	1				
ETI								1
Hautes Etudes Internationales			1			1		
Total	38	15	36	26	31	31	27	23
<i>dont femmes</i>	20	9	20	19	18	15	15	14



**UNIVERSITÉ
DE GENÈVE**

1.5. PERSONNEL



1.5.1. Total de l'Université - Corps enseignant - en postes Equivalents plein temps. Au 31 décembre de chaque année.

	FONDS DIP				TOUS FONDS CONFONDUS			
	2005	2006	2007	2008	2005	2006	2007	2008
Professeur ordinaire	280.7	278.45	282.6	272.45	289.5	288.25	292.4	282.05
dont femmes	39.65	41.55	42.55	39.35	39.65	41.55	42.55	39.35
Professeur d'école	6.8	7.6	10.1	11.1	6.8	7.60	10.1	11.1
dont femmes	2.3	2.3	3.3	3.3	2.3	2.3	3.3	3.3
Professeur adjoint	63.4	63.1	65.1	64.9	85.3	84	92.6	91
dont femmes	14.2	13.7	16.7	19.2	19	17.8	24.3	25.8
Professeur assistant				2				2
dont femmes				0				0
Professeur associé	4.39	3.45	3.68	2.93	6.27	5.91	7.14	6.56
dont femmes	0.13	0.13	0.13	0.13	0.25	0.25	0.38	0.63
Professeur titulaire	33.29	35.34	31.81	27.79	33.79	35.84	32.44	28.04
dont femmes	8.83	6	5	5.07	8.83	6	5	5.07
Professeur suppléant	6.43	7.5	6.04	8	7.25	8.63	6.92	8.38
dont femmes	1.22	1.21	1	1.42	1.42	1.21	1	1.42
Professeur invité	0.5		0.1		1	1.65	2.6	2.1
dont femmes	0		0		0	1	0	1.4
Chargé de cours	22.60	20.73	19.2	18.95	26.98	26.23	24.7	24.83
dont femmes	7.37	7.21	7.34	7.41	7.87	8.09	8.34	8.54
Suppléant chargé de cours	16.13	11.77	10.93	15.18	18.23	15.17	13.46	18.09
dont femmes	5.60	5.08	4.74	5.07	6.1	6.37	5.62	5.98
Total corps professoral	434.24	427.94	429.57	423.3	475.12	473.27	482.36	474.14
dont femmes	79.29	77.17	80.76	80.94	85.42	84.56	90.49	91.48
Maître d'enseignement et de rech. (mer)	117.3	117.8	111.8	111.1	118.3	119.8	113.8	112.1
dont femmes	22.3	22.9	23.2	23.2	22.3	22.9	23.2	23.2
Suppléant mer	15.7	20.1	24.5	28.9	29.9	28.4	30.9	40.5
dont femmes	3.8	6.6	10.5	9.6	10.3	10	12.9	12.3
Chef clinique scientifique	13.7	14.2	13.4	12.4	17.1	19.2	18.7	18.5
dont femmes	4.7	3.2	3.8	3.1	7.3	5.9	4.9	4.2
Chargé d'enseignement (ce)	123.43	120.66	121.18	123.13	127.31	124	124.36	126.06
dont femmes	70.6	71.66	71.32	72.4	71.77	72.83	72.31	73.48
Suppléant ce	28.65	31.44	33.24	43.64	34.57	37.3	39.03	50.42
dont femmes	16.07	17.12	19.95	26.31	19.68	20.15	23.36	29.18
Maître assistant	132.1	130.1	134.3	147.3	188.9	204.1	204.8	220
dont femmes	53.8	56.3	66.7	75.4	73.2	81.5	90.2	104.8
Assistant	796.8	763	770.2	726.7	1239.4	1217.9	1196.1	1201.9
dont femmes	366.1	363.6	364.8	341.4	568	568.4	562.4	568.6
Moniteur	33.8	38.3	36.1	33.5	33.8	38.5	36.3	33.8
dont femmes	17	20.9	20.7	18.4	17	21.1	20.9	18.5
Chercheurs Marie-Curie						5.8	11.8	14
dont femmes						2.8	3.8	5
Total collaborateurs enseignement et recherche	1261.48	1235.6	1244.72	1226.67	1789.28	1795	1775.79	1817.28
dont femmes	554.37	562.28	580.97	569.8	789.55	805.57	813.97	839.26
Total du corps enseignant de l'Université	1695.72	1663.54	1674.29	1649.97	2264.40	2268.27	2258.14	2291.42
dont femmes	633.66	639.45	661.73	650.74	874.97	890.13	904.46	930.74

Le détail du personnel par Faculté se trouve dans les chapitres 2 et suivants

1.5.2 Total de l'Université - Corps enseignant- personnes. Au 31 décembre de chaque année.

	FONDS DIP				TOUS FONDS CONFONDUS			
	2005	2006	2007	2008	2005	2006	2007	2008
Professeur ordinaire	306	307	314	304	318	320	327	316
dont femmes	42	45	47	43	42	45	47	43
Professeur d'école	8	9	11	12	8	9	11	12
dont femmes	3	3	4	4	3	3	4	4
Professeur adjoint	86	84	88	85	110	106	118	114
dont femmes	17	17	22	24	22	22	30	30
Professeur assistant				2				2
dont femmes				0				0
Professeur associé	22	17	19	18	35	34	45	45
dont femmes	1	1	1	1	2	2	3	4
Professeur titulaire	44	45	40	36	45	46	42	38
dont femmes	9	6	5	5	9	6	5	5
Professeur suppléant	23	25	20	26	26	29	22	27
dont femmes	3	3	2	3	3	3	2	3
Professeur invité	1				2	3	5	4
dont femmes	0				0	1	0	2
Chargé de cours	105	98	94	95	139	141	136	139
dont femmes	27	23	25	27	31	30	32	34
Suppléant chargé de cours	66	49	41	55	73	60	53	65
dont femmes	25	21	15	15	26	24	18	18
Total corps professoral	661	634	627	633	756	748	759	762
dont femmes	127	119	121	122	138	136	141	143
Maître d'enseignement et de rech. (mer)	120	123	116	114	121	125	118	115
dont femmes	24	25	25	24	24	25	25	24
Suppléant mer	17	22	27	31	35	32	34	45
dont femmes	4	8	11	10	13	12	14	13
Chef clinique scientifique	16	17	16	15	20	24	23	23
dont femmes	6	4	5	4	9	8	7	6
Chargé d'enseignement (ce)	254	260	260	261	274	276	275	274
dont femmes	125	133	135	135	128	136	137	138
Suppléant ce	107	104	112	133	120	120	134	163
dont femmes	43	39	50	61	50	46	60	72
Maître assistant	147	144	154	168	210	227	232	250
dont femmes	60	63	77	85	84	93	106	122
Assistant	955	890	917	868	1543	1489	1473	1492
dont femmes	447	429	439	414	715	700	701	721
Moniteur	184	216	216	189	184	217	217	190
dont femmes	87	122	125	106	87	123	126	106
Chercheurs Marie-Curie						6	12	14
dont femmes						3	4	5
Total collaborateurs enseignement et recherche	1800	1776	1818	1779	2507	2516	2518	2566
dont femmes	796	823	867	839	1110	1146	1180	1207
Total du corps enseignant de l'Université	2461	2410	2445	2412	3263	3264	3277	3328
dont femmes	923	942	988	961	1248	1282	1321	1350

Le détail du personnel par Faculté se trouve dans les chapitres 2 et suivants

1.5.3 Total de l'Université - Personnel technique et administratif. Au 31 décembre de chaque année.

en postes Equivalents plein temps

	FONDS DIP				TOUS FONDS CONFONDUS			
	2005	2006	2007	2008	2005	2006	2007	2008
Technique	147.35	142.6	141.1	139.1	173.94	163.64	165.15	160.15
dont femmes	6.45	5.95	6.75	6.65	9.35	10.55	11.35	9.2
Scientifique	202.4	217.75	212.3	211.25	301.83	332.8	337.4	350.7
dont femmes	60.05	68.15	65.65	56.05	90.4	108.5	104.8	99.65
Juridique	3.1	3.1	3.1	4.1	3.8	3.8	4.1	4.1
dont femmes	2.8	2.8	2.8	2.8	2.8	2.8	2.8	2.8
Enseignant	3	3.5	3.5	3.2	4.4	5.3	4.6	3.95
dont femmes	0	0	0	0.2	1	0.5	0.2	0.2
Administratif	536.95	534	526.3	529.65	574.55	574.25	575.75	584.4
dont femmes	427.65	423.05	417.05	416.45	460.45	456.55	460.75	466.65
Manuel	67.35	65.8	59.5	58.6	88.2	87.85	81.4	77.95
dont femmes	32.2	30.55	28.75	29.35	39.7	40.35	38.7	40.05
Medico-social	224.35	220.45	219.63	216.38	329.8	323.65	330.18	327.98
dont femmes	168.1	163.2	165.08	159.58	247.55	237.95	246.88	241.68
Stagiaire technique	2.2	0.85			10.05	13.65	6	6
dont femmes	0.8	0.85			4.65	11.15	5	4.5
Total PAT de l'Université	1186.7	1188.05	1165.43	1162.28	1486.56	1504.94	1504.58	1515.23
dont femmes	698.05	694.55	686.08	671.08	855.9	868.35	870.48	864.73
Total du personnel de l'Université	2882.42	2851.58	2839.71	2812.24	3750.96	3773.21	3762.72	3806.64
dont femmes	1331.7	1334.00	1347.80	1321.82	1730.87	1758.48	1774.93	1795.47

en personnes

	FONDS DIP				TOUS FONDS CONFONDUS			
	2005	2006	2007	2008	2005	2006	2007	2008
Technique	156	154	151	149	187	176	177	169
dont femmes	7	7	8	9	12	13	14	12
Scientifique	229	249	244	238	363	413	426	432
dont femmes	72	85	83	69	122	152	151	140
Juridique	4	4	4	5	5	5	5	5
dont femmes	4	4	4	4	4	4	4	4
Enseignant	3	4	4	4	5	7	7	6
dont femmes	0	0	0	1	1	1	1	1
Administratif	704	699	693	693	765	769	772	776
dont femmes	579	574	566	561	632	633	635	637
Manuel	84	82	76	72	111	110	102	94
dont femmes	45	42	41	40	56	55	52	52
Medico-social	297	294	291	287	424	417	426	432
dont femmes	233	229	230	224	332	320	331	331
Stagiaire technique	3	1			14	19	8	8
dont femmes	1	1			8	16	7	6
Total PAT de l'Université	1480	1487	1463	1448	1874	1916	1923	1922
dont femmes	941	942	932	908	1167	1194	1195	1183
Total du personnel de l'Université	3941	3897	3908	3860	5137	5180	5200	5250
dont femmes	1864	1884	1920	1869	2415	2476	2516	2533

1.5.4. Autorités universitaires, administratives et centres interfacultaires Corps enseignant - en postes Equivalents plein temps. Au 31 décembre de chaque année.

	FONDS DIP				TOUS FONDS CONFONDUS			
	2005	2006	2007	2008	2005	2006	2007	2008
Professeur ordinaire	6	6.4	7	7	6	6.4	7	7
dont femmes	3	3	3	3	3	3	3	3
Professeur titulaire	2	1	1		2	1	1	
dont femmes	1	0	0		1	0	0	
Chargé de cours	0.33	0.33	0.33	0.33	0.33	0.33	0.33	0.33
dont femmes	0.33	0.33	0.33	0.33	0.33	0.33	0.33	0.33
Suppléant chargé de cours				1.04	0.13	0.13		1.04
dont femmes				0.33	0	0		0.33
Total corps professoral	8.33	7.73	8.33	8.37	8.46	7.86	8.33	8.37
dont femmes	4.33	3.33	3.33	3.67	4.33	3.33	3.33	3.67
Maître d'enseignement et de rech. (mer)	1	1	1	0.5	1	1	1	0.5
dont femmes	0.5	0.5	0.5	0	0.5	0.5	0.5	0
Suppléant mer				0.1	0.3	0.3	0.3	0.4
dont femmes				0	0.3	0.3	0.3	0.3
Chargé d'enseignement				11.5				11.5
dont femmes				5.5				5.5
Suppléant chargé d'enseignement				2.08	1.08	1	0.08	3.67
dont femmes				1.08	1	1	0	1.67
Maître assistant	3	2.5	1.5	6.7	3.3	5.8	4.8	8.5
dont femmes	1.5	2	1	3.3	1.5	2.3	1.3	3.6
Assistant	6.2	9.3	6.6	14.6	16	31.3	31.7	36.5
dont femmes	2.4	4.5	2.1	7.9	7.2	15.8	13.4	17.9
Moniteur	1.1	1	2	1.6	1.1	1	2	1.6
dont femmes	0.2	0.6	0.8	0.4	0.2	0.6	0.8	0.4
Total collaborateurs enseignement et recherche	11.3	13.8	11.1	37.08	22.78	40.4	39.88	62.67
dont femmes	4.6	7.6	4.4	18.18	10.7	20.5	16.3	29.37
Total des postes du corps enseignant UNACI	19.63	21.53	19.43	45.46	31.24	48.26	48.22	71.04
dont femmes	8.93	10.93	7.73	21.85	15.03	23.83	19.63	33.03

Le détail du personnel par Faculté se trouve dans les chapitres 2 et suivants

Les centres interfacultaires comprennent: l'institut d'histoire de la réformation, le centre universitaire d'informatique, le centre d'écologie humaine, le centre interfacultaire de gérontologie, le centre d'étude des problèmes de l'énergie, l'institut européen, le centre interfacultaire des sciences affectives et l'institut des sciences de l'environnement.

1.5.5 Autorités universitaires, administratives et centres interfacultaires - Corps enseignant - personnes. Au 31 décembre de chaque année.

	FONDS DIP				TOUS FONDS CONFONDUS			
	2005	2006	2007	2008	2005	2006	2007	2008
Professeur ordinaire	5	5	3	3	5	5	3	3
dont femmes	2	2	2	2	2	2	2	2
Professeur titulaire	2	1	1		2	1	1	
dont femmes	1	0	0		1	0	0	
Chargé de cours	1	1	1	1	1	1	1	1
dont femmes	1	1	1	1	1	1	1	1
Suppléant chargé de cours				4	*	*		4
dont femmes				1				1
Total corps professoral	8	7	5	8	8	7	5	8
dont femmes	4	3	3	4	4	3	3	4
Maître d'enseignement et de rech. (mer)	2	2	2	1	2	2	2	1
dont femmes	1	1	1	0	1	1	1	0
Suppléant mer					*	*	*	
dont femmes					*	*	*	
Chargé d'enseignement				18				18
dont femmes				7				7
Suppléant ce				3	1	1		13
dont femmes				1	1	1		5
Maître assistant	4	3	2	8	4	6	5	10
dont femmes	2	2	1	3	2	3	2	4
Assistant	10	11	9	19	23	41	43	47
dont femmes	4	5	2	10	11	21	19	24
Moniteur	5	5	8	7	5	5	8	7
dont femmes	1	3	3	2	1	3	3	2
Total collaborateurs enseignement et recherche	21	21	21	56	35	55	58	96
dont femmes	8	11	7	23	16	29	25	42
Total des personnes du corps enseignant UNACI	29	28	26	64	43	62	63	104
dont femmes	12	14	10	27	20	32	28	46

Note: les astérisques indiquent que ces postes sont remplis par des personnes qui ont plusieurs contrats. Comme seul le contrat principal est indiqué ici, ces personnes apparaissent déjà ailleurs dans le tableau.

1.5.6 Autorités universitaires, administratives et centres interfacultaires - Personnel technique et administratif. Au 31 décembre de chaque année.

en postes Equivalents plein temps

	FONDS DIP				TOUS FONDS CONFONDUS			
	2005	2006	2007	2008	2005	2006	2007	2008
Technique	23.3	23.8	24.6	25.6	23.8	23.8	25.1	26.1
dont femmes	1	1	0.8	0.8	1	1	1.3	1.3
Scientifique	89.5	94	91.25	90	98.4	106.8	106.65	4.1
dont femmes	20.6	24.4	25.4	20.6	23.8	28.9	30.2	2.8
Juridique	3.1	3.1	3.1	4.1	3.8	3.8	4.1	2
dont femmes	2.8	2.8	2.8	2.8	2.8	2.8	2.8	0
Enseignant	2	2.5	2.5	2	2	2.5	2.5	
dont femmes	0	0	0	0	0	0	0	
Administratif	189.1	192.4	188.4	202.4	196.65	200.45	197.7	213.55
dont femmes	129.95	132.65	126.3	137.95	136.5	137.9	133.2	148.6
Manuel	7.5	7	5.5	5.3	17	15.7	12.1	9.3
dont femmes	2	2	2	2	3.4	2.9	2	2
Medico-social	5.8	6.3	5.8	5.3	5.8	6.3	5.8	5.8
dont femmes	3.8	4.3	3.8	3.3	3.8	4.3	3.8	3.8
Stagiaire technique	1.4	0.85			3.4	1.85	1	
dont femmes	0.8	0.85			0.8	0.85	0	
Total PAT de l'Université	321.7	329.95	321.15	334.7	350.85	361.2	354.95	373.8
dont femmes	160.95	168	161.1	167.45	172.1	178.65	173.3	187.5
Total du personnel UNACI	341.33	351.48	340.58	380.16	382.09	409.46	403.17	444.84
dont femmes	169.88	178.93	168.83	189.3	187.13	202.48	192.93	220.53

en personnes

	FONDS DIP				TOUS FONDS CONFONDUS			
	2005	2006	2007	2008	2005	2006	2007	2008
Technique	24	24	25	26	24	24	26	27
dont femmes	1	1	1	1	1	1	2	2
Scientifique	97	103	102	99	110	123	129	130
dont femmes	25	29	32	25	31	38	45	38
Juridique	4	4	4	5	5	5	5	5
dont femmes	4	4	4	4	4	4	4	4
Enseignant	2	3	3	2	2	3	3	2
dont femmes	0	0	0	0	0	0	0	0
Administratif	232	236	232	250	243	248	245	262
dont femmes	168	172	164	177	178	180	173	189
Manuel	8	8	7	6	20	19	14	10
dont femmes	3	3	3	3	6	5	3	3
Medico-social	7	8	7	6	7	8	7	7
dont femmes	5	6	5	4	5	6	5	5
Stagiaire technique	2	1			4	2	1	
dont femmes	1	1			1	1	0	
Total PAT de l'Université	376	387	380	394	415	432	430	443
dont femmes	207	216	209	214	226	235	232	241
Total du personnel UNACI	405	415	406	458	458	494	493	547
dont femmes	219	230	219	241	246	267	260	287



**UNIVERSITÉ
DE GENÈVE**

2. DONNÉES PAR FACULTES





**UNIVERSITÉ
DE GENÈVE**

2.1. SCIENCES



2.1.1. Faculté des Sciences - Etudiants par sexe, domicile et nationalité - diplômes délivrés - personnel académique et étudiants nouveaux

2.1.1.1. Etudiants, diplômés et personnel académique, sur 8 ans

	2001	2002	2003	2004	2005	2006	2007	2008	VARIATION	
									07/06	08/07
Total d'étudiants	1'897	2'005	2'060	2'104	2'025	1'815	1'778	1'916	-2.04%	7.76%
Hommes	1'091	1'150	1'192	1'161	1'102	974	951	1'008		
Femmes	806	855	868	943	923	841	827	908	-1.66%	9.79%
	42.49%	42.64%	42.14%	44.82%	45.58%	46.34%	46.51%	47.39%		
Suisses	1'003	1'019	985	1'045	1'018	988	976	982		
Etrangers	894	986	1'075	1'059	1'007	827	802	934	-3.02%	16.46%
	47.13%	96.76%	52.18%	50.33%	49.73%	45.56%	45.11%	48.75%		
Total des diplômes délivrés	477	438	378	476	587	545	459	483	-15.78%	5.23%
dont femmes	187	180	166	214	297	268	239	247		
dont doctorats	83	90	81	101	124	113	96	114		
dont femmes	60	37	27	34	46	44	43	48		
Personnel académique en postes «équivalents plein temps» (EPT) toutes sources de rémunération confondues										
Total corps professoral	105.28	108	111.78	111.41	110.17	112.42	111.2	114.43	-1.15%	2.98%
dont femmes	6.88	7.65	7.4	6.7	8.48	8.1	9.6	10.23		
dont prof. ordinaires	68.2	69.2	72.2	73.5	73	71.1	67.6	71.2	-4.92%	5.33%
dont femmes	4	4	3	3	3	3	3	3		
Total collaborateurs de l'enseignement et de la recherche	512.45	508.67	554.83	655.22	618.73	604.73	599.55	628.5	-0.86%	4.83%
dont femmes	156.73	150.05	159.33	205	194.58	197.73	206.13	216.52		
dont maîtres d'enseignement et de recherche	41.4	46.5	49.5	53.5	57.5	52	48	48.4	-7.69%	0.83%
dont femmes	0.9	1	1	3	4	4	4	3.9		
dont maîtres assistants et assistants	446.2	432.2	479.5	479.7	539	523.5	516.6	543.8	-1.32%	5.27%
dont femmes	150	138.3	146.7	192.6	182	182.9	187.5	200		

Les dates des extractions utilisées pour ces données sont en page 7

2.1.1.2. Etudiants par domicile* au moment de l'obtention du diplôme de fin d'études secondaires

	2001	2002	2003	2004	2005	2006	2007	2008
Total Faculté des Sciences	1'897	2'005	2'060	2'104	2'025	1'815	1'778	1'916
Domicile à Genève	797	824	812	776	755	717	698	683
	42.01%	41.10%	39.42%	36.88%	37.28%	39.50%	39.26%	35.65%
Domicile ailleurs en Suisse	256	254	247	333	321	315	333	330
	13.49%	12.67%	11.99%	15.83%	15.85%	17.36%	18.73%	17.22%
Domicile à l'étranger	844	927	1'001	995	949	783	747	903
	44.49%	46.23%	48.59%	47.29%	46.86%	43.14%	42.01%	47.13%

*domicile légal avant le début des études

2.1.1.3. Etudiants nouveaux à l'Université de Genève et inscrits à la Faculté des Sciences

	2001	2002	2003	2004	2005	2006	2007	2008
Total Nouveaux étudiants	360	363	329	392	326	317	322	400
dont femmes	162	144	130	220	162	146	155	202
Selon le domicile avant le début des études								
Domicile à Genève	155	149	133	122	121	129	121	120
Domicile ailleurs en Suisse	42	33	35	136 *	58	56	68	74
Domicile à l'étranger	163	181	161	134	147	132	133	206
Nouveaux étudiants selon le niveau d'études								
Études de base (Bachelors, Masters, Licences, diplômes)	259	249	245	320 *	240	272	266	294
Études approfondies (DES/DEA)	30	34	26	6	5	3	0	0
Certificats, stages et autres	49	50	36	28	35	9	22	65
Doctorants	22	30	22	38	46	33	34	41

* Création de l'Ecole Romande de Pharmacie qui regroupe les étudiants de l'Université de Lausanne à Genève

2.1.2. Étudiants de la Faculté des Sciences de 2001/02 à 2008/09, détail par branche d'étude, par niveau d'étude et par sexe

	2001	2002	2003	2004	2005	2006	2007	2008
TOTAL FACULTÉ DES SCIENCES	1'897	2'005	2'060	2'104	2'025	1'815	1'778	1'916
dont femmes	806	855	868	943	923	841	827	908
Études de base (Licences, 1ers diplômes, Bachelors, Masters)	872	970	985	1'141	1'161	1'130	1'127	1'144
dont femmes	369	410	415	552	556	552	539	568
dont Bachelors				668	746	736	718	704
dont femmes				322	342	343	333	324
dont Masters				202	345	374	403	438
dont femmes				103	187	201	202	243
Études approfondies (DEA/DESS/MAS)	245	233	175	62	33	18	10	8
dont femmes	113	112	93	30	18	14	8	5
dont Masters of advanced studies								3
dont femmes								1
Certificats complémentaires	105	69	30	30	19	18	22	21
dont femmes	41	35	16	17	10	7	9	14
Stages / étudiants libres	303	327	334	302	252	79	72	162*
dont femmes	132	143	137	120	97	22	24	63*
Doctorants	372	406	536	569	560	570	547	581
dont femmes	151	155	207	224	242	246	247	258

SCIENCES EXACTES + NATURELLES / PLURIDISCIPLINAIRES / AUTRES (4100)								
Étudiants libres/ Stages	303	327	334	302	252	79	72	162*
dont femmes	132	143	137	120	97	22	24	63*
Doctorat ès sciences interdisciplinaires	30	33	37	40	48	47	51	53
dont femmes	10	11	14	17	22	24	24	27

*Les assistants de l'Union Européenne exmatriculés en 2006 ont été réimmatriculés en 2008

SERVICES COMMUNS DE LA FAC. DES SCIENCES	3	5	5	10	16	17	14	21
dont femmes	1	4	3	6	9	8	7	11
Certificat de spécialisation plurifacultaire en neurosciences cognitives	3	5		1	2	1		
dont femmes	1	4		1	1	0		
Master interdisciplinaire en neurosciences								3
dont femmes								2
Doctorat en neurosciences			5	9	14	16	14	18
dont femmes			3	5	8	8	7	9

DÉPARTEMENT D'ASTRONOMIE	13	14	18	18	19	14	10	10
dont femmes	4	5	5	6	5	3	3	2
DEA en astronomie et astrophysique		1	2	1	1			
dont femmes		0	0	0	0			
Certificat international d'astronomie et astrophysique	4	5						
dont femmes	0	1						
Doctorat ès sciences	9	8	16	17	18	14	10	10
dont femmes	4	4	5	6	5	3	3	2

2.1.2. Faculté des Sciences - étudiants - suite

	2001	2002	2003	2004	2005	2006	2007	2008
DÉPARTEMENT D'INFORMATIQUE	197	209	214	177	146	132	126	136
dont femmes	30	30	23	18	15	17	17	18
Licence en informatique	111	113	113	26	7	1		
dont femmes	17	15	14	3	1	0		
Diplôme en informatique (1er diplôme)	45	63	62	26	10	3		
dont femmes	5	6	5	2	1	0		
Bachelor en sciences informatiques				76	71	55	64	64
dont femmes				8	4	6	7	7
Master en sciences informatiques				10	22	26	22	25
dont femmes				1	4	4	2	2
Master bi-disciplinaire mineure: sciences informatiques				1	2	2	3	3
dont femmes				0	1	1	1	1
Certificat complémentaire en informatique	19	15	7	4	2	2	1	1
dont femmes	3	6	1	2	2	0	0	1
Doctorat ès sciences	22	18	32	34	32	43	36	43
dont femmes	5	3	3	2	2	6	7	7
SECTION DE MATHÉMATIQUES	90	100	111	120	142	142	121	106
dont femmes	29	35	35	32	43	49	44	41
Licence en mathématique	66	74	86	22	9	5		
dont femmes	26	29	30	5	1	1		
Diplôme de mathématique (1er diplôme)	16	18	15	3				
dont femmes	3	6	4	0				
Bachelor en mathématiques				54	65	71	61	55
dont femmes				17	22	27	22	17
Bachelor en mathématiques: enseignement				15	29	18	4	1
dont femmes				7	11	7	1	0
Master en mathématique				10	12	17	26	20
dont femmes				1	2	5	12	12
Master bidisciplinaire mineure: mathématiques				4	12	17	15	15
dont femmes				1	3	6	5	8
Diplôme lémanique d'études approfondies en mathématiques		1	2	3	3			
dont femmes		0	1	1	1			
Doctorat ès sciences	8	7	8	9	12	14	15	15
dont femmes	0	0	0	0	3	3	4	4
SECTION DE MATHÉMATIQUE - AUTRES / PLURIDISCIPLINAIRES								
Bachelor en mathématiques et sciences informatiques				10	11	6	10	11
dont femmes				1	1	0	0	1
Master en mathématiques et sciences informatiques							1	1
dont femmes							0	0
Dipl.de mathématiques et informatique (1er diplôme)	10	8	15	4	2			
dont femmes	5	3	4	1	0			

2.1.2. Faculté des Sciences - étudiants - suite

	2001	2002	2003	2004	2005	2006	2007	2008
SECTION DE PHYSIQUE	128	139	151	137	129	137	139	163
dont femmes	31	32	40	42	35	36	42	43
Licence ès sciences physiques	43	54	51	4				
dont femmes	13	12	12	1				
Diplôme de physique (1er diplôme)	42	41	38	7	1			
dont femmes	6	8	10	1	0			
Bachelor en physique				52	60	55	58	74
dont femmes				15	14	12	13	18
Master en physique				11	11	23	24	19
dont femmes				4	1	5	8	6
Master bidisciplinaire mineure: physique					4	4	6	4
dont femmes					0	0	2	3
DEA en physique		3	4	5	1	1		
dont femmes		2	2	2	1	1		
Master of advanced studies en physique								1
dont femmes								0
Doctorat ès sciences	43	41	58	58	52	54	51	65
dont femmes	12	10	16	19	19	18	19	16
SECTION DE CHIMIE	256	259	239	237	233	244	231	238
dont femmes	109	108	100	103	97	101	96	100
Licences en chimie	46	46	52	9				
dont femmes	18	15	14	3				
Licences en biochimie	60	68	69	25	3			
dont femmes	27	33	36	14	3			
Diplôme de chimie (1er diplôme)			4	3				
dont femmes			3	3				
Diplôme de biochimie (1er diplôme)			1					
dont femmes			1					
Bachelor en chimie				43	59	66	49	47
dont femmes				12	14	16	14	13
Bachelor en biochimie				37	52	56	48	43
dont femmes				22	31	28	20	18
Master en chimie				6	11	7	18	21
dont femmes				3	6	4	4	5
Master bidisciplinaire mineure: chimie				2	2	5	4	5
dont femmes				1	1	2	1	2
Master en biochimie				14	23	20	24	26
dont femmes				9	9	11	18	18
Diplôme de chimiste (ét. approf.)	28	21	6	3	1			
dont femmes	13	12	3	2	1			
Diplôme en biochimie (ét. approf.), DES	40	29	8	8				
dont femmes	19	13	5	4				
DES/DEA en chimie	8	11	1					
dont femmes	2	4	0					
DEA en biochimie		1	2	1	1			
dont femmes		1	1	1	1			
Doctorat ès sciences : chimie	49	56	65	62	65	69	63	71
dont femmes	21	17	22	20	22	27	22	27
Doctorat ès sciences : biochimie	25	27	31	24	16	21	25	25
dont femmes	9	13	15	9	9	13	17	17

2.1.2. Faculté des Sciences - étudiants - suite

	2001	2002	2003	2004	2005	2006	2007	2008
SECTION DES SCIENCES DE LA TERRE	119	117	123	113	107	107	116	112
dont femmes	50	49	50	49	52	53	55	49
Licences	51	57	64	2				
dont femmes	20	27	28	2				
Diplômes (1ers diplômes)	23	27	30	16	3			
dont femmes	8	10	12	5	1			
Bachelor en sciences de la terre				46	39	37	43	47
dont femmes				20	17	19	22	21
Master en géologie				14	31	35	31	23
dont femmes				9	20	20	13	8
Master bidisciplinaire mineure: sciences de la terre						3	3	3
dont femmes						1	1	0
Master d'ingénieur-géologue				2	1	1		
dont femmes				1	0	0		
Diplôme ès sciences de la terre	1							
dont femmes	1							
DEA en sciences de la terre	12	4	1	1				
dont femmes	5	3	1	1				
Certificat de spécialisation en étude des risques géologiques	3	2						2
dont femmes	2	2						2
Certificat complémentaire en étude et management des risques géologiques							1	
dont femmes							1	
Doctorat ès sciences	29	27	28	32	33	31	38	37
dont femmes	14	7	9	11	14	13	18	18
INSTITUT F.A. FOREL (SC. DE LA TERRE)								
Master en sciences naturelles de l'environnement				21	34	28	19	8
dont femmes				10	17	12	7	2
Master en sciences de l'environnement							30	74
dont femmes							12	44
Diplôme en sciences naturelles de l'environnement (ét.approf.)	13	23	31	23	10	1		
dont femmes	2	8	15	9	4	1		
DES en sciences naturelles de l'environnement	15	5						
dont femmes	7	1						
SECTION DE BIOLOGIE	466	514	556	531	493	463	440	395
dont femmes	247	266	287	276	258	240	227	218
Licence en biologie	235	262	247	11	8	2		
dont femmes	134	147	142	6	5	1		
Diplôme de biologie (1er diplôme)			5					
dont femmes			2					
Bachelor en biologie				210	207	210	208	179
dont femmes				117	111	113	112	104
Master en biologie				98	76	65	60	48
dont femmes				61	44	41	32	26
Master bi-disciplinaire mineure biologie					3	4	3	4
dont femmes					3	3	2	4
Diplôme de biologie (ét.approf.)	110	103	99					
dont femmes	59	55	57					
DEA en biologie		3						
dont femmes		2						
Doctorat ès sciences	121	146	205	212	199	182	169	164
dont femmes	54	62	86	92	95	82	81	84

2.1.2. Faculté des Sciences - étudiants - suite

	2001	2002	2003	2004	2005	2006	2007	2008
TOTAUX DES DEPARTEMENTS RATTACHES A LA BIOLOGIE	97	81	51	61	65	67	58	48
dont femmes	43	42	34	33	36	37	28	23
DÉPARTEMENT DE BOTANIQUE ET BIOLOGIE VEGETALE RATTACHE A LA BIOLOGIE	3	5	10	9	11	7	2	
dont femmes	1	4	6	4	6	4	1	
DEA en microbiologie et parasitologie / DEA en physiologie végétale			6	8	10	7	2	
dont femmes			2	3	5	4	1	
Certificat d'études en microbiologie et parasitologie / Certificat de spécialisation en photobiologie	3	5	4	1	1			
dont femmes	1	4	4	1	1			
DÉPARTEMENT DE BIOINFORMATIQUE RATTACHE A LA BIOLOGIE	16	17	8	18	28	31	26	27
dont femmes	4	5	3	6	12	14	10	13
Master interfacultaire en protéomique et bioinformatique				8	22	25	18	18
dont femmes				1	11	13	10	13
DEA plurifacultaire en bioinformatique	15	15	7	3				
dont femmes	4	4	3	3				
Diplôme (ét.approf.)	1	1						
dont femmes	0	1						
Doctorat ès sciences		1	1	7	6	6	8	9
dont femmes		0	0	2	1	1	0	0
DÉPARTEMENT D'ANTHROPOLOGIE ET ÉCOLOGIE RATTACHE A LA BIOLOGIE	24	25	24	21	19	14	11	8
dont femmes	14	18	18	15	14	11	8	3
Diplôme d'archéologie préhistorique (1er diplôme)	10	6	3	1	1			
dont femmes	8	5	3	1	1			
DEA en archéologie préhistorique			1					
dont femmes			0					
Diplôme interfacultaire romand (1er diplôme)	5	8	8	10	10	7	6	2
dont femmes	2	4	5	5	6	5	4	1
Master en archéologie préhistorique								1
dont femmes								0
Doctorat ès sciences	8	11	12	10	8	7	5	5
dont femmes	4	9	10	9	7	6	4	2
DÉPARTEMENT DE BIOLOGIE MOLÉCULAIRE RATTACHE A LA BIOLOGIE	10	7	3	1	2	4	3	1
dont femmes	2	1	2	0	2	3	3	1
DEA en biologie moléculaire			2	1	2	4	3	1
dont femmes			2	0	2	3	3	1
Certificat de spécialisation en biologie moléculaire	10	7	1					
dont femmes	2	1	0					
DÉPARTEMENT DE BIOLOGIE MÉDICALE RATTACHE A LA BIOLOGIE	33	16						
dont femmes	15	6						
DEA en biologie médicale		9						
dont femmes		4						
Certificat de spécialisation en biologie médicale	33	7						
dont femmes	15	2						

2.1.2. Faculté des Sciences - étudiants - suite

	2001	2002	2003	2004	2005	2006	2007	2008
INTERFACULTAIRES RATTACHES A LA BIOLOGIE								
Certificat de spécialisation en géomatique	11	11	6	7				1
dont femmes	7	8	5	5				1
Certificat complémentaire plurifacultaire en géomatique				5	5	11	16	11
dont femmes				3	2	5	6	5
GÉOGRAPHIE PLURIDISCIPLINAIRE								
Certificat de spécialisation en écologie humaine	18	12	12	10	7	2		
dont femmes	10	7	6	4	3	1		
Certificat complémentaire plurifacultaire en écologie humaine				2	2	2		
dont femmes				1	1	1		
SECTION DES SCIENCES PHARMACEUTIQUES								
	139	159	163	288	309	327	340	378
dont femmes	96	111	115	215	228	236	241	266
Certificat complémentaire pratique en sciences pharmaceutiques							1	2
dont femmes							0	2
Certificat complémentaire théorique en sciences pharmaceutiques							3	4
dont femmes							2	3
Diplôme cantonal de pharmacien (1er diplôme)	45	56	51	13	3			
dont femmes	32	38	34	8	2			
Diplôme fédéral de pharmacien (1er diplôme)	64	69	70	38	2			
dont femmes	45	52	55	28	0			
Diplôme en sciences pharmaceutiques (1er diplôme)			1	51	11	2		
dont femmes			1	39	6	1		
Bachelor en sciences pharmaceutiques				125	153	162	173	183
dont femmes				103	117	115	122	125
Master en pharmacie				1	75	80	86	113
dont femmes				1	63	67	67	84
Master en sciences pharmaceutiques					4	12	10	4
dont femmes					2	6	5	3
DES en pharmacie hospitalière	1	1						
dont femmes	1	1						
DESS en pharmacie hospitalière	1	2	3	5	4	5	5	4
dont femmes	0	1	1	4	3	5	4	3
Master of advanced studies en pharmacie hospitalière								2
dont femmes								1
Doctorat ès sciences	28	31	38	55	57	66	62	66
dont femmes	18	19	24	32	35	42	41	45

2.1.3. Diplômes délivrés par la Faculté des Sciences de 2001 à 2008, détail par branche d'étude, par type de diplôme et par sexe

	2001	2002	2003	2004	2005	2006	2007	2008
TOTAL FACULTE DES SCIENCES	477	438	378	476	587	545	459	483
dont femmes	187	180	166	214	297	268	239	247
Etudes de base (Licences, 1er Diplômes, Bachelors, Masters)	223	152	139	217	368	360	320	338
dont femmes	92	58	67	107	207	186	173	184
dont Bachelors					107	169	151	166
dont femmes					62	84	81	89
dont Masters					84	149	159	168
dont femmes					49	83	89	92
Etudes approfondies (DEA/DESS)	116	133	119	135	68	47	23	12
dont femmes	41	63	57	64	30	23	13	7
Certificats et certificats de Spécialisation	55	65	39	23	27	25	20	19
dont femmes	25	22	15	9	14	15	10	8
Doctorats	83	90	81	101	124	113	96	114
dont femmes	29	37	27	34	46	44	43	48
SCIENCES EXACTES + NATURELLES / PLURIDISCIPLINAIRES / AUTRES	7	4	5	3	10	9	7	14
dont femmes	3	1	2	2	5	3	2	6
Doctorat ès sciences : interdisciplinaire	7	4	5	3	10	9	7	14
dont femmes	3	1	2	2	5	3	2	6
SERVICES COMMUNS DE LA FAC. DES SCIENCES	1	2	2	2	5	4		4
dont femmes	1	0	0	2	3	3		2
Certificat de spécialisation plurifacultaire en neurosciences cognitives	1	2	2	2	5	1		
dont femmes	1	0	0	2	3	1		
Master interdisciplinaire en neurosciences								1
dont femmes								0
Doctorat en neurosciences des Universités de Genève et Lausanne						3		3
dont femmes						2		2
DÉPARTEMENT D'ASTRONOMIE	2	14	5	9	3	9	4	8
dont femmes	1	3	1	2	2	2	0	4
DEA en astronomie et d'astrophysique			1	3	2	3	1	3
dont femmes			0	0	1	0	0	1
Certificat d'astronomie et d'astrophysique		8	1	1	1			
dont femmes		3	0	0	1			
Doctorat ès sciences : astronomie et astrophysique	2	6	3	5		6	3	5
dont femmes	1	0	1	2		2	0	3

2.1.3. Faculté des Sciences - diplômes - suite

2001	2002	2003	2004	2005	2006	2007	2008
------	------	------	------	------	------	------	------

DÉPARTEMENT D'INFORMATIQUE	39	20	17	25	50	32	27	25
dont femmes	4	2	4	3	5	2	2	0
Licences, 1er diplômes	29	12	11	14	22	7	3	
dont femmes	4	1	2	1	2	1	0	
Bachelor en sciences informatiques					13	11	10	12
dont femmes					1	0	1	0
Master en sciences informatiques					7	8	9	5
dont femmes					0	1	1	0
Master bi-disciplinaire mineure: sciences informatiques						1		
dont femmes						0		
Certificat complémentaire en Informatique	5	1	2	5	1			2
dont femmes	0	0	1	0	1			0
Doctorat ès sciences : informatique	5	7	4	6	7	5	5	6
dont femmes	0	1	1	2	1	0	0	0

SECTION DE MATHÉMATIQUES	26	12	16	30	25	37	38	33
dont femmes	7	4	6	11	7	6	14	15
Licences, 1er diplômes	21	9	16	26	12	4	3	
dont femmes	5	3	6	11	3	0	1	
Bachelor en mathématiques					3	13	18	14
dont femmes					1	3	9	8
Bachelor en mathématiques : enseignement					2	9	2	
dont femmes					1	2	1	
Master en mathématiques					4	5	10	13
dont femmes					1	0	2	6
Master bi-disciplinaire mineure mathématiques					1	1	2	5
dont femmes					0	0	1	1
Diplôme lémanique d'études approfondies en mathématiques	2				2	1		
dont femmes	2				1	0		
Doctorat ès sciences : mathématiques	3	3	0	3	1	3	2	1
dont femmes	0	1	0	0	0	1	0	0
Doctorat ès sciences : statistique				1		1	1	
dont femmes				0		0	0	

SECTION DE MATHÉMATIQUES - AUTRES / PLURIDISCIPLINAIRES	0	1	0	3	2	2	3
dont femmes	0	0	0	1	1	0	0
Bachelor en mathématiques et sciences informatiques							3
dont femmes							0
Diplôme de mathématiques et informatique (1er dipl.)		1		3	2	2	
dont femmes		0		1	1	0	

2.1.3. Faculté des Sciences - diplômes - suite

	2001	2002	2003	2004	2005	2006	2007	2008
SECTION DE PHYSIQUE	31	24	27	44	45	37	37	33
dont femmes	5	5	4	10	12	8	8	16
Licences, 1er diplômes	23	17	13	27	13			
dont femmes	3	3	1	8	3			
Bachelor en physique					6	18	12	9
dont femmes					1	4	3	4
Master en physique					8	6	12	7
dont femmes					4	1	1	4
Master bi-disciplinaire mineure : physique					1		3	2
dont femmes					0		0	0
DEA en physique			1	1	4			1
dont femmes			1	0	2			0
Doctorat ès sciences : physique	8	7	13	16	13	13	10	14
dont femmes	2	2	2	2	2	3	4	8
SECTION DE CHIMIE	89	66	86	64	71	77	47	56
dont femmes	36	24	35	27	34	36	24	19
Licences, 1er diplômes en chimie	20	9	12	11	7			
dont femmes	10	3	5	4	4			
Licence en biochimie	21	10	12	22	13	4		
dont femmes	10	2	7	11	5	4		
Bachelor en chimie					2	11	11	12
dont femmes					2	2	4	4
Bachelor en biochimie					1	19	6	12
dont femmes					1	12	5	6
Master en chimie					4	9	1	9
dont femmes					2	4	1	1
Master bidisciplinaire, mineure: chimie							3	1
dont femmes							1	0
Master en biochimie					7	14	8	7
dont femmes					7	6	4	4
Etudes approfondies en chimie (dipl./DEA)	11	16	17	6	5	3	1	
dont femmes	5	5	9	2	1	2	1	
Etudes approfondies en biochimie (dipl./DEA)	13	14	19	9	3			
dont femmes	3	7	7	4	2			
Doctorat ès sciences : chimie	21	11	20	13	21	12	14	12
dont femmes	8	5	6	4	8	3	6	2
Doctorat ès sciences : biochimie	3	6	6	3	8	5	3	3
dont femmes	0	2	1	2	2	3	2	2

2.1.3. Faculté des Sciences - diplômes - suite

	2001	2002	2003	2004	2005	2006	2007	2008
SECTION DE BIOLOGIE	184	213	161	214	178	165	140	144
dont femmes	89	101	93	113	92	93	82	77
Licences, 1er diplômes	63	62	52	72	16	9	3	4
dont femmes	35	30	36	48	9	5	2	3
Bachelor en biologie					25	38	34	38
dont femmes					14	23	21	18
Master en biologie					51	37	32	35
dont femmes					34	21	22	22
Master bi-disciplinaire mineure: biologie						2		3
dont femmes						2		2
Etudes approfondies en biologie (dipl./DEA)	53	68	37	65	10	3	2	
dont femmes	24	38	20	33	5	1	0	
Doctorat ès sciences : biologie	20	29	22	36	41	36	31	39
dont femmes	6	16	9	14	14	17	16	19
DEPARTEMENT DE BOTANIQUE ET BIOLOGIE VEGETALE								
DEA en microbiologie et parasitologie					1	5	3	1
dont femmes					1	3	1	1
Certificat d'études en microbiologie et en parasitologie	3			1		1		
dont femmes	2			1		1		
DEPARTEMENT D'ANTHROPOLOGIE ET ECOLOGIE								
DEA en archéologie préhistorique				1				
dont femmes				0				
Doctorat ès sciences : archéologie préhistorique	1	1		1	3	1	1	2
dont femmes	1	0		1	2	1	1	2
Doctorat ès sciences : anthropologique			1	1		1	1	
dont femmes			1	0		1	1	
DEPARTEMENT DE BIOLOGIE MOLECULAIRE								
DEA en biologie moléculaire				5	3		1	3
dont femmes				2	0		0	2
Certificat de spécialisation en biologie moléculaire	12	8	6		1			
dont femmes	7	2	1		0			
DEPARTEMENT DE BIOLOGIE MEDICALE								
DEA plurifacultaire en biologie médicale			19	21	18	21	11	3
dont femmes			13	11	7	13	8	2
Certificat de spécialisation en biologie médicale	28	31	8	1				
dont femmes	11	11	5	0				
DEPARTEMENT DE BIOINFORMATIQUE								
Master interfacultaire en protéomique et bioinformatique						3	13	9
dont femmes						1	6	3
DEA plurifacultaire en bioinformatique	4	9	6	5	2			
dont femmes	2	2	4	1	2			
Doctorat ès sciences : bioinformatique			1		3		2	1
dont femmes			0		1		1	0
INTERFACULTAIRE RATTACHE A LA BIOLOGIE								
Certificat complémentaire plurifacultaire en géomatique/ Certif. de Spéc.en Géomatique	4	5	9	5	4	8	6	6
dont femmes	3	2	4	2	3	4	3	3

2.1.3. Faculté des Sciences - diplômes - suite

	2001	2002	2003	2004	2005	2006	2007	2008
SECTION DES SCIENCES DE LA TERRE	43	38	34	42	51	44	34	37
dont femmes	12	15	9	18	22	21	18	15
Licences, 1er diplômes	17	14	14	29	7	2		
dont femmes	7	4	3	13	2	0		
Bachelor en sciences de la terre					19	13	8	7
dont femmes					10	6	2	2
Master en géologie						9	11	19
dont femmes						6	9	10
Master bi-disciplinaire mineure : sciences de la terre							1	1
dont femmes							0	1
Master d'ingénieur géologue							1	
dont femmes							0	
Études approfondies (Dipl./DES/DEA)	18	12	9	7	8	1		
dont femmes	2	4	2	5	4	1		
Cert. compl./de spéc. en études et management des risques géologiques	2	5	10	2	12	10	11	4
dont femmes	1	2	4	0	4	5	5	1
Doctorat ès sciences	6	9	1	4	5	9	2	6
dont femmes	2	5	0	0	2	3	2	1
INSTITUT F. A. FOREL (SC. DE LA TERRE)	14	13	10	10	9	24	11	8
dont femmes	3	6	1	5	4	11	5	5
Master en sciences naturelles de l'environnement					1	16	9	8
dont femmes					1	9	4	5
DES en sciences naturelles de l'environnement	14	13	10	10	8	8	2	
dont femmes	3	6	1	5	3	2	1	
GEOGRAPHIE PLURIDISCIPLINAIRE		5	1	6	3	5	3	
dont femmes		2	0	4	2	4	2	
Certificat complémentaire/de spécialisation en écologie humaine		5	1	6	3	5	3	
dont femmes		2	0	4	2	4	2	
SECTION DES SCIENCES PHARMACEUTIQUES	37	26	14	24	135	100	108	121
dont femmes	24	17	11	16	108	79	82	88
Cert. compl. pratique en sciences pharmaceutiques								4
dont femmes								2
Cert. compl. théorique en sciences pharmaceutiques								3
dont femmes								2
1er diplômes de pharmacien	29	18	9	13	43	5		
dont femmes	18	12	7	10	32	3		
Diplôme en sciences pharmaceutiques (1er dipl.)					42	9	1	
dont femmes					35	6	0	
Bachelor en sciences pharmaceutiques					36	37	47	62
dont femmes					31	32	35	47
Master en pharmacie						38	43	38
dont femmes						32	36	32
Master en sciences pharmaceutiques							1	5
dont femmes							1	1
DESS en pharmacie hospitalière	1	1		2	2	2	2	1
dont femmes	0	1		1	1	1	2	1
Doctorat ès sciences : sciences pharmaceutiques	7	7	5	9	12	9	14	8
dont femmes	6	4	4	5	9	5	8	3

2.1.4. Personnel - en postes EPT (Equivalents plein temps). Au 31 décembre de chaque année.

	FONDS DIP				TOUS FONDS CONFONDUS			
	2005	2006	2007	2008	2005	2006	2007	2008
Professeur ordinaire	73	71.1	67.6	71.2	73	71.1	67.6	71.2
dont femmes	3	3	3	3	3	3	3	3
Professeur adjoint	13	14	15	16	18	22	24.5	24.5
dont femmes	2	3	4	4	3	4	6	6
Professeur assistant				1				1
dont femmes				0				0
Professeur associé	1.5	1.19	0.98	0.98	1.63	1.32	1.1	1.1
dont femmes	0	0	0	0	0	0	0	0
Professeur titulaire	11.19	12.13	11.13	11.26	11.19	12.13	11.13	11.26
dont femmes	1	0	0	0.07	1	0	0	0.07
Professeur suppléant					0.25	0.25	0.25	
dont femmes					0	0	0	
Professeur invité	0.5		0.1		0.5	0.4	1.9	
dont femmes	0		0		0	0	0	
Chargé de cours	4.44	3.94	3.77	4.38	4.57	4.07	3.9	4.5
dont femmes	0.98	0.73	0.48	0.79	0.98	0.73	0.48	0.79
Suppléant chargé de cours	1.03	1.16	0.75	0.88	1.03	1.16	0.75	0.88
dont femmes	0.5	0.38	0.13	0.38	0.5	0.38	0.13	0.38
Total corps professoral	104.67	103.52	99.32	105.68	110.17	112.42	111.12	114.43
dont femmes	7.48	7.1	7.6	8.23	8.48	8.1	9.6	10.23
Maître d'enseignement et de rech. (mer)	57.5	52	48	48.4	57.5	52	48	48.4
dont femmes	4	4	4	3.9	4	4	4	3.9
Suppléant mer	1	2.7	6.2	6	3	4.2	7.7	9.5
dont femmes	0	1	3	1.5	1	1.5	3.5	3
Chargé d'enseignement (ce)	9.65	9.57	11.23	10.65	9.65	9.57	11.23	10.65
dont femmes	4.5	4.5	4.75	3.83	4.5	4.5	4.75	3.83
Suppléant ce	0.4	1.58	0.83	0.67	0.48	1.67	0.92	1.25
dont femmes	0.08	0.33	0.58	0.58	0.08	0.33	0.58	0.58
Maître assistant	45.2	41.6	43.1	36.7	62.4	64.7	63.7	59
dont femmes	9.8	11	12.1	11.8	13.5	13.8	15.1	15.8
Assistant	319.5	278.8	310.7	285.4	476.6	458.8	452.9	484.8
dont femmes	115.2	106.5	117.8	103.2	168.5	169.1	172.4	184.2
Moniteur	9.1	9.8	8.9	8.7	9.1	9.8	9.1	8.9
dont femmes	3	3.5	4.6	4.2	3	3.5	4.8	4.2
Chercheur Marie-Curie						4	6	6
dont femmes						1	1	1
Total collaborateurs enseignement et recherche	442.35	396.05	428.96	396.51	618.73	604.73	599.55	628.5
dont femmes	136.58	130.83	146.83	129.02	194.58	197.73	206.13	216.5
Personnel scientifique et technique	220.3	216.5	227.33	226.58	311.7	300.05	315.78	321.08
dont femmes	78.6	76.55	83.23	77.18	101.75	101.15	109.43	105.33
Personnel administratif	75.35	75.75	73.8	73.95	83.75	84.35	83.6	83.45
dont femmes	67.25	66.15	67.7	66.05	73.4	72.8	76.1	74.15
Total PAT	295.65	292.25	301.13	300.53	395.45	384.4	399.38	404.53
dont femmes	145.85	142.70	150.93	143.23	175.15	173.95	185.53	179.48
Total du personnel Sciences	842.66	791.81	829.41	802.72	1124.35	1101.55	1110.05	1147.46
dont femmes	289.91	280.63	305.36	280.48	378.21	379.78	401.26	406.23

2.1.5. Personnel - en personnes. Au 31 décembre de chaque année.

	FONDS DIP				TOUS FONDS CONFONDUS			
	2005	2006	2007	2008	2005	2006	2007	2008
Professeur ordinaire	75	73	70	73	75	73	70	73
dont femmes	3	3	3	3	3	3	3	3
Professeur adjoint	13	14	15	16	18	21	24	23
dont femmes	2	3	4	4	3	4	6	5
Professeur assistant				1				1
dont femmes				0				0
Professeur associé	7	6	6	7	8	7	7	8
dont femmes	0	0	0	0	0	0	0	0
Professeur titulaire	12	13	12	13	12	13	12	13
dont femmes	1	0	0	0	1	0	0	0
Professeur suppléant					1	1	1	
dont femmes					0	0	0	
Professeur invité	1				1	1	3	
dont femmes	0				0	0	0	
Chargé de cours	32	28	24	31	33	29	25	32
dont femmes	5	3	2	5	5	3	2	5
Suppléant chargé de cours	5	7	4	3	5	7	4	3
dont femmes	2	2	1	1	2	2	1	1
Total corps professoral	145	141	131	144	153	152	146	153
dont femmes	13	11	10	13	14	12	12	14
Maître d'enseignement et de rech. (mer)	57	52	48	48	57	52	48	48
dont femmes	4	4	4	4	4	4	4	4
Suppléant mer	1	2	6	7	3	4	8	11
dont femmes	0	1	3	2	1	2	4	4
Chargé d'enseignement (ce)	21	21	21	25	21	21	21	25
dont femmes	7	7	7	7	7	7	7	7
Suppléant ce	3	4	4	2	4	5	5	4
dont femmes	0	0	1	1	0	0	1	1
Maître assistant	46	44	45	40	65	68	66	62
dont femmes	10	11	13	13	15	14	16	17
Assistant	355	299	352	321	579	553	549	588
dont femmes	135	121	140	121	210	209	215	232
Moniteur	61	67	65	54	61	67	66	55
dont femmes	20	25	32	24	20	25	33	24
Chercheur Marie-Curie						4	6	6
dont femmes						1	1	1
Total collaborateurs enseignement et recherche	544	489	541	497	790	774	769	799
dont femmes	176	169	200	172	257	262	281	290
Personnel scientifique et technique	255	252	265	260	358	349	369	373
dont femmes	101	98	108	101	132	132	142	138
Personnel administratif	104	107	105	104	117	121	122	119
dont femmes	95	96	97	95	105	107	111	107
Total PAT	359	359	370	364	475	470	491	492
dont femmes	196	194	205	196	237	239	253	245
Total du personnel Sciences	1048	989	1042	1005	1418	1396	1406	1444
dont femmes	385	374	415	381	508	513	546	549



**UNIVERSITÉ
DE GENÈVE**

2.2. MÉDECINE



2.2.1. Faculté de médecine - Etudiants par sexe, domicile et nationalité - diplômes délivrés - personnel académique et étudiants nouveaux

2.2.1.1. Etudiants, diplômés et personnel académique, sur 8 ans

	2001	2002	2003	2004	2005	2006	2007	2008	VARIATION	
									07/06	08/07
Total d'étudiants	1'181	1'172	1'232	1'245	1'340	1'387	1'413	1'456	1.87%	3.04%
Hommes	575	562	564	567	608	614	603	620		
Femmes	606	610	668	678	732	773	810	836	4.79%	3.21%
	51.31%	52.05%	54.22%	54.46%	54.63%	55.73%	57.32%	57.42%		
Suisses	901	886	936	931	990	1'026	1'055	1'091		
Etrangers	280	286	296	314	350	361	358	365	-0.83%	1.96%
	23.71%	24.40%	24.03%	25.22%	26.12%	26.03%	25.34%	25.07%		
Total des diplômes délivrés	251	228	146	177	144	114	165*	189*	44.74%	14.55%
dont femmes	135	126	74	214	72	52	72*	93*		
dont doctorats	74	73	52	65	55	48	35	47		
dont femmes	40	43	29	30	25	19	12	24		
Personnel académique en postes «équivalents plein temps» (EPT) toutes sources de rémunération confondus										
Total corps professoral	92.58	101.98	102.65	102.65	100.06	97.75	103.26	103.01	5.64%	-0.24%
dont femmes	8.1	10.7	11.28	12.8	12.96	11.93	13.85	15.03		
dont prof. ordinaires	43.1	46.1	43.2	41.1	40.75	43.05	46.45	45.95	7.9%	-1.08%
dont femmes	3.1	3.1	2.5	2.2	2.2	2.6	2.8	2.20		
Total collaborateurs de l'enseignement et de la recherche	415.44	436.12	454.06	454.57	434.69	431.16	421.21	444.54	-2.31%	5.54%
dont femmes	180	196.96	210.63	213.18	200.88	203.16	198.73	209.06		
dont maîtres d'enseignement et de recherche	27.65	24.15	18.7	18.7	18.5	20.3	20.3	20.3	0%	0%
dont femmes	4	4	2	2	2.8	2.8	2.8	2.8		
dont maîtres assistants et assistants	317.6	337.3	361	372.5	353.4	344	338.8	357.2	-1.51%	5.43%
dont femmes	154.5	167.1	179.3	184.1	173.7	175	172.3	182.3		

Les dates des extractions utilisées pour ces données sont en page 7

*Y compris MAS de formation continue

2.2.1.2 Etudiants par domicile* au moment de l'obtention du diplôme de fin d'études secondaires

	2001	2002	2003	2004	2005	2006	2007	2008
Total Faculté de Médecine	1'181	1'172	1'232	1'245	1'340	1'387	1'413	1'456
Domicile à Genève	618	613	667	659	704	730	766	802
	52.33%	52.30%	54.14%	52.93%	52.54%	52.63%	54.21%	55.08%
Domicile ailleurs en Suisse	281	278	281	268	288	276	253	254
	23.79%	23.72%	22.81%	21.53%	21.49%	19.90%	17.91%	17.45%
Domicile à l'étranger	282	281	284	318	348	381	394	400
	23.88%	23.98%	23.05%	25.54%	25.97%	27.47%	27.88%	27.47%

*domicile légal avant le début des études

2.2.1.3 Etudiants nouveaux à l'Université de Genève et inscrits à la Faculté de médecine

	2001	2002	2003	2004	2005	2006	2007	2008
Total Etudiants nouveaux	220	205	247	251	296	277	304	365
dont femmes	121	131	162	149	168	185	199	224
Selon le domicile avant le début des études								
Domicile à Genève	93	109	123	121	145	154	158	195
Domicile ailleurs en Suisse	51	33	47	46	65	38	34	53
Domicile à l'étranger	76	63	77	84	86	85	112	117
Nouveaux étudiants selon le niveau d'études								
1ère année*	150	148	181	196	228	229	237	290
2ème-3ème années	12	13	14	22	18	14	18	11
Études approfondies	24	5		2				4
Autres (certificats)	28	32	48	29	45	28	41	42
Doctorants	6	7	4	2	5	6	8	4

*Les nouveaux étudiants du Bachelor en sport et du Master en protéomique et bioinformatique sont compris dans le niveau 1ère année.

2.2.2. Etudiants de la Faculté de médecine de 2001/02 à 2008/09, détail par branche d'étude, par niveau d'étude et par sexe

	2001	2002	2003	2004	2005	2006	2007	2008
TOTAL FACULTE DE MEDECINE	1'181	1'172	1'232	1'245	1'340	1'387	1'413	1'456
dont femmes	606	610	668	678	732	773	810	836
Etudes de base en médecine humaine et dentaire	735	710	759	820	896	925	994	1'035
dont femmes	386	382	427	472	528	552	610	646
Diplôme fédéral en médecine humaine et dentaire	735	710	759	820	896	925	506	392
dont femmes	386	382	427	472	528	552	294	235
<i>1^{ère} à 3^{ème} années</i>	323	306	343	377	445	456	20	11
dont femmes	188	186	225	243	288	297	11	5
<i>4^{ème} à 6^{ème} années</i>	412	404	416	443	451	469	486	381
dont femmes	198	196	202	229	240	255	283	230
Bachelor en médecine humaine et dentaire							488	643
dont femmes							316	411
<i>1^{ère}-2^{ème} année</i>							488	509
dont femmes							316	333
<i>3^{ème} année</i>								134
dont femmes								78
Bachelor (sport)					34	55	70	78
dont femmes					6	13	20	20
Master (sport)								14
dont femmes								3
Master (protéomique et bioinformatique)						1	1	2
dont femmes						0	0	0
Etudes approfondies (DEA/DESS/MAS)	21	22	19	15	13	9	12	16
dont femmes	7	7	9	4	4	3	4	5
dont MAS							7	13
dont femmes							3	5
Certificats complémentaires (y compris compléments au Bachelors)	67	52	71	52	36	52	21	19
dont femmes	40	34	48	32	23	28	13	10
Stages / étudiants libres	61	79	88	95	123	105	87	67*
dont femmes	23	41	46	49	57	69	57	47*
Doctorants	297	309	295	263	238	240	228	225
dont femmes	150	146	138	121	114	108	106	105

* Les assistants de l'Union Européenne qui avaient été exmatriculés en 2006 ont été réimmatriculés en 2008.

2.2.2. Faculté des Médecine - étudiants - suite

	2001	2002	2003	2004	2005	2006	2007	2008
MEDECINE PLURIDISCIPLINAIRE ET AUTRES	55	22	23	27	55	77	88	120
dont femmes	23	6	12	16	13	23	28	38
Attestation EEPS (Ecole éduc. physique et sport)			7	8	3	6	5	1
dont femmes			3	3	1	3	3	1
Bachelor en sciences du mouvement et du sport					34	55	70	78
dont femmes					6	13	20	20
Certificat complémentaire au Bachelor en sciences du mouvement et du sport								7
dont femmes								4
Master en sciences du mouvement et du sport								14
dont femmes								3
Master interfacultaire en protéomique et bioinformatique						1	1	2
dont femmes						0	0	0
DEA plurifacultaire en bioinformatique	1							
dont femmes	1							
DES en médecine de la reproduction	3	1						
dont femmes	1	0						
Certificat de spécialisation en médecine et en biologie de la reproduction	27	1						
dont femmes	15	1						
Certificat complémentaire plurifacultaire en neurosciences cognitives				1				
dont femmes				1				
Stages / étudiants libres	24	20	16	16	16	10	4	5*
dont femmes	6	5	9	12	6	6	3	4*
Doctorat en sciences médicales (MD-PhD)						2	4	8
dont femmes						0	0	3
Doctorat en neurosciences				2	2	3	4	5
dont femmes				0	0	1	2	3

M

2.2.2. Faculté des Médecine - étudiants - suite

	2001	2002	2003	2004	2005	2006	2007	2008
MEDECINE HUMAINE	1'018	1'034	1'093	1'089	1'147	1'175	1'184	1'182
dont femmes	539	553	605	607	656	685	708	721
Diplôme fédéral de médecin	663	627	676	734	795	834	443	351
dont femmes	357	344	392	437	482	505	258	211
1ère à 3ème années	307	288	328	357	415	438	2	
dont femmes	177	174	216	233	273	289	2	
4ème à 6ème années	356	339	348	377	380	396	441	351
dont femmes	180	170	176	204	209	216	256	211
Bachelor en médecine							452	610
dont femmes							293	395
1ère-2ème année							452	487
dont femmes							293	321
3ème année								123
dont femmes								74
Bachelor en médecine (cantonal)							11	
dont femmes							8	
Diplôme en Ingénierie biomédicale (ét. approf.)	1	1						
dont femmes	0	0						
Diplôme de médecin spécialiste (ét.approf. pour étrangers)	16	20	19	15	13	9	5	3
dont femmes	5	7	9	4	4	3	1	0
Année à option	13	22	36	43	57	77	64	24
dont femmes	7	17	21	24	36	58	46	20
Certificat de fin d'études médicales	40	51	64	43	33	46	16	11
dont femmes	25	33	45	28	22	25	10	5
Stages/étudiants libres	24	37	36	36	50	18	19	38*
dont femmes	10	19	16	13	15	5	8	23*
Doctorants en médecine humaine	261	276	262	218	199	191	174	145
dont femmes	135	133	122	101	97	89	84	67
MEDECINE DENTAIRE	108	116	115	129	138	135	141	154
dont femmes	44	51	50	55	63	65	74	77
Licence et diplôme fédéral	72	83	82	86	101	91	63	41
dont femmes	29	38	34	35	46	47	36	24
Licence en médecine dentaire	16	18	14	20	30	18	18	11
dont femmes	11	12	8	10	15	8	9	5
Diplôme fédéral de médecin dentiste	56	65	68	66	71	73	45	30
dont femmes	18	26	26	25	31	39	27	19
Bachelor de médecine dentaire							25	33
dont femmes							15	16
1ère-2ème année							25	22
dont femmes							15	12
3ème année								11
dont femmes								4
MAS en biologie orale							7	13
dont femmes							3	5
Doctorat en médecine dentaire	36	33	33	43	37	44	46	67
dont femmes	15	13	16	20	17	18	20	32
MEDECINE VETERINAIRE			1					
dont femmes			1					

2.2.3. Diplômes délivrés par la Faculté de médecine de 2000 à 2007, par sexe et par branche d'étude

	2000	2001	2002	2003	2004	2005	2006	2007	2008
TOTAL FACULTE DE MEDECINE	261	251	228	146	177	144	114	165	189
dont femmes	102	135	126	74	81	72	52	72	93
Etudes de base	135	151	154	74	109	86	63	104	122
dont femmes	51	81	82	34	50	47	33	47	62
Etudes approfondies	1	2	1	3	3	3	3	26	20
dont femmes	1	1	1	2	1	0	0	13	7
dont MAS de formation continue								19	19
dont femmes								10	7
Certificats de spécialisation	27	24		17					
dont femmes	12	13		9					
Doctorats	98	74	73	52	65	55	48	35	47
dont femmes	38	40	43	29	30	25	19	12	24
MEDECINE PLURIDISCIPLINAIRE / AUTRE	27	24		16					14
dont femmes	12	13		9					4
Bachelor en sciences du mouvement et du sport									11
dont femmes									3
Doctorat en neurosciences									3
dont femmes									1
Certificat de spécialisation en médecine et en biologie de la reproduction	27	24		16					
dont femmes	12	13		9					
MEDECINE HUMAINE	213	204	198	117	153	119	86	123	122
dont femmes	82	110	114	56	75	62	40	56	65
Certificat de fin d'études médicales (1er dipl.)	1	5	2	4	7	1	2	5	3
dont femmes	1	4	0	3	7	0	1	2	3
Diplôme fédéral de médecin (1er dipl.)	120	128	132	65	82*	70	41	82	84
dont femmes	45	69	74	27	37*	43	23	40	44
Diplôme de médecin spécialiste	1	2	1	3	3	3	3	7	1
dont femmes	1	1	1	2	1	0	0	3	0
Doctorat en médecine humaine	91	69	63	45	61*	45	40	29	34
dont femmes	35	36	39	24	30	19	16	11	18
MEDECINE DENTAIRE	21	23	30	13	24	25	28	23	34
dont femmes	8	12	12	9	6	10	12	6	17
Licence en médecine dentaire (1er Dipl.)	3	5	2	5	5	1	7	6	7
dont femmes	2	2	1	4	2	1	5	1	3
Diplôme fédéral de médecin dentiste (1er Dipl.)	11	13	18	*	15	14	13	11	17
dont femmes	3	6	7	*	4	3	4	4	9
Certificat de spécialisation en biomatériaux				1					
dont femmes				0					
Doctorat en médecine dentaire	7	5	10	7	4	10	8	6	10
dont femmes	3	4	4	5	0	6	3	1	5
FORMATION CONTINUE 60 crédits ECTS									
MAS en action humanitaire								19	19
dont femmes								10	7

* Un décalage s'est produit dans l'enregistrement des diplômes 2003 pour les diplômes fédéraux de médecine (humaine et dentaire). Les diplômes manquants sont répertoriés avec ceux de l'année 2004.

2.2.4. Faculté de médecine - Personnel - en postes EPT (Equivalents plein temps). Au 31 décembre de chaque année.

	FONDS DIP				TOUS FONDS CONFONDUS			
	2005	2006	2007	2008	2005	2006	2007	2008
Professeur ordinaire	38.7	40	43.4	43.1	40.75	43.05	46.45	45.95
dont femmes	2.2	2.6	2.8	2.2	2.2	2.6	2.8	2.2
Professeur adjoint	30.3	26.5	27	25.8	41.2	34.4	36.5	34.9
dont femmes	6.2	3.2	4.7	6.7	8	5.3	7.8	7.8
Professeur assistant				1				1
dont femmes				0				0
Professeur associé	1.23	0.63	1.25	1.13	2.73	2.63	4.19	4.31
dont femmes	0	0	0	0	0.13	0.13	0.25	0.5
Professeur titulaire	8.57	9.40	8.55	7.55	8.57	9.4	8.68	7.8
dont femmes	2	2	2	2	2	2	2	2
Professeur invité					0.5	1	0.7	2.1
dont femmes					0	1	0	1.4
Chargé de cours	1.78	1.58	1.30	1.2	6.03	6.96	6.68	6.95
dont femmes	0.13	0.03	0	0	0.63	0.91	1	1.13
Suppléant chargé de cours	0.25	0.25			0.28	0.32	0.07	
dont femmes	0	0			0	0	0	
Total corps professoral	80.83	78.36	81.5	79.78	100.06	97.75	103.26	103.01
dont femmes	10.53	7.83	9.5	10.9	12.96	11.93	13.85	15.03
Maître d'enseignement et de rech. (mer)	18.5	20.3	20.3	20.3	18.5	20.3	20.3	20.3
dont femmes	2.8	2.8	2.8	3.8	2.8	2.8	2.8	3.8
Suppléant mer	8.3	10	8.5	9.6	15	14.6	11.9	14.2
dont femmes	3	3.8	3.8	4.6	5.5	5.4	5.4	5.5
Chef de clinique scientifique	13.7	14.2	13.4	12.4	17.1	19.2	18.7	18.5
dont femmes	4.7	3.2	3.8	3.1	7.3	5.9	4.9	4.2
Chargé d'enseignement (ce)	15.97	16.73	14.9	12.3	19.59	19.83	17.83	14.98
dont femmes	7.27	7.23	6.4	5.1	8.18	8.15	7.15	5.93
Suppléant ce	5.35	4.98	6	10.6	7	6.63	7.68	12.16
dont femmes	1.18	1.07	1.71	2.75	2.3	1.82	2.58	3.33
Maître assistant	36.9	35	37.5	48.8	59	69.3	73.7	85.7
dont femmes	16	18.7	24.6	26.9	25.5	35.7	43.1	45.7
Assistant	118.3	123.1	114.7	120.6	294.4	274.7	265.1	271.5
dont femmes	53.5	58.7	55.2	60.6	148.2	139.3	129.2	136.6
Moniteur	4.1	4.8	4.2	4.2	4.1	4.8	4.2	4.2
dont femmes	1.1	2.3	1.8	2	1.1	2.3	1.8	2
Chercheur Marie-Curie						1.8	1.8	3
dont femmes						1.8	1.8	2
Total collaborateurs enseignement et recherche	221.11	229.11	219.5	238.8	434.69	431.16	421.21	444.54
dont femmes	89.55	97.8	100.11	108.85	200.88	203.16	198.73	209.06
Personnel scientifique et technique	254.5	256.6	247.25	242.55	378.25	390.35	388.75	383.6
dont femmes	145.55	143.7	138	138.05	232.4	235.5	232.55	230.55
Personnel administratif	101.35	98.6	96.95	94.8	110.6	108.15	109.15	105.85
dont femmes	88.25	86.3	84.8	81.95	96.5	95.25	96.75	92.65
Total PAT	355.85	355.2	344.2	337.35	488.85	498.5	497.9	489.45
dont femmes	233.8	230	222.8	220	328.9	330.75	329.3	323.2
Total du personnel Médecine	657.79	662.67	645.2	655.92	1023.6	1027.41	1022.36	1037
dont femmes	333.88	335.63	332.41	339.75	542.74	545.85	541.88	547.29

2.2.5. Faculté de médecine - Personnel - en personnes. Au 31 décembre de chaque année.

	FONDS DIP				TOUS FONDS CONFONDUS			
	2005	2006	2007	2008	2005	2006	2007	2008
Professeur ordinaire	58	62	68	69	63	68	74	74
dont femmes	4	5	5	4	4	5	5	4
Professeur adjoint	52	46	47	43	65	56	60	57
dont femmes	9	6	8	10	11	9	12	12
Professeur assistant				1				1
dont femmes				0				0
Professeur associé	9	5	7	6	20	20	31	31
dont femmes	0	0	0	0	1	1	2	3
Professeur titulaire	16	15	12	11	16	15	13	13
dont femmes	2	2	2	2	2	2	2	2
Professeur invité					1	1	2	4
dont femmes					0	1	0	2
Chargé de cours	13	11	9	8	46	53	50	51
dont femmes	1	0	0	0	5	7	7	7
Suppléant chargé de cours	1	1			1	2	1	
dont femmes	0	0			0	0	0	
Total corps professoral	149	140	143	138	212	215	231	231
dont femmes	16	13	15	16	23	25	28	30
Maître d'enseignement et de rech. (mer)	19	21	21	21	19	21	21	21
dont femmes	3	3	3	4	3	3	3	4
Suppléant mer	9	13	11	12	16	18	15	18
dont femmes	3	5	5	5	6	7	7	6
Chef de clinique scientifique	16	17	16	15	20	24	23	23
dont femmes	6	4	5	4	9	8	7	6
Chargé d'enseignement (ce)	51	54	47	43	71	70	62	56
dont femmes	14	14	12	10	17	17	14	13
Suppléant ce	45	43	48	62	49	49	57	72
dont femmes	10	7	11	14	12	9	14	15
Maître assistant	45	42	48	62	69	83	89	104
dont femmes	20	23	30	33	31	43	52	56
Assistant	161	169	154	162	381	357	343	355
dont femmes	71	76	69	76	190	178	164	175
Moniteur	31	38	33	33	31	38	33	33
dont femmes	9	21	16	17	9	21	16	17
Chercheur Marie-Curie						2	2	3
dont femmes						2	2	2
Total collaborateurs enseignement et recherche	377	397	378	410	656	662	645	685
dont femmes	136	153	151	163	277	288	279	294
Personnel scientifique et technique	321	328	314	310	482	499	495	492
dont femmes	202	204	195	195	316	321	316	319
Personnel administratif	133	132	131	127	152	154	154	150
dont femmes	116	117	114	110	133	137	136	132
Total PAT	454	460	445	437	634	653	649	642
dont femmes	318	321	309	305	449	458	452	451
Total du personnel Médecine	980	997	966	985	1502	1530	1525	1558
dont femmes	470	487	475	484	749	771	759	775

2.2.6. Faculté de médecine - Corps professoral - en nombre de personnes, selon le taux d'activité - Toutes sources de rémunération confondues. Au 31 décembre 2008

		MOINS DE 50%	ENTRE 50 ET 89%	DE 90 À 100%	TOTAL
Professeur ordinaire		44	3	27	74
	dont femmes	3	0	1	4
Professeur adjoint		30	3	24	57
	dont femmes	5	2	5	12
Professeur assistant				1	1
	dont femmes			0	0
Professeur associé		31			31
	dont femmes	3			3
Professeur titulaire		5	2	6	13
	dont femmes	0	0	2	2
Professeur invité		2	1	1	4
	dont femmes	1	0	1	2
Chargé de cours		51			51
	dont femmes	7			7
Total corps professoral		163	9	59	231
	dont femmes	19	2	9	30



**UNIVERSITÉ
DE GENÈVE**

2.3. LETTRES



2.3.1. Faculté des lettres - Etudiants par sexe, domicile et nationalité - diplômes délivrés - personnel académique et étudiants nouveaux

2.3.1.1. Etudiants, diplômés et personnel académique, sur 8 ans (ELCF inclus dès 2004)

	2001	2002	2003	2004	2005	2006	2007	2008	VARIATION	
									07/06	08/07
Total d'étudiants	2'182	2'249	2'301	2'554	2'498	2'299	2'120	1'872	-7.79%	-11.7%
Hommes	728	744	761	833	804	752	695	613		
Femmes	1'454	1'505	1'540	1'721	1'694	1'547	1'425	1'259	-7.89%	-11.65%
	66.64%	66.92%	66.93%	67.38%	67.81%	67.29%	67.22%	67.25%		
Suisses	1'503	1'538	1'575	1'599	1'599	1'516	1'410	1'228		
Etrangers	679	711	726	955	899	783	710	644	-9.32%	-9.3%
	31.12%	31.61%	31.55%	37.39%	35.99%	34.06%	33.49%	34.4%		
Total des diplômes délivrés	312	254	258	364	394	408	498	593	22.06%	19.08%
dont femmes	198	159	172	284	278	287	354	395		
dont doctorats	14	24	25	15	28	32	26	18		
dont femmes	7	10	16	9	18	21	13	15		
Personnel académique en postes «équivalents plein temps» (EPT) toutes sources de rémunération confondus										
Total corps professoral	66.50	71.48	73.98	72.07	73.95	72.48	74.06	71.04	2.18%	-4.08%
dont femmes	10.13	11.38	12.88	13.59	15.38	13.99	15.12	16.91		
dont prof. ordinaires	41.25	46.25	43.25	44	48	48.5	49.75	43.75	2.58%	-12.06%
dont femmes	1	1	3	4	7	7	7	7		
Total collaborateurs de l'enseignement et de la recherche	159.67	150.22	159.8	174.65	174.13	172.27	173.57	167.67	0.76%	-3.4%
dont femmes	90.13	85.62	93.57	101.02	98.07	94.6	98.35	90.33		
dont maîtres d'enseignement et de recherche	16	11	12	11	14	13	13	13	0%	0%
dont femmes	3	2	4	4	5	4	5	4		
dont maîtres assistants et assistants	104.1	99.6	107.8	110.8	108.3	108.8	110.4	103.6	1.47%	-6.16%
dont femmes	64	61.3	65.7	64.7	62.5	59.3	63.6	56.9		

Les dates des extractions utilisées pour ces données sont en page 7

2.3.1.2 Etudiants par domicile* au moment de l'obtention du diplôme de fin d'études secondaires

	2001	2002	2003	2004	2005	2006	2007	2008
Total Faculté des lettres (ELCF inclus dès 2004)	2'182	2'249	2'301	2'554	2'498	2'299	2'120	1'872
Domicile à Genève	998	1'051	1'077	1'104	1'100	1'052	998	828
	45.74%	46.73%	46.81%	43.23%	44.04%	45.76%	47.08%	44.23%
Domicile ailleurs en Suisse	599	580	584	571	554	500	435	392
	27.45%	25.79%	25.38%	22.36%	22.18%	21.75%	20.52%	20.94%
Domicile à l'étranger	585	618	640	879	844	747	687	652
	26.81%	27.48%	27.81%	34.42%	33.79%	32.49%	32.41%	34.83%

*domicile légal avant le début des études

2.3.1.3 Etudiants nouveaux à l'Université de Genève et inscrits à la Faculté des lettres (ELCF inclus dès 2004)

	2001	2002	2003	2004	2005	2006	2007	2008
Total Etudiants nouveaux	395	369	383	417	391	370	356	314
dont femmes	268	248	269	280	271	258	252	221
Selon le domicile avant le début des études								
Domicile à Genève	144	185	176	165	144	133	146	107
Domicile ailleurs en Suisse	111	84	70	71	70	80	64	67
Domicile à l'étranger	140	100	137	181	177	157	146	140
Nouveaux étudiants selon le niveau d'études								
Études de base (Bachelors, Masters, Licences, diplômes)	342	323	319	320	273	262	269	235
Études approfondies (DES/DEA)	42	37	50	48	38	24		
Certificats, stages et autres	8	6	8	43	75	75	79	73
Doctorants	3	3	6	6	5	9	8	6

Note: ci-contre, les Baccalauréats, Maîtrises et compléments d'études ont été regroupés sous pluridisciplinaires jusqu'au semestre d'automne 2007. Les totaux par département/unités où la répartition par discipline n'a pu se faire sont indiqués par des parenthèses et le détail par des astérisques.

2.3.2. Etudiants de la faculté des lettres de 2001/02 à 2008/09, détail par branche d'étude, par niveau d'étude et par sexe

	2001	2002	2003	2004	2005	2006	2007	2008
TOTAL FACULTE DES LETTRES (ELCF incluse dès 2004)	2'182	2'249	2'301	2'554	2'498	2'299	2'120	1'872
dont femmes	1'454	1'505	1'540	1'722	1'694	1'547	1'425	1'259
Etudes de base	1'781	1'846	1'877	2'040	1'971	1'807	1'664	1'434
dont femmes	1'211	1'253	1'283	1'404	1'356	1'236	1'142	1'003
dont Baccalauréats					964	1'037	1'023	918
dont femmes					642	702	704	632
dont Maîtrises					30	116	240	392
dont femmes					22	80	170	268
Etudes approfondies (DES/DEA/DESS)	131	132	133	152	143	120	70	23
dont femmes	79	86	82	92	104	89	52	17
Certificats complémentaires, de spécialisation et compléments d'études et seconde compétence	2	3	4	77	100	93	111	117
dont femmes	1	2	3	59	69	62	70	65
Etudiants libres/stages	28	24	25	18	18	11	10	18
dont femmes	14	13	17	8	13	10	6	16
Doctorants	240	244	262	268	266	268	265	280
dont femmes	149	151	155	160	152	150	155	158
PROGRAMMES INTERDEPARTEMENTAUX ET PLURIDISCIPLINAIRES	15	19	20	24	(1'094)	(1'252)	61	64
dont femmes	11	13	17	18	(730)	(846)	43	40
Licence ès lettres : littérature comparée	9	14	15	17	7	7	3	
dont femmes	6	9	13	15	5	4	1	
Baccalauréat ès lettres : littérature comparée					*	*	26	24
dont femmes					*	*	20	15
Maîtrise ès lettres: littérature comparée					*	*	4	3
dont femmes					*	*	3	2
Doctorat ès lettres: littérature comparée	6	5	5	8	6	5	6	7
dont femmes	5	4	4	4	3	2	3	3
Baccalauréat ès lettres: tradition classique					*	*	3	2
dont femmes					*	*	1	1
Baccalauréat ès lettres: moyen âge					*	*	8	9
dont femmes					*	*	5	6
Maîtrise ès lettres : moyen âge					*	*	1	2
dont femmes					*	*	1	2
Baccalauréat ès lettres: information et communication							4	4
dont femmes							3	3
Baccalauréat ès lettres: journalisme								1
dont femmes								1
Baccalauréat ès lettres: anthropologie et préhistoire							1	5
dont femmes							1	5
Baccalauréats ès lettres (non répartis)					964	1'037		3
dont femmes					642	702		1
Compléments d'études en lettres (Baccalauréat, non répartis)					87	89	5	2
dont femmes					58	60	5	1
Seconde compétence en lettres (non répartis)								2
dont femmes								0
Maîtrises ès lettres (non répartis)					30	112		
dont femmes					22	77		
Compléments d'études en lettres (Maîtrise, non répartis)						2		
dont femmes						1		

Combinaisons de disciplines des étudiants du Baccalauréat ès lettres en automne 2008

	ALLEMAND	ANGLAIS	ANTHRO-PREHIST	ARABE	ARCHEO-CLASS.	ARMENIEN	CHINOIS	EGYPTOLOGIE	ESPAGNOL	ETHNOLOGIE	ETUDES CLASS.	FRAN. L. ETR.	FRANCAIS	GREC ANC.	GREC MOD.	HEBREU	HIST. ANC.	HIST. CINE.	HIST. ART	HIST. GENER.	HIST. RELIG.	INFO. COMM.	INFORMAT.
ALLEMAND																							
ANGLAIS	12																						
ANTHROPOLOGIE-PREHIST.		1																					
ARABE	1	4																					
ARCHEOLOGIE CLASSIQUE	1	1	1	1																			
ARMENIEN					1																		
CHINOIS	2	9																					
EGYPTOLOGIE				1	5																		
ESPAGNOL	1	19		5	1		2	1															
ETHNOLOGIE																							
ETUDES CLASSIQUES											2												
FRANCAIS L. ETRANGERE	3	13		2			4	1	7														
FRANCAIS	8	29		1	1		10	1	13			1											
GREC ANCIEN	1	1					1						1										
GREC MODERNE												2	1										
HEBREU													1										
HISTOIRE ANCIENNE				1	3			2					1				1						
HISTOIRE DU CINEMA		2		1					1				2		1								
HISTOIRE DE L'ART	6	16	1	3	6	1	4	1	11	1		3	36					7					
HISTOIRE GENERALE	13	32	1	8	5		3	1	20	4		4	57	1			3	2	23				
HISTOIRE DES RELIGIONS				4	3	1	5	7	4			1	11	1			1		10	9			
INFO COMMUNICATION		1		1																	1		
INFORMATIQUE	1	7					1	1	1			1							1	3			
ITALIEN	2	4							9			2	14					1	2	8			
JAPONAIS	2	8			2		32					1	5	2					6	11	9	1	
JOURNALISME												1											
LATIN	1								1		1		6	3			1		2	3	1		
LINGUISTIQUE	1	3	1	1			2	1	4			3	4					2	2		1		1
LITTERATURE COMPAREE	2	3		1					1				7							1	1		
MESOPOTAMIE					1			1					7			2							
MOYEN AGE				1									1				1			2	1		
MUSICOLOGIE	4	5					1		1				4					1	7	4	2		1
PHILOLOGIE ROMANE										1			2						1				
PHILOSOPHIE	3	3		2					2				25						7	22	4		2
ROMANE									1										1				
RUSSE	5	6		2			1		4			5	4						4	8	1		1
TRADITION CLASSIQUE											1		1										
TOTAL	69	167	4	35	28	2	66	17	80	6	4	24	189	8	1	2	7	13	66	72	20	1	5
TOTAL des étudiants suivant une formation	69	179	5	40	32	3	77	23	110	6	6	54	246	12	5	3	15	20	162	255	77	4	21

ITALIEN	JAPONAIS	JOURNALISME	LATIN	LINGUISTIQUE	LITT.COMP.	MESOPOT.	MOYEN-AGE	MUSICOLOG.	PHILOL.ROME.	PHILOSOPHIE	ROMANE	RUSSE	TRAD.CLASS.	TOTAL	
															ALLEMAND
														12	ANGLAIS
														1	ANTHROPOLOGIE-PREHISTOIRE
														5	ARABE
														4	ARCHEOLOGIE CLASSIQUE
														1	ARMENIEN
														11	CHINOIS
														6	EGYPTOLOGIE
														29	ESPAGNOL
															ETHNOLOGIE
														2	ETUDES CLASSIQUES
														30	FRANCAIS LANGUE ETRANGERE
														64	FRANCAIS
														4	GREC ANCIEN
														3	GREC MODERNE
														1	HEBREU
														8	HISTOIRE ANCIENNE
														7	HISTOIRE DU CINEMA
														96	HISTOIRE DE L'ART
														177	HISTOIRE GENERALE
														57	HISTOIRE DES RELIGIONS
														3	INFO COMMUNICATION
														16	INFORMATIQUE
														42	ITALIEN
														79	JAPONAIS
														1	JOURNALISME
														19	LATIN
1	2													29	LINGUISTIQUE
				2										18	LITTERATURE COMPAREE
														11	MESOPOTAMIE
														6	MOYEN AGE
					1									31	MUSICOLOGIE
					1		3							8	PHILOLOGIE ROMANE
1	5		1	3	3			1						84	PHILOSOPHIE
														2	ROMANE
1				2	1					1				46	RUSSE
														2	TRADITION CLASSIQUE
3	7		1	7	6		3	1		1				95	TOTAL
ITALIEN	JAPONAIS	JOURNALISME	LATIN	LINGUISTIQUE	LITT.COMP.	MESOPOT.	MOYEN-AGE	MUSICOLOG.	PHILOL.ROME.	PHILOSOPHIE	ROMANE	RUSSE	TRAD.CLASS.	TOTAL	
45	86	1	20	42	24	4	9	32	8	85	2	46	2		

2.3.2. Faculté des lettres - étudiants - suite

2001	2002	2003	2004	2005	2006	2007	2008
------	------	------	------	------	------	------	------

FRANCAIS LANGUE ETRANGERE		232	(198)	(153)	200	196	
	dont femmes	187	(160)		158	162	
Baccalauréat ès lettres			*	*	49	54	
	dont femmes		*	*	42	47	
Maîtrise ès lettres					6	15	
	dont femmes				5	10	
Compléments d'études en lettres (Baccalauréat)					1	2	
	dont femmes				1	1	
1er diplôme		157	186	152	143	123	
	dont femmes	128	150	125	109	102	
Certificats		75	12				
	dont femmes	59	10				
Doctorants					1	1	2
	dont femmes				1	1	2

L'ELCF est rattachée à la Faculté des lettres depuis le semestre d'hiver 2004

ETUDES EUROPEENNES	7	4	3	5	6	6	7	8
	dont femmes	2	1	1	4	5	5	6
DES en études européennes		1						
	dont femmes	0						
Doctorants : études européennes		6	4	3	5	6	6	7
	dont femmes	2	1	1	4	5	5	6

SERVICES COMMUNS	73	64	74	83	37	18	13	18
	dont femmes	50	44	52	50	26	14	16
Licence ès lettres complémentaire		41	37	47	64	18	7	3
	dont femmes	33	28	34	41	13	4	1
DEA/DES en lettres		4	3	2	1	1		
	dont femmes	3	3	1	1	0		
Stage de spécialisation		13	10	10	9	9		10**
	dont femmes	5	7	8	5	6		10**
Etudiants libres		15	14	15	9	9	11	10
	dont femmes	9	6	9	3	7	10	6

Les Baccalauréats, Maîtrises et compléments d'études ont été regroupés sous pluridisciplinaires jusqu'au semestre d'automne 2007. Les totaux par département/unités où la répartition par discipline n'a pu se faire sont indiqués par des parenthèses et le détail par des astérisques.

** Des assistants de l'Union Européenne qui avaient été exmatriculés en 2006 ont été réimmatriculés en 2008.

2.3.2. Faculté des lettres - étudiants - suite

2001 2002 2003 2004 2005 2006 2007 2008

1. SECTION DE FRANCAIS

1.1 DEPT. DE FRANCAIS MODERNE	288	315	346	344	(186)	(140)	451	380
dont femmes	183	217	241	237	(123)	(92)	311	255
Licence et brevet ès lettres	218	237	282	275	114	69	45	
dont femmes	144	170	203	198	83	52	30	
Baccalauréat ès lettres : français moderne					*	*	286	246
dont femmes					*	*	205	170
Complément d'études en lettres (Baccalauréat)							24	22
dont femmes							12	8
Seconde compétence en lettres							1	1
dont femmes							0	0
Maîtrise ès lettres: français moderne					*	*	39	57
dont femmes					*	*	32	46
DEA littérature et culture	45	49	35	36	36	32	15	2
dont femmes	28	33	24	21	22	21	11	1
Certificat de spécialisation							5	17
dont femmes							4	12
Doctorants ès lettres	25	29	29	33	36	39	36	35
dont femmes	11	14	14	18	18	19	17	18

1.2 DEPT. DE FRANCAIS ET LATIN MEDIEVAL	28	28	26	28	(17)	(16)	26	20
dont femmes	20	20	16	18	(8)	(9)	14	11
Licence et brevet ès lettres	11	9	8	7	2	2	1	
dont femmes	10	7	5	4	0	0	0	
Baccalauréat ès lettres : philologie romane					*	*	11	8
dont femmes					*	*	6	4
Complément d'études en lettres : philologie romane							1	1
dont femmes							0	0
Maîtrise ès lettres : philologie romane					*	*	4	4
dont femmes					*	*	3	3
DEA littérature et culture : renaissance médiévale	2	1						
dont femmes	2	1						
Doctorants ès lettres	15	18	18	21	15	14	9	7
dont femmes	8	12	11	14	8	9	5	4

Les Baccalauréats, Maîtrises et compléments d'études ont été regroupés sous pluridisciplinaires jusqu'au semestre d'automne 2007. Les totaux par département/unités où la répartition par discipline n'a pu se faire sont indiqués par des parenthèses et le détail par des astérisques.

2.3.2. Faculté des lettres - étudiants - suite

	2001	2002	2003	2004	2005	2006	2007	2008
1.3 DEPT. DE LINGUISTIQUE	107	111	105	85	(69)	(71)	141	122
dont femmes	65	69	61	49	(47)	(44)	89	80
Licence et brevet ès lettres linguistique	37	47	34	25	17	13	4	
dont femmes	24	29	24	20	12	8	3	
Baccalauréat ès lettres: linguistique					*	*	52	42
dont femmes					*	*	37	27
Complément d'études en lettres (Baccalauréat: linguistique)					*	*	1	1
dont femmes					*	*	1	0
Maîtrise ès lettres: linguistique					*	*	6	12
dont femmes					*	*	5	10
DEA/DES en linguistique	44	24	29	18	21	24	15	6
dont femmes	27	16	17	8	17	17	10	5
Certificat de spécialisation							6	10
dont femmes							3	8
Doctorants ès lettres: linguistique	22	24	27	27	24	26	28	27
dont femmes	14	17	17	18	16	16	18	18
Licence ès lettres : informatique	4	16	15	15	7	8	5	
dont femmes	0	7	3	3	2	3	2	
Baccalauréat ès lettres : informatique					*	*	23	21
dont femmes					*	*	10	10
Maîtrise ès lettres : informatique								1
dont femmes								0
Maîtrise ès lettres : informatique					*	*	1	2
dont femmes					*	*	0	2

2. SECTION DES LANGUES VIVANTES

2.1 DEPT. D'ALLEMAND	77	80	84	75	(41)	(27)	104	102
dont femmes	63	70	72	61	(32)	(20)	85	81
Licence et brevet ès lettres	70	74	77	69	35	21	9	
dont femmes	59	66	67	58	28	17	7	
Baccalauréat ès lettres					*	*	68	69
dont femmes					*	*	55	56
Complément d'études en lettres (Baccalauréat)					*	*	6	9
dont femmes					*	*	4	5
Seconde compétence en lettres								1
dont femmes								0
Maîtrise ès lettres					*	*	15	15
dont femmes					*	*	15	15
Doctorants ès lettres	7	6	7	6	6	6	6	8
dont femmes	4	4	5	3	4	3	4	5

2.2 DEPT. D'ANGLAIS	201	180	185	206	(91)	(59)	292	240
dont femmes	156	142	146	156	(72)	(48)	217	180
Licence et brevet ès lettres	190	172	176	199	82	47	25	
dont femmes	148	135	138	150	65	39	21	
Baccalauréat ès lettres					*	*	211	179
dont femmes					*	*	155	140
Complément d'études en lettres (Baccalauréat)					*	*	18	13
dont femmes					*	*	14	9
Maîtrise ès lettres					*	*	26	37
dont femmes					*	*	18	23
Doctorants ès lettres	11	8	9	7	9	12	12	11
dont femmes	8	7	8	6	7	9	9	8

2.3.2. Faculté des lettres - étudiants - suite

	2001	2002	2003	2004	2005	2006	2007	2008
2.3 DEPT. DES LANGUES ROMANES		5	6	1	5	5	3	6
dont femmes		4	6	1	5	5	3	5
Baccalauréat ès lettres : romane								2
dont femmes								1
Maîtrise ès lettres : romane								1
dont femmes								1
DEA en langues et littératures romanes		5	6	1				
dont femmes		4	6	1				
Doctorat es lettres					5	5	3	3
dont femmes					5	5	3	3
2.3.1 ESPAGNOL	124	146	153	146	(64)	(46)	181	142
dont femmes	91	110	114	115	(53)	(38)	143	117
Licence et brevet ès lettres	118	140	147	139	53	33	18	
dont femmes	86	106	110	110	45	27	13	
Baccalauréat ès lettres					*	*	137	110
dont femmes					*	*	108	91
Complément d'études en lettres (Baccalauréat)					*	*	1	2
dont femmes					*	*	1	1
Maîtrise ès lettres					*	*	10	18
dont femmes					*	*	8	14
Seconde compétence en lettres					*	*	1	
dont femmes					*	*	1	
Doctorants ès lettres	6	6	6	7	11	13	14	12
dont femmes	5	4	4	5	8	11	12	11
2.3.2 ITALIEN	75	67	70	62	(32)	(27)	86	65
dont femmes	60	48	51	50	(21)	(17)	71	51
Licence et brevet ès lettres	69	61	61	54	24	18	8	
dont femmes	56	45	46	44	17	12	5	
Baccalauréat ès lettres					*	*	60	45
dont femmes					*	*	54	36
Maîtrise ès lettres					*	*	9	9
dont femmes					*	*	7	8
Doctorants ès lettres	6	6	9	8	8	9	9	11
dont femmes	4	3	5	6	4	5	5	7
2.4 DEPT. DES LANGUES MEDITERRANEENNES, SLAVES, ORIENTALES			11	13	(20)	(23)	28	27
dont femmes			8	8	(11)	(15)	17	18
Licence et brevet ès lettres								
dont femmes								
Maîtrise spécialisée pluridisciplinaire en études asiatiques						4	15	21
dont femmes						3	10	15
Maîtrise ès lettres : extrême-orient					*	*	1	1
dont femmes					*	*	1	1
DESS interdisciplinaire en études asiatiques			11	13	20	19	12	5
dont femmes			8	8	11	12	6	2

Les Baccalauréats, Maîtrises et compléments d'études ont été regroupés sous pluridisciplinaires jusqu'au semestre d'automne 2007. Les totaux par département/unités où la répartition par discipline n'a pu se faire sont indiqués par des parenthèses et le détail par des astérisques.

2.3.2. Faculté des lettres - étudiants - suite

	2001	2002	2003	2004	2005	2006	2007	2008
2.4.1 ARABE	66	65	77	87	(41)	(26)	78	56
dont femmes	39	38	48	56	(32)	(19)	51	39
Licence et brevet ès lettres	63	56	51	54	20	10	5	
dont femmes	37	31	32	35	17	9	5	
Baccalauréat ès lettres					*	*	51	40
dont femmes					*	*	30	30
Complément d'études en lettres (Baccalauréat)					*	*	5	2
dont femmes					*	*	4	1
Maîtrise ès lettres					*	*	3	7
dont femmes					*	*	2	4
DESS «mondes arabes et musulmans contemporains»		5	21	29	16	12	7	
dont femmes		5	14	20	13	8	6	
Doctorants ès lettres	3	4	5	4	5	4	7	7
dont femmes	2	2	2	1	2	2	4	4
2.4.2 ARMENIEN				1		(2)	5	5
dont femmes				0		(2)	4	5
Licence et brevet ès lettres				1		1		
dont femmes				0		1		
Baccalauréat ès lettres					*	*	3	3
dont femmes					*	*	2	3
Doctorants ès lettres						1	2	2
dont femmes						1	2	2
2.4.3 ETUDES CHINOISES	37	45	42	52	(21)	(13)	79	88
dont femmes	27	27	28	31	(14)	(10)	50	57
Licence et brevet ès lettres	36	44	41	49	16	9	4	
dont femmes	27	27	28	30	12	8	3	
Baccalauréat ès lettres					*	*	65	77
dont femmes					*	*	42	50
Complément d'études en lettres (Baccalauréat)					*	*	1	3
dont femmes					*	*	0	2
Maîtrise ès lettres					*	*	5	4
dont femmes					*	*	3	3
Doctorants ès lettres	1	1	1	3	5	4	4	4
dont femmes	0	0	0	1	2	2	2	2
2.4.4 GREC MODERNE	5	9	9	11	(4)	(3)	17	10
dont femmes	3	6	7	9	(3)	(2)	14	9
Licence et brevet ès lettres	5	9	8	11	4	3	3	
dont femmes	3	6	6	9	3	2	1	
Baccalauréat ès lettres					*	*	9	5
dont femmes					*	*	8	4
Complément d'études en lettres (Baccalauréat)					*	*	2	2
dont femmes					*	*	2	2
Maîtrise ès lettres					*	*	1	1
dont femmes					*	*	1	1
Doctorants ès lettres			1				2	2
dont femme			1				2	2

Les Baccalauréats, Maîtrises et compléments d'études ont été regroupés sous pluridisciplinaires jusqu'au semestre d'automne 2007. Les totaux par département/unités où la répartition par discipline n'a pu se faire sont indiqués par des parenthèses et le détail par des astérisques.

2.3.2. Faculté des lettres - étudiants - suite

	2001	2002	2003	2004	2005	2006	2007	2008
2.4.5 JAPONAIS	50	57	60	67	(26)	(20)	96	102
dont femmes	27	33	31	35	(15)	(10)	51	55
Licence et brevet ès lettres	44	51	55	63	24	17	10	
dont femmes	24	30	28	33	14	9	6	
Baccalauréat ès lettres					*	*	79	86
dont femmes					*	*	40	47
Complément d'études en lettres (Baccalauréat)					*	*	2	4
dont femmes					*	*	1	2
Maîtrise ès lettres					*	*	2	9
dont femmes					*	*	2	4
Doctorants ès lettres	6	6	5	4	2	3	3	3
dont femmes	3	3	3	2	1	1	2	2
2.4.6 RUSSE	60	67	64	63	(29)	(20)	79	58
dont femmes	50	57	56	48	(26)	(19)	68	46
Licence et brevet ès lettres	51	57	52	51	19	12	5	
dont femmes	42	48	45	38	17	11	5	
Baccalauréat ès lettres					*	*	60	46
dont femmes					*	*	50	35
Complément d'études en lettres (Baccalauréat)					*	*	1	
dont femmes					*	*	1	
Maîtrise ès lettres					*	*	5	8
dont femmes					*	*	4	7
Doctorants ès lettres	9	10	12	11	10	8	8	4
dont femmes	8	9	11	10	9	8	8	4

3. SECTION D'HISTOIRE ET DE PHILOSOPHIE

3.1 DEPT. DES SCIENCES DE L'ANTIQUITE	1						4	14
dont femmes	1						2	8
Brevet ès lettres: hébreu	1							
dont femmes	1							
Baccalauréat ès lettres : hébreu							1	3
dont femmes							0	2
Complément d'études en lettres (Baccalauréat hébreu)								2
dont femmes								2
Baccalauréat ès lettres: études classiques							1	6
dont femmes							1	2
Complément d'études en lettres (Baccalauréat études classiques)							1	1
dont femmes							0	0
Maîtrise ès lettres : études classiques								1
dont femmes								1
Doctorants ès lettres : philologie classique							1	1
dont femmes							1	1

Les Baccalauréats, Maîtrises et compléments d'études ont été regroupés sous pluridisciplinaires jusqu'au semestre d'automne 2007. Les totaux par département/unités où la répartition par discipline n'a pu se faire sont indiqués par des parenthèses et le détail par des astérisques.

2.3.2. Faculté des lettres - étudiants - suite

	2001	2002	2003	2004	2005	2006	2007	2008
3.1.1 ARCHEOLOGIE CLASSIQUE	39	27	24	18	(10)	(8)	50	43
dont femmes	32	22	19	13	(7)	(6)	34	30
Licence et brevet ès lettres	35	23	18	14	8	6	4	
dont femmes	28	18	14	10	5	4	4	
Diplôme interfacultaire romand d'archéologie (1er diplôme)			2	1				
dont femmes			1	0				
Baccalauréat ès lettres: archéologie classique					*	*	38	32
dont femmes					*	*	23	23
Complément d'études en lettres (Baccalauréat)					*	*	2	
dont femmes					*	*	1	
Maîtrise ès lettres					*	*	2	7
dont femmes					*	*	2	4
Doctorants ès lettres	4	4	4	3	2	2	4	4
dont femmes	4	4	4	3	2	2	4	3
3.1.2 EGYPTOLOGIE ET COPTE	48	43	47	44	(25)	(19)	40	38
dont femmes	35	30	33	32	(19)	(13)	25	25
Licence et brevet ès lettres	44	41	44	42	23	17	10	
dont femmes	31	28	30	30	17	11	6	
Baccalauréat ès lettres					*	*	22	23
dont femmes					*	*	14	17
Maîtrise ès lettres					*	*	7	12
dont femmes					*	*	4	6
Doctorants ès lettres	4	2	3	2	2	2	1	3
dont femmes	4	2	3	2	2	2	1	2
3.1.3 GREC ANCIEN	22	21	18	12	(8)	(10)	19	18
dont femmes	18	16	14	8	(5)	(4)	12	12
Licence et brevet ès lettres	16	15	11	8	4	3		
dont femmes	12	11	8	5	2	0		
Baccalauréat ès lettres					*	*	12	12
dont femmes					*	*	6	7
Complément d'études en lettres (Baccalauréat)					*	*	1	1
dont femmes					*	*	1	1
Maîtrise ès lettres					*	*	1	2
dont femmes					*	*	1	1
Certificat complémentaire	1	2	2		1	2	2	
dont femmes	1	1	2		1	1	1	
Doctorants ès lettres	5	4	5	4	3	5	3	3
dont femmes	5	4	4	3	2	3	3	3

Les Baccalauréats, Maîtrises et compléments d'études ont été regroupés sous pluridisciplinaires jusqu'au semestre d'automne 2007. Les totaux par département/unités où la répartition par discipline n'a pu se faire sont indiqués par des parenthèses et le détail par des astérisques.

2.3.2. Faculté des lettres - étudiants - suite

	2001	2002	2003	2004	2005	2006	2007	2008
3.1.4 HISTOIRE ANCIENNE	4	9	9	6		(1)	20	16
dont femmes	2	7	6	4		(1)	11	8
Licence et brevet ès lettres	4	9	9	6				
dont femmes	2	7	6	4				
Baccalauréat ès lettres					*	*	19	15
dont femmes					*	*	10	7
Doctorats ès lettres						1	1	1
dont femmes						1	1	1
3.1.5 HISTOIRE DES RELIGIONS ANTIQUES	29	35	35	45	(25)	(14)	81	89
dont femmes	21	28	25	31	(16)	(9)	61	64
Licence et brevet ès lettres	24	26	29	30	11	5	1	
dont femmes	16	21	20	22	7	3	0	
Baccalauréat ès lettres					*	*	70	77
dont femmes					*	*	55	57
Maîtrise ès lettres					*	*	5	9
dont femmes					*	*	4	6
DEA en histoire comparée des religions		4	1	9	8	5	1	
dont femmes		2	0	4	5	4	1	
Doctorants ès lettres : histoire comparés des religions	5	5	5	6	6	4	4	3
dont femmes	5	5	5	5	4	1	1	1
3.1.6 LATIN	15	13	9	7	(3)	(2)	25	25
dont femmes	11	9	8	7	(3)	(1)	12	13
Licence et brevet ès lettres	11	10	7	6	2	2	1	
dont femmes	9	8	7	6	2	1	0	
Baccalauréat ès lettres					*	*	19	20
dont femmes					*	*	8	10
Complément d'études en lettres (Baccalauréat)					*	*	2	1
dont femmes					*	*	2	1
Maîtrise ès lettres					*	*	3	4
dont femmes					*	*	2	2
Doctorants ès lettres	4	3	2	1	1			
dont femmes	2	1	1	1	1			
3.1.7 MESOPOTAMIE - Orient Ancien	6	5	4	6	(3)	(5)	12	12
dont femmes	5	4	4	6	(2)	(3)	7	8
Licence et brevet ès lettres	4	3	2	4	1			
dont femmes	3	2	2	4	1			
Baccalauréat ès lettres					*	*	3	4
dont femmes					*	*	2	3
Complément d'études en lettres (Baccalauréat)					*	*	1	
dont femmes					*	*	1	
Maîtrise ès lettres					*	*	1	2
dont femmes					*	*	1	2
Doctorants ès lettres	2	2	2	2	2	5	7	6
dont femmes	2	2	2	2	1	3	3	3

Les Baccalauréats, Maîtrises et compléments d'études ont été regroupés sous pluridisciplinaires jusqu'au semestre d'automne 2007. Les totaux par département/unités où la répartition par discipline n'a pu se faire sont indiqués par des parenthèses et le détail par des astérisques.

2.3.2. Faculté des lettres - étudiants - suite

	2001	2002	2003	2004	2005	2006	2007	2008
3.2 DEPT. DE PHILOSOPHIE	145	160	142	169	(77)	(55)	157	150
dont femmes	61	70	58	67	(27)	(15)	60	52
Licence et brevet ès lettres	101	109	99	114	43	27	17	
dont femmes	45	48	48	51	18	10	5	
Baccalauréat ès lettres					*	*	99	85
dont femmes					*	*	45	29
Complément d'études en lettres (Baccalauréat)					*	*	6	5
dont femmes					*	*	2	1
Maîtrise ès lettres					*	*	13	28
dont femmes					*	*	3	12
DEA/DES en philosophie	20	26	8	21	6	1	1	
dont femmes	8	11	2	9	3	0	0	
Certificat complémentaire en histoire et philosophie des sciences	1	1	2	2				
dont femmes	0	1	1	0				
Doctorants ès lettres	23	24	33	32	28	27	21	32
dont femmes	8	10	7	7	6	5	5	10
3.3 DEPT. D'HISTOIRE GENERALE	378	403	395	389	(214)	(155)	428	359
dont femmes	194	196	182	195	(104)	(71)	218	189
Licence et brevet ès lettres	331	349	342	337	162	111	47	
dont femmes	171	172	162	169	77	51	19	
Baccalauréat ès lettres					*	*	303	255
dont femmes					*	*	164	143
Complément d'études en lettres (Baccalauréat)					*	*	2	1
dont femmes					*	*	0	0
Maîtrise ès lettres					*	*	38	61
dont femmes					*	*	20	33
DES / DEA en histoire : histoire sociale et culturelle des savoirs et des pratiques de santé	10	13	16	13	10	4	1	
dont femmes	7	9	6	9	9	4	1	
Doctorants ès lettres	37	41	37	39	42	40	37	42
dont femmes	16	15	14	17	18	16	14	13

Les Baccalauréats, Maîtrises et compléments d'études ont été regroupés sous pluridisciplinaires jusqu'au semestre d'automne 2007. Les totaux par département/unités où la répartition par discipline n'a pu se faire sont indiqués par des parenthèses et le détail par des astérisques.

2.3.2. Faculté des lettres - étudiants - suite

	2001	2002	2003	2004	2005	2006	2007	2008
3.4 DEPT. D'HISTOIRE DE L'ART ET DE MUSICOLOGIE	32	40	37	38	(24)	(16)	37	27
dont femmes	24	31	27	28	(21)	(14)	28	20
Licence ès lettres : cinéma	13	13	16	18	9	5	4	
dont femmes	9	11	13	15	8	4	3	
Baccalauréat ès lettres : cinéma					*	*	17	20
dont femmes					*	*	14	15
Licence ès lettres : ethnologie	19	27	21	20	15	11	8	
dont femmes	15	20	14	13	13	10	6	
Baccalauréat ès lettres : ethnologie					*	*	8	6
dont femmes					*	*	5	4
Maîtrise universitaire en études muséales								1
dont femmes								1
3.4.1 HISTOIRE DE L'ART	209	194	203	191	(110)	(76)	261	242
dont femmes	180	172	183	171	(97)	(64)	220	204
Licence et brevet ès lettres	173	161	169	151	59	32	14	1
dont femmes	149	143	153	135	51	26	11	1
Baccalauréat ès lettres					*	*	181	162
dont femmes					*	*	156	141
Complément d'études en lettres (Baccalauréat)					*	*	7	7
dont femmes					*	*	5	5
Maîtrise ès lettres					*	*	15	33
dont femmes					*	*	13	28
DES/DESS en histoire de l'art muséologie et conservation du patrimoine	5	2	4	11	25	23	18	10
dont femmes	4	2	4	11	24	22	17	9
Doctorants ès lettres	31	31	30	29	26	21	26	29
dont femmes	27	27	26	25	22	16	18	20
3.4.2 MUSICOLOGIE	41	37	43	46	(18)	(11)	62	45
dont femmes	23	21	26	27	(10)	(5)	37	24
Licence et brevet ès lettres	39	36	39	40	12	6	4	
dont femmes	21	20	23	24	8	3	2	
Baccalauréat ès lettres					*	*	47	32
dont femmes					*	*	31	20
Complément d'études en lettres (Baccalauréat)					*	*	6	4
dont femmes					*	*	3	3
Maîtrise ès lettres					*	*	2	6
dont femmes					*	*	0	1
Doctorants ès lettres	2	1	4	6	6	5	3	3
dont femmes	2	1	3	3	2	2	1	0

Les Baccalauréats, Maîtrises et compléments d'études ont été regroupés sous pluridisciplinaires jusqu'au semestre d'automne 2007. Les totaux par département/unités où la répartition par discipline n'a pu se faire sont indiqués par des parenthèses et le détail par des astérisques.

2.3.3. Diplômes délivrés par la Faculté des lettres de 2001/02 à 2008/09, par sexe et par branche d'étude

	2001	2002	2003	2004	2005	2006	2007	2008
TOTAL FACULTE DES LETTRES (ELCF incluse dès 2004)	312	254	258	364	394	408	498	593
dont femmes	198	159	172	284	278	287	354	395
Etudes de base (licences, baccalauréats, maîtrises)	221	172	181	201	246	310	414	522
dont femmes	149	114	122	155	176	220	301	340
dont Baccalauréat ès lettres						83	172	240
dont femmes						59	132	160
dont Maîtrise ès lettres						11	28	48
dont femmes						8	21	31
Etudes approfondies (DES/DEA/DESS)	52	56	51	78	73	61	57	44
dont femmes	27	35	34	57	45	41	40	33
Certificats complémentaires et de spécialisation	25	2	1	70	47	5	1	9
dont femmes	15	0	0	63	39	5	0	7
Doctorats	14	26	25	15	28	32	26	18
dont femmes	7	11	16	9	18	21	13	15
INTERDEPARTEMENTAUX ET PLURIDISCIPLINAIRES	25	4	1	1	3	4	14	11
dont femmes	15	1	0	0	3	3	9	6
Licence ès lettres : journalisme			1					
dont femmes			0					
Licence ès lettres : littérature comparée*				1	2		2	4
dont femmes				0	2		1	1
Baccalauréat ès lettres : littérature comparée*						2	8	3
dont femmes						2	4	3
Maîtrise ès lettres : littérature comparée								1
dont femmes								1
Doctorats en Littérature comparée *		1			1	1		
dont femmes		0			1	1		
Licence ès lettres : histoire et civilisation du Moyen Age	1							1
dont femmes	1							0
Baccalauréat ès lettres : histoire et civilisation du Moyen âge							3	2
dont femmes							3	1
Doctorats en Histoire et civilisations du Moyen Age						1		
dont femmes						0		
Baccalauréat ès lettres : sanskrit							1	
dont femmes							1	
Certificat de Spécialisation en Information Documentaire	24	1						
dont femmes	14	0						
Doctorats (non répartis)		2						
dont femmes		1						

*Jusqu'en 2002, les diplômes en Littérature comparée étaient inclus dans le Département d'anglais
L'ELCF est rattachée à la Faculté des lettres depuis 2004.

	2001	2002	2003	2004	2005	2006
SERVICES COMMUNS	4	3	7	1	1	2
dont femmes	3	1	6	0	1	2
Licence ès lettres complément d'études	2	2	5			2
dont femmes	1	1	4			2
DES/DEA en lettres	2	1	2	1	1	
dont femmes	2	0	2	0	1	

	Anglais	Arabe	Archéologie classique	Chinois	Cinéma	Egyptologie et copte	Espagnol	Ethnologie	Français langue étrangère	Français moderne	Grec ancien	Grec moderne	Histoire ancienne	Histoire de l'art	Histoire des religions	Histoire générale	Informatique	Italien	Japonais	Latin	Linguistique	Littérature comparée	Mésopotamie	Moyen âge	Musicologie	Philosophie	Russe	Total lignes	Total par discipline	
Allemand	3	1	1				1		1				1	1		3					1	1					1	15	15	
Anglais				1			8		5					4		8		1	1		5			3			2	3	41	44
Arabe						1	1		2						2	3			1		2						1	13	14	
Achéologie classique						1		1				2	2			2												8	9	
Chinois							2		1							4		2										9	10	
Cinéma							2		2	1													1					6	6	
Egyptologie et copte															3	1												5	7	
Espagnol									2	9	1	1		4		8		2			1	1		1			2	33	47	
Français langue étrangère															1	1											2	4	6	
Français moderne											2			8		15		1	3		2	2	1	2	6		42	62		
Français et latin médiéval											1					1				1							2	2	2	
Grec ancien												1						1									2	6		
Histoire ancienne																1											1	4		
Histoire de l'art															1	5	1	5	4		1			1	1		1	20	39	
Histoire des religions																7		1									8	15		
Histoire générale																		2	2	1				1	9	6	21	80		
Informatique																		1			1				2		4	5		
Italien																											1	12		
Japonais																					1						1	16		
Linguistique																										1	1	13		
Moyen âge																											1	2		
Musicologie																										1	1	9		
Philosophie																											1	1	27	
Ethnologie																											1	1		
Grec moderne																											2	2		
Latin																											5	5		
Littérature comparée																											3	3		
Mésopotamie																											2	2		
Russe																										1	17			
Total colonnes	3	1	1	1	0	2	14	1	2	20	4	2	3	19	7	59	1	11	15	5	12	3	2	1	8	26	17	240	480	

Disciplines qui n'apparaissent qu'en colonnes

2.3.3. Faculté des lettres - diplômes - suite

2001	2002	2003	2004	2005	2006	2007	2008
------	------	------	------	------	------	------	------

1 SECTION DE FRANCAIS

1.1 DEPT. DE FRANCAIS MODERNE	41	40	32	35	45	67	91	124
dont femmes	28	29	23	24	28	44	62	90
Licence ès lettres : français moderne	31	23	15	15	28	28	22	41
dont femmes	20	17	12	8	19	17	19	25
Baccalauréat ès lettres : français moderne						24	44	62
dont femmes						19	32	45
Maîtrise ès lettres : français moderne						3	3	9
dont femmes						1	2	9
DES/DEA littérature et culture : littérature et esthétique	5	16	13	14	13	7	17	6
dont femmes	5	11	7	13	7	3	8	6
DES/DEA littérature et culture : penser les lumières	5	1	1					
dont femmes	3	1	1					
DEA en Littérature et culture: de Pétrarque à Descartes			1	5	2	3	3	1
dont femmes			1	3	1	3	1	1
Certificat de spécialisation : littérature et esthétique								5
dont femmes								4
Doctorat ès lettres : français moderne			2	1	2	2	2	
dont femmes			2	0	1	1	0	
1.2 DEPT. DE FRANCAIS ET LATIN MEDIEVAL	9	9	2	1	1	5	6	3
dont femmes	7	4	1	0	1	3	5	2
Licence ès lettres: français et latin médiéval	2	1						
dont femmes	2	1						
Baccalauréat ès lettres : français et latin médiéval						4	3	2
dont femmes						3	2	1
DES/DEA renaissance médiévale	2	1	1					
dont femmes	1	1	1					
DES/DEA au seuil de la modernité 1300-1650	3	6	1					
dont femmes	2	2	0					
Doctorat ès lettres : français et latin médiéval	2	1		1	1	1	3	1
dont femmes	2	0		0	1	0	3	1
1.3 DEPT. DE LINGUISTIQUE	28	26	19	33	9	20	35	41
dont femmes	14	16	14	25	5	17	28	26
Licence ès lettres : linguistique générale	6	4	4	9	2	3	6	3
dont femmes	4	2	2	7	1	3	5	2
Baccalauréat ès lettres : linguistique						3	8	13
dont femmes						3	7	10
Maîtrise ès lettres : linguistique								1
dont femmes								1
DES/DEA linguistique	18	21	11	19	3	9	10	4
dont femmes	8	14	9	13	2	7	8	1
Certificat de spécialisation : linguistique								4
dont femmes								3
Doctorat ès lettres : linguistique	4	1	4	3	1	3	3	5
dont femmes	2	0	3	3	1	2	3	4
Licence ès lettres : informatique pour les études en lettres				2	3	1	3	4
dont femmes				2	1	1	1	2
Baccalauréat universitaire : informatique pour sc. humaines						1	3	5
dont femmes						1	3	3
Maîtrise universitaire : informatique pour sc. humaines							2	2
dont femmes							1	0

2.3.3. Faculté des lettres - diplômes - suite

2001	2002	2003	2004	2005	2006	2007	2008
------	------	------	------	------	------	------	------

2 SECTION DES LANGUES VIVANTES

2.1 DEPT. D'ALLEMAND		2001	2002	2003	2004	2005	2006	2007	2008
	dont femmes	18	11	9	14	15	23	27	28
Licence ès lettres : allemand		18	9	7	13	15	14	11	8
	dont femmes	17	7	7	11	13	10	9	7
Baccalauréat ès lettres : allemand							8	15	15
	dont femmes						7	15	13
Maîtrise ès lettres : allemand								1	4
	dont femmes							1	4
Doctorat ès lettres : allemand			2	2	1		1		1
	dont femmes		1	2	1		1		1

2.2 DEPT. D'ANGLAIS		2001	2002	2003	2004	2005	2006	2007	2008
	dont femmes	25	13	20	14	16	45	69	73
Licence ès lettres : anglais		25	11	18	12	15	24	17	23
	dont femmes	21	9	13	11	10	19	13	20
Baccalauréat ès lettres : anglais							21	42	44
	dont femmes						19	36	28
Maîtrise es lettres : anglais								10	5
	dont femmes							8	4
Doctorat ès lettres : anglais			1	2	2	1			1
	dont femmes		0	2	2	1			1

2.3 DEPT. DES LANGUES ROMANES		2001	2002	2003	2004	2005	2006	2007	2008
DEA en langues et littératures romanes				1	5	3			
	dont femmes			1	5	3			

2.3.1 ESPAGNOL		2001	2002	2003	2004	2005	2006	2007	2008
	dont femmes	7	8	12	9	17	22	48	64
Licence ès lettres : espagnol		7	7	10	9	17	12	15	14
	dont femmes	7	6	7	7	12	11	13	11
Baccalauréat ès lettres : espagnol							9	30	47
	dont femmes						6	25	34
Maîtrise ès lettres : espagnol							1	1	2
	dont femmes						1	1	1
Doctorat ès lettres : espagnol			1	2				2	1
	dont femmes		1	2				2	1

2.3.2 ITALIEN		2001	2002	2003	2004	2005	2006	2007	2008
	dont femmes	5	14	8	7	12	16	26	18
Licence ès lettres : italien		5	14	8	6	11	7	11	4
	dont femmes	2	7	8	5	10	5	8	1
Baccalauréat ès lettres : italien							9	12	12
	dont femmes						6	9	12
Maîtrise ès lettres : italien								1	2
	dont femmes							0	2
Doctorat ès lettres : italien					1	1		2	
	dont femmes				0	1		1	

2.4 DEPT. LANGUES MEDITERRANEENNES, SLAVES ET ORIENTALES		2001	2002	2003	2004	2005	2006	2007	2008
	dont femmes					5	2	6	6
Maîtrise spécialisée pluridisciplinaire en études asiatiques									2
	dont femmes								1
DESS interdisciplinaires en études asiatiques						5	2	6	4
	dont femmes					3	0	5	2

2.3.3. Faculté des lettres - diplômes - suite

	2001	2002	2003	2004	2005	2006	2007	2008
2.4.1 ARABE	1	5	5	6	22	19	18	26
dont femmes	0	4	2	3	13	13	14	18
Licence ès lettres : arabe	1	5	5	5	8	7	5	3
dont femmes	0	4	2	2	5	4	4	3
Baccalauréat ès lettres : arabe						3	7	14
dont femmes						1	7	8
Maîtrise ès lettres : arabe							1	1
dont femmes							0	0
DESS «Mondes arabes et musulmans contemporains»				1	14	8	5	7
dont femmes				1	8	8	3	6
Doctorat ès lettres : arabe						1		1
dont femmes						0		1
2.4.2 ARMENIEN						2	1	
dont femmes						2	1	
Licence ès lettres : arménien						1	1	
dont femmes						1	1	
Baccalauréat ès lettres : arménien						1		
dont femmes						1		
2.4.3 ETUDES CHINOISES	8	5	3	2	3	13	19	13
dont femmes	3	3	2	2	2	8	11	8
Licence ès lettres : chinois	8	5	3	2	3	4	4	1
dont femmes	3	3	2	2	2	3	4	1
Baccalauréat ès lettres : chinois						8	14	10
dont femmes						5	6	7
Maîtrise ès lettres : chinois							1	2
dont femmes							1	0
Doctorat ès lettres : chinois						1		
dont femmes						0		
2.4.4 GREC MODERNE				1	1	2	3	5
dont femmes				1	1	2	3	2
Licence ès lettres : grec moderne					1			3
dont femmes					1			1
Baccalauréat ès lettres : grec moderne						2	3	2
dont femmes						2	3	1
Doctorat ès lettres : grec moderne				1				
dont femmes				1				
2.4.5 JAPONAIS	6	4	8	2	5	11	19	21
dont femmes	4	2	5	1	2	7	11	10
Licence ès lettres : japonais	6	4	6	2	4	7	6	5
dont femmes	4	2	4	1	2	4	3	3
Baccalauréat ès lettres : japonais						4	12	16
dont femmes						3	8	7
Doctorat ès lettres : japonais			2		1		1	
dont femmes			1		0		0	

2.3.3. Faculté des lettres - diplômes - suite

	2001	2002	2003	2004	2005	2006	2007	2008
2.4.6 RUSSE	5	1	4	7	3	6	16	21
dont femmes	5	1	4	6	1	3	12	17
Licence ès lettres : russe	4	1	4	7	3	2	4	4
dont femmes	4	1	4	6	1	1	3	3
Baccalauréat universitaire ès lettres : russe						4	12	17
dont femmes						2	9	14
Doctorat ès lettres : russe	1							
dont femmes	1							

3 SECTION D'HISTOIRE ET DE PHILOSOPHIE
3.1 DEPT. DES SCIENCES DE L'ANTIQUITÉ

Licence ès lettres : hébreu								1
dont femmes								1

3.1.1 ARCHÉOLOGIE CLASSIQUE	4	4	5	4	7	8	9	13
dont femmes	4	2	4	4	7	7	5	8
Licence ès lettres : archéologie classique	2	4	4	3	2	3	2	3
dont femmes	2	2	4	3	2	2	0	3
Licence ès lettres : antiquité tardive et du Moyen âge (200-1300)	2		1		2	1		
dont femmes	2		0		2	1		
Baccalauréat ès lettres : archéologie classique						2	5	9
dont femmes						2	3	4
Maîtrise ès lettres : archéologie classique						1		1
dont femmes						1		1
Doctorat ès lettres : archéologie classique				1	1			1
dont femmes				1	1			1
Doctorat ès lettres : art et archéologie de l'antiquité tardive et du Moyen âge (200-1300)					2	1	1	
dont femmes					2	1	1	

3.1.2 ÉGYPTOLOGIE ET COPTE	1	9	8	3	3	8	15	14
dont femmes	0	7	5	3	2	5	12	7
Licence ès lettres : égyptologie	1	6	7	3	3	3	6	7
dont femmes	0	4	4	3	2	3	4	4
Baccalauréat ès lettres : égyptologie et copte						5	7	7
dont femmes						2	6	3
Maîtrise ès lettres : égyptologie et copte							1	
dont femmes							1	
Doctorat ès lettres : égyptologie		3	1					1
dont femmes		3	1					1

3.1.3 GREC ANCIEN	3	1	6	4	4	7	6	7
dont femmes	1	1	4	4	4	7	3	3
licence ès lettres : grec ancien	1	1	6	2	2	2	2	
dont femmes	0	1	4	2	2	2	0	
Baccalauréat ès lettres : grec ancien						3	3	6
dont femmes						3	3	2
Maîtrise ès lettres : grec ancien						1		
dont femmes						1		
Certificat complémentaire en grec ancien				2	1			1
dont femmes				2	1			0
Doctorat ès lettres : grec ancien	2				1	1		1
dont femmes	1				1	1		1

2.3.3. Faculté des lettres - diplômes - suite

	2001	2002	2003	2004	2005	2006	2007	2008
3.1.4 HISTOIRE ANCIENNE	2			4	1	3	4	4
dont femmes	2			2	1	1	3	2
Licence ès lettres : histoire de l'antiquité	2			4	1		1	
dont femmes	2			2	1		1	
Baccalauréat ès lettres : histoire de l'antiquité						3	3	4
dont femmes						1	2	2
3.1.5 HISTOIRE DES RELIGIONS ANTIQUES	1	2	1	7	7	8	19	18
dont femmes	1	0	1	6	6	4	15	11
Licence ès lettres : histoire des religions	1	2	1	2	4	2	3	1
dont femmes	1	0	1	2	3	2	2	0
Baccalauréat ès lettres : histoire des religions						3	15	15
dont femmes						0	12	10
Maîtrise ès lettres : histoire des religions								1
dont femmes								0
DEA en histoire comparée des religions				5	2	1	1	1
dont femmes				4	2	0	1	1
Doctorat ès lettres : histoire des religions					1	2		
dont femmes					1	2		
3.1.6 LATIN	2	3	3	2	3	2	4	6
dont femmes	1	3	1	2	3	2	4	1
Licence ès lettres : latin	2	2	3	2	3		1	1
dont femmes	1	2	1	2	3		1	0
Baccalauréat ès lettres : latin						1	3	5
dont femmes						1	3	1
Doctorat ès lettres : latin		1				1		
dont femmes		1				1		
3.1.7 MESOPOTAMIE - Orient ancien	1		1			1	2	2
dont femmes	1		0			1	2	2
Licence ès lettres : mésopotamie			1			1		
dont femmes			0			1		
Baccalauréat ès lettres : mésopotamie							2	2
dont femmes							2	2
Doctorat ès lettres : mésopotamie	1							
dont femmes	1							

2.3.3. Faculté des lettres - diplômes - suite

	2001	2002	2003	2004	2005	2006	2007	2008
3.2 DEPT. DE PHILOSOPHIE	24	15	25	22	37	28	37	47
dont femmes	8	5	9	9	15	15	17	21
Licence ès lettres : philosophie	9	4	8	10	12	12	11	14
dont femmes	4	2	3	6	5	6	5	5
Baccalauréat ès lettres : philosophie						8	18	27
dont femmes						6	11	14
Maîtrise ès lettres : philosophie							2	5
dont femmes							1	1
DEA la philosophie et son histoire		1	2					
dont femmes		1	0					
DEA en philosophie de la personne: philosophie, épistémologie, éthique				8	13	5		
dont femmes				3	4	2		
DES théorie de la connaissance dans la philosophie					1			
dont femmes					1			
DES philosophie : multiculturalisme, nationalisme et relations internationales	1							
dont femmes	0							
DES philosophie et histoire de la logique	2							
dont femmes	1							
DES/DEA en philosophie : la phénoménologie et les approches cognitives de l'homme	7	5	9	2		1		
dont femmes	1	1	4	0		0		
DES empirisme et rationalisme dans la philosophie antique et médiévale	1							
dont femmes	1							
Certificat complémentaire en histoire et philosophie des sciences	1	1	1		1			
dont femmes	1	0	0		0			
Doctorats ès lettres : histoire et philosophie des sciences			1					
dont femmes			0					
Doctorat ès lettres : philosophie	3	4	4	2	10	2	6	1
dont femmes	0	1	2	0	5	1	0	1
3.3 DEPT. D'HISTOIRE GÉNÉRALE	63	56	53	36	53	83	101	132
dont femmes	34	34	27	24	26	43	57	70
Licence ès lettres : spéciale d'histoire	43	33	21	25	26	19	21	17
dont femmes	22	22	11	17	12	6	9	9
Licence ès lettres : histoire générale	19	15	21	9	20	22	30	25
dont femmes	12	8	10	6	11	14	17	11
Baccalauréat ès lettres : histoire générale						28	39	80
dont femmes						17	23	45
Maîtrise ès lettres : histoire générale						3	3	7
dont femmes						2	3	3
DES/DEA en histoire, histoire sociale et culturelle des savoirs et des pratiques de santé	1	4	6	2	4	6	4	
dont femmes	0	4	5	1	3	2	4	
Doctorat ès lettres : histoire générale		4	5		3	5	4	3
dont femmes		0	1		0	2	1	2

2.3.3. Faculté des lettres - diplômes - suite

2001	2002	2003	2004	2005	2006	2007	2008
------	------	------	------	------	------	------	------

3.4 DEPT. D'HISTOIRE DE L'ART ET DE MUSICOLOGIE

3.4.1 HISTOIRE DE L'ART	2001	2002	2003	2004	2005	2006	2007	2008
	21	16	17	15	21	45	47	80
dont femmes	16	12	16	13	20	41	43	68
Licence ès lettres : histoire de l'art	16	14	14	12	19	21	17	13
dont femmes	13	11	13	10	18	19	14	10
Baccalauréat ès lettres : histoire de l'art						7	23	39
dont femmes						5	22	35
Maîtrise ès lettres : histoire de l'art						2	2	3
dont femmes						2	2	3
Doctorat ès lettres : histoire de l'art		2		1	1	8		2
dont femmes		1		1	1	8		1
Licence ès lettres : cinéma				2	1	1		2
dont femmes				2	1	1		1
Baccalauréat ès lettres : histoire et esthétique du cinéma							1	6
dont femmes							1	6
Licence ès lettres : ethnologie		2	4	1	2	3	4	8
dont femmes		1	4	1	1	2	4	6
Baccalauréat ès lettres : ethnologie						1	2	1
dont femmes						0	2	0
DES en histoire de l'art, muséologie et conservation du patrimoine : muséologie	5		3					
dont femmes	3		3					
DESS en conservation du patrimoine et muséologie						6	4	6
dont femmes						6	4	6

3.4.2 MUSICOLOGIE	2001	2002	2003	2004	2005	2006	2007	2008
	7	4	4	3	4	4	6	13
dont femmes	4	2	2	2	4	2	2	7
Licence ès lettres : musicologie	7	3	4	3	3	1	3	3
dont femmes	4	1	2	2	3	1	1	1
Baccalauréat ès lettres : musicologie						2	3	9
dont femmes						1	1	5
Doctorat ès lettres : musicologie		1			1	1		1
dont femmes		1			1	0		1

ETUDES EUROPEENNES	2001	2002	2003	2004
Doctorat ès lettres : études européennes	1	2		1
dont femmes	0	1		0

FRANCAIS LANGUE ETRANGERE	2001	2002	2003	2004	2005
	123	91	31	16	43
dont femmes	109	79	27	15	33
Baccalauréat ès lettres: français langue étrangère				3	6
dont femmes				3	4
Diplôme d'études françaises	39	34	13	6	22
dont femmes	34	31	12	6	19
DES en didactique du français langue étrangère	16	12	13	7	15
dont femmes	14	10	10	6	10
Certificat d'études françaises	68	45	5		
dont femmes	61	38	5		

L'ELCF est rattachée à la faculté des Lettres depuis 2004

2.3.4. Faculté des lettres - Personnel - en postes EPT (Equivalents plein temps). Au 31 décembre de chaque année

	FONDS DIP				TOUS FONDS CONFONDUS			
	2005	2006	2007	2008	2005	2006	2007	2008
Professeur ordinaire	48	48.5	49.75	43.75	48	48.5	49.75	43.75
dont femmes	7	7	7	7	7	7	7	7
Professeur adjoint	4	3	3	3	7	5	7	8
dont femmes	1	0	0	0	3	1	2	3
Professeur associé	0.5	0.5	0.5		0.5	0.5	0.5	
dont femmes	0	0	0		0	0	0	
Professeur titulaire	2.33	2.33	2.33	1.83	2.83	2.83	2.83	1.83
dont femmes	0	0	0	0	0	0	0	0
Professeur suppléant	2.75	3	2.54	4.29	2.75	3	2.54	4.54
dont femmes	0	0.13	0.5	0.58	0	0.13	0.5	0.58
Professeur invité						0.25		
dont femmes						0		
Chargé de cours	8.73	8.5	7.92	7.67	8.73	8.5	7.92	7.67
dont femmes	3.55	3.83	3.83	3.83	3.55	3.83	3.83	3.83
Suppléant chargé de cours	3.39	3.52	3.27	5.12	4.14	3.89	3.52	5.24
dont femmes	1.33	1.91	1.67	2.5	1.83	2.03	1.79	2.5
Total corps professoral	69.7	69.35	69.31	65.66	73.95	72.48	74.06	71.04
dont femmes	12.88	12.86	12.99	13.91	15.38	13.99	15.12	16.91
Maître d'enseignement et de rech. (mer)	14	13	13	13	14	13	13	13
dont femmes	5	4	5	4	5	4	5	4
Suppléant mer	2	1.4	2.1	3.5	3.6	2.4	2.1	3.5
dont femmes	0	0	0	0	1.5	1	0	0
Chargé d'enseignement (ce)	32.92	33.65	33.17	29.34	32.92	33.65	33.17	29.34
dont femmes	19.75	21.65	20.25	17.25	19.75	21.65	20.25	17.25
Suppléant ce	6.87	6.61	7.07	9.17	8.31	7.82	8.78	11.13
dont femmes	3.72	3.13	4.5	6.44	4.72	4.15	5.88	7.98
Maître assistant	18.6	21.2	23.3	22.6	19.7	22	24.5	26.4
dont femmes	12.1	12.6	12.8	15.1	13.2	13.4	12.8	17.9
Assistant	72.5	72.4	71.6	59.7	88.6	86.8	85.9	77.2
dont femmes	40.6	39.7	42.6	28.3	49.3	45.9	50.8	39
Moniteur	7	6.6	6.5	7	7	6.6	6.5	7.1
dont femmes	4.6	4.5	4	4.1	4.6	4.5	4	4.2
Total collaborateurs enseignement et recherche	153.89	154.86	156.74	144.31	174.13	172.27	173.95	167.67
dont femmes	85.77	85.58	89.15	75.19	98.07	94.6	98.73	90.33
Personnel scientifique et technique	7.2	7.1	4.1	5.1	10.44	10.44	9.15	9.65
dont femmes	2.1	1.5	1.1	1.1	3.6	3.2	2.75	1.95
Personnel administratif	43.75	44.1	44.2	42.8	45.05	45.7	46.2	45.5
dont femmes	36.25	36.35	36.35	34.9	37.25	37.65	37.85	37.1
Total PAT	50.95	51.2	48.3	47.9	55.48	56.14	55.35	55.15
dont femmes	38.35	37.85	37.45	36	40.85	40.85	40.6	39.05
Total du personnel lettres	274.54	275.41	274.35	257.88	303.57	300.88	302.98	293.86
dont femmes	137	136.29	139.60	125.1	154.3	149.43	154.07	146.29

2.3.5. Faculté des lettres - Personnel - en personnes. Au 31 décembre de chaque année

	FONDS DIP				TOUS FONDS CONFONDUS			
	2005	2006	2007	2008	2005	2006	2007	2008
Professeur ordinaire	48	49	50	44	48	49	50	44
dont femmes	7	7	7	7	7	7	7	7
Professeur adjoint	4	3	3	3	7	5	7	8
dont femmes	1	0	0	0	3	1	2	3
Professeur associé	1	1	1		1	1	1	
dont femmes	0	0	0		0	0	0	
Professeur titulaire	3	3	3	3	4	4	4	3
dont femmes	0	0	0	0	0	0	0	0
Professeur suppléant	10	12	10	15	10	12	10	16
dont femmes	0	1	2	2	0	1	2	2
Professeur invité						1		
dont femmes						0		
Chargé de cours	29	28	28	27	29	28	28	27
dont femmes	11	12	12	12	11	12	12	12
Suppléant chargé de cours	13	12	11	16	15	13	12	17
dont femmes	6	7	5	7	7	7	5	7
Total corps professoral	108	108	106	108	114	113	112	115
dont femmes	25	27	26	28	28	28	28	31
Maître d'enseignement et de rech. (mer)	14	13	13	13	14	13	13	13
dont femmes	5	4	5	4	5	4	5	4
Suppléant mer	2	2	3	4	5	3	3	4
dont femmes	0	0	0	0	2	1	0	0
Chargé d'enseignement (ce)	51	54	56	50	51	54	56	50
dont femmes	29	32	31	27	29	32	31	27
Suppléant ce	21	19	16	20	25	24	20	25
dont femmes	10	8	11	15	12	12	15	20
Maître assistant	19	22	25	23	21	23	27	28
dont femmes	12	13	14	15	14	14	14	19
Assistant	83	84	83	70	111	108	107	97
dont femmes	46	46	49	34	62	57	63	50
Moniteur	39	37	37	39	39	37	37	39
dont femmes	26	27	24	24	26	27	24	24
Total collaborateurs enseignement et recherche	229	231	233	219	266	262	263	256
dont femmes	128	130	134	119	150	147	152	144
Personnel scientifique et technique	9	8	4	5	15	15	13	15
dont femmes	3	2	1	1	6	6	3	3
Personnel administratif	64	62	63	62	67	68	66	66
dont femmes	55	54	54	52	57	58	56	55
Total PAT	73	71	67	67	82	83	79	81
dont femmes	58	56	55	53	63	64	59	58
Total du personnel lettres	410	410	406	394	462	458	454	452
dont femmes	211	213	215	200	241	239	239	233



**UNIVERSITÉ
DE GENÈVE**

2.4. SES



2.4.1. Faculté des SES - Etudiants par sexe, domicile et nationalité - diplômes délivrés - personnel académique et étudiants nouveaux

2.4.1.1. Etudiants, diplômés et personnel académique, sur 8 ans

	2001	2002	2003	2004	2005	2006	2007	2008	Variation	
									07/06	08/07
Total d'étudiants	2'811	3'120	3'230	3'177	2'994	2'784	2'807	3'038	0.83%	8.23%
Hommes	1'455	1'604	1'649	1'574	1'508	1'407	1'339	1'438		
Femmes	1'356	1'516	1'581	1'603	1'486	1'377	1'468	1'600	6.61%	8.99%
	48.24%	48.59%	48.95%	50.46%	49.63%	49.46%	52.3%	52.67%		
Suisses	1'931	2'147	2'189	2'161	2'015	1'843	1'884	2'023		
Etrangers	880	973	1'041	1'016	979	941	923	1'015	-1.91%	9.97%
	31.31%	31.19%	32.23%	31.98%	32.70%	33.80%	32.88%	33.41%		
Total des diplômes délivrés - sans les MBA -	370	459	439	499	531	569	672	736	18.10%	9.52%
dont femmes	159	202	198	225	264	287	316	358		
dont doctorats	13	13	15	28	16	22	27	37		
dont femmes	7	3	4	6	4	8	10	11		
Personnel académique en postes «équivalents plein temps» (EPT) toutes sources de rémunération confondues										
Total corps professoral	66.08	67.85	70	68.35	67.56	69.78	72.81	71.11	4.35%	-2.33%
dont femmes	13	12.25	11.63	10.13	11.21	13.54	16.18	13.89		
dont prof. ordinaires	48.5	50.8	49.3	50.05	48.4	47.9	46.6	44.6	-2.71%	-4.29%
dont femmes	8.5	8.5	7.5	6.5	6.5	9	9.6	7.6		
Total collaborateurs de l'enseignement et de la recherche	184.1	181.27	194.57	194.27	175.72	167.77	168.75	165.47	0.58%	-1.94%
dont femmes	67.87	66.13	72.37	68.62	67	62.55	64.5	66.45		
dont maîtres d'enseignement et de recherche	6.1	6.1	6.7	6.7	7	8.2	7.5	7.4	-8.54%	-1.33%
dont femmes	0.7	0.7	0.7	0.7	0.7	1.3	0.6	0.5		
dont maîtres assistants et assistants	159.2	156.1	165.1	166.2	150.1	142.5	139.1	133.3	-2.39%	-4.17%
dont femmes	59.4	59.1	64.1	60.4	58.4	53.1	54.3	56.3		

Les dates des extractions utilisées pour ces données sont en page 7

2.4.1.2 Etudiants par domicile* au moment de l'obtention du diplôme de fin d'études secondaires

	2001	2002	2003	2004	2005	2006	2007	2008
Total Faculté SES	2'811	3'120	3'230	3'177	2'994	2'784	2'807	3'038
Domicile à Genève	1'362	1'484	1'481	1'459	1'392	1'318	1'293	1'378
	48.45%	47.56%	45.85%	45.92%	46.49%	47.34%	46.06%	45.36%
Domicile ailleurs en Suisse	768	875	889	849	756	637	688	762
	27.32%	28.04%	27.52%	26.72%	25.25%	22.88%	24.51%	25.08%
Domicile à l'étranger	681	761	860	869	846	829	826	898
	24.23%	24.39%	26.63%	27.35%	28.26%	29.78%	29.43%	29.56%

*domicile légal avant le début des études

2.4.1.3 Etudiants nouveaux à l'Université de Genève et inscrits à la Faculté de SES

	2001	2002	2003	2004	2005	2006	2007	2008
Total Nouveaux étudiants	829	931	899	820	675	674	744	882
dont femmes	433	476	470	447	356	336	413	462
Selon le domicile avant le début des études								
Domicile à Genève	354	394	341	309	279	299	317	368
Domicile ailleurs en Suisse	257	320	296	280	202	163	220	267
Domicile à l'étranger	218	217	262	231	194	212	207	247
Nouveaux étudiants selon le niveau d'études								
Études de base (Bachelors, Masters, Licences, diplômes)	752	844	806	725	628	633	724	852
Études approfondies (DES/DEA)	39	52	66	58	9	3	2	
Certificats, stages et autres	38	34	25	37	35	36	15	30
Doctorants		1	2		3	2	3	

2.4.2. Etudiants de la faculté de SES de 2001/02 à 2008/09, détail par branche d'étude, par niveau d'étude et par sexe

	2001	2002	2003	2004	2005	2006	2007	2008
TOTAL FACULTE DES SCIENCES ECONOMIQUES ET SOCIALES	2'811	3'120	3'230	3'177	2'994	2'784	2'807	3'038
dont femmes	1'356	1'516	1'581	1'603	1'486	1'377	1'468	1'600
Etudes de base (Licences, 1er diplômes, Bachelors, Masters)	2'375	2'633	2'688	2'612	2'468	2'413	2'530	2'729
dont femmes	1'134	1'284	1'321	1'304	1'233	1'190	1'343	1'474
dont Bachelors					1'201	1'637	1'895	2'101
dont femmes					598	816	996	1'113
dont Masters					96	323	492	613
dont femmes					49	169	279	352
Etudes approfondies (DES, DEA, DESS)	237	272	322	330	231	90	30	12
dont femmes	134	139	170	184	132	58	20	6
Certificats	8	7	14	11	37	38	17	50
dont femmes	3	3	6	5	17	23	5	23
Stages / étudiants libres	73	84	78	76	74	46	28	64*
dont femmes	44	45	41	52	37	32	18	24*
Doctorants	118	124	128	148	184	197	202	183
dont femmes	41	45	43	58	67	73	82	73

* Les assistants de l'Union Européenne exmatriculés en 2006 ont été réimmatriculés en 2008

Total de la section des sciences économiques *	556	589	572	591	297	286	301	313
dont femmes	223	206	211	219	109	110	143	155
Etudes de base	458	488	466	478	212	237	266	283
dont femmes	177	164	174	174	72	87	127	143
Etudes approfondies	79	84	84	91	58	18	4	
dont femmes	41	40	30	36	25	10	3	
Certificats			1		1	2	1	2
dont femmes			1		1	1	0	1
Stages / étudiants libres	2							
dont femmes	1							
Doctorants	17	17	21	22	26	29	30	28
dont femmes	4	2	6	9	11	12	13	11

Total de la section des sciences sociales **	1'539	1'715	1'798	1'765	1'615	1'396	1'423	1'498
dont femmes	834	963	980	990	911	774	818	876
Etudes de base	1'411	1'603	1'670	1'638	1'455	1'262	1'295	1'382
dont femmes	781	921	936	938	844	724	772	835
Etudes approfondies	51	31	39	40	47	26	2	
dont femmes	25	11	16	24	29	15	1	
Certificats	8	7	13	11	11	5	12	16
dont femmes	3	3	5	5	6	3	3	4
Doctorants	69	74	76	76	102	103	114	100
dont femmes	25	28	23	23	32	32	42	37

* département d'économie politique, département d'économétrie, détails pages suivantes

** département de sociologie, département de géographie, département d'histoire économique, département de sciences politiques, détails pages suivantes

2.4.2. Faculté de SES - étudiants - suite

2001	2002	2003	2004	2005	2006	2007	2008
------	------	------	------	------	------	------	------

Diplômes communs à la Faculté des SES (non répartis)	130	165	194	204	186	157	142	207
dont femmes	81	101	125	145	118	116	103	125
Master spécialisé pluridisciplinaire en études asiatiques						5	12	8
dont femmes						3	8	5
Master en sciences de la communication et des médias					15	37	49	69
dont femmes					12	28	36	52
Master en études genre						14	19	29
dont femmes						14	19	29
Master universitaire en commerce international, financement des matières premières/marchandises et transport maritime								16
dont femmes								5
DES /DEA en études genre	17	23	31	26	16	11	5	2
dont femmes	16	23	30	23	15	11	5	2
DEA en sciences de la communication, des médias audiovisuels, de la radio et de la presse écrite	21	42	46	47	28	7	1	
dont femmes	18	25	31	36	20	5	1	
DESS en globalisation et régulation sociale		7	20	26	23	15	12	8
dont femmes		2	12	17	18	10	6	3
DESS interdisciplinaire en études asiatiques			12	20	19	11	6	2
dont femmes			6	10	10	7	4	1
Stages universitaires/étudiants libres	71	84	78	76	74	46	28	64
dont femmes	43	45	41	52	37	32	18	24
Doctorants en études genre	4	4	5	6	3	2	1	
dont femmes	4	4	5	6	3	2	1	
Doctorants	7	5	2	3	8	9	9	9
dont femmes	0	2	0	1	3	4	5	4

DEPARTEMENT DES SYSTEMES D'INFORMATION	142	149	130	107	128	116	94	77
dont femmes	44	43	38	34	33	30	32	28
Licences en systèmes d'information et de communication	121	115	98	71	43	19	4	
dont femmes	40	33	27	19	8	3	2	
Bachelor en systèmes d'information et de communication					39	50	44	38
dont femmes					7	9	9	10
Bachelor en systèmes d'information économique					1			
dont femmes					1			
Master en système d'information et de communication					17	20	22	13
dont femmes					6	6	8	5
Etudes approfondies (DES/DEA)	14	26	23	21	13	2		
dont femmes	3	7	7	6	3	0		
Doctorants	7	8	9	15	15	25	24	26
dont femmes	1	3	4	9	8	12	13	13

SECTION DES HAUTES ETUDES COMMERCIALES	444	502	536	510	768	829	847	943
dont femmes	174	203	227	215	315	347	372	416
Licences en gestion d'entreprise (HEC)	385	427	454	425	261	127	37	7
dont femmes	136	166	184	173	100	43	13	2
Bachelor en gestion d'entreprise (HEC)					381	509	604	668
dont femmes					161	214	257	281
Master en finance					13	37	38	41
dont femmes					3	12	15	9
Master en gestion d'entreprise					24	82	120	150
dont femmes					15	44	67	84
Master en comptabilité-contrôle-finance					7	14	20	25
dont femmes					4	3	10	14

2.4.2. Faculté de SES - étudiants - suite

2001	2002	2003	2004	2005	2006	2007	2008
------	------	------	------	------	------	------	------

SECTION DES HAUTES ETUDES COMMERCIALES (suite)		2001	2002	2003	2004	2005	2006	2007	2008
Certificat complémentaire en gestion d'entreprise						25	31	4	32
	dont femmes					10	20	2	18
Etudes approfondies (DES/DEA)		45	59	67	59	27			
	dont femmes	31	31	38	32	12			
Doctorants		14	16	15	26	30	29	24	20
	dont femmes	7	6	5	10	10	11	8	8
SECTION DES SCIENCES ECONOMIQUES - Tronc commun									
Licences es sciences économiques et HEC		361	391	353	355	10			
	dont femmes	141	129	138	135	4			
Bachelor en socioéconomie							10	22	27
	dont femmes						6	14	19
Master en socioéconomie								20	36
	dont femmes							13	26
Département d'économie politique		152	161	181	196	244	233	223	220
	dont femmes	67	66	61	70	86	86	99	96
Licences ès sciences économiques (post tronc commun : sem. été 3 et plus)		75	75	95	108	83	41	15	1
	dont femmes	30	29	31	35	26	14	6	0
Bachelor en sciences économiques						88	114	111	119
	dont femmes					30	34	39	43
Master en démographie						2	8	19	11
	dont femmes					2	6	14	6
Master en management public						13	22	33	43
	dont femmes					4	9	19	26
Master en sciences économiques							18	27	30
	dont femmes						6	11	15
Etudes approfondies (DES/DEA)		65	76	74	76	43	11	3	
	dont femmes	35	37	27	31	18	8	3	
Etudiants libres		2							
	dont femmes	1							
Doctorants		10	10	12	12	15	19	15	16
	dont femmes	1	0	3	4	6	9	7	6
Département d'économétrie		43	37	38	40	43	43	36	30
	dont femmes	15	11	12	14	19	18	17	14
Licences ès sciences économiques (post tronc commun : sem. été 3 et plus)		22	22	18	15	11	5	2	
	dont femmes	6	6	5	4	3	1	1	
Master en statistique : disciplinaire						5	14	13	14
	dont femmes					3	10	8	8
Master en statistique : méthodologie							5	4	2
	dont femmes						1	2	0
Etudes approfondies (DES/DEA)		14	8	10	15	15	7	1	
	dont femmes	6	3	3	5	7	2	0	
Certificat complémentaire en statistiques pour orientation disciplinaire						1			
	dont femmes					1			
Certificat complémentaire en démographie économique et sociale				1			2	1	2
	dont femmes			1			1	0	1
Doctorants		7	7	9	10	11	10	15	12
	dont femmes	3	2	3	5	5	3	6	5

2.4.2. Faculté de SES - étudiants - suite

2001	2002	2003	2004	2005	2006	2007	2008
------	------	------	------	------	------	------	------

SECTION DES SCIENCES SOCIALES									
Tronc commun		691	756	748	671	10	6	13	16
	dont femmes	388	431	415	384	5	4	4	4
Licences - Tronc commun		685	750	741	666	5	1	1	
	dont femmes	386	429	413	382	2	1	1	
Certificat de spécialisation en géomatique		6	6	7	5	5	5	12	16
	dont femmes	2	2	2	2	3	3	3	4
Département de sociologie		205	208	194	184	234	203	150	130
	dont femmes	129	125	112	108	150	127	96	88
Licences (post tronc commun : semestre 3 et plus)		170	180	160	157	111	68	19	1
	dont femmes	114	113	97	98	75	47	13	1
Bachelor en sociologie						78	87	85	79
	dont femmes					52	57	61	63
Master en sociologie							8	15	19
	dont femmes						6	9	13
Etudes approfondies (DES/DEA)		20	15	15	11	21	16		
	dont femmes	11	8	9	6	13	9		
Doctorants		15	13	19	16	24	24	31	31
	dont femmes	4	4	6	4	10	8	13	11
Département de géographie		108	115	114	119	165	147	122	110
	dont femmes	34	42	39	47	69	63	54	47
Licences (post tronc commun : semestre 3 et plus)		90	99	90	91	45	21	6	
	dont femmes	29	37	31	36	16	6	1	
Bachelor en géographie						89	93	69	60
	dont femmes					41	44	35	27
Master en géographie humaine : géographie fondamentale et appliquée							8	17	24
	dont femmes						3	5	8
Master en géographie humaine : histoire économique et sociale							4	13	14
	dont femmes						3	8	9
Etudes approfondies (DES/DEA)		1		2	1	1			
	dont femmes	0		0	0	0			
Certificat de spécialisation en écologie humaine		2	1	6	6	6			
	dont femmes	1	1	3	3	3			
DESS en études urbaines					4	5	2	1	
	dont femmes				3	3	1	0	
Doctorants		15	15	16	17	19	19	16	12
	dont femmes	4	4	5	5	6	6	5	3

2.4.2. Faculté de SES - étudiants - suite

	2001	2002	2003	2004	2005	2006	2007	2008
Section des sciences sociales (suite)								
Département d'histoire économique	58	79	103	115	167	138	87	58
dont femmes	33	46	63	68	98	79	43	33
Licences (post tronc commun : semestre 3 et plus)	41	67	94	104	76	43	13	1
dont femmes	22	39	58	61	43	20	4	1
Bachelor en histoire économique et sociale					74	75	48	29
dont femmes					45	46	25	14
Master en histoire économique et sociale						3	6	10
dont femmes						2	3	6
Master en histoire économique et sociale : géographie humaine						3	9	9
dont femmes						2	5	6
Diplôme en histoire économique et sociale	1							
dont femmes	1							
Etudes approfondies (DEA)	9	3	1	6	7	4		
dont femmes	6	2	0	4	6	3		
Doctorants	7	9	8	5	10	10	11	9
dont femmes	4	5	5	3	4	6	6	6
Département de sciences politiques	477	557	639	676	1'039	902	1'051	1'184
dont femmes	250	319	351	383	589	501	621	704
Licences ès sciences politiques (post tronc commun : semestre d'été 3 et plus)	246	251	272	285	218	127	45	5
dont femmes	126	144	156	161	118	70	27	5
Licences en relations internationales (semestres 3 à 4)	179	256	313	335	308	1	1	
dont femmes	104	159	181	200	191	0	0	
Bachelor en sciences politiques					210	277	246	215
dont femmes					112	146	135	118
Bachelor en relations internationales					241	422	666	866
dont femmes					149	260	421	538
Master en sciences politiques						21	36	50
dont femmes						11	19	26
Etudes approfondies (DES/DEA)	20	13	21	18	13	4	1	
dont femmes	7	1	7	11	7	2	1	
Doctorants	32	37	33	38	49	50	56	48
dont femmes	13	15	7	11	12	12	18	17

2.4.3. Diplômes délivrés par la Faculté de SES de 2001/02 à 2008/09, par sexe et par branche d'étude

	2001	2002	2003	2004	2005	2006	2007	2008
TOTAL FACULTE DES SCIENCES ECONOMIQUES ET SOCIALES	370	459	439	499	531	569	672	736
dont femmes	159	202	198	225	264	287	316	358
Etudes de base (licence, 1er diplôme, bachelor, master)	271	327	327	351	385	417	583	685
dont femmes	110	134	152	164	190	206	270	338
dont Bachelors						73	223	432
dont femmes						37	107	214
dont Masters						1	48	131
dont femmes						1	21	69
Etudes approfondies (DES /DEA/DESS)	85	114	89	115	126	120	54	10
dont femmes	41	63	39	54	68	68	32	7
Certificats et autres post grades	1	5	8	5	4	10	8	4
dont femmes	1	2	3	1	2	5	4	2
Doctorats	13	13	15	28	16	22	27	37
dont femmes	7	3	4	6	4	8	10	11
TOTAL SECTION DES SCIENCES ECONOMIQUES (voir détails pages suivantes)	60	68	57	69	60	96	95	92
dont femmes	20	30	24	22	21	38	35	37
Licences	29	28	28	29	21	37	30	16
dont femmes	9	11	7	11	8	10	10	7
Bachelors						6	16	14
dont femmes						4	3	4
Masters							21	50
dont femmes							6	22
Etudes approfondies (DEA/DESS)	29	36	27	33	37	47	20	5
dont femmes	11	18	17	11	13	22	12	3
Doctorats	2	4	2	7	2	6	8	7
dont femmes	0	1	0	0	0	2	4	1
TOTAL SECTION DES SCIENCES SOCIALES (voir détails pages suivantes)	163	193	166	197	226	222	338	403
dont femmes	83	92	93	101	126	130	193	221
Licences	147	153	141	168	194	166	178	72
dont femmes	74	75	86	94	113	98	101	36
Bachelors						29	125	283
dont femmes						16	72	163
Masters							3	23
dont femmes							2	12
Etudes approfondies (DES/DEA/DESS)	10	28	9	14	22	13	20	
dont femmes	3	13	2	3	10	9	11	
Certificats	1	5	8	4	4	7	3	4
dont femmes	1	2	3	0	2	3	1	2
Doctorats	4	6	8	11	6	7	9	21
dont femmes	4	1	2	4	1	4	1	8

2.4.3. Faculté de SES - diplômes - suite

2001	2002	2003	2004	2005	2006	2007	2008
------	------	------	------	------	------	------	------

SERVICES COMMUNS DE LA FACULTE DES SCIENCES ECONOMIQUES ET SOCIALES								
Master en sciences de la communication et des médias						8	7	
dont femmes						6	6	
Master spécialisé en études asiatiques								2
dont femmes								1
DES / DEA en études genre	6	3	2	4	12	4	5	2
dont femmes	4	2	2	4	12	4	5	2
DEA en sciences de la communication, des médias audiovisuels, de la radio et de la presse écrite	16	13	18	17	17	17	3	
dont femmes	12	8	8	11	14	14	2	
DESS interdisciplinaire en études asiatiques					7	5	5	3
dont femmes					4	2	2	2
Certificat complémentaire en démographie économique et sociale				1		3	5	
dont femmes				1		2	3	
Doctorat en études genre	5	3				1		
dont femmes	3	2				1		
Doctorat ès sciences économiques et sociales	2		1	1				
dont femmes	1		1	0				
DEPARTEMENT DES SYSTEMES D'INFORMATION								
	28	50	54	59	39	35	29	26
dont femmes	8	16	17	18	11	10	4	5
Licences en système d'information et de communication	19	40	37	42	32	23	15	3
dont femmes	3	12	15	13	9	5	2	1
Bachelor en systèmes d'information et de communication						3	7	12
dont femmes						1	1	1
Master en systèmes d'information et de communication							4	7
dont femmes							1	2
DES / DEA en systèmes d'information	9	9	15	12	4	8	1	
dont femmes	5	4	2	5	1	3	0	
Doctorat en systèmes d'information		1	2	5	3	1	2	4
dont femmes		0	0	0	1	1	0	1
SECTION DES HAUTES ETUDES COMMERCIALES								
	95	132	141	151	170	186	184	201
dont femmes	31	54	53	68	76	86	71	84
Licence en gestion d'entreprise (HEC)	76	106	121	112	138	117	89	31
dont femmes	24	36	44	46	60	55	29	11
Bachelor en gestion d'entreprise (HEC)						35	75	123
dont femmes						16	31	46
Master en gestion d'entreprise (HEC)						1	12	42
dont femmes						1	6	26
DES / DEA en gestion d'entreprise	14	24	18	35	27	26		
dont femmes	5	17	8	20	14	14		
Doctorat en gestion d'entreprise	5	2	2	4	5	7	8	5
dont femmes	2	1	1	2	2	0	5	1
MBA (Formation continue - non comptée dans le total des diplômes délivrés par l'Université)								
	31	35	55	46	44	43	49	54
dont femmes	7	14	4	14	14	6	7	15

2.4.3. Faculté de SES - diplômés - suite

	2001	2002	2003	2004	2005	2006	2007	2008
DEPARTEMENT D'ÉCONOMIE POLITIQUE	46	52	48	52	51	77	81	77
dont femmes	15	25	21	19	17	29	30	31
Licence en économie politique	2	2	5	5	5	8	9	2
dont femmes	0	1	2	2	3	2	5	2
Licence en économie monétaire et financière	21	19	14	13	11	21	15	9
dont femmes	6	8	3	6	2	6	5	3
Licence en économie publique et de l'environnement		1	3	1	1	3	3	3
dont femmes		0	1	0	1	0	0	1
Bachelor en sciences économiques						6	16	14
dont femmes						4	3	4
Master en démographie							1	10
dont femmes							0	9
Master en management public							4	8
dont femmes							1	2
Master en sciences économiques							8	9
dont femmes							2	2
Master en finances							5	6
dont femmes							1	2
Master en comptabilité-contrôle-finances								6
dont femmes								1
Master en socioéconomie								2
dont femmes								1
DES / DEA en économie et finances	14	7	7	11	10	14	5	
dont femmes	4	7	4	5	2	8	3	
DES / DEA en management et analyse des politiques publiques	8	19	17	17	14	13	4	1
dont femmes	5	8	11	6	5	2	3	1
DESS en globalisation et régulation sociale				2	8	11	5	3
dont femmes					4	7	4	2
Doctorat interdisciplinaire							2	
dont femmes							1	
Doctorat en économie politique	0	3	2	3	1	1	2	2
dont femmes	0	0	0	0	0	0	2	1
Doctorat en finances	1	1			1		2	2
dont femmes	0	1			0		0	0
DEPARTEMENT D'ÉCONOMETRIE	14	16	9	17	9	19	14	15
dont femmes	5	5	3	3	4	9	5	6
Licence en économétrie appliquée	4	3	5	8	3	2	2	1
dont femmes	2	1	1	2	1	1	0	1
Licence en économie quantitative	2	3	1	2	1	3	1	1
dont femmes	1	1	0	1	1	1	0	0
Master en statistiques : disciplinaire							3	6
dont femmes							2	4
Master en statistiques : méthodologie								3
dont femmes								1
DES / DEA en économétrie	7	10	3	3	5	9	6	1
dont femmes	2	3	2	0	2	5	2	0
Doctorat en économétrie et statistiques	1			4		5	2	3
dont femmes	0			0		2	1	0

2.4.3. Faculté de SES - diplômes - suite

	2001	2002	2003	2004	2005	2006	2007	2008
SECTION DES SCIENCES SOCIALES								
Certificat de spécialisation en géomatique		5	8	4	3	5	3	4
dont femmes		2	3	0	1	3	1	2
DEPARTEMENT DE SOCIOLOGIE								
	40	45	50	46	58	42	70	58
dont femmes	26	30	36	31	28	30	46	38
Licence en sociologie	36	40	49	41	47	38	46	18
dont femmes	23	28	36	30	24	26	33	13
Bachelor en sociologie						1	11	30
dont femmes						1	6	20
Master en sociologie								4
dont femmes								2
DES / DEA en sociologie	3	4		3	8	1	12	
dont femmes	2	2		0	4	1	7	
Doctorat en sociologie	1	1	1	2	3	2	1	6
dont femmes	1	0	0	1	0	2	0	3
DEPARTEMENT DE GEOGRAPHIE								
	33	22	24	32	33	38	57	38
dont femmes	18	7	11	9	14	19	23	16
Licence en géographie	31	20	22	26	30	15	18	6
dont femmes	17	7	10	7	13	9	5	1
Licence bi-disciplinaire en géographie et éducation physique et sport				2	1	1	1	
dont femmes				0	0	0	0	
Bachelor en géographie						15	34	25
dont femmes						8	17	12
Master en géographie humaine: géographie fondamentale et appliquée								4
dont femmes								2
Master en géographie humaine: histoire économique et sociale								1
dont femmes								0
DES / DEA en géographie	1	1		1		1		
dont femmes	0	0		0		0		
DESS en études urbaines						3	1	
dont femmes						2	1	
Certificat de spécialisation en écologie humaine	1				1	2		
dont femmes	1				1	0		
Doctorat en géographie	0	1	2	3	1	1	3	2
dont femmes	0	0	1	2	0	0	0	1

2.4.3. Faculté de SES - diplômes - suite

	2001	2002	2003	2004	2005	2006	2007	2008
DEPARTEMENT D'HISTOIRE ECONOMIQUE	16	18	10	19	29	35	65	42
dont femmes	8	10	5	11	18	26	41	20
Licence en histoire économique et sociale	14	11	5	17	27	29	32	12
dont femmes	7	5	2	10	18	21	18	3
Bachelor en histoire économique et sociale						3	28	22
dont femmes						2	20	14
Master en histoire économique et sociale								2
dont femmes								1
Master en histoire économique et sociale: géographie humaine								3
dont femmes								2
Diplôme en histoire économique et sociale	1	1						
dont femmes	1	1						
DEA en histoire économique et sociale	1	6	3		2	2	4	
dont femmes	0	4	2		0	2	2	
Doctorat en histoire économique et sociale			2	2		1	1	3
dont femmes			1	1		1	1	0
DEPARTEMENT DE SCIENCE POLITIQUE	74	103	74	96	103	102	143	261
dont femmes	31	43	38	50	65	52	77	145
Licence ès sciences politiques	66	82	65	82	89	83	81	36
dont femmes	27	35	38	47	58	42	45	19
Bachelor en sciences politiques						10	52	87
dont femmes						5	29	39
Bachelor en relations internationales								119
dont femmes								78
Master en sciences politiques							3	9
dont femmes							2	5
DES / DEA en sciences politiques	5	17	6	10	12	6	3	
dont femmes	1	7	0	3	6	4	1	
Doctorat en sciences politiques	3	4	3	4	2	3	4	10
dont femmes	3	1	0	0	1	1	0	4

2.4.4. Faculté de SES - Personnel - en postes EPT (Equivalents plein temps). Au 31 décembre de chaque année

	FONDS DIP				TOUS FONDS CONFONDUS			
	2005	2006	2007	2008	2005	2006	2007	2008
Professeur ordinaire	48.4	47.90	48.6	44.6	48.4	47.9	48.6	44.6
dont femmes	6.5	9	9.6	7.6	6.5	9	9.6	7.6
Professeur adjoint	3	3	4.5	6	4	4	7	8.5
dont femmes	0	0	1.5	2	0	0	2	2.5
Professeur associé			0.13	0.13			0.13	0.13
dont femmes			0	0			0	0
Professeur titulaire	4.12	5.82	5.97	6.02	4.12	5.82	5.97	6.02
dont femmes	2	2	2	2	2	2	2	2
Professeur suppléant	2.46	3.25	2.5	2.38	2.71	3.5	2.5	2.38
dont femmes	0.42	0.25	0	0	0.42	0.25	0	0
Chargé de cours	2.03	2.28	2.91	2.78	2.03	2.28	2.91	2.78
dont femmes	0.25	0	0.25	0.25	0.25	0	0.25	0.25
Suppléant chargé de cours	5.8	5.03	4.58	6.46	6.3	6.28	5.71	6.71
dont femmes	2.04	1.79	1.83	1.54	2.04	2.29	2.33	1.54
Total corps professoral	65.81	67.28	69.19	68.36	67.56	69.78	72.81	71.11
dont femmes	11.21	13.04	15.18	13.39	11.21	13.54	16.18	13.89
Maître d'enseignement et de rech. (mer)	7	8.2	7.5	7.4	7	8.2	7.5	7.4
dont femmes	0.7	1.3	0.6	0.5	0.7	1.3	0.6	0.5
Suppléant mer	3.4	2.7	3.7	6.7	6.3	3.3	4.6	8.6
dont femmes	0.8	1.5	2.7	2.5	1.6	1.5	2.7	2.5
Chargé d'enseignement (ce)	5.24	5.07	5.07	4.9	5.24	5.07	5.07	4.9
dont femmes	2.33	2.33	2.33	2.33	2.33	2.33	2.33	2.33
Suppléant ce	1.75	2.83	3.79	2.6	2.58	4	4.79	2.77
dont femmes	0.83	1.92	1.8	2.12	1.17	1.92	2.47	2.12
Maître assistant	9.5	9.5	7	11	17.3	16.9	11.6	12.6
dont femmes	5.5	4	2.5	3	7.1	6.5	3.2	4
Assistant	93.7	88.9	84.9	82.8	132.8	125.6	127.5	120.7
dont femmes	36.8	35.1	33.1	35.9	51.3	46.6	51.1	52.3
Moniteur	4.5	4.7	4.7	4.5	4.5	4.7	4.7	4.5
dont femmes	2.8	2.4	2.1	1.7	2.8	2.4	2.1	1.7
Chercheur Marie-Curie							3	4
dont femmes							0	1
Total collaborateurs enseignement et recherche	125.08	121.9	116.65	119.9	175.72	167.77	168.75	165.47
dont femmes	49.77	48.55	45.14	48.05	67	62.55	64.5	66.45
Personnel scientifique et technique	3.4	3.5	2.95	2.5	17.43	25.2	24.1	23.2
dont femmes	0.9	0	0.45	0	5.1	9.1	6.6	6.8
Personnel administratif	40.55	37.55	38.75	40.6	46.85	44.05	49.4	54.85
dont femmes	37.05	34.05	35.25	35.5	43.35	39.55	44.9	47.95
Total PAT	43.95	41.05	41.7	43.1	64.28	69.25	73.5	78.05
dont femmes	37.95	34.05	35.7	35.5	48.45	48.65	51.5	54.75
Total Personnel SES	234.84	230.23	227.54	231.36	307.55	306.80	315.06	314.63
dont femmes	98.93	95.64	96.02	96.94	126.66	124.74	132.19	135.09

2.4.5. Faculté de SES - Personnel - en personnes. Au 31 décembre de chaque année

	FONDS DIP				TOUS FONDS CONFONDUS			
	2005	2006	2007	2008	2005	2006	2007	2008
Professeur ordinaire	50	50	52	48	50	50	52	48
dont femmes	7	10	11	9	7	10	11	9
Professeur adjoint	3	3	6	7	4	4	8	9
dont femmes	0	0	3	3	0	0	3	3
Professeur associé			1	1			1	1
dont femmes			0	0			0	0
Professeur titulaire	5	7	8	7	5	7	8	7
dont femmes	2	2	2	2	2	2	2	2
Professeur suppléant	10	11	8	8	12	12	8	8
dont femmes	1	1	0	0	1	1	0	0
Chargé de cours	11	15	19	17	11	15	19	17
dont femmes	1	0	2	2	1	0	2	2
Suppléant chargé de cours	22	21	17	26	23	26	22	27
dont femmes	10	8	5	5	10	10	7	5
Total corps professoral	101	107	111	114	105	114	118	117
dont femmes	21	21	23	21	21	23	25	21
Maître d'enseignement et de rech. (mer)	8	10	9	9	8	10	9	9
dont femmes	1	2	1	1	1	2	1	1
Suppléant mer	4	3	4	6	8	4	4	8
dont femmes	1	2	3	3	3	2	3	3
Chargé d'enseignement (ce)	11	10	10	9	11	10	10	9
dont femmes	4	4	4	4	4	4	4	4
Suppléant ce	6	6	10	5	8	8	14	6
dont femmes	3	4	4	3	4	4	6	3
Maître assistant	11	11	9	11	20	19	15	15
dont femmes	6	5	4	4	8	8	6	6
Assistant	121	110	105	96	164	152	155	144
dont femmes	47	46	43	44	63	59	66	68
Moniteur	12	12	15	14	12	12	15	14
dont femmes	7	6	7	5	7	6	7	5
Chercheur Marie-Curie							3	4
dont femmes							0	1
Total collaborateurs enseignement et recherche	173	162	162	150	231	215	225	209
dont femmes	69	69	66	64	90	85	93	91
Personnel scientifique et technique	6	5	5	4	26	38	41	38
dont femmes	2	0	1	0	9	15	14	11
Personnel administratif	52	48	49	50	61	56	64	69
dont femmes	47	43	44	44	56	50	58	61
Total PAT	58	53	54	54	87	94	105	107
dont femmes	49	43	45	44	65	65	72	72
Total du personnel SES	332	322	327	318	423	423	448	433
dont femmes	139	133	134	129	176	173	190	184



**UNIVERSITÉ
DE GENÈVE**

2.5. DROIT



2.5.1. Faculté de droit - Etudiants par sexe, domicile et nationalité - diplômes délivrés - personnel académique et étudiants nouveaux

2.5.1.1. Etudiants, diplômés et personnel académique, sur 8 ans

	2001	2002	2003	2004	2005	2006	2007	2008	Variation	
									07/06	08/07
Total d'étudiants	1'063	1'124	1'254	1'298	1'340	1'382	1'461	1'493	5.72%	2.19%
Hommes	469	500	571	545	567	584	575	562		
Femmes	594	624	683	753	773	798	886	931	11.03%	5.08%
	55.88%	55.52%	54.47%	58.01%	57.69%	57.74%	60.64%	62.36%		
Suisses	724	754	829	851	895	933	1'014	1'059		
Etrangers	339	370	425	447	445	449	447	434	-0.45%	-2.91%
	31.89%	32.92%	33.89%	34.44%	33.21%	32.49%	30.60%	29.07%		
Total des diplômes délivrés	167	173	181	198	261	393	296	428	-24.68%	44.59%
dont femmes	102	91	99	112	141	235	173	264		
dont doctorats	7	4	6	10	13	7	11	8		
dont femmes	5	2	1	3	8	4	3	4		
Personnel académique en postes «équivalents plein temps» (EPT) toutes sources de rémunération confondues										
Total corps professoral	33.52	34.52	35.52	36.23	37.14	36.06	37.21	35.93	3.19%	-3.44%
dont femmes	6.25	7.7	7.45	8.08	8.8	9.8	11.6	11.7		
dont prof. ordinaires	28.15	28.15	28.9	30.85	31.1	30.85	32.85	32.3	6.48%	-1.67%
dont femmes	5.75	7.45	7.45	7.95	7.95	9	10.5	10.6		
Total collaborateurs de l'enseignement et de la recherche	70.6	75.3	81.97	92.87	93.27	87.97	94.43	88.4	7.34%	-6.39%
dont femmes	32.52	39.25	42.41	44.88	49.08	50.7	55.9	46.1		
dont maîtres assistants et assistants	65.8	70.5	77	87.7	86.5	81.2	86.8	81.3	6.9%	-6.34%
dont femmes	29.6	35.9	39.40	41.9	45	46.1	50.6	46.1		

Les dates des extractions utilisées pour ces données sont en page 7

2.5.1.2 Etudiants par domicile* au moment de l'obtention du diplôme de fin d'études secondaires

	2001	2002	2003	2004	2005	2006	2007	2008
Total Faculté Droit	1'063	1'124	1'254	1'298	1'340	1'382	1'461	1'493
Domicile à Genève	531	548	618	622	677	710	810	800
	49.95%	48.75%	49.28%	47.92%	50.52%	51.37%	55.44%	53.58%
Domicile ailleurs en Suisse	239	254	264	282	273	281	280	306
	22.48%	22.60%	21.05%	21.73%	20.37%	20.33%	19.16%	20.5%
Domicile à l'étranger	293	322	372	394	390	391	371	387
	27.56%	28.65%	29.67%	30.35%	29.10%	28.29%	25.39%	25.92%

*domicile légal avant le début des études

2.5.1.3 Etudiants nouveaux à l'Université de Genève et inscrits à la Faculté de droit

	2001	2002	2003	2004	2005	2006	2007	2008
Total Nouveaux étudiants	333	341	384	352	395	396	370	371
dont femmes	186	188	201	219	227	232	236	240
Selon le domicile avant le début des études								
Domicile à Genève	133	134	174	110	175	158	190	167
Domicile ailleurs en Suisse	56	67	62	93	80	75	68	77
Domicile à l'étranger	144	140	148	149	140	163	112	127
Nouveaux étudiants selon le niveau d'études								
Études de base (Bachelors, Masters, Licences, diplômes)	220	211	275	208	276	260	293	302
Études approfondies (DES/DEA)	24	51	43	58	44	60	36	43
Certificats, stages et autres	88	74	63	86	72	69	32	23
Doctorants	1	5	3		3	7	9	3

2.5.2. Etudiants de la Faculté de droit de 2001/02 à 2008/09 détail par niveau d'étude et par sexe

	2001	2002	2003	2004	2005	2006	2007	2008
TOTAL FACULTE DROIT (détail page suivante)	1'063	1'124	1'254	1'298	1'340	1'382	1'461	1'493
dont femmes	594	624	683	753	773	798	886	931
Etudes de base (licence, 1er dipôme, bachelor, master)	866	866	959	965	1'022	1'090	1'198	1'235
dont femmes	499	498	552	584	615	644	738	784
dont Bachelor					761	822	870	881
dont femmes					454	482	541	540
dont Masters						160	286	331
dont femmes						96	179	232
Etudes approfondies	110	154	183	210	190	136	118	101
dont femmes	58	73	82	110	100	77	72	66
dont MAS					34	79	98	93
dont femmes					22	52	65	61
Etudiants libres /stages	14	20	18	14	8	12	3	17*
dont femmes	9	14	9	7	3	5	3	9*
Doctorants	73	84	94	109	120	144	142	140
dont femmes	28	39	40	52	55	72	73	72

* Les assistants de l'Union Européenne exmatriculés en 2006 ont été réimmatriculés en 2008.

2.5.2 Faculté de droit - étudiants- suite

	2001	2002	2003	2004	2005	2006	2007	2008
TOTAL FACULTE DROIT	1'063	1'124	1'254	1'298	1'340	1'382	1'461	1'493
dont femmes	594	624	683	753	773	798	886	931
Licence en droit	748	768	895	880	187	41	4	
dont femmes	431	444	522	544	116	23	1	
Certificat de droit transnational (1 ^{er} diplôme)	118	98	64	85	74	67	38	23
dont femmes	68	54	30	40	45	43	17	12
Bachelor en droit					761	822	870	881
dont femmes					454	482	541	540
Master en droit						35	82	102
dont femmes						18	52	74
Master en droit civil et pénal						26	36	36
dont femmes						17	24	28
Master en droit de l'action publique						4	4	3
dont femmes						1	1	0
Master en droit économique						37	71	89
dont femmes						21	40	55
Master en droit international et européen						22	37	48
dont femmes						15	25	37
Master spécialisé interdisciplinaire en droit du vivant						16	28	28
dont femmes						12	21	21
Masters bilingues conjoints des facultés de droit des Universités de Genève et de Bâle						20	28	25
dont femmes						12	16	17
DES / DEA en droit	63	80	83	94	79	32	19	7
dont femmes	36	36	33	43	33	11	6	4
DEA en droit international humanitaire		28	54	67	35	1		
dont femmes		11	25	41	22	1		
LL.M en droit européen et en droit international économique (DEA)	9	14	7	11	6	1	1	1
dont femmes	5	7	4	9	4	1	1	1
DESS en droit des affaires	38	32	39	38	36	23		
dont femmes	17	19	20	17	19	12		
MAS en droit des affaires (MBL)						11	29	37
dont femmes						6	19	25
MAS en droit international humanitaire					34	68	69	56
dont femmes					22	46	46	36
Stage d'avocat pour deux semestres maximum	5	1	2	1				
dont femmes	5	1	1	1				
Etudiants libres / stages	9	19	16	13	8	12	3	17*
dont femmes	4	13	8	6	3	5	3	9*
Doctorants inscrits	73	84	94	109	120	144	142	140
dont femmes	28	39	40	52	55	72	73	72

2.5.3. Diplômes délivrés par la Faculté de droit de 2001/02 à 2008/09, par niveau d'étude et par sexe

	2001	2002	2003	2004	2005	2006	2007	2008
TOTAL FACULTE DE DROIT	167	173	181	198	261	393	296	428
dont femmes	102	91	99	112	141	235	173	264
Etudes de base (licence, 1er diplôme, bachelor, master)	122	124	134	126	162	280	252	351
dont femmes	76	65	76	78	95	174	155	214
dont Bachelors						136	167	180
dont femmes						83	104	117
dont Masters							48	168
dont femmes							29	97
Etudes approfondies (DEA/DESS/MAS)	38	45	41	62	86	106	33	69
dont femmes	21	24	22	31	38	57	15	46
dont Master of Advanced Studies (MAS)						43	23	61
dont femmes						26	11	43
Doctorats	7	4	6	10	13	7	11	8
dont femmes	5	2	1	3	8	4	3	4
Licence en droit	122	124	134	126	162	144	37	3
dont femmes	76	65	76	78	95	91	22	0
Bachelor en droit						136	167	180
dont femmes						83	104	117
Master en droit							7	50
dont femmes							1	29
Master bilingue des facultés de droit des universités de Genève et de Bâle							1	10
dont femmes							1	4
Master en droit de l'action publique							1	5
dont femmes							0	2
Master bilingue des facultés de droit des universités de Genève et de Bâle en droit de l'action publique								1
dont femmes								1
Master en droit civil et pénal							8	24
dont femmes							5	18
Master bilingue des facultés de droit des universités de Genève et de Bâle en droit civil et pénal								6
dont femmes								5
Master en droit économique							17	34
dont femmes							12	15
Master bilingue des facultés de droit des Universités de Genève et de Bâle en droit économique							4	5
dont femmes							2	2
Master en droit international et européen							9	21
dont femmes							7	12
Master bilingue des facultés de droit des universités de Genève et de Bâle en droit international et européen								1
dont femmes								0

2.5.2 Faculté de droit -diplômes- suite

	2001	2002	2003	2004	2005	2006	2007	2008
Master spécialisé interdisciplinaire en droit du vivant							1	11
dont femmes							1	9
DEA en droit	12	16	21	21	35	19	9	8
dont femmes	6	8	14	10	12	6	3	3
DEA en droit international humanitaire				20	29	35	1	
dont femmes				8	16	22	1	
LL. M en droit européen et en droit international économique (DEA)	5	7	9	2	5	4		
dont femmes	3	4	3	1	3	2		
DESS en droit des affaires	21	22	11	19	17	5		
dont femmes	12	12	5	12	7	1		
MAS en en droit des affaires (MBL)						13	14	12
dont femmes						7	5	7
MAS en droit international humanitaire						30	9	49
dont femmes						19	6	36
Doctorat en Droit	7	4	6	10	13	7	11	8
dont femmes	5	2	1	3	8	4	3	4

2.5.4. Faculté de droit - Personnel - en postes EPT (Equivalents plein temps) - Au 31 décembre de chaque année

	FONDS DIP				TOUS FONDS CONFONDUS			
	2005	2006	2007	2008	2005	2006	2007	2008
Professeur ordinaire	31.1	30.85	32.85	32.3	31.1	30.85	32.85	32.3
dont femmes	7.95	8.95	10.45	10.55	7.95	8.95	10.45	10.55
Professeur adjoint	1	1.5	0.5	0.5	1	1.5	0.5	0.5
dont femmes	0	0.5	0.5	0.5	0	0.5	0.5	0.5
Professeur associé	0.58	0.58	0.58	0.71	0.58	0.67	0.67	0.71
dont femmes	0.13	0.13	0.13	0.13	0.13	0.13	0.13	0.13
Professeur titulaire	1	1	1		1	1	1	
dont femmes	0	0	0		0	0	0	
Professeur suppléant	0.25		0.5	0.25	0.38	0.38	1.13	0.38
dont femmes	0.25		0	0	0.25	0	0	0
Chargé de cours	0.63	0.25			0.63	0.25		
dont femmes	0	0			0	0		
Suppléant chargé de cours	1.83	0.25	0.32	0.75	2.46	1.42	1.07	2.04
dont femmes	0.5	0	0.25	0	0.5	0.25	0.5	0.5
Total corps professoral	36.39	34.43	35.75	34.51	37.14	36.06	37.21	35.93
dont femmes	8.83	9.58	11.33	11.18	8.83	9.83	11.58	11.68
Suppléant mer								1
dont femmes								0
Chargé d'enseignement (ce)	4.67	4.83	5.8	5.8	4.67	4.83	5.8	5.8
dont femmes	2.58	2.75	3.72	4.22	2.58	2.75	3.72	4.22
Suppléant ce	1.3	1.63	1.3		1.8	1.63	1.63	
dont femmes	1.3	1.63	1.13		1.3	1.63	1.47	
Maître assistant	2.6	1.6	2.1	1.4	4.1	1.6	3.1	3.7
dont femmes	0.6	0.6	1.3	1.4	0.6	0.6	1.3	2.7
Assistant	71.8	64.7	70.1	66.7	82.4	79.6	83.7	77.6
dont femmes	37.6	35	39.3	36.7	44.4	45.5	49.3	43.4
Moniteur	0.3	0.3	0.2	0.3	0.3	0.3	0.2	0.3
dont femmes	0.2	0.2	0.1	0.31	0.2	0.2	0.1	0.1
Total collaborateurs enseignement et recherche	80.67	73.07	79.5	74.2	93.27	87.97	94.43	88.4
dont femmes	42.28	40.18	45.55	42.42	49.08	50.68	55.88	50.42
Personnel scientifique et technique	4.4	3.6	3.6	3.1	7.4	8	5.6	6
dont femmes	2.3	1.8	1.8	0.5	4	4.7	3.3	2
Personnel administratif	28.9	27.1	28.6	28.5	31.05	31.05	32.55	32.85
dont femmes	22.55	21.55	23.05	22.95	24.7	25.5	27	27.3
Total PAT	33.3	30.7	32.2	31.6	38.45	39.05	38.15	38.85
dont femmes	24.85	23.35	24.85	23.45	28.7	30.2	30.3	29.3
Total du personnel Droit	150.36	138.20	147.45	140.31	168.86	163.07	169.79	163.18
dont femmes	75.96	73.11	81.72	77.04	86.61	90.71	97.76	91.39

2.5.5. Faculté de droit - Personnel - en personnes - au 31 décembre de chaque année

	FONDS DIP				TOUS FONDS CONFONDUS			
	2005	2006	2007	2008	2005	2006	2007	2008
Professeur ordinaire	34	34	37	36	34	34	37	36
dont femmes	9	10	12	12	9	10	12	12
Professeur adjoint	1	2	1	1	1	2	1	1
dont femmes	0	1	1	1	0	1	1	1
Professeur associé	3	3	3	4	3	3	3	4
dont femmes	1	1	1	1	1	1	1	1
Professeur titulaire	1	1	1		1	1	1	
dont femmes	0	0	0		0	0	0	
Professeur suppléant	1		2	1	1	1	3	1
dont femmes	1		0	0	1	0	0	0
Chargé de cours	3	1			3	1		
dont femmes	0	0			0	0		
Suppléant chargé de cours	7	1	2	3	10	4	5	8
dont femmes	2	0	1	0	2	0	2	2
Total corps professoral	50	42	46	45	53	46	50	50
dont femmes	13	12	15	14	13	12	16	16
Suppléant mer								1
dont femmes								0
Chargé d'enseignement (ce)	10	9	11	11	10	9	11	11
dont femmes	5	5	6	7	5	5	6	7
Suppléant ce	1	2	3		1	2	3	
dont femmes	1	2	2		1	2	2	
Maître assistant	4	2	3	2	6	2	4	5
dont femmes	1	1	2	2	1	1	2	4
Assistant	84	77	81	79	98	92	97	91
dont femmes	43	40	46	43	52	51	58	51
Moniteur	3	3	2	3	3	3	2	3
dont femmes	2	2	1	1	2	2	1	1
Total collaborateurs enseignement et recherche	102	93	100	95	118	108	117	111
dont femmes	52	50	57	53	61	61	69	63
Personnel scientifique et technique	5	5	5	4	9	11	8	7
dont femmes	3	3	3	1	5	6	5	3
Personnel administratif	40	37	40	37	43	43	46	44
dont femmes	33	31	34	31	36	37	40	38
Total PAT	45	42	45	41	52	54	54	51
dont femmes	36	34	37	32	41	43	45	41
Total du personnel Droit	197	177	191	181	223	208	221	212
dont femmes	101	96	109	99	115	116	130	120



**UNIVERSITÉ
DE GENÈVE**

2.6. THÉOLOGIE



2.6.1. Faculté de théologie - Etudiants par sexe, domicile et nationalité - diplômes délivrés - personnel académique et étudiants nouveaux

2.6.1.1. Etudiants, diplômes et personnel académique, sur 8 ans

	2001	2002	2003	2004	2005	2006	2007	2008	Variation	
									07/06	08/07
Total d'étudiants	92	78	74	88	80	91	90	140	-1.1%	55.56%
Hommes	57	47	43	53	50	55	50	84		
Femmes	35	31	31	35	30	36	40	56	11.11%	40%
	38.04%	39.74%	41.89%	40.23%	37.50%	39.56%	44.44%	40%		
Suisses	37	27	25	37	40	43	46	54		
Etrangers	55	51	49	51	40	48	44	86	-8.33%	95.45%
	59.78%	65.38%	66.22%	57.95%	50.00%	52.75%	48.89%	61.43%		
Total des diplômes délivrés	17	23	15	15	14	18	17	8	-5.56%	-52.94%
dont femmes	4	7	8	6	5	8	7	4		
dont doctorats	2	4	2	0	1	1	1	1		
dont femmes						1	0	0		
Personnel académique en postes «équivalents plein temps» (EPT) toutes sources de rémunération confondues										
Total corps professoral	7	6.5	6.5	6.58	7	7	7	7.83	0%	11.86%
dont femmes	1									
dont prof. ordinaires	6	5	5	6	6.75	6.75	6.75	6.75	0%	0%
dont femmes	1									
Total collaborateurs de l'enseignement et de la recherche	18.05	16.05	14.42	13.35	12.95	13.25	14.65	10.5	10.57%	-28.33%
dont femmes	4.25	5.45	5.65	5.75	4.95	4.55	5.85	4.85		
dont maîtres d'enseignement et de recherche	2	2	2	1	1	2	2	1	0%	-50%
dont femmes										
dont maîtres assistants et assistants	15	12.5	10.5	11.8	11.	10.3	11.5	8.2	11.65%	-28.7%
dont femmes	4	5	5	5.5	4.7	4.3	5	4.6		

Les dates des extractions utilisées pour ces données sont en page 7

2.6.1.2 Etudiants par domicile* au moment de l'obtention du diplôme de fin d'études secondaires

	2001	2002	2003	2004	2005	2006	2007	2008
Total Faculté Théologie	92	78	74	88	80	91	90	140
Domicile à Genève	19	17	12	13	18	23	19	36
	20.65%	21.79%	16.22%	14.77%	22.50%	25.27%	21.11%	25.71%
Domicile ailleurs en Suisse	12	6	9	19	20	19	24	25
	13.04%	7.69%	12.16%	21.59%	25.00%	20.88%	26.67%	17.86%
Domicile à l'étranger	61	55	53	56	42	49	47	89
	66.30%	70.51%	71.62%	63.64%	52.50%	53.85%	52.22%	63.57%

*domicile légal avant le début des études

2.6.1.3 Etudiants nouveaux à l'Université de Genève et inscrits à la Faculté de Théologie

	2001	2002	2003	2004	2005	2006	2007	2008
Total Nouveaux étudiants	23	21	26	29	16	31	24	45
dont femmes	9	3	10	8	5	12	12	14
Selon le domicile avant le début des études								
Domicile à Genève	1		1		1	4	1	4
Domicile ailleurs en Suisse	2		4	10	5	6	8	3
Domicile à l'étranger	20	21	21	19	10	21	15	38
Nouveaux étudiants selon le niveau d'études								
Études de base (Bachelors, Masters, Licences, diplômes)	6	2	9	11	6	16	13	32
Études approfondies (DES/DEA)	10	12	11	10	8	9	9	6
Certificats, stages et autres	7	3	3	4	1	6	2	6
Doctorants		4	3	4	1			1

2.6.2. Etudiants de la Faculté de théologie de 2001/2002 à 2008/09, détail par niveau d'étude et par sexe

	2001	2002	2003	2004	2005	2006	2007	2008
TOTAL FACULTE DE THEOLOGIE	92	78	74	87	80	91	90	140
dont femmes	35	31	31	35	30	36	40	56
Etudes de base (licence, bachelor, master)	46	36	34	40	41	51	61	99
dont femmes	21	19	19	19	18	23	32	41
dont bachelor				16	36	49	57	82
dont femmes				6	16	21	30	36
dont master							4	17
dont femmes							2	5
Etudes approfondies (DES/DEA)	22	23	24	23	18	16	8	12
dont femmes	8	7	8	7	6	7	3	4
dont MAS								7
dont femmes								1
Certificats	1	1	1	1		1	2	2
dont femmes	1	1	1	1		1	0	1
Etudiants libres/stages	12	7	4	6	2	6	2	11
dont femmes	4	3	1	3	1	1	1	5
Doctorats	11	11	13	17	19	17	17	16
dont femmes	1	1	4	5	5	4	4	5
Licences en théologie	46	36	34	24	5	2		
dont femmes	21	19	19	13	2	2		
Bachelor en théologie				6	14	18	18	22
dont femmes				3	10	11	13	16
Bachelor en théologie formation à distance				10	22	31	39	60
dont femmes				3	6	10	17	20
Master en théologie							4	6
dont femmes							2	3
Master en théologie œcuménique								11
dont femmes								2
DES / DEA en théologie	9	13	10	13	9	5		
dont femmes	6	5	3	5	4	3		
DEA en études réformées					1			
dont femmes					0			
DEA Œcuménique / Master of ecumenical studies	12	10	12	10	8	11	8	5
dont femmes	1	2	3	2	2	4	3	3
DES / DEA en études réformées	1							
dont femmes								
Master d'études avancées en théologie œcuménique								7
dont femmes								1
Certificat de spécialisation en théologie	1	1	1	1		1	2	2
dont femmes	1	1	1	1		1	0	1
Etudiants libres / Stages	12	7	4	6	2	6	2	11
dont femmes	4	3	1	3	1	1	1	5
Doctorat en théologie	11	6	7	11	12	11	11	11
dont femmes	1	1	3	4	4	3	3	4
Doctorat en théologie : théologie orthodoxe		5	6	6	7	6	6	5
dont femmes		0	1	1	1	1	1	1

2.6.3. Diplômes délivrés par la Faculté de théologie de 2001/02 à 2008/09 par niveau d'étude et par sexe

	2001	2002	2003	2004	2005	2006	2007	2008
TOTAL FACULTE DE THEOLOGIE	17	23	15	15	14	18	17	8
dont femmes	4	7	8	6	5	8	7	4
Etudes de base (licence, bachelor, master)	3	6	3	3	1	6	3	6
dont femmes	1	3	3	3	0	3	2	4
Etudes approfondie (DES - DEA)	12	13	10	12	11	11	13	1
dont femmes	3	4	5	3	4	4	5	0
Certificats de spécialisation					1			
dont femmes					1			
Doctorat en théologie	2	4	2		1	1	1	1
dont femmes	0	0	0		0	1	0	0
Licence en théologie	3	6	3	3		3	2	
dont femmes	1	3	3	3		0	2	
Bachelor en théologie					1	3		5
dont femmes					0	3		3
Bachelor en théologie: formation à distance							1	
dont femmes							0	
Master en théologie								1
dont femmes								1
DES / DEA en théologie	2	3	6	2	3	4	4	
dont femmes	1	2	5	0	2	2	2	
DEA Oecuméniques / Master of ecumenical Studies	10	9	4	10	8	6	9	1
dont femmes	2	1	0	3	2	2	3	0
DES/ DEA en études réformées		1				1		
dont femmes		1				0		
Certificat de spécialisation en théologie					1			
dont femmes					1			
Doctorat en théologie	2	3	2		1	1	1	
dont femmes	0	0	0		0	1	0	
Doctorat en théologie: orthodoxe								1
dont femmes								0
Doctorat en théologie: œcuménique		1						
dont femmes		0						

2.6.4. Faculté de théologie - Personnel - en postes EPT (Equivalents plein temps). Au 31 décembre de chaque année

	FONDS DIP				TOUS FONDS CONFONDUS			
	2005	2006	2007	2008	2005	2006	2007	2008
Professeur ordinaire					6.75	6.75	6.75	6.75
dont femmes					0	0	0	0
Professeur associé					0.25	0.25	0.25	0.25
dont femmes					0	0	0	0
Suppléant chargé de cours								0.83
dont femmes								0
Total corps professoral					7	7	7	7.83
dont femmes					0	0	0	0
Maître d'enseignement et de rech. (mer)					1	2	2	1
dont femmes					0	0	0	0
Suppléant mer					0.3	0.3	0.3	0.3
dont femmes					0	0	0	0
Chargé d'enseignement (ce)					0.25	0.25	0.25	0.25
dont femmes					0.25	0.25	0.25	0.25
Suppléant ce								0.75
dont femmes								0
Maître assistant					1	1	1	1
dont femmes					0	0	0	0
Assistant	1.7	1	1.5		10	9.3	10.5	7.2
dont femmes	0.7	0	0		4.7	4.3	5	4.6
Moniteur	0.4	0.4	0.6		0.4	0.4	0.6	
dont femmes	0	0	0.6		0	0	0.6	
Total collaborateurs enseignement et recherche	2.1	1.4	2.1		12.95	13.25	14.65	10.5
dont femmes	0.7	0	0.6		4.95	4.55	5.85	4.85
Personnel scientifique et technique	1	1	0.5	0.5	1	2	2	2
dont femmes	1	1	0.5	0.5	1	2	2	2
Personnel administratif	2.5	2.5	2.5	2.7	2.5	2.5	2.5	2.7
dont femmes	0.5	0.5	0.5	0.7	0.5	0.5	0.5	0.7
Total PAT	3.5	3.5	3	3.2	3.5	4.5	4.5	4.7
dont femmes	1.5	1.5	1	1.2	1.5	2.5	2.5	2.7
Total du personnel Théologie	5.6	4.9	5.1	3.2	23.45	24.75	26.15	23.03
dont femmes	2.2	1.5	1.6	1.2	6.45	7.05	8.35	7.55

2.6.5. Faculté de Théologie - Personnel - en personnes. Au 31 décembre de chaque année

	FONDS DIP				TOUS FONDS CONFONDUS			
	2005	2006	2007	2008	2005	2006	2007	2008
Professeur ordinaire					7	7	7	7
dont femmes					0	0	0	0
Professeur associé					1	1	1	1
dont femmes					0	0	0	0
Suppléant chargé de cours								2
dont femmes								0
Total corps professoral					8	8	8	10
dont femmes					0	0	0	0
Maître d'enseignement et de rech. (mer)					1	2	2	1
dont femmes					0	0	0	0
Suppléant mer					1	1	1	1
dont femmes					0	0	0	0
Suppléant ce								1
dont femmes								0
Maître assistant					1	1	1	1
dont femmes					0	0	0	0
Assistant	2	1	2		12*	10*	12*	8
dont femmes	1	0	0		6	5	5	5
Moniteur	1	1	2		1	1	2	
dont femmes	0	0	2		0	0	2	
Total collaborateurs enseignement et recherche	3	2	4		16	15	18	12
dont femmes	1	0	2		6	5	7	5
Personnel scientifique et technique	1	1	1	1	1	2**	2**	2
dont femmes	1	1	1	1	1	2	2	2
Personnel administratif	3	3	3	4	3	3	3	4
dont femmes	1	1	1	2	1	1	1	2
Total PAT	4	4	4	5	4	5	5	6
dont femmes	2	2	2	3	2	3	3	4
Total du personnel Théologie	7	6	8	5	28	28	31	28
dont femmes	3	2	4	3	8	8	10	9

* y compris une personne travaillant à l'Institut d'Histoire de la Réformation

**y compris une stagiaire



**UNIVERSITÉ
DE GENÈVE**

2.7. FPSE



2.7.1. FPSE - Etudiants par sexe, domicile et nationalité - diplômes délivrés - personnel académique

2.7.1.1. Etudiants, diplômes et personnel académique, sur 8 ans

	2001	2002	2003	2004	2005	2006	2007	2008	Variation	
									07/06	08/07
Total d'étudiants	2'325	2'353	2'311	2'237	2'143	1'938	1'873	1'984	-3.35%	5.93%
Hommes	498	511	527	494	463	386	374	412		
Femmes	1'827	1'842	1'784	1'743	1'680	1'552	1'499	1'572	-3.41%	4.87%
	78.58%	78.28%	77.20%	77.92%	78.39%	80.08%	80.03%	79.23%		
Suisses	1'825	1'798	1'780	1'713	1'654	1'498	1'437	1'487		
Etrangers	500	555	531	524	489	440	436	497	-0.91%	13.99%
	21.51%	23.59%	22.98%	23.42%	22.82%	22.7%	23.3%	25.05%		
Total des diplômes délivrés	465	530	514	504	511	583	589	577	1.03%	-2.04%
dont femmes	390	418	412	397	417	484	492	476		
dont doctorats	4	16	9	19	15	17	15	22		
dont femmes	3	10	4	11	8	12	10	15		
Personnel académique en postes «équivalents plein temps» (EPT) toutes sources de rémunération confondues										
Total corps professoral	50.5	48.68	49.8	50.57	52.94	51.99	51.8	47.5	-0.36%	-8.3%
dont femmes	18.18	17.43	18.93	18.15	20.36	20.04	17.03	15.86		
dont prof. ordinaires	27.7	23.7	24.7	26.7	32.7	30.7	30.4	29.7	-0.98%	-2.3%
dont femmes	7	6	7	6	10	8	6.7	6		
Total collaborateurs de l'enseignement et de la recherche	178.8	180.05	186.68	200.1	190.97	203.36	191.03	194.87	-6.06%	2.01%
dont femmes	113.93	113.82	122.17	132.98	124.15	129.45	125.1	134.87		
dont maîtres d'enseignement et de recherche	11	12	12	14	15.8	18.5	18.5	19.2	0%	3.78%
dont femmes	6	8	5	7	7.8	8.8	9.8	11		
dont maîtres assistants et assistants	127.3	124.3	130.6	143.8	134.5	142.2	127.8	128.9	-10.13%	0.86%
dont femmes	88.7	83.8	92.4	98.2	90.2	93.1	85.7	92.4		

Les dates des extractions utilisées pour ces données sont en page 7

2.7.1.2 Etudiants par domicile* au moment de l'obtention du diplôme de fin d'études secondaires

	2001	2002	2003	2004	2005	2006	2007	2008
Total FAPSE	2'325	2'353	2'311	2'237	2'143	1'938	1'873	1'984
Domicile à Genève	1'135	1'173	1'188	1'166	1'156	1'076	1'033	1'087
	48.82%	49.85%	51.41%	52.12%	53.94%	55.52%	55.15%	54.79%
Domicile ailleurs en Suisse	731	683	634	601	542	460	434	433
	31.44%	29.03%	27.43%	26.87%	25.29%	23.74%	23.17%	21.82%
Domicile à l'étranger	459	497	489	470	445	402	406	464
	19.74%	21.12%	21.16%	21.01%	20.77%	20.74%	21.68%	23.39%

*domicile légal avant le début des études

2.7.1.3 Etudiants nouveaux à l'Université de Genève et inscrits à la FPSE

	2001	2002	2003	2004	2005	2006	2007	2008
Total Nouveaux étudiants	513	429	419	362	339	346	322	388
dont femmes	417	343	331	310	273	287	269	320
Selon le domicile avant le début des études								
Domicile à Genève	209	216	206	190	203	175	173	196
Domicile ailleurs en Suisse	177	122	113	97	70	85	75	78
Domicile à l'étranger	127	91	100	75	66	86	74	114
Nouveaux étudiants selon le niveau d'études								
Études de base (Bachelors, Masters, Licences, diplômes)	464	400	377	330	306	314	302	327
Etudes approfondies (DES/DEA/DESS)	40	21	28	21	13	3	5	10
Certificats, stages et autres	8	5	11	10	12	16	10	43
Doctorants	1	3	3	1	8	13	5	8

2.7.2. Etudiants de la FPSE de 2001/02 à 2008/09, détail par branche d'étude, par niveau d'étude et par sexe

	2001	2002	2003	2004	2005	2006	2007	2008
TOTAL FACULTE DE PSE	2'325	2'353	2'311	2'237	2'143	1'938	1'873	1'984
dont femmes	1'827	1'842	1'784	1'743	1'680	1'552	1'499	1'572
Etudes de base (Licences, 1 ^{er} diplôme, Bachelors, Masters)	1'903	1'916	1'846	1'776	1'671	1'594	1'546	1'515
dont femmes	1'527	1'534	1'455	1'422	1'340	1'300	1'268	1'266
dont Bachelors					471	759	774	807
dont femmes					380	622	643	687
dont Masters					13	217	327	365
dont femmes					8	181	265	297
Etudes approfondies (DEA, DESS, MAS)	268	263	259	258	269	136	98	51
dont femmes	193	188	190	184	207	110	81	43
dont MAS							44	40
dont femmes							36	33
Certificats complémentaires de spécialisation	48	44	56	43	20	30	35	185
dont femmes	37	32	42	30	12	23	24	109
Stages universitaires/stages de spécialisation/étudiants libres	44	28	28	30	31	2		37*
dont femmes	29	18	17	19	22	2		32*
Doctorants	62	102	122	130	152	176	194	196
dont femmes	41	70	80	88	99	117	124	122

*Les assistants de l'Union Européenne auparavant exmatriculés en 2006 ont été réimmatriculés en 2008.

PLURIFACULTAIRES ET AUTRES								
Stages universitaires/stages de spécialisation/étudiants libres	44	28	28	30	31	2		37*
dont femmes	29	18	17	19	22	2		32*
Certificat complémentaire en didactique de la discipline et en sc. de l'éducation**								136
dont femmes								72
Certificat de spécialisation plurifacultaire en neurosciences cognitives	32	21	31	24				
dont femmes	26	19	28	18				
Master interdisciplinaire en neurosciences							3	7
dont femmes							0	3
Doctorat en neurosciences des Universités de Genève et de Lausanne					1	3	3	6
dont femmes					1	1	1	3
Unité de Technologie de Formation et Apprentissage (TECFA)	40	32	29	25	21	25	34	25
dont femmes	10	10	11	13	13	16	20	15
Master spécialisé en sciences et technologie de l'apprentissage et de la formation (MALTT)					13	21	31	24
dont femmes					8	13	17	14
DES en sciences et technologies de l'apprentissage et de la formation	1							
dont femmes	0							
DESS en sciences et technologies de l'apprentissage et de la formation	39	32	29	25	8	4	3	1
dont femmes	10	10	11	13	5	3	3	1

**Cette formation appartient au futur IUFE

2.7.2. FPSE - étudiants - suite

	2001	2002	2003	2004	2005	2006	2007	2008
SECTION DE PSYCHOLOGIE	1'171	1'148	1'074	1'027	1'005	878	814	778
dont femmes	961	944	870	845	817	726	680	658
Licence en psychologie	937	906	830	770	238	58	8	1
dont femmes	757	740	678	643	199	49	7	1
Equivalence de la licence en psychologie			4	11	13	2	1	
dont femmes			3	8	10	2	1	
Diplôme de logopédie	27	25	23	30	26	21	3	1
dont femmes	26	25	22	29	25	19	3	1
Bachelor en psychologie					471	442	428	421
dont femmes					380	364	357	361
Certificat complémentaire en psycholinguistique						4	4	12
dont femmes						4	4	12
Certificat complémentaire en psychologie						3	3	5
dont femmes						2	1	1
Certificat complémentaire en fondements psychologiques de la logopédie						4	3	3
dont femmes						4	3	3
Certificat complémentaire de formation de base en psychologie générale								2
dont femmes								2
Master en logopédie						24	45	42
dont femmes						24	44	38
Master en psychologie						135	153	157
dont femmes						114	135	141
DES / DEA en psychologie	26	19	13	13	19	12	8	2
dont femmes	22	17	11	11	15	12	8	2
DES / DEA en psychologie sociale	7	4	9	3	3	3		
dont femmes	5	2	6	1	1	2		
Diplôme européen d'études approfondies en psychologie sociale	9	8	3	9	20	10	4	3
dont femmes	9	8	3	6	16	8	2	2
DES / DEA en psychologie cognitive et expérimentale	11	11	12	10	19	7	1	
dont femmes	9	7	7	8	14	4	0	
DES en psychologie clinique	58	25						
dont femmes	51	21						
DESS en psychologie clinique	34	73	110	109	122	66	26	5
dont femmes	32	67	96	94	110	60	24	5
DESS en psychologie et ressources humaines	15	25	16	7	1			
dont femmes	14	20	10	4	0			
DES en psychologie et ressources humaines	19	9			1			
dont femmes	15	5			0			
DESS CUSO en psychologie de l'enfant et de l'adolescent			2	5	6	3		
dont femmes			1	3	5	3		
MAS en psychologie clinique							22	3
dont femmes							20	3
MAS en évaluation et intervention psychologiques								22
dont femmes								18
MAS en neuropsychologie clinique							12	6
dont femmes							12	6
MAS en psychologie de l'enfant et de l'adolescent							1	4
dont femmes							1	4
Doctorants en psychologie	28	43	52	60	66	84	92	89
dont femmes	21	32	33	38	42	55	58	58

2.7.2. FPSE - ÉTUDIANTS - SUITE

	2001	2002	2003	2004	2005	2006	2007	2008
SECTION DES SCIENCES DE L'ÉDUCATION	1'038	1'124	1'149	1'131	1'085	1'030	1'019	995
dont femmes	801	851	858	848	827	807	798	789
Licences	939	985	989	965	910	537	433	341
dont femmes	744	769	752	742	718	427	351	280
dont Licence en sc. de l'éducation - tronc commun	425	436	373	286	275	63	29	14
dont femmes	328	336	277	216	215	52	27	14
dont Licence en sc. de l'éducation	109	75	47	2	2			
dont femmes	89	59	32	1	2			
dont Licence en sc. de l'éducation - mention enseignement - LME	169	202	287	300	293	278	288	285
dont femmes	146	169	234	241	244	232	244	239
dont Licence en sc. de l'éducation - mention formation d'adultes - LMFA	38	40	39	51	60	40	26	5
dont femmes	27	31	32	40	46	32	19	0
dont Licence en sc. de l'éducation - mention recherche et intervention - LMRI	198	232	243	326	280	156	90	37
dont femmes	154	174	177	244	211	111	61	27
Bachelor en sciences de l'éducation						317	346	386
dont femmes						258	286	326
Certificat complémentaire éducation spéciale						3	6	10
dont femmes						3	5	9
Certificat complémentaire en sc. de l'éducation orientation généraliste						7	11	10
dont femmes						5	8	8
Certificat complémentaire en sc. de l'éducation orientation Analyse et intervention dans les systèmes éducatifs (AISE)						4	5	4
dont femmes						2	2	0
Certificat complémentaire en sc. de l'éducation orientation Formation des adultes						4	2	2
dont femmes						3	1	2
Master en sc. de l'éducation orientation Analyse et intervention dans les systèmes éducatifs (AISE)						26	37	48
dont femmes						21	23	34
Master en sc. de l'éducation orientation Formation des adultes						7	38	53
dont femmes						6	30	42
Master universitaire en éducation spéciale						4	20	34
dont femmes						3	16	25
DES / DEA en sciences de l'éducation	33	41	48	52	32	9		
dont femmes	17	22	34	31	20	5		
DESS Théories, pratiques et dispositifs de formation d'enseignants				11	11	6	1	
dont femmes				4	4	3	1	
DESS en sc. de l'éducation analyse du travail et construction de compétences professionnelles	16	16	17	14	27	16	11	
dont femmes	9	9	11	9	17	10	7	

2.7.2. FPSE - ÉTUDIANTS - SUITE

	2001	2002	2003	2004	2005	2006	2007	2008
SECTION DES SCIENCES DE L'ÉDUCATION - suite								
MAS analyse du travail et compétences professionnelles							9	5
dont femmes							3	2
Certificats complémentaires et de spécialisation	16	23	25	19	20	1	1	1
dont femmes	11	13	14	12	12	0	0	0
Doctorants en sciences de l'éducation	34	59	70	70	85	89	99	101
dont femmes	20	38	47	50	56	61	65	61

2.7.3. Diplômes délivrés par la FPSE de 2001/02 à 2008/09, par sexe et par branche d'étude

	2001	2002	2003	2004	2005	2006	2007	2008
TOTAL FPSE	465	530	514	504	511	583	589	577
dont femmes	391	418	412	397	417	484	492	476
Etudes de base (licence, 1er diplôme, bachelor, master)	355	394	385	373	377	443	478	435
dont femmes	307	317	319	303	320	380	406	358
dont Bachelors						89	172	153
dont femmes						78	150	121
dont Masters						3	76	109
dont femmes						2	69	95
Etudes approfondies (DEA/DESS)	81	92	96	89	87	111	85	78
dont femmes	62	72	72	68	64	82	67	66
dont Masters of advanced studies								36
dont femmes								32
Certificats et certificats de spécialisation	25	28	24	23	32	12	11	42
dont femmes	19	19	17	15	25	10	9	37
Doctorats	4	16	9	19	15	17	15	22
dont femmes	3	10	4	11	8	12	10	15
SECTION DE PSYCHOLOGIE (détail page suivante)	266	307	280	266	266	377	295	270
dont femmes	231	253	231	221	227	316	267	228
Licences / 1ers diplômes	201	227	214	192	198	195	57	8
dont femmes	178	183	174	161	177	166	51	7
Bachelors						89	120	110
dont femmes						78	109	86
Masters							47	72
dont femmes							44	65
Etudes approfondies (DEA/DESS)	63	70	62	63	61	81	62	62
dont femmes	51	64	55	52	47	65	55	55
dont Masters of advanced studies								36
dont femmes								32
Certificats complémentaires							4	11
dont femmes							4	11
Doctorat en psychologie	2	10	4	11	7	12	5	7
dont femmes	2	6	2	8	3	7	4	4
SECTION DES SC. DE L'EDUCATION (détail page suivante)	178	191	211	212	218	202	292	298
dont femmes	144	148	168	158	170	166	223	243
Licences	154	167	171	181	179	156	173	165
dont femmes	129	134	145	142	143	134	136	135
Bachelors							52	43
dont femmes							41	35
Masters							27	32
dont femmes							23	27
Etudes approfondies (DEA/DESS)	13	10	24	15	22	29	23	14
dont femmes	7	5	14	11	16	17	12	10
Certificats complémentaires et de spécialisation	9	8	11	8	10	12	7	31
dont femmes	7	5	7	2	7	10	5	26
Doctorat en sciences de l'éducation	2	6	5	8	7	5	10	13
dont femmes	1	4	2	3	4	5	6	10

2.7.3. FPSE - diplômes - suite

	2001	2002	2003	2004	2005	2006	2007	2008
PLURIFACULTAIRES ET AUTRES	16	20	13	15	23			2
dont femmes	12	14	10	13	19			1
Certificat complémentaire et de spécialisation plurifacultaire en neurosciences cognitives	16	20	13	15	22			
dont femmes	12	14	10	13	18			
Doctorat en neurosciences des Universités de Genève et Lausanne					1			2
dont femmes					1			1
Unité de Technologie de Formation et Apprentissage (TECFA)	5	12	10	11	4	4	2	7
dont femmes	4	3	3	5	1	2	2	4
Master en sciences et technologies de l'apprentissage						3	2	5
dont femmes						2	2	3
DES/DESS en sciences et technologies de l'apprentissage	5	12	10	11	4	1		2
dont femmes	4	3	3	5	1	0		1
SECTION DE PSYCHOLOGIE	266	307	280	266	266	377	295	270
dont femmes	231	253	231	221	227	316	267	228
Licence en psychologie	186	206	202	179	180	178	39	6
dont femmes	163	163	162	148	159	149	35	5
Diplôme de Logopédie (1er diplôme)	15	21	12	13	18	17	18	2
dont femmes	15	20	12	13	18	17	16	2
Bachelor en psychologie						89	120	110
dont femmes						78	109	86
Master en psychologie							47	53
dont femmes							44	46
Master en logopédie								19
dont femmes								19
Diplôme/DEA en psychologie	19	7	6	4	8	5	6	5
dont femmes	17	5	5	3	7	2	6	5
DEA/DEA européen en psychologie sociale	4	4	4	2	3	4	7	
dont femmes	3	3	4	2	1	4	5	
DES/DESS en psychologie clinique	27	39	25	34	33	55	40	20
dont femmes	22	37	22	31	28	48	37	18
DESS CUSO en psychologie de l'enfant et de l'adolescent					3	3	3	
dont femmes					2	2	3	
DES/DEA en psychologie cognitive expérimentale	6	7	11	15	7	12	6	1
dont femmes	4	6	9	10	5	9	4	0
DES/DESS en psychologie et ressources humaines	7	13	16	8	7	2		
dont femmes	5	13	15	6	4	0		
MAS en neuropsychologie clinique								13
dont femmes								13
Master en psychologie clinique								23
dont femmes								19
Certificat complémentaire en psycholinguistique							3	6
dont femmes							3	6
Certificat complémentaire en fondements psychologiques de la logopédie							1	4
dont femmes							1	4
Certificat complémentaire en psychologie								1
dont femmes								1
Doctorat en psychologie	2	10	4	11	7	12	5	7
dont femmes	2	6	2	8	3	7	4	4

2.7.3. FPSE - diplômes - suite

	2001	2002	2003	2004	2005	2006	2007	2008
SECTION DES SCIENCES DE L'ÉDUCATION	178	191	211	212	218	202	292	298
dont femmes	144	148	168	158	170	166	223	243
Licence en sciences de l'éducation	66	48	43	40				
dont femmes	50	37	34	29				
Licence en sc. de l'éducation : formation d'adultes	2	7	10	9	9	4	17	20
dont femmes	1	3	7	8	8	3	13	18
Licence en sc. de l'éducation : recherche et intervention	18	39	43	52	71	69	54	52
dont femmes	16	30	37	37	56	60	42	35
Licence en sc. de l'éducation : enseignement	68	73	75	80	99	83	102	93
dont femmes	62	64	67	68	79	71	81	82
Bachelor en sciences de l'éducation							52	43
dont femmes							41	35
Master en sc. de l'éducation: analyse et intervention dans les systèmes éducatifs (AISE)							22	17
dont femmes							19	12
Master en sc. de l'éducation: formation des adultes							2	10
dont femmes							2	10
Master en sciences de l'éducation : éducation spéciale							3	5
dont femmes							2	5
DES/DEA en sciences de l'éducation	13	10	9	15	17	17	8	
dont femmes	7	5	5	11	12	14	4	
DESS en sc. de l'éducation : analyse du travail et construction des compétences professionnelles			15		5	6	7	10
dont femmes			9		4	2	5	7
DESS en sc. de l'éducation : théories, pratiques, dispositifs de formation d'enseignants						6	8	4
dont femmes						1	3	3
Certificat complémentaire en sciences de l'éducation	6	4	9	8	10	12		
dont femmes	5	2	6	2	7	10		
Certificats en sciences de l'éducation	3	4	2					
dont femmes	2	3	1					
Certificat complémentaire en éducation spéciale							3	10
dont femmes							3	10
Certificat complémentaire en sciences de l'éducation: formation des adultes							1	1
dont femmes							1	1
Certificat complémentaire en sciences de l'éducation: analyse et intervention dans les systèmes éducatifs								4
dont femmes								2
Certificat complémentaire en sciences de l'éducation: généraliste							3	16
dont femmes							1	13
Doctorat en sciences de l'éducation	2	6	5	8	7	5	10	13
dont femmes	1	4	2	3	4	5	6	10

**2.7.4. FPSE - Personnel- en postes EPT (Equivalents plein temps) -
Au 31 décembre de chaque année**

	FONDS DIP				TOUS FONDS CONFONDUS			
	2005	2006	2007	2008	2005	2006	2007	2008
Professeur ordinaire	32.7	30.7	30.4	29.7	32.7	30.7	30.4	29.7
dont femmes	10	8	6.7	6	10	8	6.7	6
Professeur adjoint	10	13	13	12	12	15	15	13
dont femmes	5	7	6	6	5	7	6	6
Professeur associé	0.25	0.25	0.25		0.25	0.25	0.31	0.06
dont femmes	0	0	0		0	0	0	0
Professeur titulaire	2	2.42	1.42	1.13	2	2.42	1.42	1.13
dont femmes	2	2	1	1	2	2	1	1
Professeur suppléant	0.25			0.33	0.25			0.33
dont femmes	0.25			0.33	0.25			0.33
Chargé de cours	2.54	2.3	2.72	2.34	2.54	2.3	2.72	2.34
dont femmes	1.88	2.04	2.46	2.21	1.88	2.04	2.46	2.21
Suppléant chargé de cours	3.2	1.32	1.68	0.93	3.2	1.32	1.95	0.93
dont femmes	1.23	1	0.87	0.32	1.23	1	0.87	0.32
Total corps professoral	50.94	49.99	49.47	46.43	52.94	51.99	51.8	47.5
dont femmes	20.36	20.04	17.03	15.86	20.36	20.04	17.03	15.86
Maître d'enseignement et de rech. (mer)	15.8	18.5	18.5	19.2	15.8	18.5	18.5	19.2
dont femmes	7.8	8.8	9.8	11	7.8	8.8	9.8	11
Suppléant mer	1	2	2	3	1.4	2	2	3
dont femmes	0	0	1	1	0.4	0	1	1
Chargé d'enseignement (ce)	29.45	28.68	29.71	28.01	29.45	28.68	29.71	28.01
dont femmes	17.37	18.56	19.06	19.37	17.37	18.56	19.06	19.37
Suppléant ce	4.32	3.88	4.42	8.95	4.32	3.88	4.42	8.95
dont femmes	4.28	2.38	2.63	5.6	4.28	2.38	2.63	5.6
Maître assistant	14.3	15.1	14.2	17.7	18.3	17.2	15.2	18.9
dont femmes	8.3	7.4	9.7	12.5	11.8	9.2	10.7	13.7
Assistant	93.4	103.7	90.5	83.8	116.2	125	112.6	110
dont femmes	65.5	70	61.5	57.6	78.4	83.9	75	78.7
Moniteur	5.5	8.1	7.6	5.8	5.5	8.1	7.6	5.8
dont femmes	4.1	6.6	5.9	4.5	4.1	6.6	5.9	4.5
Chercheur Marie-Curie							1	1
dont femmes							1	1
Total collaborateurs enseignement et recherche	163.77	179.96	166.93	166.47	190.97	203.36	191.03	194.87
dont femmes	107.35	113.75	109.6	111.57	124.15	129.45	125.1	134.87
Personnel scientifique et technique	16.85	20.1	16.55	15.25	20.9	25.1	21.7	18.6
dont femmes	6.95	9.1	7.65	6.3	10	12.9	11.5	9.05
Personnel administratif	34.95	35.9	35.05	33.05	37.1	37.6	36.6	34.8
dont femmes	29.45	29.5	29.15	27.65	31.35	31.1	30.5	29.4
Total PAT	51.8	56	51.6	48.3	58	62.7	58.3	53.4
dont femmes	36.4	38.6	36.8	33.95	41.35	44	42	38.45
Total du personnel FPSE	266.51	285.95	268	261.2	301.91	318.05	301.13	295.76
dont femmes	164.11	172.39	163.42	161.37	185.86	193.49	184.12	189.17

2.7.5. FPSE - Personnel- en personnes- Au 31 décembre de chaque année

	FONDS DIP				TOUS FONDS CONFONDUS			
	2005	2006	2007	2008	2005	2006	2007	2008
Professeur ordinaire	33	31	31	30	33	31	31	30
dont femmes	10	8	7	6	10	8	7	6
Professeur adjoint	10	13	13	12	12	15	15	13
dont femmes	5	7	6	6	5	7	6	6
Professeur associé	1	1	1		1	1	1	
dont femmes	0	0	0		0	0	0	
Professeur titulaire	2	3	2	2	2	3	2	2
dont femmes	2	2	1	1	2	2	1	1
Professeur suppléant	1			1	1			1
dont femmes	1			1	1			1
Chargé de cours	9	9	11	9	9	9	11	9
dont femmes	7	6	8	7	7	6	8	7
Suppléant chargé de cours	14	5	6	3	14	5	7	3
dont femmes	5	4	3	1	5	4	3	1
Total corps professoral	70	62	64	57	72	64	67	58
dont femmes	30	27	25	22	30	27	25	22
Maître d'enseignement et de rech. (mer)	16	19	19	20	16	19	19	20
dont femmes	8	9	10	11	8	9	10	11
Suppléant mer	1	1	1	2	2	1	1	2
dont femmes	0	0	0	0	1	0	0	0
Chargé d'enseignement (ce)	42	46	49	44	42	46	49	44
dont femmes	23	28	29	28	23	28	29	28
Suppléant ce	7	8	7	14	7	8	7	14
dont femmes	6	4	3	7	6	4	3	7
Maître assistant	15	16	15	19	19	18	16	20
dont femmes	9	8	10	13	13	10	11	14
Assistant	111	112	105	103	145	144	134	140
dont femmes	79	77	72	71	99	99	90	100
Moniteur	24	43	47	32	24	43	47	32
dont femmes	17	34	36	26	17	34	36	26
Chercheur Marie-Curie							1	1
dont femmes							1	1
Total collaborateurs enseignement et recherche	216	245	243	234	255	279	274	273
dont femmes	142	160	160	156	167	184	180	187
Personnel scientifique et technique	22	27	22	21	31	38	32	28
dont femmes	8	12	10	9	15	20	17	16
Personnel administratif	47	46	46	45	49	48	48	48
dont femmes	41	39	40	39	42	41	42	42
Total PAT	69	73	68	66	80	86	80	76
dont femmes	49	51	50	48	57	61	59	58
Total du personnel FPSE	355	380	375	357	407	429	421	407
dont femmes	221	238	235	226	254	272	264	267



**UNIVERSITÉ
DE GENÈVE**

**2.8. INSTITUT
D'ARCHITECTURE**



2.8.1. Institut d'architecture - Etudiants par sexe, domicile et nationalité - diplômes délivrés - personnel académique et étudiants nouveaux

2.8.1.1. Etudiants, diplômes et personnel académique, sur 8 ans

	2001	2002	2003	2004	2005	2006	2007	2008	VARIATION	
									07/06	08/07
Total d'étudiants	222	272	282	262	236	128	69	39	-46.09%	-43.48%
Hommes	127	159	165	156	132	74	41	26		
Femmes	95	113	117	106	104	54	28	13	-48.15%	-53.57%
	42.79%	41.54%	41.49%	40.30%	44.07%	42.19%	40.58%	33.33%		
Suisses	57	68	58	53	42	19	14	8		
Etrangers	165	204	224	209	194	109	55	31	-49.54%	-43.64%
	74.32%	75.00%	79.43%	79.77%	82.20%	85.16%	79.71%	79.49%		
Total des diplômes délivrés	31	31	54	43	51	87	63	27	-27.59%	-57.14%
dont femmes	11	16	21	19	18	39	25	14		
dont doctorats		1		3		2	2	1		
dont femmes						2	0	0		
Personnel académique en postes «équivalents plein temps» (EPT) toutes sources de rémunération confondues										
Total corps professoral	9.7	9.68	9.70	8.64	8.06	6.88	5.35	2.65	-22.27%	-50.47%
dont femmes	0.5	0.88	0.25	0.25	0.25	0.25				
dont prof. ordinaires	4.05	3.55	3.55	2.8	2.8	3	3	0.8	0%	-73.33%
dont femmes										
Total collaborateurs de l'enseignement et de la recherche	20.47	22.78	22.62	21.42	18.85	20.67	20	4.2	-3.23%	-79%
dont femmes	6.1	7.4	6.88	6.75	6.97	6	7.6	1.3		
dont maîtres d'enseignement et de recherche	2.5	3.1	2.1	2.1	1.5	2.8	2.5	1.3	-10.71%	-48%
dont femmes	0.5	0.5	0.5	0.5	0.5	0.5	0.5			
dont maîtres assistants et assistants	9.7	11.5	12.5	9.6	7.7	10.7	13.5	1.4	26.17%	-89.63%
dont femmes	3.5	4.3	4.3	3	2.8	4.2	6.6	0.8		

Les dates des extractions utilisées pour ces données sont en page 7

2.8.1.2 Etudiants par domicile* au moment de l'obtention du diplôme de fin d'études secondaires

	2001	2002	2003	2004	2005	2006	2007	2008
Total Institut d'Architecture	222	272	282	262	236	128	69	39
Domicile à Genève	31	34	29	34	31	16	10	5
	13.96%	12.50%	10.28%	12.98%	13.14%	12.50%	14.49%	12.82%
Domicile ailleurs en Suisse	22	29	26	26	16	10	5	4
	9.91%	10.66%	9.22%	9.92%	6.78%	7.81%	7.25%	10.26%
Domicile à l'étranger	169	209	227	202	189	102	54	30
	76.13%	76.84%	80.50%	77.10%	80.08%	79.69%	78.26%	76.92%

*domicile légal avant le début des études

2.8.1.3 Etudiants nouveaux à l'Université de Genève et inscrits à l'institut d'architecture

	2001	2002	2003	2004	2005	2006
Total Nouveaux étudiants	55	45	48	37	15	4
dont femmes	26	22	21	20	8	3
Selon le domicile avant le début des études						
Domicile à Genève	2	1	2	3		
Domicile ailleurs en Suisse	4	5	1	3	2	
Domicile à l'étranger	49	39	45	31	13	4
Nouveaux étudiants selon le niveau d'études						
Etudes de base (licence et diplôme)	16	12	8	14	5	3
Etudes approfondies (DES/DEA)	37	33	38	18	10	
Certificats, stages et autres	2		2	1		
Doctorants				4		1

A partir du semestre d'automne 2007, l'institut n'accepte plus d'étudiants nouveaux

2.8.2. Etudiants de l'institut d'architecture de 2001/02 à 2008/09, détail par niveau d'étude et par sexe

	2001	2002	2003	2004	2005	2006	2007	2008
TOTAL Institut d'Architecture	222	271	281	262	236	128	69	39
dont femmes	95	113	117	106	104	54	28	13
Diplôme d'architecte (1er diplôme)	51	59	47	57	43	30	8	
dont femmes	23	23	17	24	17	12	2	
DES / DEA	108	125	124	105	106	47	18	2
dont femmes	48	56	55	45	52	24	12	1
DESS	46	74	90	71	48	13	2	1
dont femmes	19	31	38	28	23	7	1	0
Étudiants libres / Stages de spécialisation	3	0	3	3			1	1
dont femmes	1	0	2	1			0	0
Doctorants	14	13	17	26	39	38	40	35
dont femmes	4	3	5	8	12	11	13	12
Diplôme d'architecte	51	59	47	57	43	30	8	
dont femmes	23	23	17	24	17	12	2	
DEA : urbanisme et aménagement du territoire	23	37	42	34	33	17	12	1
dont femmes	12	16	19	15	18	12	8	0
DES : urbanisme et aménagement du territoire	26	20	8	6	3			
dont femmes	9	7	2	3	2			
DEA : sauvegarde du patrimoine bâti moderne et contemporain	12	21	27	23	24	9	4	1
dont femmes	5	11	16	13	15	5	3	1
DES : sauvegarde du patrimoine bâti	11	9	4	2	3	1		
dont femmes	7	5	2	1	2	0		
DEA : architecture et paysage	13	14	14	15	20	12		
dont femmes	6	6	5	3	7	5		
DEA : architecture et santé	9	7	14	14	16	8	2	
dont femmes	5	4	6	6	5	2	1	
DES / DEA : architecture et arts appliqués	7	11	13	9	6			
dont femmes	3	5	4	3	2			
DES : management urbain de la construction	7	6	2	2	1			
dont femmes	1	2	1	1	1			
DESS management urbain	25	36	37	31	27	5	1	1
dont femmes	11	15	14	11	10	2	0	0
DESS écologie humaine : développement durable des espaces et sociétés à fortes contraintes	21	38	53	40	21	8	1	
dont femmes	8	16	24	17	13	5	1	
Étudiants libres / Stages de spécialisation	3		3	3			1	1
dont femmes	1		2	1			0	0
Doctorants en architecture	14	13	17	26	39	38	40	35
dont femmes	4	3	5	8	12	11	13	12

2.8.3. Diplômes délivrés par l'institut d'architecture de 2001/02 à 2008/09, par sexe

	2001	2002	2003	2004	2005	2006	2007	2008
Total Institut d'Architecture	31	31	54	43	51	87	63	27
dont femmes	11	16	21	19	18	39	25	14
Diplôme (1ers diplôme)	10	9	16	7	13	11	28	11
dont femmes	4	6	7	4	6	4	11	4
DES / DEA	21	20	23	19	21	38	25	15
dont femmes	7	10	9	9	7	17	10	10
DESS		1	15	14	17	36	8	
dont femmes		0	5	6	5	16	4	
Doctorats		1		3		2	2	1
dont femmes		0		0		2	0	0
Diplôme d'architecte	10	9	16	7	13	11	28	11
dont femmes	4	6	7	4	6	4	1	4
DEA : architecture et paysage	7	7	4	5	3	4	9	
dont femmes	2	4	1	3	0	1	3	
DEA : sauvegarde du patrimoine bâti moderne et contemporain		1	2	4	1	8	5	3
dont femmes		1	2	2	0	4	3	2
DES : sauvegarde du patrimoine bâti	2	1	1					
dont femmes	0	1	0					
DEA : architecture et arts appliqués					4			
dont femmes					2			
DES : architecture et arts appliqués	3	1						
dont femmes	2	0						
DEA : urbanisme et aménagement du territoire		1	5	7	10	15	4	10
dont femmes			1	4	3	6	2	7
DES : urbanisme et aménagement du territoire	5	4	8	2	1	3		
dont femmes	0	1	3	0	1	2		
DEA : architecture et santé		4	1	1	2	7	7	2
dont femmes		2	1	0	1	3	2	1
DES : management urbain et de la construction	4	1	2			1		
dont femmes	3	1	1			1		
DESS management urbain		1	2	3	1	20	3	
dont femmes			1	0	0	8	1	
DESS écologie humaine			13	11	16	16	5	
dont femmes			4	6	5	8	3	
Doctorat en architecture		1		3		2	2	1
dont femmes		0		0		2	0	0

2.8.4. Institut d'Architecture - Personnel - en postes EPT (Equivalents plein temps) - Toutes sources de rémunération confondues. Au 31 décembre de chaque année

	FONDS DIP				TOUS FONDS CONFONDUS			
	2005	2006	2007	2008	2005	2006	2007	2008
Professeur ordinaire	2.8	3	3	0.8	2.8	3	3	0.8
dont femmes	0	0	0	0	0	0	0	0
Professeur adjoint	2.1	2.1	2.1	1.6	2.1	2.1	2.1	1.6
dont femmes	0	0	0	0	0	0	0	0
Professeur suppléant	0.42				0.42			
dont femmes	0				0			
Chargé de cours	2.12	1.53	0.25	0.25	2.12	1.53	0.25	0.25
dont femmes	0.25	0.25	0	0	0.25	0.25	0	0
Suppléant chargé de cours	0.63	0.25			0.63	0.25		
dont femmes	0	0			0	0		
Total corps professoral	8.06	6.88	5.35	2.65	8.06	6.88	5.35	2.65
dont femmes	0.25	0.25	0	0	0.25	0.25	0	0
Maître d'enseignement et de rech. (mer)	1.5	2.8	2.5	1.3	1.5	2.8	2.5	1.3
dont femmes	0.5	0.5	0.5	0	0.5	0.5	0.5	0
Suppléant mer		1.3	2			1.3	2	
dont femmes		0.3	0			0.3	0	
Chargé d'enseignement (ce)	4.67	1.5	1.5	1.5	4.67	1.5	1.5	1.5
dont femmes	2.5	0.5	0.5	0.5	2.5	0.5	0.5	0.5
Suppléant ce	4.58	2.67			4.58	3.17	0.5	
dont femmes	1.17	0.5			1.17	0.5	0	
Maître assistant	1	2.3	3.2		1	2.3	3.2	
dont femmes	0	0	1.3		0	0	1.3	
Assistant	6.7	6.8	8.5	0.8	6.7	8.4	10.3	1.4
dont femmes	2.8	2.6	4.1	0.8	2.8	4.2	5.3	0.8
Moniteur	0.4	1.2			0.4	1.2		
dont femmes	0	0			0	0		
Total collaborateurs enseignement et recherche	18.85	18.57	17.7	3.6	18.85	20.67	20	4.2
dont femmes	6.97	4.4	6.4	1.3	6.97	6	7.6	1.3
Personnel scientifique et technique	7.8	5.5	2	2.25	8.2	5.9	2	3.95
dont femmes	2	2	1	1	2	2	1	1
Personnel administratif	10.9	10.5	8.15	1.25	10.9	10.5	8.15	1.25
dont femmes	8.1	7.7	5.35	0.5	8.1	7.7	5.35	0.5
Total PAT	18.7	16	10.15	3.5	19.1	16.4	10.15	5.2
dont femmes	10.1	9.7	6.35	1.5	10.1	9.7	6.35	1.5
Total du personnel Architecture	45.61	41.45	33.2	9.75	46.01	43.95	35.5	12.05
dont femmes	17.32	14.35	12.75	2.8	17.32	15.95	13.95	2.8

2.8.5. Institut d'Architecture - Personnel - en personnes. Au 31 décembre de chaque année

	FONDS DIP				TOUS FONDS CONFONDUS			
	2005	2006	2007	2008	2005	2006	2007	2008
Professeur ordinaire	3	3	3	1	3	3	3	1
dont femmes	0	0	0	0	0	0	0	0
Professeur adjoint	3	3	3	3	3	3	3	3
dont femmes	0	0	0	0	0	0	0	0
Professeur suppléant	1				1			
dont femmes	0				0			
Chargé de cours	7	5	2	2	7	5	2	2
dont femmes	1	1	0	0	1	1	0	0
Suppléant chargé de cours	4	2			4	2		
dont femmes	0	0			0	0		
Total corps professoral	18	13	8	6	18	13	8	6
dont femmes	1	1	0	0	1	1	0	0
Maitre d'enseignement et de rech. (mer)	2	4	3	1	2	4	3	1
dont femmes	1	1	1	0	1	1	1	0
Suppléant mer		1	2			1	2	
dont femmes		0	0			0	0	
Chargé d'enseignement (ce)	9	3	3	3	9	3	3	3
dont femmes	5	1	1	1	5	1	1	1
Suppléant ce	11	6			11	7	1	
dont femmes	3	1			3	1	0	
Maitre assistant	2	3	4		2	3	4	
dont femmes	0	0	1		0	0	1	
Assistant	10	8	10	1	10	10	13	2
dont femmes	5	3	5	1	5	5	7	1
Moniteur	1	3			1	3		
dont femmes	0	0			0	0		
Total collaborateurs enseignement et recherche	35	28	22	5	35	31	26	6
dont femmes	14	6	8	2	14	8	10	2
Personnel scientifique et technique	11	7	3	3	12	7	3	7
dont femmes	3	3	1	1	3	3	1	1
Personnel administratif	15	14	11	1	15	14	11	1
dont femmes	11	10	7	0	11	10	7	0
Total PAT	26	21	14	4	27	21	14	8
dont femmes	14	13	8	1	14	13	8	1
Total du personnel Architecture	79	62	44	15	80	65	48	20
dont femmes	29	20	16	3	29	22	18	3



**UNIVERSITÉ
DE GENÈVE**

2.9. ETI



2.9.1. Ecole de traduction et d'interprétation - Etudiants par sexe, domicile et nationalité - diplômes délivrés - personnel académique et étudiants nouveaux

2.9.1.1. Etudiants, diplômes et personnel académique, sur 8 ans

	2001	2002	2003	2004	2005	2006	2007	2008	Variation	
									07/06	08/07
Total d'étudiants	416	451	449	425	417	428	472	468	10.28%	-0.85%
Hommes	75	85	82	91	88	92	92	82		
Femmes	341	366	367	334	329	336	380	386	13.1%	1.58%
	81.97%	81.15%	81.74%	78.59%	78.90%	78.50%	80.51%	82.48%		
Suisses	184	199	194	195	203	220	224	211		
Etrangers	232	252	255	230	214	208	248	257	19.23%	3.63%
	55.77%	55.88%	56.79%	54.12%	51.32%	48.60%	52.54%	54.91%		
Total des diplômes délivrés	113	81	109	106	114	87	101	173	16.09%	71.29%
dont femmes	95	68	89	88	93	73	78	146		
dont doctorats							3	3		
dont femmes							3	1		
Personnel académique en postes «équivalents plein temps» (EPT) toutes sources de rémunération confondues										
Total corps professoral	12.65	14.65	13.9	12.18	9.72	10.4	11.35	11.85	9.13	4.41%
dont femmes	4.8	5.8	4.8	3.63	3.6	3.13	3.8	3.8		
dont prof. ordinaires	8.35	10.85	10.6	9.6	6.8	7.6	10.1	11.1	32.89%	9.9%
dont femmes	1.8	3.3	3.3	2.3	2.3	2.3	3.3	3.3		
Total collaborateurs de l'enseignement et de la recherche	39.7	43.12	49.8	49.6	46.67	53.18	51.94	50.47	-2.33%	-2.83%
dont femmes	27.59	30.73	35.02	33.3	32.8	36.1	34.98	36.1		
dont maîtres d'enseignement et de recherche	2	1	1	2	2	2	1	1	-50%	0%
dont femmes	2	1	1	1	1	1	0	0		
dont maîtres assistants et assistants	13.4	16.8	21.7	19.4	18.3	21.7	19.9	19.2	-8.29%	-3.52%
dont femmes	10.2	13.9	16.4	13.3	13	13.8	12.3	12.5		

Les dates des extractions utilisées pour ces données sont en page 7

2.9.1.2 Etudiants par domicile* au moment de l'obtention du diplôme de fin d'études secondaires

	2001	2002	2003	2004	2005	2006	2007	2008
Total Ecole de traduction et d'interprétation	416	451	449	425	417	428	472	468
Domicile à Genève	36	30	35	37	43	57	69	48
	8.65%	6.65%	7.80%	8.71%	10.31%	13.32%	14.62%	10.26%
Domicile ailleurs en Suisse	158	170	165	159	170	177	177	172
	37.98%	37.69%	36.75%	37.41%	40.77%	41.36%	37.5%	36.75%
Domicile à l'étranger	222	251	249	229	204	194	226	248
	53.37%	55.65%	0.00%	53.88%	48.92%	45.33%	47.88%	52.99%

*domicile légal avant le début des études

2.9.1.3 Etudiants nouveaux à l'Université de Genève et inscrits à l'école de traduction et d'interprétation

	2001	2002	2003	2004	2005	2006	2007	2008
Total Nouveaux étudiants	98	107	92	86	105	116	117	118
dont femmes	87	88	77	63	85	93	99	99
Selon le domicile avant le début des études								
Domicile à Genève	8	1	10	6	10	13	20	9
Domicile ailleurs en Suisse	33	37	40	33	52	42	28	40
Domicile à l'étranger	57	69	42	47	43	61	69	69
Nouveaux étudiants selon le niveau d'études								
Études de base (Bachelors, Masters, Licences, diplômes)	75	74	75	56	96	109	104	117
Etudes approfondies (DES/DEA/DESS)	18	29	13	23	5			
Certificats, stages et autres	5	4	4	6	4	7	13	1
Doctorants				1				

2.9.2. Etudiants de l'école de traduction et d'interprétation de 2001/02 à 2008/09, détail par niveau d'étude et par sexe

	2001	2002	2003	2004	2005	2006	2007	2008
TOTAL ETI	416	451	449	425	417	428	472	468
dont femmes	341	366	367	334	329	336	380	386
Etudes de base (Licences, 1er diplômes, Baccalauréats, Maîtrises)	348	376	359	338	346	368	425	433
dont femmes	291	315	301	273	276	293	341	357
dont Baccalauréats universitaires					137	207	243	224
dont femmes					108	168	200	184
dont Maîtrises universitaires					32	75	133	198
dont femmes					19	52	101	163
Etudes approfondies (DEA/DESS)	48	64	73	66	47	30	10	4
dont femmes	35	43	55	49	34	19	8	3
Certificats	10	1				1	1	3
dont femmes	7	1				1	1	3
Stages / étudiants libres	10	10	15	13	13	16	19	16*
dont femmes	8	7	10	6	10	12	16	13*
Doctorants	0	0	2	8	11	13	17	12
dont femmes	0	0	1	6	9	11	14	10

* les assistants de l'Union Européenne exmatriculés en 2006 ont été réimmatriculés en 2008.

UNITE MULTILINGUE D'INTERPRETATION	36	40	27	28	32	35	42	46
dont femmes	30	36	24	21	24	29	34	40
Maîtrise en en interprétation de conférence					13	25	35	43
dont femmes					10	21	29	37
Certificat complémentaire en interprétation de conférence						1		2
dont femmes						1		2
Diplôme d'interprète de conférence (1er diplôme)	32	37	25	26	13	3	2	
dont femmes	27	33	23	20	9	2	1	
DEA en interprétation	4	3	1	1	3	3	1	
dont femmes	3	3	1	1	3	3	1	
Doctorants en interprétation			1	1	3	3	4	1
dont femmes					2	2	3	1

2.9.2. ETI - étudiants - suite

2001	2002	2003	2004	2005	2006	2007	2008
------	------	------	------	------	------	------	------

ETI (général)	380	411	422	397	385	393	430	422
dont femmes	311	330	343	313	305	307	346	346
Licence en traduction	86	170	332	311	163	82	46	11
dont femmes	74	146	277	253	140	71	39	10
Diplôme de traducteur (1er diplôme)	230	169	2	1	1	1	1	
dont femmes	190	136	1	0	0	0	0	
Baccalauréat en communication multilingue					137	207	243	224
dont femmes					108	168	200	184
Maîtrise en traduction					18	34	24	76
dont femmes					8	21	18	66
Maîtrise en traduction : traduction spécialisée					1	15	56	60
dont femmes					1	10	39	46
Maîtrise en traduction : terminologie						1	7	5
dont femmes						0	5	2
Maîtrise en traduction : traductique							5	7
dont femmes							4	5
Maîtrise en traduction : traductologie							6	7
dont femmes							6	7
Certificat complémentaire en traduction							1	1
dont femmes							1	1
DEA en traduction	9	4	9	11	8	7	4	2
dont femmes	7	3	9	11	8	7	4	2
DEA en traitement informatique multilingue	12	6	10	7	5			
dont femmes	7	5	7	5	4			
DESS en traduction juridique	7	9	5	2				
dont femmes	6	7	3	1				
DESS en terminologie	9	22	22	20	10	6	3	2
dont femmes	5	13	15	17	7	2	1	1
DESS en traduction assistée par ordinateur (TAO)	7	20	26	25	21	14	2	
dont femmes	7	12	20	14	12	7	2	
Certificat de spécialisation en terminologie	3							
dont femmes	2							
Certificat de spécialisation en traduction assistée par ordinateur	7	1						
dont femmes	5	1						
International students diploma				6	1	7	12	
dont femmes				3	1	6	10	
Stages de spécialisation	4	5	12	5	7	6	1	15
dont femmes	3	3	8	2	4	3	0	12
Etudiants libres	6	5	3	2	5	3	6	1
dont femmes	5	4	2	1	5	3	6	1
Doctorants en gestion de la communication multilingue							1	1
dont femmes							0	0
Doctorants en traduction/traductologie				3	3	4	5	4
dont femmes				3	3	4	5	4
Doctorants en traitement informatique multilingue			1	4	5	6	7	6
dont femmes			1	3	4	5	6	5

2.9.3. Diplômes délivrés par l'école de traduction et d'interprétation de 2001/02 à 2008/09, par sexe et par branche d'étude

	2001	2002	2003	2004	2005	2006	2007	2008
TOTAL ETI	113	81	109	106	114	87	101	173
dont femmes	95	68	89	88	93	73	78	146
Etudes de base (licence, baccalauréats, maîtrises)	85	56	69	62	78	66	77	132
dont femmes	70	49	55	55	60	57	62	111
dont Baccalauréats universitaires						4	34	65
dont femmes						4	27	59
dont Maîtrises universitaires						1	10	29
dont femmes						0	8	21
Etudes approfondies (DEA/DESS)	20	22	36	44	36	19	20	36
dont femmes	18	18	31	33	33	14	12	32
dont MAS de formation continue								30
dont femmes								28
Certificats complémentaires et de spécialisation	8	3	4			2	1	2
dont femmes	7	1	3			2	1	2
Doctorats							3	3
dont femmes							3	1
UNITE MULTILINGUE D'INTERPRETATION	12	11	18	18	8	8	11	14
dont femmes	11	9	16	16	8	7	8	12
Maîtrise en interprétation de conférence							5	9
dont femmes							5	9
Certificat complémentaire en interprétation de conférence						2	1	1
dont femmes						2	1	1
Diplôme d'interprète de conférence (form. approf.)	12	10	16	16	8	5	3	1
dont femmes	11	9	14	14	8	4	0	0
DEA en interprétation		1	2	2		1	2	1
dont femmes			2	2		1	2	1
Doctorats en interprétation								2
dont femmes								1
FORMATION CONTINUE 60 crédits ECTS								
MAS pour formateur d'interprètes de conférence								30
dont femmes								28

2.9.3. ETI - diplômes - suite

2001	2002	2003	2004	2005	2006	2007	2008
------	------	------	------	------	------	------	------

ETI (général)	101	70	91	88	106	79	90	129
dont femmes	84	59	73	72	85	66	70	106
Licence en traduction	32	45	68	62	77	61	33	37
dont femmes	27	40	54	55	59	53	27	31
Diplôme de traducteur (1er dipl.)	53	11	1	0	1			1
dont femmes	43	9	1	0	1			0
Baccalauréat en communication multilingue						4	34	65
dont femmes						4	27	59
Maîtrise en traduction : traduction spécialisée						1	5	14
dont femmes						0	3	7
Maîtrise en traduction : terminologie								3
dont femmes								3
Maîtrise en traduction : traductique								2
dont femmes								1
Maîtrise en traduction : traductologie								1
dont femmes								1
Certificat complémentaire en traduction								1
dont femmes								1
Diplôme complémentaire de traducteur (form. approf.)	7							
dont femmes	6							
DEA en traitement informatique multilingue		3	4	3	2	2		
dont femmes		2	2	2	1	2		
DEA en traduction	1	4	1	1	5	2	3	2
dont femmes	1	3	1	1	5	2	3	2
DESS en traduction assistée par ordinateur		2	5	11	10	5	9	1
dont femmes		2	5	6	9	2	5	1
DESS en terminologie		2	4	7	8	4	3	1
dont femmes		2	3	5	8	3	2	0
DESS en traduction juridique			4	4	3			
dont femmes			4	3	2			
Certificat de spécialisation en traduction assistée par ordinateur	3	1	4					
dont femmes	3		3					
Certificat de spécialisation en terminologie	5	2						
dont femmes	4	1						
Doctorat en traitement informatique multilingue							2	1
dont femmes							2	0
Doctorat en traductologie							1	
dont femmes							1	

2.9.4. Ecole de traduction et d'interprétation - Personnel - en postes EPT (Equivalents plein temps). Au 31 décembre de chaque année

	FONDS DIP				TOUS FONDS CONFONDUS			
	2005	2006	2007	2008	2005	2006	2007	2008
Professeur d'école	6.8	7.6	10.1	11.1	6.8	7.6	10.1	11.1
dont femmes	2.3	2.3	3.3	3.3	2.3	2.3	3.3	3.3
Professeur associé	0.33	0.3			0.33	0.3		
dont femmes	0	0			0	0		
Professeur titulaire	2.08	1.25	0.42		2.08	1.25	0.42	
dont femmes	0.83	0	0		0.83	0	0	
Professeur suppléant	0.3	1.25	0.5	0.75	0.5	1.25	0.5	0.75
dont femmes	0.3	0.83	0.5	0.5	0.5	0.83	0.5	0.5
Suppléant chargé de cours			0.33				0.33	
dont femmes			0				0	
Total corps professoral	9.52	10.4	11.35	11.85	9.72	10.4	11.35	11.85
dont femmes	3.43	3.13	3.8	3.8	3.63	3.13	3.8	3.8
Maître d'enseignement et de rech. (mer)	2	2	1	1	2	2	1	1
dont femmes	1	1	0	0	1	1	0	0
Chargé d'enseignement (ce)	20.88	20.63	19.8	19.13	20.88	20.63	19.8	19.13
dont femmes	14.3	14.13	14.3	14.3	14.3	14.13	14.3	14.3
Suppléant ce	4.08	7.25	9.84	9.57	4.08	7.25	9.84	9.74
dont femmes	3.5	6.17	7.58	7.73	3.5	6.17	7.58	7.9
Maître assistant	1	1.3	2.4	2.4	2.8	3.3	4	4.2
dont femmes	0	0	1.4	1.4	0	0	1.4	1.4
Assistant	13	14.3	11.1	12.3	15.5	18.4	15.9	15
dont femmes	11	11.5	9.1	10.4	13	13.8	10.9	11.1
Moniteur	1.4	1.4	1.4	1.4	1.4	1.6	1.4	1.4
dont femmes	1	0.8	0.8	1.4	1	1	0.8	1.4
Total collaborateurs enseignement et recherche	42.37	46.88	45.54	45.8	46.67	53.18	51.94	50.47
dont femmes	30.8	33.6	33.18	35.23	32.8	36.1	34.98	36.1
Personnel scientifique et technique	1.7	2.6	2.1	2.5	2.5	2.9	2.5	2.5
dont femmes	0	0.5	0.5	0.5	0	0.5	0.5	0.5
Personnel administratif	9.6	9.6	9.9	9.6	10.1	9.9	9.9	9.6
dont femmes	8.3	8.3	8.6	8.3	8.8	8.6	8.6	8.3
Total PAT	11.3	12.2	12	12.1	12.6	12.8	12.4	12.1
dont femmes	8.3	8.8	9.1	8.8	8.8	9.1	9.1	8.8
Total du personnel ETI	63.18	69.48	68.89	69.75	68.98	76.38	75.69	74.42
dont femmes	42.53	45.53	46.08	47.83	45.23	48.33	47.88	48.7

2.9.5. Ecole de Traduction et d'Interprétation - Personnel - en personnes. Au 31 décembre de chaque année

	FONDS DIP				TOUS FONDS CONFONDUS			
	2005	2006	2007	2008	2005	2006	2007	2008
Professeur d'école	8	9	11	12	8	9	11	12
dont femmes	3	3	4	4	3	3	4	4
Professeur associé	1	1			1	1		
dont femmes	0	0			0	0		
Professeur titulaire	3	2	1		3	2	1	
dont femmes	1	0	0		1	0	0	
Professeur suppléant		2		1		2		1
dont femmes		1		0		1		0
Suppléant chargé de cours			1				1	
dont femmes			0				0	
Total corps professoral	12	14	13	13	12	14	13	13
dont femmes	4	4	4	4	4	4	4	4
Maître d'enseignement et de rech. (mer)	2	2	1	1	2	2	1	1
dont femmes	1	1	0	0	1	1	0	0
Chargé d'enseignement (ce)	59	63	63	58	59	63	63	58
dont femmes	38	42	45	44	38	42	45	44
Suppléant ce	13	16	24	27	13	16	24	28
dont femmes	10	13	18	20	10	13	18	21
Maître assistant	1	1	3	3	3	4	5	5
dont femmes	0	0	2	2	0	0	2	2
Assistant	18	19	16	17	20	22	20	20
dont femmes	16	15	13	14	17	16	14	15
Moniteur	7	7	7	7	7	8	7	7
dont femmes	5	4	4	7	5	5	4	7
Total collaborateurs enseignement et recherche	100	108	114	113	104	115	120	119
dont femmes	70	75	82	87	71	77	83	89
Personnel scientifique et technique	2	4	3	3	3	4	3	3
dont femmes	0	1	1	1	0	1	1	1
Personnel administratif	14	13	13	13	15	14	13	13
dont femmes	12	11	11	11	13	12	11	11
Total PAT	16	17	16	16	18	18	16	16
dont femmes	12	12	12	12	13	13	12	12
Total du personnel ETI	128	139	143	142	134	147	149	148
dont femmes	86	91	98	103	88	94	99	105



**UNIVERSITÉ
DE GENÈVE**

2.10. ELCF



2.10.1. ELCF - Etudiants par sexe, domicile et nationalité - diplômes délivrés - personnel académique et étudiants nouveaux

2.10.1.1. Etudiants, diplômes et personnel académique, sur 4 ans

	2000	2001	2002	2003
--	------	------	------	------

	2000	2001	2002	2003
Total d'étudiants	184	185	273	265
Hommes	50	42	65	53
Femmes	134	143	208	212
	72.83%	77.30%	76.19%	80.00%
Suisses	10	7	14	9
Etrangers	174	178	259	256
	94.57%	96.22%	94.87%	96.60%

A PARTIR DE 2004/2005 L'ELCF EST RATTACHEE A LA FACULTE DES LETTRES

2.10.1.2 Etudiants par domicile* au moment de l'obtention du diplôme de fin d'études secondaires

	2000	2001	2002	2003
--	------	------	------	------

	2000	2001	2002	2003
Total ELCF	184	185	273	265
Domicile à Genève	7	6	10	6
	3.80%	3.24%	3.66%	2.26%
Domicile ailleurs en Suisse	4	2	4	3
	2.17%	1.08%	1.47%	1.13%
Domicile à l'étranger	173	177	259	256
	94.02%	95.68%	94.87%	96.60%

*domicile légal avant le début des études

2.10.1.3 Etudiants nouveaux à l'Université de Genève et inscrits

	2000	2001	2002	2003
--	------	------	------	------

Total Nouveaux étudiants	81	75	106	109
dont femmes	60	62	80	90

Selon le domicile avant le début des études				
Domicile à Genève	2	2	4	2
Domicile ailleurs en Suisse			4	1
Domicile à l'étranger	79	73	98	106

Nouveaux étudiants selon le niveau d'études				
Études de base (Bachelors, Masters, Licences, diplômes)	34	42	55	54
Certificats, stages et autres	47	33	51	55

A PARTIR DE 2004/2005 L'ELCF EST RATTACHEE A LA FACULTE DES LETTRES

Les dates des extractions utilisées pour ces données sont en page 7

2.10.2. Etudiants de l'ELCF de 2000/2001 à 2003/04, détail par branche d'étude, par niveau d'étude et par sexe

	2000	2001	2002	2003
TOTAL Etudiants	184	185	273	265
dont femmes	134	143	208	212
Diplômes (1ers diplômes)	127	120	184	180
dont femmes	90	97	140	146
Certificats	57	65	88	84
dont femmes	44	46	67	65
Stages			1	
dont femmes			1	
Doctorants				1
				1

2.10.3. Diplômes délivrés par l'ELCF de 2000/2001 à 2003/04, par sexe

	2000	2001	2002	2003
TOTAL Diplômes (1ers diplômes)	76	70	94	97
dont femmes	61	59	67	81
Diplôme d'Etudes Françaises	28	20	27	32
dont femmes	24	18	19	28
DES en Didactique du Français Langue Etrangère	8	9	6	8
dont femmes	7	9	5	6
Certificat d'Etudes Françaises	40	41	61	57
dont femmes	30	32	43	47

A PARTIR DE 2004/2005 L'ELCF EST RATTACHEE A LA FACULTE DES LETTRES

2.10.4. ELCF - Personnel - en postes EPT (Equivalents plein temps) et en personnes - Toutes sources de rémunération confondues. Au 31 décembre de chaque année

A PARTIR DE 2004/2005 L'ELCF EST RATTACHÉE A LA FACULTE DES LETTRES

Postes	2000	2001	2002	2003
Professeur ordinaire	0	0	0	0
dont femmes	0	0	0	0
Suppléant chargé de cours	0	0	0	0
dont femmes	0	0	0	0
Total corps professoral	0	0	0	0
dont femmes	0	0	0	0
Chargé d'enseignement (ce)	12	12	11	11.5
dont femmes	7	7	6	6.5
Suppléant ce	1.88	1.06	1.88	2.63
dont femmes	1.25	0.69	1.88	2.63
Total collaborateurs enseignement et recherche	13.88	13.06	12.88	14.13
dont femmes	8.25	7.69	7.88	9.13
Personnel scientifique et technique				0.1
dont femmes				0.1
Personnel administratif	3.3	3.3	4.1	4.1
dont femmes	2.8	2.8	3.1	3.1
Total PAT	3.3	3.3	4.1	4.2
dont femmes	2.8	2.8	3.1	3.2

Personnes	2000	2001	2002	2003
Professeur ordinaire	0	0	0	0
dont femmes	0	0	0	0
Suppléant chargé de cours	0	0	0	0
dont femmes	0	0	0	0
Total corps professoral	0	0	0	0
dont femmes	0	0	0	0
Chargé d'enseignement (ce)	13	13	12	13
dont femmes	8	8	7	8
Suppléant ce	6	5	5	7
dont femmes	6	3	5	7
Total collaborateurs enseignement et recherche	19	18	17	20
dont femmes	14	11	12	15
Personnel scientifique et technique				
dont femmes				
Personnel administratif	6	6	6	7
dont femmes	5	5	5	6
Total PAT	6	6	6	7
dont femmes	5	5	5	6



**UNIVERSITÉ
DE GENÈVE**

2.11. IEUG



2.11.1 IEUG - Etudiants par sexe, domicile et nationalité -diplômes délivrés - personnel académique et étudiants nouveaux

2.11.1.1. Etudiants et diplômes, sur 8 ans

	2001	2002	2003	2004	2005	2006	2007	2008	Variation	
									07/06	08/07
Total d'étudiants	67	87	102	95	109	128	92	73	-28.13%	-20.65%
Hommes	28	35	33	29	42	44	33	28		
Femmes	39	52	69	66	67	84	59	45	-29.76%	-23.73%
	58.21%	59.77%	67.65%	69.47%	61.47%	65.63%	64.13%	61.64%		
Suisses	14	18	17	14	18	22	17	20		
Etrangers	53	69	85	81	91	106	75	53	-29.25%	-29.33%
	79.10%	79.31%	83.33%	85.26%	83.49%	82.81%	81.52%	72.6%		
Total des diplômes délivrés	38	32	37	36	40	35	58	65	65.71%	12.07%
dont femmes	59	22	21	26	28	20	38	33		

Depuis 1999, l'IEUG fait partie des offres en formation pluridisciplinaires de l'Université de Genève. Le corps enseignant et le personnel dépendent de la Faculté des lettres, de droit et de SES.

2.11.1.2 Etudiants par domicile* au moment de l'obtention du diplôme de fin d'études secondaires

	2001	2002	2003	2004	2005	2006	2007	2008
Total IEUG	67	87	102	95	109	128	92	73
Domicile à Genève	7	10	9	7	13	18	14	12
	10.45%	11.49%	8.82%	7.29%	11.93%	14.06%	15.22%	16.44%
Domicile ailleurs en Suisse	6	9	8	9	10	7	4	9
	8.96%	10.34%	7.84%	9.38%	9.17%	5.47%	4.35%	12.33%
Domicile à l'étranger	54	68	85	79	86	103	74	52
	80.60%	78.16%	83.33%	83.16%	78.90%	80.47%	80.43%	71.23%

*domicile légal avant le début des études
Les dates des extractions utilisées pour ces données sont en page 7

2.11.1.3 Etudiants nouveaux à l'Université de Genève et inscrits à l'IEUG

	2001	2002	2003	2004	2005	2006	2007	2008
Total Nouveaux étudiants	26	23	41	28	34	37	14	20
dont femmes	16	16	30	20	23	27	9	15
Selon le domicile avant le début des études								
Domicile à Genève						1		
Domicile ailleurs en Suisse	2	1	3	2	1	1		4
Domicile à l'étranger	24	22	38	26	33	35	14	16
Nouveaux étudiants selon le niveau d'études								
Études de base (Masters)				9	9	14	4	20
Études approfondies (DES/DEA)	26	23	38	19	25	23	10	
Certificats, stages et autres			3					

2.11.2. Etudiants de l'IEUG de 2001/2002 à 2008/09, détail par niveau d'étude et par sexe

	2001	2002	2003	2004	2005	2006	2007	2008
TOTAL INST. EUROPEEN DE L'UNIVERSITE DE GENEVE	67	87	102	96	109	128	92	73
dont femmes	39	52	69	67	67	72	59	45
Maîtrise en études européennes				18	29	47	35	58
dont femmes				13	20	31	23	37
DES / DEA en études européennes	66	85	97	75	80	81	57	14
dont femmes	39	51	66	51	47	53	36	8
Stages / étudiants libres	1	2	5	2				1
dont femmes	0	1	3	2				0

Depuis 1999, l'Institut européen fait partie des offres en formation pluridisciplinaires de l'Université de Genève. Entre 2001 et 2004 des Boursiers de la Confédération ont été immatriculés en tant qu'étudiants libres.

2.11.3. Diplômes délivrés par l'IEUG de 2001/2002 à 2008/09, par sexe

	2001	2002	2003	2004	2005	2006	2007	2008
TOTAL INST. EUROPEEN DE L'UNIVERSITE DE GENEVE	38	32	37	36	40	35	58	65
dont femmes	28	22	21	26	28	20	38	33
Maîtrise en études européennes : économie, politique et sociétés					2	1	6	12
dont femmes					2	1	4	8
Maîtrise en études européennes : institutions, droit et sociétés						2	4	2
dont femmes						2	4	0
Maîtrise en études européennes : cultures et sociétés							4	2
dont femmes							3	2
DEA en études européennes: cultures et sociétés	15	5	9	4	6	5	6	7
dont femmes	12	3	5	4	6	3	5	3
DEA en études européennes : économie et société	16	12	14	15	18	18	12	12
dont femmes	12	10	8	9	12	8	9	9
DEA en études européennes : institutions et sociétés	7	15	14	17	14	9	13	11
dont femmes	4	9	8	13	8	6	8	6
FORMATION CONTINUE 6o crédits ECTS								
MAS en sécurité internationale et européenne							13	19
dont femmes							5	5



**UNIVERSITÉ
DE GENÈVE**

2.12. EEPS



2.12.1. EEPS - Etudiants par sexe, domicile et nationalité - diplômes délivrés - personnel académique et étudiants nouveaux

2.12.1.1. Etudiants, diplômes et personnel académique, sur 3 ans

L'EEPS EST OFFICIELLEMENT INTEGRÉE A LA FACULTÉ DE MÉDECINE DEPUIS L'ANNÉE ACADÉMIQUE 2002/2003

	2000	2001	2002
Total d'étudiants	34	6	14
Femmes	8	2	5
	24%	33%	36%
Suisses	34	6	13
Etrangers			1
			7.14%
Total des diplômes délivrés	19 *	3 *	
dont femmes	6		

* Diplôme fédéral de maître d'éducation physique

Les dates des extractions utilisées pour ces données sont en page 7

NB : dès l'année 2001, le nombre d'étudiants correspond aux étudiants inscrits en licence bi-disciplinaire de sport dans l'une des facultés de lettres, sciences et SES ainsi que les étudiants inscrits en faculté de médecine pour l'attestation complémentaire

2.12.1.2 Etudiants par domicile* au moment de l'obtention du diplôme de fin d'études secondaires

	2000	2001	2002
Total EEPS	7	3	1
Domicile à Genève	7	3	1
	100%	100%	100%
Domicile ailleurs en Suisse			
	0%	0%	0%
Domicile à l'étranger			
	0%	0%	0%

*domicile légal avant le début des études

2.12.3. Ecole d'éducation physique et de sport - Personnel - en postes EPT (Equivalents plein temps) - Toutes sources de rémunération confondues - au 31 décembre de chaque année

	2000	2001
Suppléant chargé de cours		0.25
dont femmes		0
Total corps professoral		0.25
dont femmes		0
Chargé d'enseignement (cc)		1.83
dont femmes		0.58
Total coll. de l'ens. et de la rech.		1.83
dont femmes		0.58
Personnel administratif	0.5	0.5
dont femmes	0.5	0.5
Total pers. Adm. et technique	0.5	0.5
dont femmes	0.5	0.5

L'EEPS EST OFFICIELLEMENT INTEGRÉE A LA FACULTÉ DE MÉDECINE DEPUIS L'ANNÉE ACADÉMIQUE 2002/2003



**UNIVERSITÉ
DE GENÈVE**

**2.13. INSTITUTS EN
RELATION AVEC
L'UNIVERSITÉ**



2.13.1. Institut des hautes études internationales et du développement (IHEID) - Etudiants par sexe, domicile et nationalité - diplômes délivrés et étudiants nouveaux (uniquement les étudiants administrés par l'Université de Genève)

2.13.1.1. L'IHEID sur 8 ans

	2001	2002	2003	2004	2005	2006	2007	2008	Variation		
									07/06	08/07	
Total d'étudiants IHEID									873		-24.9%
Hommes									361		
Femmes									512		-24.7%
									58.65%		
Suisses									237		
Etrangers									636		-11.4%
									72.85%		
Total d'étudiants IUHEI	681	733	846	964	1'003	1054	837	1		-20.59%	
Hommes	323	341	367	430	440	442	336	1			
Femmes	358	392	479	534	563	612	501	0		-18.14%	
	52.57%	53.48%	56.62%	55.39%	56.13%	58.06%	59.86%				
Suisses	290	323	398	488	530	549	350	0			
Etrangers	391	410	448	476	473	505	487	1		-3.56%	
	57.42%	55.93%	52.96%	49.38%	47.16%	47.91%	58.18%				
Total d'étudiants IUED	208	195	201	218	223	287	329	2		14.63%	
Hommes	120	110	107	114	106	127	147	0			
Femmes	88	85	94	104	117	160	182	2		13.75%	
	42.31%	43.59%	46.77%	47.71%	52.47%	55.75%	55.32%				
Suisses	37	31	33	39	46	61	95	0			
Etrangers	171	164	168	179	177	226	234	2		3.54%	
	82.21%	84.10%	83.58%	82.11%	79.37%	78.75	71.12%				

A partir du 1er janvier 2008, l'IUHEI et l'IUED ont fusionné pour former l'IHEID

Les dates des extractions utilisées pour ces données sont en page 7

Total des diplômes délivrés IHEID									512		18.1%
dont femmes									303		
dont doctorats									22		
dont femmes									10		
Total des diplômes délivrés IUHEI	200	241	269	256	345	363	388	2		6.89%	
dont femmes	107	135	143	151	194	207	224	2			
dont doctorats	18	24	15	17	19	18	34				
dont femmes	5	11	7	7	5	7	16				
Total des diplômes délivrés IUED	45	55	64	65	57	59	53	7		-10.17%	
dont femmes	20	29	25	33	27	31	27	3			
dont doctorats	1	3	1	5	2	2	5				
dont femmes	0	0	0	2	2	0	0				

Les instituts sont autonomes. Le corps académique et le personnel de ces instituts ne sont pas administrés par l'université.

2.13.1.2 Etudiants par domicile* au moment de l'obtention du diplôme de fin d'études secondaires

	2001	2002	2003	2004	2005	2006	2007	2008
Total IHEID								873
Domicile à Genève								70
								8.02%
Domicile ailleurs en Suisse								148
								16.95%
Domicile à l'étranger								655
								75.03%
Total IUHEI	681	733	846	964	1'003	1'054	837	1
Domicile à Genève	109	117	148	170	185	186	104	0
	16.01%	15.96%	17.49%	17.63%	18.44%	17.65%	12.43%	
Domicile ailleurs en Suisse	209	223	275	341	369	384	249	0
	30.69%	30.42%	32.51%	35.37%	36.79%	36.43%	29.75%	
Domicile à l'étranger	363	393	423	453	449	484	484	1
	53.30%	53.62%	50.00%	46.99%	44.77%	45.92%	57.83%	
Total IUED	208	195	201	218	223	287	329	2
Domicile à Genève	17	16	17	20	21	24	30	0
	8.17%	8.21%	8.46%	9.17%	9.42%	8.36%	9.12%	
Domicile ailleurs en Suisse	17	13	16	20	22	26	47	0
	8.17%	6.67%	7.96%	9.17%	9.87%	9.06%	14.29%	
Domicile à l'étranger	174	166	168	178	180	237	252	2
	83.65%	85.13%	83.58%	81.65%	80.72%	82.58%	76.6%	

*domicile légal avant le début des études

2.13.1.3 Étudiants nouveaux à l'IHEID

	2001	2002	2003	2004	2005	2006	2007	2008
Total Nouveaux étudiants IHEID								246
dont femmes								151
Selon le domicile avant le début des études								
Domicile à Genève								5
Domicile ailleurs en Suisse								30
Domicile à l'étranger								211
Nouveaux étudiants selon le niveau d'études								
Etudes de base (master)								193
Etudes approfondies (DES/DEA)								24
Doctorants								29
Total Nouveaux étudiants IUHEI	126	94	112	111	87	149	143	
dont femmes	65	60	68	60	44	103	94	
Selon le domicile avant le début des études								
Domicile à Genève		2		1	2	1		
Domicile ailleurs en Suisse	7	13	6	8	8	14	11	
Domicile à l'étranger	119	79	106	102	77	134	132	
Nouveaux étudiants selon le niveau d'études								
Etudes de base (master)						126	103	
Etudes approfondies (DES/DEA)	120	84	103	99	81	11	25	
Certificats, stages et autres	1	1		1				
Doctorants	5	9	9	11	6	12	15	
Total Nouveaux étudiants IUED	57	47	48	48	64	101	95	
dont femmes	16	22	20	24	43	54	51	
Selon le domicile avant le début des études								
Domicile à Genève	1	1	1	0	3	4	1	
Domicile ailleurs en Suisse	1	1	6	3	6	12	25	
Domicile à l'étranger	55	45	41	45	55	85	69	
Nouveaux étudiants selon le niveau d'études								
Etudes de base					59	98	94	
Etudes approfondies (DES/DEA/DESS)	57	46	47	48	1			
Certificats, stages et autres			1			3		
Doctorants		1			4		1	

2.13.2 Etudiants de l'IHEID de 2001/02 à 2008/09, détail par niveau d'étude et par sexe

	2001	2002	2003	2004	2005	2006	2007	2008	2008
	TOTAL IUHEI								IHEID
TOTAL étudiants	681	733	846	964	1'003	1'054	837	1	873
dont femmes	358	392	479	534	563	612	501	0	512
Licences en relations internationales (3ème année)	290	316	399	482	550	575	318		53
dont femmes	169	183	246	287	326	343	194		34
Master en affaires internationales						63	96		93
dont femmes						42	65		60
Master en études internationales: droit international						27	65		69
dont femmes						18	40		44
Master en études internationales: économie internationale						17	30		28
dont femmes						9	17		15
Master en études internationales: histoire et politique internationales						17	41		48
dont femmes						10	26		27
Master en études internationales: science politique						15	34		34
dont femmes						12	25		22
Master spécialisé en études asiatiques							2		3
dont femmes							0		2
DEA / DES	245	244	244	267	223	98	2	1	
dont femmes	123	137	138	144	127	55	2	0	
DEA en droit international humanitaire					10	3			
dont femmes					4	1			
MAS en droit international humanitaire						12	33		40
dont femmes						9	25		33
DESS interdisciplinaire en études asiatiques					1				
dont femmes					0				
Stages, étudiants libres	2	1		1					
dont femmes	1	1		1					
Doctorants	144	172	203	214	219	227	216		231
dont femmes	65	71	95	102	106	113	107		112
	TOTAL IUED								
TOTAL étudiants	208	195	201	218	223	287	329	2	
dont femmes	88	85	94	104	117	160	182	2	
Maitrise universitaire en études du développement					70	189	264		215
dont femmes					45	110	149		129
DES / DEA en études du développement	179	163	159	164	95	30	5	1	
dont femmes	78	72	74	81	48	18	3	1	
DESS interdisciplinaire en études asiatiques			4	7	4	4	3		
dont femmes			2	2	0	0	0		
Stages / étudiants libres			1		1	3			
dont femmes			1		0	1			
Doctorants	29	32	37	47	53	61	57	1	59
dont femmes	10	13	17	21	24	31	30	1	34

2.13.4 Diplômes délivrés par l'IHEID de 2001/02 à 2008/09, par sexe

	2001	2002	2003	2004	2005	2006	2007	2008	2008
	TOTAL IUHEI								IHEID
TOTAL Diplômes délivrés	200	241	269	256	345	363	388	2	512
dont femmes	107	135	143	151	194	207	224	2	303
Licence en relations internationales	114	118	132	151	191	218	251		257
dont femmes	62	71	75	91	119	129	147		154
Master en affaires internationales									59
dont femmes									38
Master en études internationales: droit international									26
dont femmes									16
Master en études internationales: histoire et politique internationales									15
dont femmes									8
Master en études internationales: économie internationale									16
dont femmes									8
Master en études internationales: sciences politiques									14
dont femmes									9
Etudes approfondies (DEA, DESS, MAS)	68	99	122	88	133	127	103	2	16
dont femmes	40	53	61	53	70	71	61	2	12
DES / DEA en relations internationales : droit international	24	31	29	29	49	30	40	1	
dont femmes	15	19	15	21	31	23	24	1	
DES / DEA en relations internationales : économie internationale	11	21	40	20	24	30	22		
dont femmes	6	7	13	9	9	17	7		
DES / DEA en relations internationales : sciences politiques	16	28	16	18	26	24	13		
dont femmes	12	18	10	12	14	10	12		
DES / DEA en relations internationales : histoire et politique internationales	17	19	37	21	34	33	24	1	
dont femmes	7	9	23	11	16	18	15	1	
Maîtrise universitaire d'études avancées en droit international humanitaire						10	4		16
dont femmes						3	3		12
Doctorats	18	24	15	17	21	18	34		22
dont femmes	5	11	7	7	5	7	16		10
Doctorat en relations internationales	14	21	14	15	17	11	14		2
dont femmes	2	10	7	6	3	3	9		1
Doctorat ès sciences politiques	3	2	1	2		1	4		1
dont femmes	3	0	0	1		1	2		1
Doctorat en relations internationales : sciences politiques							6		4
dont femmes							4		3
Doctorat en relations internationales: économie internationale					4	2	6		4
dont femmes					2	0	1		0
Doctorat en relations internationales : droit International	1						3		4
dont femmes	0						0		2
Doctorat en relations internationales : histoire et politique internationale		1				4	1		5
dont femmes		1				3	0		2

2.13.4 IHEID - diplômes - suite

	2001	2002	2003	2004	2005	2006	2007	2008	2008
	TOTAL IUED								IHEID
TOTAL Diplômes délivrés	45	55	64	65	57	59	53	7	
dont femmes	20	29	25	33	27	31	27	3	
Maîtrise en études du développement							33	4	87
dont femmes							21	2	48
DES / DEA en Etudes du développement	44	52	63	60	53	57	13	1	
dont femmes	20	29	25	31	24	31	6	1	
DESS interdisciplinaire en Etudes Asiatiques					2		2	2	
dont femmes					1		0	0	
Doctorats en Etudes du développement	1	3	1	5	2	2	5		2
dont femmes				2	2	0	0		1

2.13.5. Institut oecuménique de Bossey (CEO) -

Etudiants par sexe, domicile et nationalité - diplômes délivrés et étudiants nouveaux (uniquement les étudiants administrés par l'Université de Genève)

2.13.5.1. CEO sur 8 ans

	2001	2002	2003	2004	2005	2006	2007	2008
--	------	------	------	------	------	------	------	------

	2001	2002	2003	2004	2005	2006	2007	2008
Total d'étudiants	28	25	13	16	10	11	23	24
Hommes	21	19	10	9	7	5	18	18
Femmes	7	6	3	7	3	6	5	6
	25.00%	24.00%	23.08%	43.75%	30.00%	54.55%	21.74%	25%
Etrangers	28	25	13	16	10	11	23	24
	100%	100%	100%	100%	100%	100%	100%	100%

Les instituts sont autonomes. Le corps académique et le personnel de ces instituts ne sont pas administrés par l'Université.

Les dates des extractions utilisées pour ces données sont en page 7

2.13.5.2 Etudiants par domicile* au moment de l'obtention du diplôme de fin d'études secondaires

	2001	2002	2003	2004	2005	2006	2007	2008
--	------	------	------	------	------	------	------	------

	2001	2002	2003	2004	2005	2006	2007	2008
Total CEO	28	25	13	16	10	11	23	24
Domicile à Genève	0	14	1	3			15	18
		56.00%	7.69%	17.65%			65.22%	75%
Domicile à l'étranger	28	11	12	14	10	11	8	6
	100%	44.00%	92.31%	81.25%	100%	100%	35%	25%

2.13.5.3 Etudiants nouveaux au CEO

	2001	2002	2003	2004	2005	2006	2007	2008
--	------	------	------	------	------	------	------	------

	2001	2002	2003	2004	2005	2006	2007	2008
Total Nouveaux étudiants	27	23	13	16	9	10	23	24
dont femmes	7	0	3	7	3	6	5	6

Selon le domicile avant le début des études								
Domicile à Genève		14	1	3			15	18
Domicile à l'étranger	27	9	12	12	9	10	8	6

Nouveaux étudiants selon le niveau d'études								
Certificats	27	23	13	16	9	10	23	24