



Notes d'information

- **Les données de l'Université sont utilisées d'une part à des fins administratives et d'autre part à des fins statistiques. Ces deux finalités ne se recoupent pas. Les bases de données statistiques font l'objet de « photographies » prises à un moment donné, et répétées à intervalles de temps de durée égale (l'année). Ces échéances sont calquées sur les exigences légales mises en œuvre par l'Office Fédéral de la Statistique (OFS).**

En particulier les statistiques d'étudiants nécessitent un travail constant de surveillance de la qualité de l'information transmise à l'OFS. Cette information sert, entre autres, à établir le montant des subventions fédérales et des subventions de péréquation financières (AIU). La qualité des données est de la responsabilité conjointe du responsable informatique de la base de données (Division informatique), des gestionnaires de cette base (Division administrative et sociale des étudiants), des facultés, par la mise à jour informatique des informations, et du bureau des statistiques.

- **Ainsi des différences peuvent apparaître par rapport aux données publiées précédemment. Dans tous les cas, les données publiées le plus récemment (2004/2005) annulent et remplacent les données différentes publiées précédemment.**
- les effectifs d'étudiants dont il s'agit ici se réfèrent tous aux données de l'Université de Genève relevées au semestre d'hiver.

Les années se réfèrent à l'année de la rentrée académique. Ainsi, 1998 se rapporte à l'année 1998/1999.

Seuls les étudiants recensés par le Système d'Information Universitaire Suisse (SIUS) de l'Office Fédéral de la Statistique (OFS) sont comptés. L'effectif officiel des étudiants de l'Université de Genève ne comprend pas :

- Les candidats au doctorat qui : (l'immatriculation de ces étudiants est rendue seraient non immatriculés obligatoire, en principe, depuis février 1999¹)
- les étudiants en formation continue : 6'252 personnes en 2004 (§ 1.7)
- Les auditeurs libres : 915 personnes inscrites en 2004/2005 (page 13), en moyenne à deux cours par personne par année académique (un cours au semestre d'hiver et un au semestre d'été). De plus, l'Université accueille 185 auditeurs dans le cadre de l'Université du 3^{ème} âge.

- La statistique des diplômes est construite sur l'année civile (et non pas sur l'année académique). En effet, les étudiants qui passent leurs examens aux sessions de mars, juillet et octobre, d'une même année, étudient au cours d'une même année académique. En revanche, les étudiants qui passent leurs examens en octobre étaient déjà immatriculés à l'université au semestre précédent, donc dans l'année académique précédente.

¹ règlement de l'université du 10 février 1999, Art. 18 , alinéas 1 et 2.



Définitions et abréviations

UNIGE	: Université de Genève
Etudiants étrangers	: étudiants de nationalité autre que Suisse.
Etudiants domiciliés à l'étranger (cf. tableau 1.1.5.)	: étudiants dont le domicile des parents au moment de l'obtention du diplôme de fin d'études secondaires était à l'étranger (y compris des suisses) - critère du domicile légal.
Etudiants domiciliés à Genève (cf. tableau 1.1.5.)	: étudiants dont le domicile des parents au moment de l'obtention du diplôme donnant accès aux études universitaires était à Genève (y compris des non suisses) - critère du domicile légal.
Institut en relation avec l'Université	: Institut universitaire autonome (sur le plan budgétaire et comptable) mais dont les étudiants sont immatriculés à l'Unige (administrés par l'Université de Genève et dans le SIUS).
Fonds DIP	: financement sur les crédits obtenus de l'Etat cantonal et de la Confédération, par le département de l'instruction publique (DIP).
Fonds universitaires	: financement sur des crédits obtenus par d'autres sources que les Fonds publics (Fonds institutionnels).
« Enveloppe » (cf. § 1.6.)	: subvention cantonale forfaitaire
AIU	: Accord Intercantonal Universitaire - loi de péréquation financière entre les cantons. Le calcul est basé sur le nombre d'étudiants domiciliés dans chaque canton au moment de l'obtention du diplôme de fin d'études secondaires ou avant le début des études universitaires (critère du domicile légal).
DIP	Département de l'Instruction Publique, République et Canton de Genève
OFS	Office fédéral de la statistique
SIUS	Système d'information universitaire suisse de l'OFS



Abréviations - suite

Facultés, Ecoles et Instituts de l'Université de Genève

S	Faculté des Sciences
M	Faculté de Médecine
L	Faculté des Lettres
IEUGE	Institut Européen de l'Université de Genève
SES	Faculté des Sciences Economiques et Sociales
D	Faculté de Droit
T	Faculté de Théologie
FPSE	Faculté de Psychologie et des Sciences de l'Education
IA	Institut d'Architecture
ETI	Ecole de Traduction et d'Interprétation
ELCF	Ecole de Langue et Civilisation Françaises
EEPS	Ecole d'Education Physique et de Sport (rattachée à la Faculté de Médecine)

Instituts en relation avec l'Université

IUHEI	Institut Universitaire de Hautes Etudes Internationales
IUED	Institut Universitaire d'Etudes du Développement
CEO	Institut Oecuménique de Bossey

Ecoles polytechniques (§ 1.4.3.1)

EPFL	Ecole Polytechnique Fédérale de Lausanne
EPFZ	Ecole Polytechnique Fédérale de Zurich

Abréviations de diplômes

DEA	diplôme d'études approfondies
DES	diplôme d'études supérieures
DESS	diplôme d'études supérieures spécialisées



Abréviations – Suite et fin

Abréviations utilisées dans la statistique du personnel (§ 1.5)

UNACI Autorités administratives et Centres / Services communs de l'Université / Rectorat / Administration centrale

EPT postes en « équivalent plein temps »

Le corps enseignant comprend

- Le corps professoral :
 - Professeurs ordinaires
 - Professeurs d'école
 - Professeurs adjoints
 - Professeurs associés
 - Professeurs titulaires
 - Professeurs suppléants
 - Professeurs invités
 - Chargés de cours
 - Suppléants chargés de cours

- Les collaborateurs de l'enseignement et de la recherche :
 - Maîtres d'enseignement et de recherche (mer)
 - Suppléants maîtres d'enseignement et de recherche
 - Chefs de clinique scientifiques
 - Chargés d'enseignement
 - Maîtres assistants
 - Assistants
 - Moniteurs

PAT personnel administratif et technique

NB : Conformément à la Loi sur l'Université, article 24 qui stipule que les Conseillers/Conseillères aux études appartiennent aux "collaborateurs de l'enseignement et de la recherche", ceux-ci, quand ils/elles ne sont pas déjà titulaires d'une autre fonction académique (certains sont professeurs, par exemple) sont comptés AVEC les "chargés d'enseignement".

Les Privat Docent ne sont pas répertoriés dans les statistiques de personnel présentées dans cette publication.

L'UNIVERSITE DE GENEVE EN QUELQUES CHIFFRES

➤ ETUDIANTS

✓ ETUDIANTS INSCRITS (§ 1.1.)

L'Université de Genève est la deuxième Université de Suisse en terme de nombre d'étudiants

Nombre total d'étudiants inscrits en 2004/2005 : 14'685 dont 58.75 % de femmes
(taux le plus élevé de Suisse)

Dont nouveaux étudiants : 2'949 dont 62 % de femmes

Nombre d'étudiants en Suisse (en 2004/2005) : 111'100 dont 13.2 % à l'Université de Genève

Facultés, Ecoles, Instituts	2003/04	2004/05	variation	femmes	étrangers (nationalité)
<i>Sciences</i>	2'060	2'104	2.14%	943	1'059
<i>Médecine</i>	1'232	1'245	1.06%	678	314
<i>Lettres</i>	2'301	2'322	0.91%	1'534	730
<i>Institut européen de l'Université (IEUG)</i>	102	96	Non significatif	67	82
<i>Sciences économiques et sociales</i>	3'230	3'177	-1.64%	1'603	1'016
<i>Droit</i>	1'254	1'298	3.51%	753	447
<i>Théologie</i>	74	87	Non significatif	35	50
<i>Psychologie et sciences de l'éducation</i>	2'311	2'237	-3.20%	1'743	524
<i>Institut d'architecture</i>	282	263	-6.74%	106	210
<i>Ecole de traduction et d'interprétation</i>	449	425	Non significatif	334	230
<i>Ecole de langue et civilisation françaises</i>	265	232	Non significatif	187	225
Total	13'560	13'486	-0.55%	7'983	4'887
<i>IUHEI</i>	846	964	13.95%	534	476
<i>IUED</i>	201	218	8.46%	104	179
<i>CEO</i>	13	17	30.77%	7	17
Total avec Instituts	14'620	14'685	0.44%	8'628	5'559
Femmes	8'496	8'628	1.55%	% du total	
domicile à Genève (1)	6'100	6'070	-0.49%	femmes	étrangers (nat.)
domicile en Suisse (hors Genève)	3'401	3'478	2.26%	58.75%	37.85% (2)
domicile à l'étranger	5'119	5'137	0.35%		
étrangers (nationalité)	5'592	5'559	-0.59%		

(1) Domicile légal au moment de l'obtention du diplôme de fin d'études secondaires – critère de l'AIU (péréquation financière entre les cantons)

(2) 138 nationalités y compris la nationalité suisse

La répartition du nombre d'étudiants par niveaux d'études (et par facultés) est présentée dans le Tableau 1.1.7, page 31.

✓ **ETUDIANTS NOUVEAUX ET DEBUTANTS (§ 1.2.)**

	03/04	04/05	03/04	04/05
Total Université avec les Instituts	3'150	2'949	en pourcentages	
1ers diplômés (licence et diplôme)	2'422	2'291	76.89%	77.69%
Postgrades (DEA, DES)	388	352	12.32%	11.94%
DESS	75	61	2.38%	2.07%
Certificats, stages et autres	213	178	6.76%	6.04%
Doctorants	52	67	1.65%	2.27%

✓ **FORMATION CONTINUE (§ 1.7.)**

2004 / 2005	
Nombre de participants	6'252
Nombre de programmes de formation continue offerts par l'Université de Genève	186

✓ **AUDITEURS LIBRES**

Total 915 inscriptions (juin 2005)

<i>Lettres</i>	48 %
<i>Droit</i>	24 %
<i>Sciences</i>	11 %
<i>Sciences économiques et sociales</i>	7 %
<i>Psychologie et sciences de l'éducation</i>	8 %
<i>Autres (Théologie)</i>	2 %

✓ **DIPLÔMES DELIVRES (§ 1.3.)**

	2004	<i>dont femmes</i>	en %
Total	2'739	1'636	59.73 %
Formation de base – 1 ^{er} diplôme	1'684	1'085	64.43 %
DEA,DES	627	347	55.34 %
DESS	112	75	66.96 %
Certificats et autres	53	27	50.94 %
Doctorats	263	102	38.78 %

➤ **ECHANGES D'ETUDIANTS (§ 1.4.)**

2004/2005	Etudiants accueillis	Etudiants partis
Programmes ERASMUS/SOCRATES	260	198
Programmes de mobilité Suisse	74	26
Total des échanges	573	358
Nombre de pays concernés (y compris la Suisse)	63	33

➤ **PERSONNEL ACADEMIQUE, toutes sources de rémunération confondues, au 31 décembre 2004, (§1.5)**

- 84 nationalités représentées (y compris la nationalité suisse)
- La proportion de femmes, 13.53%, parmi les professeurs est la plus élevée de Suisse.
- La proportion de femmes professeurs, selon la définition de l'OFS¹, en moyenne suisse, en 2003, est de 10,20 % (donnée 2004 non disponible)

	Personnes	Postes « équivalents plein temps »
Total corps académique	3'294	2'360.84
Corps professoral	750	475.535
<i>dont femmes</i>	<i>129</i>	
dont professeurs (ordinaires, d'école, adjoints) - cf. note 4	427	377.5
<i>dont femmes (13,53 %)</i>	<i>59</i>	
Collaborateurs de l'enseignement et de la recherche	2'544	1'885.30
<i>dont femmes</i>	<i>1'136</i>	
dont maîtres assistants et assistants	1'788	1'526.70
<i>dont femmes (45,56 %)</i>	<i>810</i>	

➤ **PERSONNEL ADMINISTRATIF ET TECHNIQUE**

toutes sources de rémunération confondues, au 31 décembre 2004

	Personnes	Postes « équivalents plein temps »
Total	1'812	1'444.18
<i>dont rectorat, administration centrale et centres interfacultaires</i>	<i>387</i>	<i>325.95</i>

➤ **FINANCEMENT (§ 1.6.)**

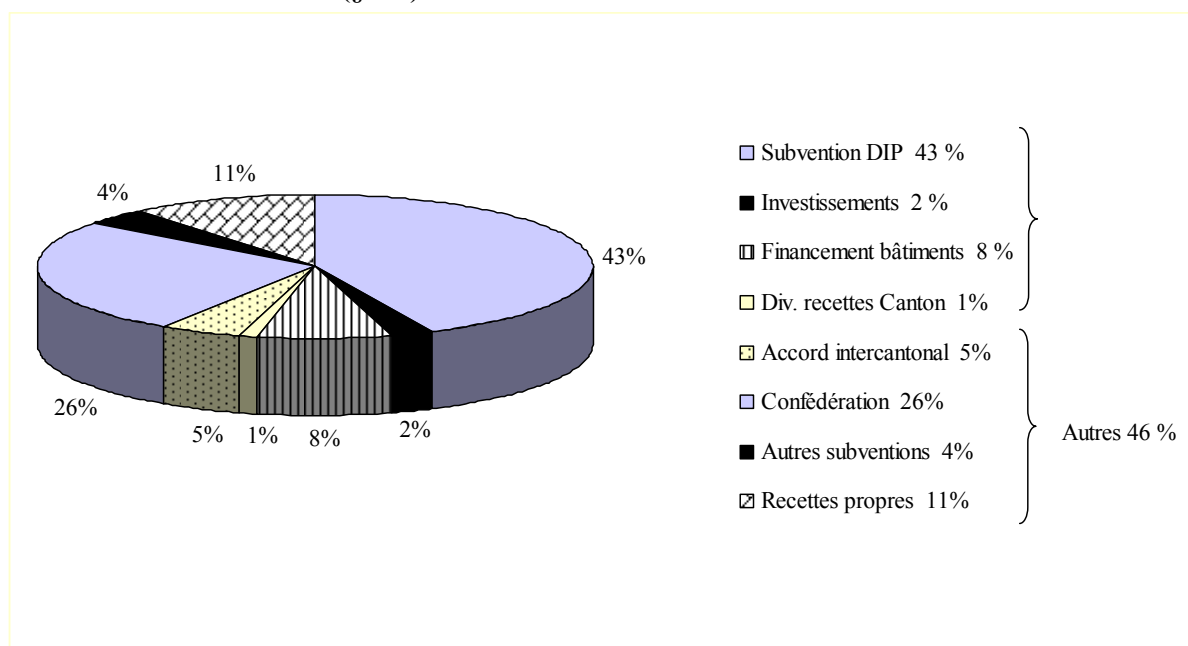

¹ Office fédéral de la statistique (OFS), Personnel des hautes écoles universitaires. La catégorie des professeurs de l'OFS comprend, pour Genève, les professeurs ordinaires, d'école et adjoints.

T.1.1.

Académie fondée en 1559 Étudiants inscrits à l'Université de Genève (sans les Instituts rattachés à l'Université) de 1876 à 2004/2005

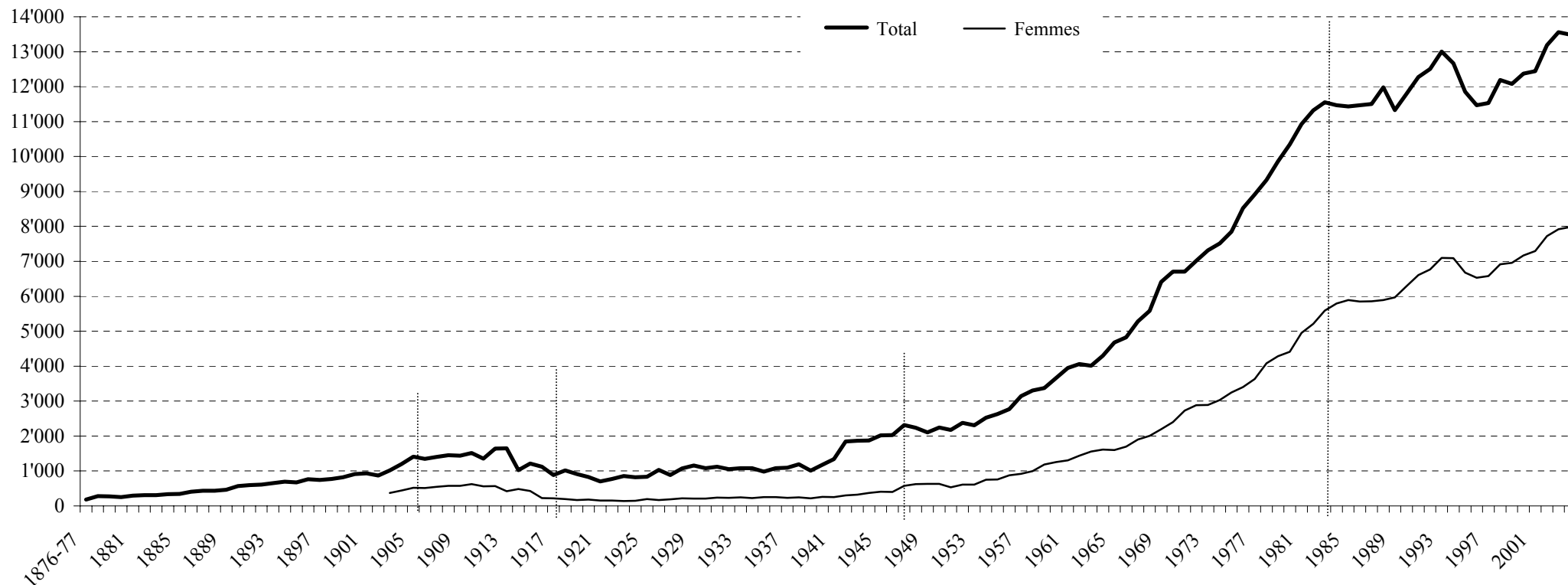

Remarques :

- au début des années 1900, "effet" Révolution Russe : Genève a attiré beaucoup de jeunes étudiants russes.
- pendant les guerres et entre deux guerres, "effet" de ralentissement (crises économiques, affaiblissement de la population, grippe espagnole).
- depuis 1984, la proportion de femmes étudiantes dépasse 50 %. Aujourd'hui, elle est de plus 58% .
- la période moderne est marquée par des fluctuations du nombre d'étudiants (déficit démographiques, incertitudes conjoncturelles, réformes des études et de leur durée).

T.1.2.1 Données de population et effectifs d'étudiants

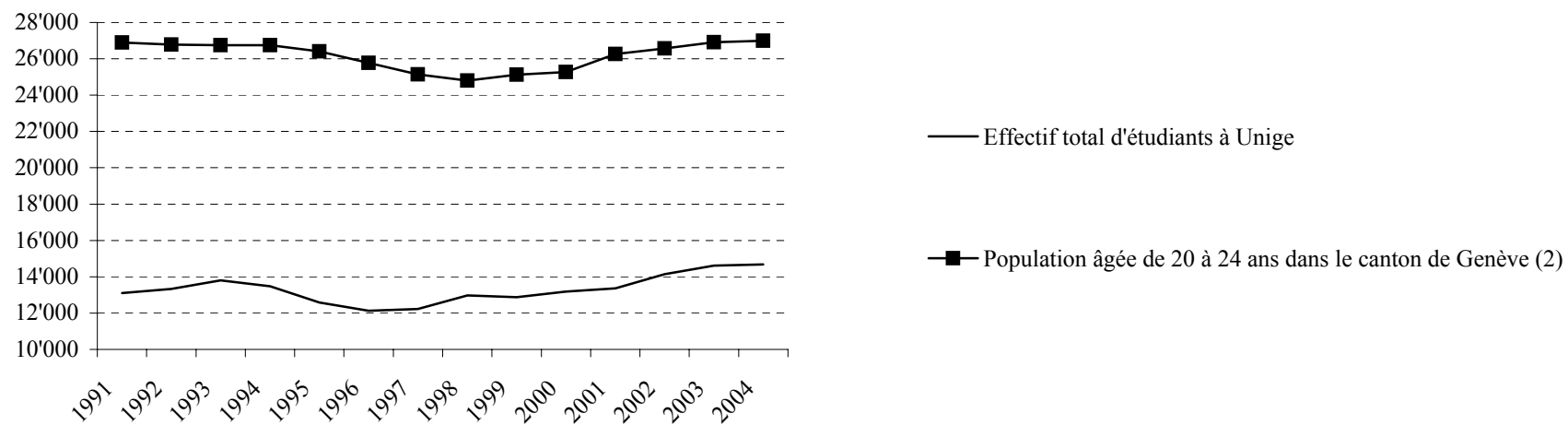

T.1.2.2 Population âgée de 20 à 24 ans en Suisse (3)

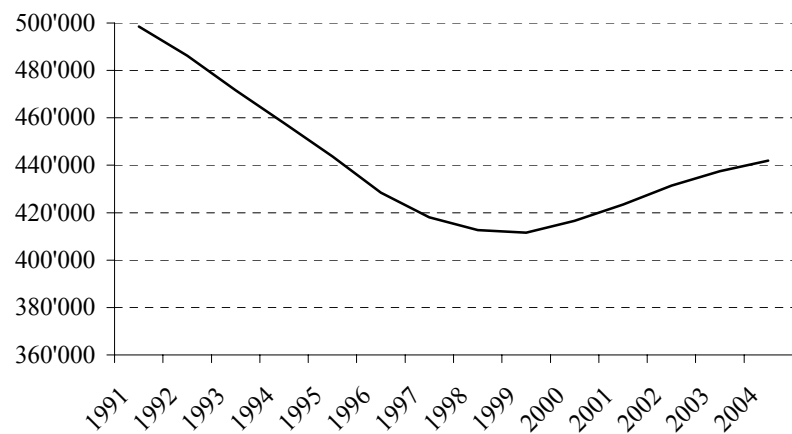

T.1.2. Données de population, de maturités délivrées et d'effectif 1991 à 2004



	1991	1992	1993	1994	1995	1996	1997	1998	1999	2000	2001	2002	2003	2004
Effectif total d'étudiants à Unige	13'097	13'325	13'800	13'483	12'580	12'126	12'230	12'981	12'883	13'191	13'361	14'138	14'620	14'685
Nombre d'étudiants nouveaux	3'075	3'123	3'068	2'647	2'540	2'552	2'510	2'887	2'748	2'952	3'137	3'104	3'150	2'949
Nombre d'étudiants nouveaux domiciliés à Genève (1)	1'245	1'295	1'236	1'121	1'029	1'066	998	1'072	1'017	1'074	1'102	1'210	1'170	1'030
Nombre de maturités délivrées (source : SRED)	1'406	1'376	1'483	1'418	1'391	1'518	1'353	1'464	1'434	1'441	1'474	1'392	1'307	1'317
Population âgée de 20 à 24 ans dans le canton de Genève (2)	26'903	26'774	26'746	26'750	26'416	25'779	25'134	24'803	25'126	25'269	26'257	26'567	26'911	26'781 (2)
Population âgée de 20 à 24 ans en Suisse (3)	498'458	486'200	471'600	457'800	443'700	428'500	418'000	412'676	411'618	416'515	425'635	431'969	436'597	441'900 (3)

(1) Domicile au moment de l'obtention du diplôme de fin d'études secondaires ou domicile légal avant le début des études à l'Université de Genève

(2) Source : OCSTAT (office cantonal de la statistique, Genève) - il est à noter que cette population est soumise à de fortes influences de flux migratoires
NOTA BENE : rupture de série en 2001. A partir de 2001, la statistique cantonale de la population a été révisée afin de prendre en compte toutes les personnes relevant du domaine de l'asile (requérants d'asile, permis N) et les admissions provisoires (permis F). Auparavant, ces personnes n'étaient pas prises en compte.
(réf : <http://www.geneve.ch/statistique/actualites/welcome.asp> : communiqué de presse du 09/01/03).

(3) Source : OFS (Office fédéral de la statistique), Annuaire statistique de la Suisse, pour 2004 : chiffre provisoire (estimé en février 2005)
 Données révisées à partir de 2001 après l'adaptation aux résultats du Recensement Fédéral de la Population (RFP) en 2000

1.1.1.1. Evolution de l'effectif total sur 8 ans

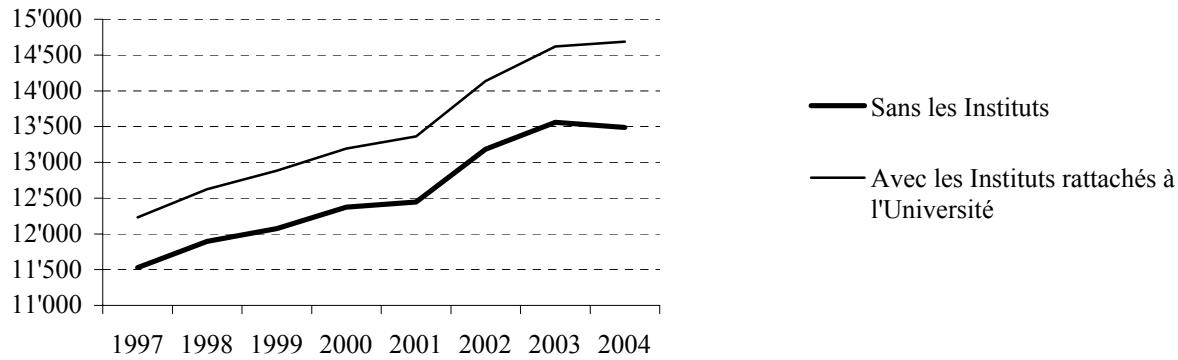

1.1.1.2. Evolution de l'effectif dans les six facultés principales, sur 8 ans

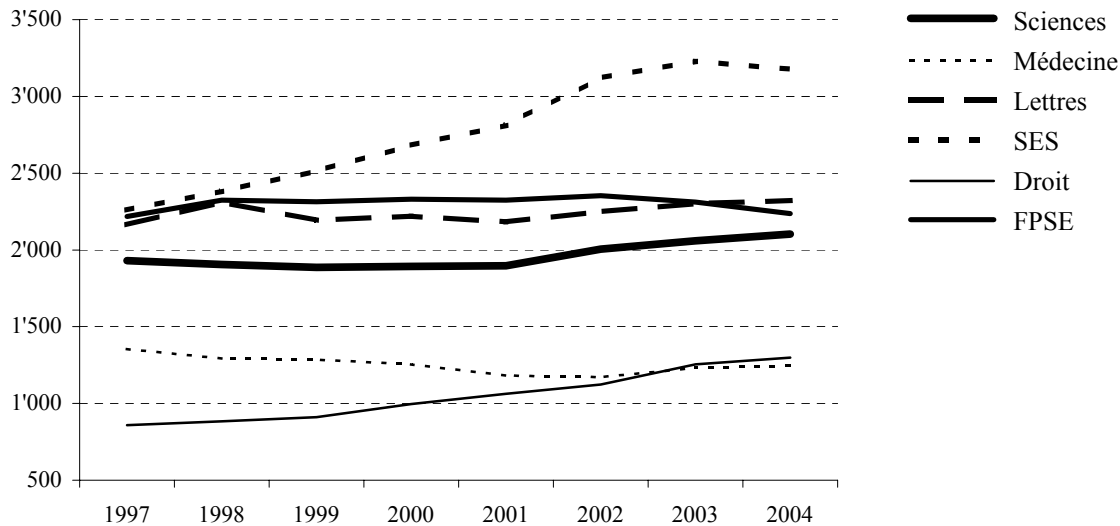

Etudiants de l'Université de Genève en 2004/2005
(cf. page 7)

**Etudiants "plein temps" et assimilés :
14'685 personnes**

Autres étudiants :

- candidats au doctorat non immatriculés pendant toute la durée de leur travail

- étudiants de formation continue, 6'252 personnes (cf §1.7)

- auditeurs libres, 915 personnes

1.1.1. Tableau récapitulatif - Etudiants inscrits par Facultés, Ecoles, Instituts, de 1990-1991 à 2004-2005

	1990	1991	1992	1993	1994	1995	1996	1997	1998	1999	2000	2001	2002	2003	2004
S *	1'855	1'936	1'956	2'023	2'026	1'942	1'898	1'931	1'954	1'886	1'892	1'897	2'005	2'060	2'104
M	1'245	1'300	1'307	1'382	1'434	1'440	1'377	1'354	1'325	1'287	1'254	1'181	1'172	1'232	1'245
L	2'305	2'356	2'367	2'382	2'401	2'222	2'136	2'163	2'366	2'192	2'219	2'182	2'249	2'301	2'322
IEUG **									1	109	81	67	87	102	96
SES	2'743	2'846	2'803	2'834	2'712	2'479	2'319	2'259	2'442	2'513	2'680	2'811	3'120	3'230	3'177
D	1'185	1'259	1'316	1'410	1'172	912	844	860	912	910	997	1'063	1'124	1'254	1'298
T	82	80	83	83	77	70	71	70	79	83	85	92	78	74	87
FPSE	1'455	1'557	1'762	1'931	2'035	2'061	2'126	2'217	2'370	2'313	2'330	2'325	2'353	2'311	2'237
IA ***	343	372	371	347	246	189	185	147	184	169	204	222	272	282	263
ETI	359	357	336	384	366	395	373	380	398	431	439	416	451	449	425
ELCF	186	178	169	211	173	132	120	144	127	148	184	185	273	265	232
EEPS ***	39	36	37	15	25	15	18	4	35	34	7	3	1		
TOTAL UNIVERSITE	11'797	12'277	12'507	13'002	12'667	11'857	11'467	11'529	12'193	12'075	12'372	12'444	13'185	13'560	13'486
IUEE **	126	121	85	42	20	7									
IUHEI	483	551	596	597	596	551	509	531	589	589	602	681	733	846	964
IUED	115	99	88	105	147	122	105	123	154	173	188	208	195	201	218
CEO	50	49	49	54	53	43	45	47	45	46	29	28	25	13	17
TOTAL AVEC LES INST.	12'571	13'097	13'325	13'800	13'483	12'580	12'126	12'230	12'981	12'883	13'191	13'361	14'138	14'620	14'685

* cf. "Abréviations", page 10

** L'effectif de l'IEUG (anciennement IUEE) est inclus dans l'effectif des Instituts en relation avec l'Université jusqu'en 1996.

Entre 1996 et 1998, l'effectif de cet Institut est inclus dans celui de la Faculté des Lettres.

*** Ecole d'Architecture jusqu'en 1994

**** Depuis 2002/03, l'EEPS est rattachée à la faculté de Médecine - Voir § 2.12.1 pour une information plus complète

1.1.2. Cantons de domicile avant le début des études, sur sept ans, classés selon les immatriculations en 2004/2005 * (il ne s'agit pas des cantons de nationalité)



<i>Canton de domicile</i>	1998	1999	2000	2001	2002	2003	2004
Genève	6'009	5'762	5'788	5'669	5'942	6'100	6'070
Vaud	1'069	1'083	1'158	1'156	1'197	1'217	1'229
Valais	655	628	603	572	566	560	552
Tessin	372	369	383	384	369	341	327
Berne	190	197	225	245	270	267	271
Neuchâtel	237	233	237	236	225	234	249
Zurich	104	115	112	121	150	170	181
Fribourg	169	166	152	159	152	145	144
Jura	104	108	104	110	106	105	112
Lucerne	68	82	76	71	75	72	73
Argovie	42	39	45	45	44	57	61
St Gall	39	33	27	32	35	40	52
Soleure	19	12	21	23	29	34	41
Bâle Campagne	26	26	36	34	33	31	40
Bâle Ville	19	20	20	28	28	20	28
Zoug	12	15	19	18	22	23	23
Grisons	16	16	21	21	21	19	19
Thurgovie	11	12	7	6	10	11	17
Schwytz	6	9	8	10	14	14	15
Appenzell Rh.-Ext.	7	10	10	9	10	17	13
Nidwald	3	5	4	3	6	9	13
Obwald	4	6	8	6	6	4	7
Glaris	4	5	5	6	4	3	5
Appenzell Rh.-Int	3	2	2	2	2	2	2
Schaffhouse	4	2	2	2	2	4	2
Uri	1	2	2	1	2	2	2
non répartis/apatrides		1	2				
Total domicile ailleurs en Suisse *	3'184	3'196	3'289	3'300	3'378	3'401	3'478
Total domicile à l'étranger *	3'788	3'925	4'114	4'392	4'818	5'119	5'137
Total	12'981	12'883	13'191	13'361	14'138	14'620	14'685

* cf. Tableaux 1.1.5 et 1.1.6.

**1.1.3. Nationalités les plus représentées parmi les étudiants immatriculés, sur sept ans
classées selon les immatriculations en 2004/2005**



<i>Pays de la nationalité actuelle d'origine *</i>		1998	1999	2000	2001	2002	2003	2004
	Suisse **	8'563	8'386	8'580	8'516	8'823	9'028	9'126
1	FRANCE	878	875	900	941	1'009	1'053	1'065
2	ITALIE	510	475	461	453	454	446	444
3	ESPAGNE	305	320	297	313	348	347	318
4	ALLEMAGNE	252	216	216	230	240	278	289
5	RUSSIE	121	127	125	152	152	166	172
6	SÉNÉGAL	52	76	82	118	156	173	158
7	ROUMANIE	63	70	85	107	123	149	155
8	PORTUGAL	100	99	122	112	107	125	136
9	ALGÉRIE	103	113	131	128	146	146	132
10	MAROC	118	140	132	127	140	130	122
11	ETATS-UNIS D'AMÉRIQUE	110	119	101	110	107	94	117
12	POLOGNE	65	76	81	74	97	111	110
13	CAMEROUN	65	53	55	64	86	96	105
14	COLOMBIE	54	58	76	80	94	98	101
15	CHINE	56	61	68	76	105	105	99
16	ALBANIE	71	81	86	93	98	88	84
17	BULGARIE	38	39	50	57	78	76	84
18	BRÉSIL	56	67	66	74	69	70	81
19	GRANDE-BRETAGNE	99	86	85	76	82	90	79
20	RÉPUBLIQUE DE GUINÉE	33	43	43	42	57	85	75
21	PÉROU	83	76	76	59	71	79	66
22	BELGIQUE	55	56	62	72	75	73	64
23	GRÈCE	37	36	39	48	51	58	63
24	CANADA	60	59	60	62	78	83	60
25	TUNISIE	32	30	39	38	45	54	58
26	JAPON	56	57	55	57	59	60	53

* ne tient pas compte des naturalisations et des doubles nationalités. Seule la nationalité suisse est prise en compte dans ces cas là.

**pour le détail entre Genève et le reste de la Suisse, se reporter aux tableaux 1.1.2. et 1.1.5.

1.1.4.1 Répartition de la proportion hommes / femmes dans l'effectif de l'Université, de 1990/91 à 2004/2005

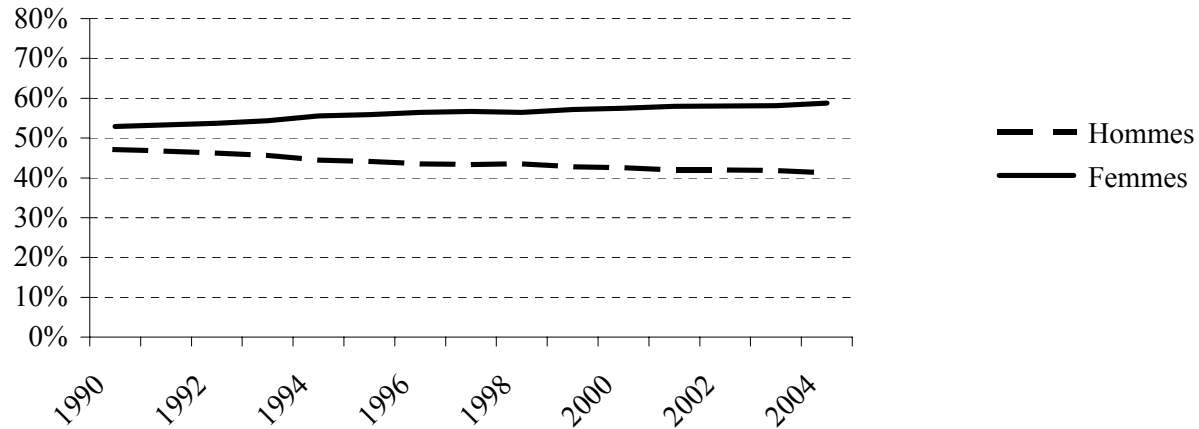

1.1.4.2 Répartition de la proportion suisses / étrangers (nationalité) dans l'effectif de l'Université, de 1990/91 à 2004/2005

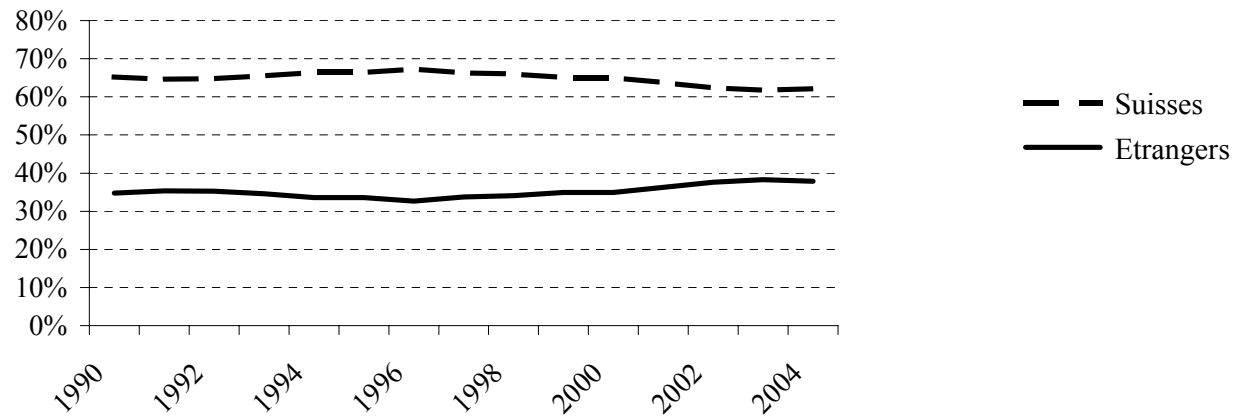

1.1.4 Etudiants inscrits, selon le sexe et la nationalité - de 1990/91 à 2004/2005



UNIVERSITÉ DE GENÈVE

		1990	1991	1992	1993	1994	1995	1996	1997	1998	1999	2000	2001	2002	2003	2004
TOTAL	: total	11'797	12'277	12'507	13'002	12'667	11'857	11'467	11'529	12'193	12'075	12'372	12'444	13'185	13'560	13'486
UNIVERSITE	Hommes	5'503	5'667	5'741	5'904	5'577	5'181	4'937	4'952	5'278	5'120	5'207	5'148	5'463	5'640	5'503
	Femmes	6'294	6'610	6'766	7'098	7'090	6'676	6'530	6'577	6'915	6'955	7'165	7'296	7'722	7'920	7'983
	Suisses	7'975	8'214	8'352	8'731	8'642	8'065	7'913	7'823	8'241	8'065	8'264	8'189	8'469	8'597	8'599
	Etrangers	3'822	4'063	4'155	4'271	4'025	3'792	3'554	3'706	3'952	4'010	4'108	4'255	4'716	4'963	4'887

TOTAL AVEC LES		12'571	13'097	13'325	13'800	13'483	12'580	12'126	12'230	12'981	12'883	13'191	13'361	14'138	14'620	14'685
INSTITUS	Hommes	5'925	6'114	6'163	6'302	5'993	5'551	5'279	5'302	5'654	5'514	5'609	5'612	5'933	6'124	6'057
	Femmes	6'646	6'983	7'162	7'498	7'490	7'029	6'847	6'928	7'327	7'369	7'582	7'749	8'205	8'496	8'628
EN RELATION	Suisses	8'201	8'465	8'631	9'031	8'950	8'356	8'164	8'102	8'562	8'385	8'579	8'516	8'823	9'028	9'126
	Etrangers	4'370	4'632	4'694	4'769	4'533	4'224	3'962	4'128	4'419	4'498	4'612	4'845	5'315	5'592	5'559

Répartition de l'effectif des étudiants selon le sexe et la nationalité en pourcentage du total

TOTAL AVEC	Hommes	47.13%	46.68%	46.25%	45.67%	44.45%	44.13%	43.53%	43.35%	43.56%	42.80%	42.52%	42.00%	41.96%	41.89%	41.25%
	Femmes	52.87%	53.32%	53.75%	54.33%	55.55%	55.87%	56.47%	56.65%	56.44%	57.20%	57.48%	58.00%	58.04%	58.11%	58.75%
LES INSTITUS	Suisses	65.24%	64.63%	64.77%	65.44%	66.38%	66.42%	67.33%	66.25%	65.96%	65.09%	65.04%	63.74%	62.41%	61.75%	62.15%
	Etrangers	34.76%	35.37%	35.23%	34.56%	33.62%	33.58%	32.67%	33.75%	34.04%	34.91%	34.96%	36.26%	37.59%	38.25%	37.85%

1.1.5.1. Répartition, en pourcentages, des étudiants selon le domicile, au moment de la fin des études secondaires, de 1991/92 à 2004/05

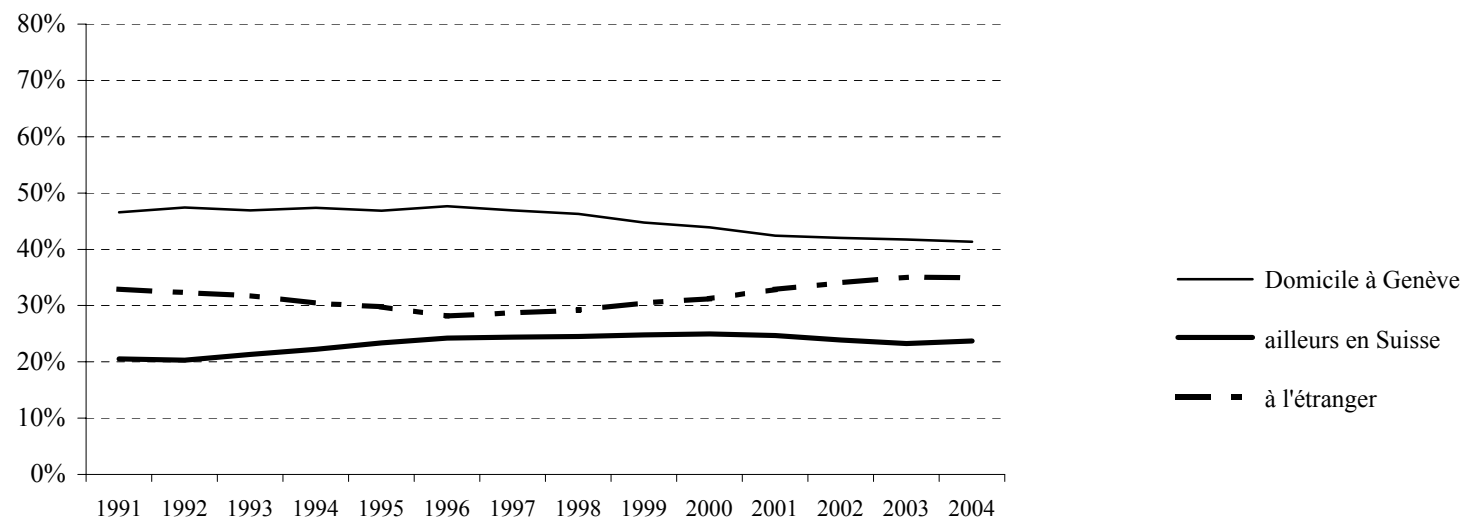

1.1.5. Etudiants, selon le domicile avant le début des études, de 1991/92 à 2004/2005



	1991	1992	1993	1994	1995	1996	1997	1998	1999	2000	2001	2002	2003	2004
TOTAL UNIVERSITE	12'277	12'507	13'002	12'667	11'857	11'467	11'529	12'193	12'075	12'372	12'444	13'185	15'560	13'486
Domicile à Genève	5'948	6'147	6'301	6'224	5'745	5'638	5'585	5'843	5'613	5'662	5'543	5'795	5'934	5'877
en Suisse	2'572	2'580	2'804	2'842	2'784	2'796	2'821	2'996	2'992	3'074	3'074	3'142	3'110	3'117
à l'étranger	3'757	3'780	3'897	3'601	3'328	3'033	3'123	3'354	3'470	3'636	3'827	4'248	4'516	4'492
TOTAL AVEC LES INSTITUTS	13'097	13'325	13'800	13'483	12'580	12'126	12'230	12'981	12'883	13'191	13'361	14'138	14'620	14'685
EN RELATION Domicile à Genève	6'096	6'318	6'472	6'384	5'893	5'777	5'739	6'009	5'762	5'788	5'669	5'942	6'100	6'070
AVEC L'UNIVERSITE en Suisse	2'689	2'707	2'939	2'997	2'941	2'936	2'981	3'184	3'196	3'289	3'300	3'378	3'401	3'478
à l'étranger	4'312	4'300	4'389	4'102	3'746	3'413	3'510	3'788	3'925	4'114	4'392	4'818	5'119	5'137

Répartition de l'effectif des étudiants selon le domicile (domicile des parents, domicile légal) en pourcentage du total

Domicile à Genève	46.55%	47.41%	46.90%	47.35%	46.84%	47.64%	46.93%	46.29%	44.73%	43.88%	42.43%	42.03%	41.72%	41.33%
en Suisse	20.53%	20.32%	21.30%	22.23%	23.38%	24.21%	24.37%	24.53%	24.81%	24.93%	24.70%	23.89%	23.26%	23.68%
à l'étranger	32.92%	32.27%	31.80%	30.42%	29.78%	28.15%	28.70%	29.18%	30.47%	31.19%	32.87%	34.08%	35.01%	34.98%

1.1.6. Tableau croisé du nombre d'étudiants selon la nationalité et le domicile, par Facultés, Ecoles et Instituts, au semestre d'hiver 2004/2005

Facultés (et Ecoles, Instituts)	Total général	Nationalité suisse et domicile à:				Nationalité étrangère et domicile à:			
		GE	CH	Etr.	Total	GE	CH	Etr.	Total
<i>Sciences</i>	2'104	677	313	55	1'045	99	20	940	1'059
<i>Médecine</i>	1'245	612	253	66	931	47	15	252	314
<i>Lettres</i>	2'322	946	522	124	1'592	150	49	531	730
<i>Institut européen de l'Université de Genève (IEUG)</i>	96	4	8	2	14	3	1	78	82
<i>Sciences économiques et sociales</i>	3'177	1'248	783	130	2'161	211	66	739	1'016
<i>Droit</i>	1'298	552	251	48	851	70	31	346	447
<i>Théologie</i>	87	12	19	6	37		0	50	50
<i>Psycho. et sc. de l'éducation</i>	2'237	1'047	569	97	1'713	119	32	373	524
<i>Institut d'architecture</i>	263	25	22	6	53	9	4	197	210
<i>Ecole de traduction et d'interprétation</i>	425	29	149	17	195	8	10	212	230
<i>Ecole de langue et civ.françaises</i>	232	4	0	3	7	4	0	221	225
Total	13'486	5'156	2'889	554	8'599	721	228	3'939	4'888
<i>IUHEI</i>	964	142	310	36	488	28	31	417	476
<i>IUED</i>	218	16	20	3	39	4	0	175	179
<i>CEO</i>	17	0	0	0	0	4	0	13	17
Total avec Instituts	14'685	5'314	3'219	593	9'126	756	259	4'544	5'559

1.1.7 Etudiants selon le niveau d'études en 2004/2005



	S	M	L	SES	D	T	FPSE	IA	ETI	ELCF	IUEG	TOTAL UNIVERSITÉ	IUHEI	IUED	CEO	TOTAL UNIVERSITÉ AVEC INSTITUTS
TOTAL	2'104	1'245	2'322	3'177	1'298	87	2'237	263	425	232	96	13'486	964	218	17	14'685
Total 1ers diplômes	1'141	820	1'882	2'612	965	40	1'776	57	338	157	18	9'721	482			10'203
<i>Dont Licences *</i>	99	377	1'882	2'612	694	24	1'776		311	157		500	482			8'600
<i>Dont Bachelors</i>	668				(186)	16						684				684
<i>Dont Diplômes ** (1ers diplômes)</i>	172	443			85			57	27			615				784
<i>Dont Masters</i>	202										18	220				220
DES/DEA	57	15	100	284	172	23	98	105	19		75	948	267	164		1'379
Postgrades (DESS)	5		53	46	38		160	71	47			420		7		427
Certificats et certificats complémentaires	30	52	2	11	85	1	43		0	75		299			17	316
Stages / étudiants libres	302	95	18	76	14	6	30	4	13		2	560	1			561
Doctorants	569	263	267	148	109	17	130	26	8		1	1'538	214	47		1'799

cf. "Abréviations", page 10

* y compris Brevets en Lettres et années pré cliniques en Médecine

** années cliniques en Médecine

1.2.1.1. Evolution du nombre d'étudiants nouveaux (tous niveaux de formation confondus) selon le domicile, au moment de la fin des études secondaires, de 1991/1992 à 2004/05

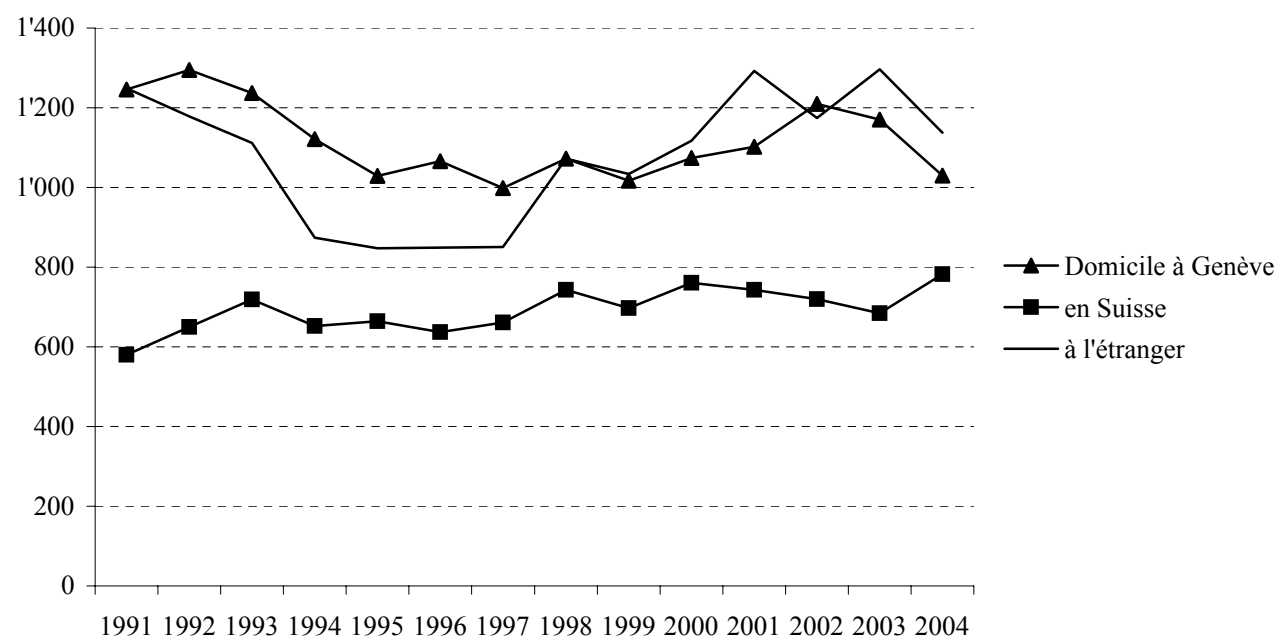

1.2.1. Etudiants nouveaux, par sexe et selon le domicile avant le début des études, de 1991/92 à 2004/2005



	1991	1992	1993	1994	1995	1996	1997	1998	1999	2000	2001	2002	2003	2004
TOTAL UNIVERSITE	2'927	2'977	2'927	2'478	2'419	2'419	2'366	2'715	2'584	2'773	2'927	2'940	2'977	2'773
dont femmes	1'619	1'663	1'651	1'425	1'377	1'405	1'373	1'599	1'533	1'644	1'778	1'729	1'791	1'736
Domicile à Genève	1'245	1'294	1'236	1'117	1'027	1'065	996	1'072	1'016	1'074	1'101	1'193	1'168	1'026
en Suisse	573	637	710	638	653	629	648	730	681	743	735	706	672	771
à l'étranger	1'109	1'046	981	723	739	725	722	913	887	956	1'091	1'041	1'137	976
TOTAL AVEC LES INSTITUTS EN RELATION AVEC L'UNIVERSITE	3'075	3'123	3'068	2'647	2'540	2'552	2'510	2'887	2'748	2'952	3'137	3'104	3'150	2'949
dont femmes	1'679	1'733	1'725	1'496	1'439	1'474	1'451	1'684	1'609	1'731	1'875	1'827	1'882	1'827
Domicile à Genève	1'246	1'295	1'237	1'121	1'029	1'066	998	1'072	1'017	1'074	1'102	1'210	1'170	1'030
en Suisse	580	650	719	652	664	637	661	743	697	761	743	720	684	782
à l'étranger	1'249	1'178	1'112	874	847	849	851	1'072	1'034	1'117	1'292	1'174	1'296	1'137

Répartition de l'effectif des étudiants nouveaux selon le domicile (domicile des parents, domicile légal) en pourcentage du total

femmes	53.30%	55.02%	54.76%	47.49%	45.68%	46.79%	46.06%	53.46%	51.08%	54.95%	59.52%	58.00%	59.75%	61.95%
Domicile à Genève	39.56%	41.11%	39.27%	35.59%	32.67%	33.84%	31.68%	34.03%	32.29%	34.10%	34.98%	38.41%	37.14%	34.93%
en Suisse	18.41%	20.63%	22.83%	20.70%	21.08%	20.22%	20.98%	23.59%	22.13%	24.16%	23.59%	22.86%	21.71%	26.52%
à l'étranger	39.65%	37.40%	35.30%	27.75%	26.89%	26.95%	27.02%	34.03%	32.83%	35.46%	41.02%	37.27%	41.14%	38.56%

1.2.2. Tableau croisé du nombre d'étudiants débutants selon la nationalité et le domicile*, par Facultés, Ecoles et Instituts, au semestre d'hiver 2004/2005

Facultés (et Ecoles, Instituts)	Total général	Nationalité suisse et domicile à :				Nationalité étrangère et domicile à :			
		GE	CH	Etr.	Total	GE	CH	Etr.	Total
<i>Sciences</i>	392	109	129	15	253	13	7	119	139
<i>Médecine</i>	251	106	41	20	167	15	5	64	84
<i>Lettres</i>	351	140	64	24	228	22	7	94	123
<i>Institut européen de l'Université de Genève (IEUG)</i>	28	0	2	0	2	0	0	26	26
<i>Sciences économiques et sociales</i>	820	259	261	35	555	50	19	196	265
<i>Droit</i>	352	98	83	13	194	12	10	136	158
<i>Théologie</i>	29	0	10	0	10	0	0	19	19
<i>Psycho. et sc. de l'éducation</i>	362	168	91	20	279	22	6	55	83
<i>Institut d'architecture</i>	37	3	2	0	5	0	1	31	32
<i>Ecole de traduction et d'interprétation</i>	86	5	32	6	43	1	1	41	43
<i>Ecole de langue et civ.françaises</i>	66	2	0	2	4	1	0	61	62
Total	2'774	890	715	135	1'740	136	56	842	1'034
<i>IUHEI</i>	111	0	8	2	10	1	0	100	101
<i>IUED</i>	48	0	3	1	4	0	0	44	44
<i>CEO</i>	16	0	0	0	0	3	0	13	16
Total avec Instituts	2'949	890	726	138	1'754	140	56	999	1'195

* domicile au moment de l'obtention du diplôme de fin d'études secondaires

Note : Les données pour les départements français limitrophes (Ain et Haute-Savoie) ne sont pas disponibles

1.2.3. Etudiants nouveaux inscrits selon le niveau d'études, de 1998/1999 à 2004/2005



	1998	1999	2000	2001	2002	2003	2004		1998	1999	2000	2001	2002	2003	2004
TOTAL UNIVERSITE	2'715	2'584	2'773	2'927	2'940	2'977	2'773		en pourcentage						
SANS INSTITUTS															
Iers diplômes (licence et diplôme)	2'151	2'081	2'285	2'424	2'396	2'422	2'291		79.23%	80.53%	82.40%	82.82%	81.50%	81.36%	82.62%
Postgrades	241	261	258	289	298	313	266		8.88%	10.10%	9.30%	9.87%	10.14%	10.51%	9.59%
Certificats, stages et autres	280	200	196	181	193	199	160		10.31%	7.74%	7.07%	6.18%	6.56%	6.68%	5.77%
Doctorants	43	42	34	33	53	43	56		1.58%	1.63%	1.23%	1.13%	1.80%	1.44%	2.02%
TOTAL AVEC INSTITUTS	2'887	2'748	2'952	3'137	3'104	3'150	2'949		en pourcentage						
Iers diplômes (licence et diplôme)	2'151	2'081	2'285	2'424	2'396	2'422	2'291		74.51%	75.73%	77.41%	77.27%	77.19%	76.89%	77.69%
Postgrades	367	377	402	466	428	463	413		12.71%	13.72%	13.62%	14.85%	13.79%	14.70%	14.00%
Certificats, stages et autres	325	246	225	209	217	213	178		11.26%	8.95%	7.62%	6.66%	6.99%	6.76%	6.04%
Doctorants	44	44	40	38	63	52	67		1.52%	1.60%	1.36%	1.21%	2.03%	1.65%	2.27%

**1.2.4. Immatriculation des candidats non titulaires d'une maturité
Semestres d'hiver 1995/96 à 2004/2005**



Facultés	étudiants débutants										nombre total d'étudiants									
	1995	1996	1997	1998	1999	2000	2001	2002	2003	2004	1995	1996	1997	1998	1999	2000	2001	2002	2003	2004
<i>Sciences</i>	5	4	1	5	1	2	2	4	3	1	17	16	16	19	11	11	8	12	14	11
<i>Médecine</i>										1										1
<i>Lettres</i>	18	8	13	10	9	7	6	1	7	14	70	65	61	63	54	57	50	42	41	46
<i>IUEG</i>																1	1		1	1
<i>SES</i>	20	21	25	24	12	13	13		22	21	65	67	73	87	62	51	50	41	52	61
<i>Droit</i>	7	7	8	6	3	1	3	4	3	2	19	19	21	23	24	18	17	17	12	9
<i>Théologie</i>				1							2	1	1	3	4	3	3	3	2	2
<i>FPSE édu</i>	19	11	12	15	8	10	15	18	16	21	112	106	96	99	81	68	74	91	99	90
<i>FPSE psy</i>	16	18	21	24	22	9	14	15	13	14	42	49	57	67	80	67	55	64	56	56
<i>IA</i>				2		1					8	8	5	7	4	4	2	1		
<i>ETI</i>	1		1	2		2	2	1	1	1	6	2	3	4	4	3	6	6	5	5
<i>ELCF</i>			3	2	2	2	1	4	2	1	2		3	2	3	3	3	6	4	4
<i>IUHEI</i>			1							1	3	2	5	7	7	9	7	4	5	5
<i>IUED</i>				1	1									2	1	1	1	1	1	1
<i>CEO</i>									1	3			1						1	3
Total	86	69	85	92	58	47	56	47	68	80	346	335	342	383	335	296	277	288	293	295

1.3.1. Pourcentage du total des diplômes délivrés par niveaux de diplômes, de 1998 à 2004

	1998	1999	2000	2001	2002	2003	2004
TOTAL UNIVERSITE AVEC INSTITUTS	100%	100%	100%	100%	100%	100%	100%
Licences, formations de base et 1ers diplômes	62.05%	65.32%	64.48%	63.58%	60.86%	60.80%	61.48%
DEA/DES et diplômes post grades	19.82%	18.83%	20.74%	20.27%	22.28%	23.43%	22.89%
DESS et Certificats	6.08%	6.07%	4.59%	7.71%	7.31%	7.73%	6.02%
Doctorats	12.05%	9.79%	10.19%	8.45%	9.55%	8.04%	9.60%

Pourcentage de femmes parmi les diplômés de chaque niveau, de 1989 à 2004

TOTAL UNIVERSITE AVEC INSTITUTS	55.01%	56.94%	56.25%	58.53%	57.60%	58.92%	59.73%
Licences, formations de base et 1ers diplômes	58.12%	61.57%	59.11%	62.22%	60.15%	63.65%	64.43%
DEA/DES et diplômes post grades	54.01%	51.75%	54.34%	52.12%	55.10%	52.00%	55.34%
DESS et Certificats	57.94%	53.06%	53.04%	60.41%	59.07%	59.60%	61.82%
Doctorats	39.20%	38.40%	43.53%	44.44%	46.03%	42.72%	38.78%

* De 1989 à 1995, les diplômes de l'Institut Européen (IEUG) sont comptés avec ceux des Instituts en relation avec l'Université.

Entre 1996 et 1998, ces diplômes étaient comptés avec les diplômes délivrés par la Faculté principale de l'étudiant, la Faculté des Lettres.

Depuis 1999, l'Institut européen fait partie des offres en formation pluridisciplinaires de l'Université de Genève.

1.3.2. Diplômes délivrés de 1998 à 2004, par niveaux (cf. § 2., pour le détail par Facultés, Ecoles, Instituts)



	1998	1999	2000	2001	2002	2003	2004
TOTAL UNIVERSITE SANS INSTITUTS	1'866	2'181	2'231	2'311	2'343	2'228	2'418
<i>dont femmes</i>	<i>1'038</i>	<i>1'248</i>	<i>1'250</i>	<i>1'369</i>	<i>1'356</i>	<i>1'341</i>	<i>1'452</i>
Licences diplômés (1ers diplômés)	1'178	1'467	1'470	1'511	1'488	1'425	1'533
<i>dont femmes</i>	<i>698</i>	<i>908</i>	<i>866</i>	<i>949</i>	<i>895</i>	<i>916</i>	<i>994</i>
DES/DEA/Diplôme (post licence)	326	341	399	406	437	415	479
<i>dont femmes</i>	<i>171</i>	<i>176</i>	<i>214</i>	<i>210</i>	<i>242</i>	<i>226</i>	<i>263</i>
DESS	3	3	4	58	92	105	112
<i>dont femmes</i>	<i>2</i>	<i>0</i>	<i>2</i>	<i>38</i>	<i>70</i>	<i>71</i>	<i>75</i>
Certificats et certificats de Spécialisation	123	144	111	139	101	93	53
<i>dont femmes</i>	<i>71</i>	<i>78</i>	<i>59</i>	<i>81</i>	<i>44</i>	<i>47</i>	<i>27</i>
Doctorats	236	226	247	197	225	190	241
<i>dont femmes</i>	<i>96</i>	<i>86</i>	<i>109</i>	<i>91</i>	<i>105</i>	<i>81</i>	<i>93</i>
TOTAL AVEC INSTITUTS	2'074	2'422	2'503	2'556	2'639	2'561	2'739
<i>dont femmes</i>	<i>1'141</i>	<i>1'379</i>	<i>1'408</i>	<i>1'496</i>	<i>1'520</i>	<i>1'509</i>	<i>1'636</i>
Licences diplômés (1ers diplômés)	1'287	1'582	1'614	1'625	1'606	1'557	1'684
<i>dont femmes</i>	<i>748</i>	<i>974</i>	<i>954</i>	<i>1'011</i>	<i>966</i>	<i>991</i>	<i>1'085</i>
DES/DEA/Diplôme (post licence)	411	456	519	518	588	600	627
<i>dont femmes</i>	<i>222</i>	<i>236</i>	<i>282</i>	<i>270</i>	<i>324</i>	<i>312</i>	<i>347</i>
DESS	3	3	4	58	92	105	112
<i>dont femmes</i>	<i>2</i>	<i>0</i>	<i>2</i>	<i>38</i>	<i>70</i>	<i>71</i>	<i>75</i>
Certificats et certificats de Spécialisation	123	144	111	139	101	93	53
<i>dont femmes</i>	<i>71</i>	<i>78</i>	<i>59</i>	<i>81</i>	<i>44</i>	<i>47</i>	<i>27</i>
Doctorats	250	237	255	216	252	206	263
<i>dont femmes</i>	<i>98</i>	<i>91</i>	<i>111</i>	<i>96</i>	<i>116</i>	<i>88</i>	<i>102</i>
MBA (Formation continue - non comptée dans le total des diplômes délivrés par l'Université)	22	14	19	31	35	55	46
<i>dont femmes</i>	<i>5</i>	<i>8</i>	<i>6</i>	<i>7</i>	<i>14</i>	<i>4</i>	<i>14</i>

1.3.3. Diplômes délivrés, par Facultés, Ecoles, Instituts et par niveaux en 2004,

Voir détail dans le chapitre 2.



	S	M	L	SES	D	T	FPSE	IA	ETI	ELCF	IUEG	TOTAL UNIVERSITÉ	IUHEI	IUED	TOTAL UNIVERSITÉ AVEC INSTITUTS
TOTAL	476	177	241	499	198	15	504	43	106	123	36	2'418	256	65	2'739
Licences diplômés (1ers diplômés)	217	109	162	351	126	3	373	7	62	123		1'533	151		1'684
DES/DEA/Diplôme (post licence)	134	3	61	113	43	12	36	19	22		36	479	88	60	627
DESS	1		1	2	19		53	14	22			112			112
Certificats et certificats de Spécialisation	23		2	5			23		0			53			53
Doctorats	101	65	15	28	10		19	3				241	17	5	263

cf. "Abréviations", page 10

1.4.1. Tableau récapitulatif des échanges* de personnes (étudiants et membres du corps académique) accueillis par l'Université de Genève et parties de l'Université de Genève, de 1995/96 à 2004/2005



Personnes accueillies à l'Université de Genève

Personnes parties de l'Université de Genève

Continent / Pays	Personnes accueillies à l'Université de Genève										Personnes parties de l'Université de Genève									
	95/96	96/97	97/98	98/99	99/00	00/01	01/02	02/03	03/04	04/05	95/96	96/97	97/98	98/99	99/00	00/01	01/02	02/03	03/04	04/05
Afrique	17	18	19	20	21	20	20	23	14	17	0	1	0	1	1	7	0	1	1	3
Amérique du nord	11	5	36	31	36	27	44	52	39	40	3	7	8	2	12	13	21	20	24	32
Amérique latine	13	15	13	12	22	24	23	24	22	27	3	1	0	1	1	1	0	1	3	1
Asie	11	6	15	26	18	30	31	27	32	30	1	0	1	6	10	22	24	19	21	33
Union Européenne des 15 **	168	161	225	252	230	244	291	287	302	317	122	110	155	177	207	178	165	202	224	245
Union Européenne des 25-15 ***	24	12	13	16	20	17	18	20	27	24	8	4	6	4	7	3	4	2	4	5
Norvège, Suisse	109	86	85	83	66	85	83	76	77	75	13	6	27	20	40	45	37	1	37	27
<i>dont Suisse****</i>	108	86	84	82	66	84	82	76	75	75	13	6	27	20	40	45	37	0	36	26
Autre Europe non communautaire	28	18	24	26	21	37	37	27	20	30	8	4	5	3	12	10	11	7	5	8
Océanie	2	2	2	2	4	2	6	6	6	13	0	0	2	4	5	2	2	5	3	4
Total	383	323	432	468	438	486	553	542	539	573	158	133	204	218	295	281	264	258	322	358

* Boursiers de la Confédération et d'échanges, étudiants "mobilité suisse", étudiants et enseignants ERASMUS SOCRATES, accords bilatéraux interuniversitaires, boursiers d'excellence, cotutelles de thèses, bourses Boninchi, divers.

**"Europe des 15" : Allemagne, Autriche, Belgique, Danemark, Espagne, Finlande, France, Grèce, Irlande, Italie, Luxembourg, Pays-Bas, Portugal, Royaume-Uni, Suède

*** Europe des dix nouveaux pays en 2004 : Chypre, Estonie, Hongrie, Lettonie, Lituanie, Malte, Pologne, République Tchèque, Slovaquie, Slovénie

****programme mobilité et boursiers d'excellence

Nota Bene : dans tous les cas, les données publiées le plus récemment annulent et remplacent les données différentes publiées antérieurement. Les chiffres 2004/2005 ne comportent pas les échanges Erasmus/Socrates des assistants, qui ne sont connus qu'à l'automne. Les données 2003/2004 ont été mises à jour avec ces informations

1.4.2. Echanges d'étudiants dans le cadre du programme ERASMUS / SOCRATES, de 1995/96 à 2004/2005



Etudiants accueillis à l'Université de Genève

Etudiants partis de l'Université de Genève

Pays	Etudiants accueillis à l'Université de Genève										Etudiants partis de l'Université de Genève									
	95/96	96/97	97/98	98/99	99/00	00/01	01/02	02/03	03/04	04/05	95/96	96/97	97/98	98/99	99/00	00/01	01/02	02/03	03/04	04/05
Allemagne	15	25	22	23	32	32	37	44	59	67	24	21	17	32	39	41	30	40	46	47
Autriche	2	3	5	12	9	7	6	6	7	8	1	3	8	12	8	5	3	10	11	11
Belgique	14	10	13	14	13	13	14	17	19	18	12	7	7	15	10	6	5	6	7	5
Danemark	2		1			1	1	1	1	2						2	1			2
Espagne	30	31	30	40	50	56	56	57	58	53	10	11	15	18	33	32	44	45	66	54
Finlande	1		3	3	3	3	5	4	3	5					2					
France	15	9	15	24	23	22	30	21	15	29	21	12	13	17	17	15	12	12	16	12
Grèce	6	2	2	4	2	2	4	2	2	3		1		1	2	1				4
Hongrie									3	3										
Irlande	4	3	3	1	4	3			3	2	7	7	6	6	6	2	2	5	2	2
Italie	33	12	32	28	24	25	25	21	27	37	11	9	20	5	21	12	9	14	14	20
Norvège	1			1					2										1	1
Pays-Bas	2	7	3	1	1	2	3	4	4	7	3		7	5	4	5	3	4	2	5
Pologne									2	2										
Portugal		1	3	2	1	3	3	2	1	3	2	1	1	1				1	1	2
Roumanie									1	2										
Royaume-Uni	20	26	39	27	12	17	22	8	13	13	28	32	33	35	31	20	17	26	18	27
Suède	1	1	5	4	5	4	2	4	6	4				2	1	2	2	3	2	5
Rép. Tchèque									2	2									1	1
Total	146	130	176	184	179	190	208	191	228	260	119	104	127	148	171	144	130	167	187	198
<i>dont femmes</i>				<i>129</i>	<i>134</i>	<i>140</i>	<i>150</i>	<i>136</i>	<i>154</i>	<i>179</i>								<i>122</i>	<i>117</i>	<i>127</i>
<i>dont hommes</i>				<i>55</i>	<i>45</i>	<i>50</i>	<i>58</i>	<i>55</i>	<i>74</i>	<i>81</i>								<i>45</i>	<i>70</i>	<i>71</i>

1.4.3.1. Echanges d'étudiants dans le cadre du Programme de mobilité suisse, par universités, de 1995/96 à 2004/05



Etudiants accueillis à l'Université de Genève

Etudiants partis de l'Université de Genève

Université	Etudiants accueillis à l'Université de Genève										Etudiants partis de l'Université de Genève									
	95/96	96/97	97/98	98/99	99/00	00/01	01/02	02/03	03/04	04/05	95/96	96/97	97/98	98/99	99/00	00/01	01/02	02/03	03/04	04/05
Bâle	21	7	5	6	4	11	10	4	8	3	3	2	7	7	9	3		1	1	0
Berne	15	22	15	14	15	20	18	7	10	7		2	8	3	10	29	14	7	9	7
Fribourg	4	3	1	2	5	4	4	6	3	3								1	1	3
Lausanne		1	2	2	1		1	1					4		1	1			0	0
EPFL				3			1			1									1	0
Lucerne										9									0	1
Suisse italienne					4	3	3	2	1										0	0
Neuchâtel		2			2	2	2		1				1		1				1	0
St Gall	30	34	33	33	10	12	16	25	24	25	2		1	1	7	1	1	1	1	1
Zürich	38	17	27	20	24	29	25	29	26	26	8	2	6	8	12	11	23	4	19	13
EPFZ			1	1		1		1	1					1				1	3	1
Total	108	86	84	81	65	82	80	75	74	74	13	6	27	20	40	45	38	15	36	26
<i>dont femmes</i>	37	32	24	35	29	33	43	31	36	37	1	4	13	15	17	26	20	9	20	19
<i>dont hommes</i>	71	56	60	46	36	49	37	44	38	37	12	2	14	5	23	19	18	6	16	7

1.4.3.2. Echanges d'étudiants dans le cadre du Programme de mobilité suisse, par Facultés, de 1995/96 à 2004/05



Etudiants accueillis à l'Université de Genève

Etudiants partis de l'Université de Genève

Faculté	Etudiants accueillis à l'Université de Genève										Etudiants partis de l'Université de Genève									
	95/96	96/97	97/98	98/99	99/00	00/01	01/02	02/03	03/04	04/05	95/96	96/97	97/98	98/99	99/00	00/01	01/02	02/03	03/04	04/05
Sciences	3	4	1	2	3	2		1	2					1	2	2	1	1	4	4
Médecine	9	2	3	1				1	1		5	1	1							
Lettres	22	15	10	10	15	20	13	10	12	8	5	2	1	1	4	5		3	1	1
SES	36	46	47	40	26	31	38	39	39	24	3	3	5		10	4	2	1	2	3
Droit	38	16	21	24	20	26	25	23	19	40			18	18	24	32	33	10	27	15
Théologie		1																		
FPSE		4	2	1	1	3	3	1		1						1	2			2
Institut d'Architecture				3			1			1									1	1
ETI													2			1				
Instit. Hautes Etudes Internat.									1										1	
Total	108	88	84	81	65	82	80	75	74	74	13	6	27	20	40	45	38	15	36	26
<i>dont femmes</i>	<i>37</i>	<i>32</i>	<i>24</i>	<i>35</i>	<i>29</i>	<i>33</i>	<i>43</i>	<i>31</i>	<i>36</i>	<i>37</i>	<i>1</i>	<i>4</i>	<i>13</i>	<i>15</i>	<i>17</i>	<i>26</i>	<i>20</i>	<i>9</i>	<i>20</i>	<i>19</i>
<i>dont hommes</i>	<i>71</i>	<i>56</i>	<i>60</i>	<i>46</i>	<i>36</i>	<i>49</i>	<i>37</i>	<i>44</i>	<i>38</i>	<i>37</i>	<i>12</i>	<i>2</i>	<i>14</i>	<i>5</i>	<i>23</i>	<i>19</i>	<i>18</i>	<i>6</i>	<i>16</i>	<i>7</i>

1.5.1 Corps académique, total de l'Université (détail par Faculté, Ecoles et Institut, voir pages suivantes)

Etat au 31 décembre 2004



	rémunéré sur Fonds DIP			toutes sources de rémunération confondues		
	Nb de postes	Nb de pers.	Nb de femmes	Nb de postes	Nb de pers.	Nb de femmes
Professeur ordinaire	271.60	295	35	279.40	305	35
Professeur d'école	9.60	11	3	9.60	11	3
Professeur adjoint	64.50	85	15	88.50	111	21
Professeur associé	3.68	19	1	6.06	33	1
Professeur titulaire	34.25	42	9	34.75	43	9
Professeur suppléant	7.58	26	1	8.50	27	1
Professeur invité	1.20	3	1	2.60	6	2
Chargé de cours	23.93	111	29	27.31	138	33
Suppléant chargé de cours	16.08	68	22	18.82	76	24
Total corps professoral	432.43	660	116	475.54	750	129
Maître d'ens et de rech (mer)	109.00	112	20	110.00	113	20
Suppléant mer	16.40	19	5	30.10	37	10
Chef de clinique scientifique	15.40	18	7	20.10	25	13
Chargé d'enseignement (cc)	124.70	252	124	128.83	271	128
Suppléant chargé d'enseignement	28.02	108	45	32.28	115	47
Maître assistant	156.90	176	81	212.70	236	105
Assistant	777.10	958	455	1'314.00	1'552	705
Moniteur	37.30	195	108	37.30	195	108
Total Coll. de l'ens. et de la rech.	1'264.81	1'838	845	1'885.30	2'544	1'136
Total corps académique	1'697.24	2'498	961	2'360.84	3'294	1'265

**1.5.2 Corps académique, par Facultés, Ecoles et Institut de l'Université, rémunéré sur Fonds DIP
Etat au 31 décembre 2004**



	Aut.universit./Adm.centrale/ Centres interfacultaires			Sciences			Médecine			Lettres			Sciences économiques et sociales			Droit		
	Nb de postes	Nb de pers.	Nb de femmes	Nb de postes	Nb de pers.	Nb de femmes	Nb de postes	Nb de pers.	Nb de femmes	Nb de postes	Nb de pers.	Nb de femmes	Nb de postes	Nb de pers.	Nb de femmes	Nb de postes	Nb de pers.	Nb de femmes
Professeur ordinaire	4.40	2	2	73.50	75	3	39.30	58	4	44.00	44	4	50.05	52	7	30.85	34	9
Professeur d'école	0.00	0	0	0.00	0	0	0.00	0	0	0.00	0	0	0.00	0	0	0.00	0	0
Professeur adjoint	0.00	0	0	12.00	12	0	30.00	51	8	5.00	5	2	3.00	3	0	1.00	1	0
Professeur associé	0.00	0	0	1.38	6	0	1.23	9	0	0.50	1	0	0.13	1	0	0.13	1	0
Professeur titulaire	2.00	2	1	10.19	11	1	8.27	13	1	3.29	4	0	3.42	4	2	1.00	1	0
Professeur suppléant	0.00	0	0	0.46	2	0	0.00	0	0	2.50	9	0	2.08	8	0	0.38	2	0
Professeur invité	0.00	0	0	0.60	2	1	0.00	0	0	0.00	0	0	0.00	0	0	0.00	0	0
Chargé de cours	0.00	0	0	4.62	33	5	1.80	14	1	8.53	29	11	2.03	11	1	1.13	4	0
Suppléant chargé de cours	0.25	1	0	1.16	4	2	0.25	1	0	4.65	16	6	5.64	27	8	1.38	6	1
Total corps professoral	6.65	5	3	103.91	145	12	80.84	146	14	68.47	108	23	66.35	106	18	35.85	49	10
Maître d'ens et de rech (mer)	1.00	2	1	53.50	53	3	18.70	19	2	11.00	11	4	6.70	8	1	0.00	0	0
Suppléant mer	0.00	0	0	2.00	2	0	6.40	7	2	1.00	1	0	4.00	6	1	0.00	0	0
Chef de clinique scientifique	0.00	0	0	0.00	0	0	15.40	18	7	0.00	0	0	0.00	0	0	0.00	0	0
Chargé d'enseignement (cc)	0.00	0	0	9.08	15	6	18.70	56	15	32.62	52	30	6.24	12	4	3.67	7	4
Suppléant chargé d'ens	0.00	0	0	0.95	4	0	5.60	45	10	7.26	23	15	0.90	3	2	1.30	3	1
Maître assistant	5.00	6	4	46.30	49	13	47.70	59	27	24.60	26	20	11.70	13	8	1.50	2	0
Assistant	7.40	10	5	285.90	339	125	115.30	151	75	66.20	75	41	103.30	129	47	74.30	94	48
Moniteur	1.60	7	3	7.90	56	22	4.70	35	16	7.80	43	30	4.90	12	8	0.20	2	1
Total Coll de l'ens. et de la rech.	15.00	25	13	405.63	518	169	232.5	390	154	150.5	231	140	137.7	183	71	81.0	108	54
Total corps académique	21.65	30	16	509.54	663	181	313.34	536	168	218.94	339	163	204.08	289	89	116.82	157	64

**1.5.2 Corps académique, par Facultés, Ecoles et Institut de l'Université, rémunéré sur Fonds DIP
Etat au 31 décembre 2004**



	Théologie			Psychologie et Sciences de l'éducation			Institut d'architecture			Ecole de traduction et d'interprétation			Ecole de langue et civ. françaises		
	Nb de postes	Nb de pers.	Nb de femmes	Nb de postes	Nb de pers.	Nb de femmes	Nb de postes	Nb de pers.	Nb de femmes	Nb de postes	Nb de pers.	Nb de femmes	Nb de postes	Nb de pers.	Nb de femmes
Professeur ordinaire	0.00	0	0	26.70	27	6	2.80	3	0	0.00	0	0	0.00	0	0
Professeur d'école	0.00	0	0	0.00	0	0	0.00	0	0	9.60	11	3	0.00	0	0
Professeur adjoint	0.00	0	0	11.00	10	5	2.50	3	0	0.00	0	0	0.00	0	0
Professeur associé	0.00	0	0	0.33	1	1	0.00	0	0	0.00	0	0	0.00	0	0
Professeur titulaire	0.00	0	0	4.00	4	3	0.00	0	0	2.08	3	1	0.00	0	0
Professeur suppléant	0.33	1	0	1.63	4	1	0.00	0	0	0.20	0	0	0.00	0	0
Professeur invité	0.00	0	0	0.00	0	0	0.60	1	0	0.00	0	0	0.00	0	0
Chargé de cours	0.00	0	0	3.71	13	10	2.12	7	1	0.00	0	0	0.00	0	0
Suppléant chargé de cours	0.00	0	0	2.13	9	5	0.63	4	0	0.00	0	0	0.00	0	0
Total corps professoral	0.33	1	0	49.50	68	31	8.64	18	1	11.88	14	4	0.00	0	0
Maître d'ens et de rech (mer)	0.00	0	0	14.00	14	7	2.10	3	1	2.00	2	1	0.00	0	0
Suppléant mer	0.00	0	0	3.00	3	2	0.00	0	0	0.00	0	0	0.00	0	0
Chef de clinique scientifique	0.00	0	0	0.00	0	0	0.00	0	0	0.00	0	0	0.00	0	0
Chargé d'enseignement (cc)	0.00	0	0	28.23	40	23	5.17	10	5	21.00	60	37	11.50	13	8
Suppléant chargé d'ens	0.00	0	0	4.27	8	5	3.75	9	2	4.00	13	10	2.00	6	6
Maître assistant	0.00	0	0	17.30	18	9	1.80	2	0	1.00	1	0	0.00	0	0
Assistant	2.00	2	1	102.40	127	92	7.80	14	6	12.50	17	15	0.00	0	0
Moniteur	0.00	0	0	6.20	26	21	0.80	2	0	3.20	12	7	0.00	0	0
Total Coll de l'ens. et de la rech.	2.00	2	1	175.40	236	159	21.42	40	14	43.70	105	70	0.00	0	0
Total corps académique	2.33	3	1	224.90	304	190	30.06	58	15	55.58	119	74	0.00	0	0

**1.5.3 Corps académique, par Facultés, Ecoles et Institut de l'Université, toutes sources de rémunération confondues
Etat au 31 décembre 2004**



	Aut.universit./Adm.centrale/ Centres interfacultaires			Sciences			Médecine			Lettres			Sciences économiques et sociales			Droit		
	Nb de postes	Nb de pers.	Nb de femmes	Nb de postes	Nb de pers.	Nb de femmes	Nb de postes	Nb de pers.	Nb de femmes	Nb de postes	Nb de pers.	Nb de femmes	Nb de postes	Nb de pers.	Nb de femmes	Nb de postes	Nb de pers.	Nb de femmes
Professeur ordinaire	4.40	2	2	73.50	75	3	41.10	62	4	44.00	44	4	50.05	52	7	30.85	34	9
Professeur d'école	0.00	0	0	0.00	0	0	0.00	0	0	0.00	0	0	0.00	0	0	0.00	0	0
Professeur adjoint	0.00	0	0	19.00	18	1	42.90	66	11	7.10	8	4	4.00	4	0	1.00	1	0
Professeur associé	0.00	0	0	1.75	8	0	2.98	21	0	0.50	1	0	0.13	1	0	0.13	1	0
Professeur titulaire	2.00	2	1	10.19	11	1	8.27	13	1	3.79	5	0	3.42	4	2	1.00	1	0
Professeur suppléant	0.00	0	0	0.46	2	0	0.00	0	0	2.75	10	0	2.33	8	0	0.50	2	0
Professeur invité	0.00	0	0	0.60	2	1	1.40	3	1	0.00	0	0	0.00	0	0	0.00	0	0
Chargé de cours	0.00	0	0	4.75	34	5	5.05	40	5	8.53	29	11	2.03	11	1	1.13	4	0
Suppléant chargé de cours	0.79	2	2	1.16	4	2	0.63	3	0	5.40	18	7	6.39	29	8	1.63	7	1
Total corps professoral	7.19	6	5	111.41	154	13	102.3	208	22	72.07	115	26	68.35	109	18	36.23	50	10
Maître d'ens et de rech (mer)	1.00	2	1	53.50	53	3	18.70	19	2	11.00	11	4	6.70	8	1	0.00	0	0
Suppléant mer	0.30	0	0	4.00	4	1	9.70	11	2	4.20	5	2	8.00	11	2	0.00	0	0
Chef de clinique scientifique	0.00	0	0	0.00	0	0	20.10	25	13	0.00	0	0	0.00	0	0	0.00	0	0
Chargé d'enseignement (cc)	0.00	0	0	9.08	15	6	22.58	75	19	32.62	52	30	6.24	12	4	3.67	7	4
Suppléant chargé d'ens.	1.17	1	1	1.03	5	0	6.30	47	10	8.24	24	16	2.23	5	2	1.30	3	1
Maître assistant	5.30	6	4	66.20	70	18	66.70	79	36	24.60	26	20	20.30	22	12	2.50	3	0
Assistant	19.90	25	12	513.50	577	204	305.80	371	182	86.20	97	52	145.90	177	65	85.20	105	53
Moniteur	1.60	7	3	7.90	56	22	4.70	35	16	7.80	43	30	4.90	12	8	0.20	2	1
Total Coll de l'ens. et de la rech.	29.27	41	21	655.22	780	254	454.6	662	280	174.7	258	154	194.3	247	94	92.87	120	59
Total corps académique	36.46	47	26	766.62	934	267	556.89	870	302	246.72	373	180	262.62	356	112	129.09	170	69

**1.5.3 Corps académique, par Facultés, Facultés, Ecoles et Institut, toutes sources de rémunération confondues
Etat au 31 décembre 2004**



	Théologie			Psychologie et Sciences de l'éducation			Institut d'architecture			Ecole de traduction et d'interprétation			Ecole de langue et civ. françaises		
	Nb de postes	Nb de pers.	Nb de femmes	Nb de postes	Nb de pers.	Nb de femmes	Nb de postes	Nb de pers.	Nb de femmes	Nb de postes	Nb de pers.	Nb de femmes	Nb de postes	Nb de pers.	Nb de femmes
Professeur ordinaire	6.00	6	0	26.70	27	6	2.80	3	0	0.00	0	0	0.00	0	0
Professeur d'école	0.00	0	0	0.00	0	0	0.00	0	0	9.60	11	3	0.00	0	0
Professeur adjoint	0.00	0	0	12.00	11	5	2.50	3	0	0.00	0	0	0.00	0	0
Professeur associé	0.25	0	0	0.33	1	1	0.00	0	0	0.00	0	0	0.00	0	0
Professeur titulaire	0.00	0	0	4.00	4	3	0.00	0	0	2.08	3	1	0.00	0	0
Professeur suppléant	0.33	1	0	1.63	4	1	0.00	0	0	0.50	0	0	0.00	0	0
Professeur invité	0.00	0	0	0.00	0	0	0.60	1	0	0.00	0	0	0.00	0	0
Chargé de cours	0.00	0	0	3.71	13	10	2.12	7	1	0.00	0	0	0.00	0	0
Suppléant chargé de cours	0.00	0	0	2.20	9	5	0.63	4	0	0.00	0	0	0.00	0	0
Total corps professoral	6.58	7	0	50.57	69	31	8.64	18	1	12.18	14	4	0.00	0	0
Maître d'ens et de rech (mer)	1.00	1	0	14.00	14	7	2.10	3	1	2.00	2	1	0.00	0	0
Suppléant mer	0.30	1	0	3.60	5	3	0.00	0	0	0.00	0	0	0.00	0	0
Chef de clinique scientifique	0.00	0	0	0.00	0	0	0.00	0	0	0.00	0	0	0.00	0	0
Chargé d'enseignement (cc)	0.25	0	0	28.23	40	23	5.17	10	5	21.00	60	37	0.00	0	0
Suppléant chargé d'ens.	0.00	0	0	4.27	8	5	3.75	9	2	4.00	13	10	0.00	0	0
Maître assistant	1.00	1	0	21.70	24	15	1.80	2	0	2.60	3	0	0.00	0	0
Assistant	10.80	13	7	122.10	150	106	7.80	14	6	16.80	23	18	0.00	0	0
Moniteur	0.00	0	0	6.20	26	21	0.80	2	0	3.20	12	7	0.00	0	0
Total Coll de l'ens. et de la rech.	13.35	16	7	200.10	267	180	21.42	40	14	49.60	113	73	0.00	0	0
Total corps académique	19.93	23	7	250.67	336	211	30.06	58	15	61.78	127	77	0.00	0	0

**1.5.4 Maîtres assistants et assistants, par Facultés, Ecoles, Institut de l'Université, rémunérés par le DIP,
au 31 décembre de chaque année**



	1997		1998		1999		2000	
	Nb de postes	Nb de pers.	Nb de postes	Nb de pers.	Nb de postes	Nb de pers.	Nb de postes	Nb de pers.
Aut.universit./Adm.centrale/ Centres interfacultaires	7.60	11	8.00	11	9.10	14	8.40	15
Sciences	226.40	286	304.70	368	270.00	322	292.50	348
Médecine	136.90	187	135.70	193	138.10	198	137.20	194
Lettres	80.50	96	90.10	106	93.00	110	83.30	95
Sciences économiques et sociales	88.00	117	94.10	126	93.30	124	96.10	126
Droit	59.50	82	56.30	80	60.10	84	56.80	74
Théologie	1.90	2	2.50	3	2.50	3	4.00	5
Psycho. et sc. de l'éducation	97.20	137	97.50	134	99.10	136	107.90	146
Institut d'architecture	8.00	16	8.20	16	12.90	21	13.20	21
Ecole de traduction et d'interprétation	8.00	14	8.30	15	9.60	14	9.10	15
Total Université	714.00	948	805.40	1'052	787.70	1'026	808.50	1'039
	2001		2002		2003		2004	
	Nb de postes	Nb de pers.	Nb de postes	Nb de pers.	Nb de postes	Nb de pers.	Nb de postes	Nb de pers.
Aut.universit./Adm.centrale/ Centres interfacultaires	7.40	10	8.70	11	10.10	15	12.40	16
Sciences	319.80	380	290.60	355	316.80	374	332.20	388
Médecine	143.20	196	159.30	214	157.50	209	163.00	210
Lettres	82.10	96	76.20	90	93.50	105	90.80	101
Sciences économiques et sociales	104.80	127	99.70	132	111.60	140	115.00	142
Droit	58.40	78	60.30	82	67.70	89	75.80	96
Théologie	3.00	4	1.50	2	3.00	3	2.00	2
Psycho. et sc. de l'éducation	101.00	142	99.30	132	105.60	138	119.70	145
Institut d'architecture	8.70	14	10.70	17	12.50	19	9.60	16
Ecole de traduction et d'interprétation	11.10	16	12.10	15	15.50	19	13.50	18
Total Université	839.50	1'063	818.40	1'050	893.80	1'111	934.00	1'134

1.5.5 Maîtres assistants et assistants, par Facultés, Ecoles, Institut de l'Université, toutes sources de rémunération confondues, au 31 décembre de chaque année



	1997		1998		1999		2000	
	Nb de postes	Nb de pers.	Nb de postes	Nb de pers.	Nb de postes	Nb de pers.	Nb de postes	Nb de pers.
Aut.universit./Adm.centrale/ Centres interfacultaires	20.00	28	17.10	25	15.50	24	15.00	26
Sciences	382.60	485	433.00	537	404.40	508	415.80	522
Médecine	314.30	411	327.70	443	318.80	431	313.20	429
Lettres	97.40	122	105.60	128	109.70	133	103.40	124
Sciences économiques et sociales	158.60	206	157.00	203	142.90	183	142.65	182
Droit	63.70	87	60.30	84	62.90	89	63.10	81
Théologie	13.00	15	13.20	16	14.20	17	15.00	18
Psycho. et sc. de l'éducation	114.70	160	116.70	162	115.80	157	129.75	176
Institut d'architecture	10.80	21	8.20	16	13.90	22	15.70	25
Ecole de traduction et d'interprétation	12.50	21	12.80	20	12.40	18	10.70	17
Total Université	1'187.60	1'556	1'251.60	1'634	1'210.50	1'582	1'224.30	1'600
	2001		2002		2003		2004	
	Nb de postes	Nb de pers.	Nb de postes	Nb de pers.	Nb de postes	Nb de pers.	Nb de postes	Nb de pers.
Aut.universit./Adm.centrale/ Centres interfacultaires	16.50	23	21.10	27	20.70	33	25.20	31
Sciences	446.20	562	432.30	556	479.50	609	579.70	647
Médecine	317.60	426	337.30	449	361.00	464	372.50	450
Lettres	104.10	126	99.60	124	107.80	130	110.80	123
Sciences économiques et sociales	159.20	195	156.10	200	165.10	207	166.20	199
Droit	65.80	87	70.50	95	77.00	99	87.70	108
Théologie	15.00	17	12.50	15	10.50	12	11.80	14
Psycho. et sc. de l'éducation	127.30	178	124.30	162	130.60	169	143.80	174
Institut d'architecture	9.70	15	11.50	18	12.50	19	9.60	16
Ecole de traduction et d'interprétation	13.40	19	16.80	23	21.70	27	19.40	26
Total Université	1'274.80	1'648	1'282.00	1'669	1'386.40	1'769	1'526.70	1'788

1.5.6 Corps académique (dont professeurs et maîtres assistants/assistants) et PAT, par sexe, par Facultés, Ecoles, Institut de l'Université, de 1998 à 2004 (au 31 décembre de chaque année)



1.5.6.1 Total Université

Fonds DIP	1998		1999		2000		2001		2002		2003		2004	
	Nb de postes	Nb de pers.	Nb de postes	Nb de pers.	Nb de postes	Nb de pers.	Nb de postes	Nb de pers.	Nb de postes	Nb de pers.	Nb de postes	Nb de pers.	Nb de postes	Nb de pers.
Corps professoral	410.75	620	422.28	646	404.15	618	409.43	632	421.33	653	431.45	670	432.43	660
<i>dont femmes</i>	51.05	87	58.33	99	60.73	103	63.98	112	66.95	114	69.00	114	69.22	116
dont professeurs*	321.20	368	324.15	373	309.05	356	315.00	361	328.20	375	331.50	379	345.70	391
<i>dont femmes</i>	32.80	38	36.95	43	37.45	43	38.95	45	42.15	47	44.35	50	47.15	53
Coll. de l'ens. et de la Rech.	1'131.78	1'693	1'109.20	1'667	1'132.42	1'670	1'154.24	1'723	1'143.35	1'752	1'220.30	1'812	1'264.81	1'838
<i>dont femmes</i>	452.32	694	457.60	708	472.85	719	499.71	759	493.45	774	536.73	819	572.62	845
dont maîtres assistants et assistants	805.40	1'052	787.70	1'026	808.50	1'039	839.50	1'063	818.40	1'050	893.80	1'111	934.00	1'134
<i>dont femmes</i>	340.90	465	344.50	468	358.80	475	387.70	504	371.70	485	408.10	522	433.50	536
Personnel administratif et technique	991.40	1'214	996.55	1'226	1'003.00	1'234	1'009.30	1'249	1'039.45	1'292	1'112.15	1'386	1'158.60	1'439
<i>dont femmes</i>	582.00	770	579.20	770	580.15	775	588.75	792	598.10	808	647.45	878	673.15	906
Total du personnel de l'Université	2'533.93	3'527	2'528.02	3'539	2'539.57	3'522	2'572.97	3'604	2'604.13	3'697	2'763.90	3'868	2'855.84	3'937
<i>dont femmes</i>	1'085.37	1'551	1'095.12	1'577	1'113.73	1'597	1'152.43	1'663	1'158.50	1'696	1'253.18	1'811	1'314.98	1'867

* professeurs ordinaires, d'école, adjoints (catégories I et II du SIUS, OFS)

1.5.6 Corps académique (dont professeurs et maîtres assistants/assistants) et PAT, par sexe, par Facultés, Ecoles, Institut de l'Université, de 1998 à 2004 (au 31 décembre de chaque année)



1.5.6.1 Total Université

Toutes sources de rémunération confondues	1998		1999		2000		2001		2002		2003		2004	
	Nb de postes	Nb de pers.	Nb de postes	Nb de pers.	Nb de postes	Nb de pers.	Nb de postes	Nb de pers.	Nb de postes	Nb de pers.	Nb de postes	Nb de pers.	Nb de postes	Nb de pers.
Corps professoral	433.63	680	445.25	710	443.18	703	451.30	726	469.58	760	480.60	774	475.54	750
<i>dont femmes</i>	54.88	94	60.95	103	67.98	114	70.83	124	76.03	129	78.60	127	77.74	129
dont professeurs*	330.80	379	333.75	384	328.55	379	340.40	390	352.70	401	363.20	414	377.50	427
<i>dont femmes</i>	33.80	39	37.95	44	40.45	46	42.45	48	46.65	51	50.65	56	52.95	59
Coll. de l'ens. et de la Rech. <i>dont femmes</i>	1'635.45	2'363	1'598.97	2'330	1'601.29	2'321	1'635.57	2'383	1'652.05	2'444	1'756.27	2'544	1'885.30	2'544
<i>dont femmes</i>	645.22	960	660.93	987	661.83	983	696.95	1'025	713.79	1'066	767.09	1'128	827.58	1'136
dont maîtres assistants et assistants <i>dont femmes</i>	1'251.60	1'634	1'210.50	1'582	1'224.30	1'600	1'274.80	1'648	1'282.00	1'669	1'386.40	1'769	1'526.70	1'788
<i>dont femmes</i>	516.00	707	525.60	713	532.65	713	571.70	750	576.70	755	621.70	806	677.20	810
Personnel administratif et technique <i>dont femmes</i>	1'276.05	1'600	1'309.90	1'653	1'324.33	1'664	1'339.95	1'699	1'369.83	1'745	1'393.58	1'766	1'444.18	1'812
<i>dont femmes</i>	753.95	1'024	776.30	1'056	772.03	1'049	785.55	1'075	789.35	1'084	800.30	1'098	826.80	1'127
Total du personnel de l'Université <i>dont femmes</i>	3'345.12	4'643	3'354.12	4'693	3'368.79	4'688	3'426.82	4'808	3'491.45	4'949	3'630.45	5'084	3'805.01	5'106
<i>dont femmes</i>	1'454.04	2'078	1'498.18	2'146	1'501.83	2'146	1'553.33	2'224	1'579.16	2'279	1'645.99	2'353	1'732.11	2'392

* professeurs ordinaires, d'école, adjoints (catégories I et II du SIUS, OFS)

1.5.6 Corps académique (dont professeurs et maîtres assistants/assistants) et PAT, par sexe, par Facultés, Ecoles, Institut de l'Université, de 1998 à 2004 (au 31 décembre de chaque année)



1.5.6.2 Autorités universitaires, administrative et centres interfacultaires

Fonds DIP	1998		1999		2000		2001		2002		2003		2004	
	Nb de postes	Nb de pers.	Nb de postes	Nb de pers.	Nb de postes	Nb de pers.	Nb de postes	Nb de pers.	Nb de postes	Nb de pers.	Nb de postes	Nb de pers.	Nb de postes	Nb de pers.
Corps professoral	8.93	10	7.00	7	7.00	7	7.00	7	6.00	6	6.40	7	6.65	5
<i>dont femmes</i>	3.80	4	2.00	2	2.00	2	2.00	2	2.00	2	4.00	4	4.00	3
dont professeurs*	7.80	8	6.00	6	6.00	6	6.00	6	5.00	5	4.40	5	4.40	2
<i>dont femmes</i>	2.80	3	1.00	1	1.00	1	1.00	1	1.00	1	3.00	3	3.00	2
Coll. de l'ens. et de la Rech.	16.35	25	14.60	25	14.30	29	10.90	20	12.90	23	12.00	23	15.00	25
<i>dont femmes</i>	2.40	3	2.00	3	5.00	11	4.80	9	5.20	11	6.40	11	8.10	13
dont maîtres assistants et assistants	8.00	11	9.10	14	8.40	15	7.40	10	8.70	11	10.10	15	12.40	16
<i>dont femmes</i>	1.90	2	1.50	2	2.50	4	3.50	4	3.00	4	5.50	8	6.80	9
Personnel administratif et technique	202.45	232	195.80	225	213.00	245	219.15	252	227.50	267	282.10	330	292.70	340
<i>dont femmes</i>	103.00	127	96.70	118	102.55	128	103.60	129	109.00	140	142.10	184	146.80	188
Total du personnel	227.73	267	217.40	257	234.30	281	237.05	279	246.40	296	300.50	360	314.35	370
UNACI <i>dont femmes</i>	109.20	134	100.70	123	109.55	141	110.40	140	116.20	153	152.50	199	158.90	204

* professeurs ordinaires, d'école, adjoints (catégories I et II du SIUS, OFS)

1.5.6 Corps académique (dont professeurs et maîtres assistants/assistants) et PAT, par sexe, par Facultés, Ecoles, Institut de l'Université, de 1998 à 2004 (au 31 décembre de chaque année)



1.5.6.2 Autorités universitaires, administrative et centres interfacultaires

Toutes sources de rémunération confondues	1998		1999		2000		2001		2002		2003		2004	
	Nb de postes	Nb de pers.	Nb de postes	Nb de pers.	Nb de postes	Nb de pers.	Nb de postes	Nb de pers.	Nb de postes	Nb de pers.	Nb de postes	Nb de pers.	Nb de postes	Nb de pers.
Corps professoral	9.18	11	7.50	9	7.00	7	7.25	8	6.25	7	6.78	8	7.19	6
<i>dont femmes</i>	3.80	4	2.00	2	2.00	2	2.00	2	2.25	3	4.00	4	4.42	4
dont professeurs*	7.80	8	6.00	6	6.00	6	6.00	6	5.00	5	4.40	5	4.40	2
<i>dont femmes</i>	2.80	3	1.00	1	1.00	1	1.00	1	1.00	1	3.00	3	3.00	2
Coll. de l'ens. et de la Rech. <i>dont femmes</i>	26.12	40	22.48	39	21.10	41	21.43	37	25.60	40	23.40	45	29.27	41
<i>dont femmes</i>	6.37	10	5.48	10	8.20	17	9.57	16	10.50	18	9.93	19	16.10	21
dont maîtres assistants et assistants <i>dont femmes</i>	17.10	25	15.50	24	15.00	26	16.50	23	21.10	27	20.70	33	25.20	31
<i>dont femmes</i>	5.20	8	4.40	7	5.70	10	7.80	10	8.00	10	8.40	13	13.50	16
Personnel administratif et technique <i>dont femmes</i>	256.20	301	267.60	319	278.25	334	282.95	343	284.90	350	318.75	385	325.95	387
<i>dont femmes</i>	129.70	165	136.70	174	137.15	179	138.45	183	140.80	189	157.95	210	160.65	213
Total du personnel de l'Université <i>dont femmes</i>	291.49	352	297.58	367	306.35	382	311.63	388	316.75	397	348.93	438	362.41	434
<i>dont femmes</i>	139.87	179	144.18	186	147.35	198	150.02	201	153.55	210	171.88	233	181.17	238

* professeurs ordinaires, d'école, adjoints (catégories I et II du SIUS, OFS)

1.5.6 Corps académique (dont professeurs et maîtres assistants/assistants) et PAT, par sexe, par Facultés, Ecoles, Institut de l'Université, de 1998 à 2004 (au 31 décembre de chaque année)



1.5.6.3 Faculté des Sciences

Fonds DIP	1998		1999		2000		2001		2002		2003		2004	
	Nb de postes	Nb de pers.	Nb de postes	Nb de pers.	Nb de postes	Nb de pers.	Nb de postes	Nb de pers.	Nb de postes	Nb de pers.	Nb de postes	Nb de pers.	Nb de postes	Nb de pers.
Corps professoral	103.98	150	100.20	148	99.15	145	101.53	147	102.00	151	104.28	150	103.91	145
<i>dont femmes</i>	6.50	13	5.50	12	5.50	11	6.63	13	7.40	14	6.40	12	5.70	12
dont professeurs*	81.00	82	78.00	79	74.00	75	79.20	81	79.20	81	82.20	84	85.50	87
<i>dont femmes</i>	3.00	3	3.00	3	3.00	3	4.00	4	4.00	4	3.00	3	3.00	3
Coll. de l'ens. et de la Rech.	372.48	490	336.08	441	360.27	456	384.93	494	362.22	495	388.38	505	405.63	518
<i>dont femmes</i>	103.13	146	96.05	140	107.13	143	118.83	157	99.85	144	108.13	147	124.00	169
dont maîtres assistants et assistants	304.70	368	270.00	322	292.50	348	319.80	380	290.60	355	316.80	374	332.20	388
<i>dont femmes</i>	92.70	120	87.80	113	100.00	124	112.10	138	90.10	112	97.50	122	112.60	138
Personnel administratif et technique	297.20	358	297.50	355	286.90	342	281.70	337	286.20	345	288.75	350	304.35	367
<i>dont femmes</i>	134.25	185	132.65	180	124.75	170	127.15	174	127.80	176	134.85	184	143.00	191
Total du personnel	773.66	998	733.78	944	746.32	943	768.16	978	750.42	991	781.41	1'005	813.89	1'030
Sciences <i>dont femmes</i>	243.88	344	234.20	332	237.38	324	252.61	344	235.05	334	249.38	343	272.70	372

* professeurs ordinaires, d'école, adjoints (catégories I et II du SIUS, OFS)

1.5.6 Corps académique (dont professeurs et maîtres assistants/assistants) et PAT, par sexe, par Facultés, Ecoles, Institut de l'Université, de 1998 à 2004 (au 31 décembre de chaque année)



1.5.6.3 Faculté des Sciences

Toutes sources de rémunération confondues	1998		1999		2000		2001		2002		2003		2004	
	Nb de postes	Nb de pers.	Nb de postes	Nb de pers.	Nb de postes	Nb de pers.	Nb de postes	Nb de pers.	Nb de postes	Nb de pers.	Nb de postes	Nb de pers.	Nb de postes	Nb de pers.
Corps professoral	106.45	157	100.95	151	102.15	152	105.28	154	108.00	161	111.78	160	111.41	154
<i>dont femmes</i>	6.63	14	5.50	12	6.00	13	6.88	14	7.65	15	7.40	13	6.70	13
dont professeurs*	81.00	82	78.00	79	75.00	76	82.20	84	83.20	85	89.20	91	92.50	93
<i>dont femmes</i>	3.00	3	3.00	3	3.00	3	4.00	4	4.00	4	4.00	4	4.00	4
Coll. de l'ens. et de la Rech. <i>dont femmes</i>	509.07	669	477.95	637	489.97	638	512.42	678	508.67	703	554.83	746	655.22	780
<i>dont femmes</i>	141.13	198	140.72	201	143.63	193	156.73	213	150.05	218	159.33	222	205.00	254
dont maîtres assistants et assistants <i>dont femmes</i>	433.00	537	404.40	508	415.80	522	446.20	562	432.30	556	479.50	609	579.70	647
<i>dont femmes</i>	127.30	169	129.80	171	135.00	173	150.00	194	138.30	184	146.70	195	192.60	222
Personnel administratif et technique <i>dont femmes</i>	360.05	431	356.50	426	347.05	412	349.90	418	368.60	440	378.05	452	401.90	481
<i>dont femmes</i>	153.85	214	152.55	210	143.60	198	149.10	205	150.85	207	158.00	215	171.60	232
Total du personnel	975.57	1'257	935.40	1'214	939.17	1'202	967.59	1'250	985.27	1'304	1'044.66	1'358	1'168.52	1'415
Sciences <i>dont femmes</i>	301.61	426	298.77	423	293.23	404	312.71	432	308.55	440	324.73	450	383.30	499

* professeurs ordinaires, d'école, adjoints (catégories I et II du SIUS, OFS)

1.5.6 Corps académique (dont professeurs et maîtres assistants/assistants) et PAT, par sexe, par Facultés, Ecoles, Institut de l'Université, de 1998 à 2004 (au 31 décembre de chaque année)



1.5.6.4 Faculté de Médecine

Fonds DIP	1998		1999		2000		2001		2002		2003		2004	
	Nb de postes	Nb de pers.	Nb de postes	Nb de pers.	Nb de postes	Nb de pers.	Nb de postes	Nb de pers.	Nb de postes	Nb de pers.	Nb de postes	Nb de pers.	Nb de postes	Nb de pers.
Corps professoral	70.90	132	73.70	136	71.13	131	69.75	126	76.60	140	78.23	142	80.84	146
<i>dont femmes</i>	4.78	8	4.90	9	4.90	9	5.03	10	4.78	9	5.48	11	8.50	14
dont professeurs*	59.40	94	60.60	96	59.40	96	58.20	92	65.70	103	66.10	104	69.30	109
<i>dont femmes</i>	3.40	5	3.40	5	3.40	5	3.40	5	4.40	6	4.10	7	7.40	12
Coll. de l'ens. et de la Rech. <i>dont femmes</i>	205.40	326	210.56	349	205.93	340	211.68	351	233.06	391	227.40	385	232.49	390
<i>dont femmes</i>	71.72	108	75.47	119	74.95	117	82.95	125	99.62	151	99.67	158	106.03	154
dont maîtres assistants et assistants <i>dont femmes</i>	135.70	193	138.10	198	137.20	194	143.20	196	159.30	214	157.50	209	163.00	210
<i>dont femmes</i>	56.60	81	57.20	83	59.50	84	65.60	89	79.30	105	77.80	102	82.60	102
Personnel administratif et technique <i>dont femmes</i>	319.05	393	323.85	403	322.70	403	328.55	419	338.90	429	349.45	446	356.15	451
<i>dont femmes</i>	209.85	276	210.85	281	213.00	285	223.70	306	225.15	304	231.95	317	233.15	315
Total du personnel	595.35	851	608.11	888	599.75	874	609.98	896	648.56	960	655.07	973	669.49	987
Médecine <i>dont femmes</i>	286.34	392	291.22	409	292.85	411	311.67	441	329.54	464	337.09	486	347.68	483

* professeurs ordinaires, d'école, adjoints (catégories I et II du SIUS, OFS)

1.5.6 Corps académique (dont professeurs et maîtres assistants/assistants) et PAT, par sexe, par Facultés, Ecoles, Institut de l'Université, de 1998 à 2004 (au 31 décembre de chaque année)



1.5.6.4 Faculté de Médecine

Toutes sources de rémunération confondues	1998		1999		2000		2001		2002		2003		2004	
	Nb de postes	Nb de pers.	Nb de postes	Nb de pers.	Nb de postes	Nb de pers.	Nb de postes	Nb de pers.	Nb de postes	Nb de pers.	Nb de postes	Nb de pers.	Nb de postes	Nb de pers.
Corps professoral	78.58	166	83.03	177	92.63	187	92.58	192	101.98	212	102.65	209	102.32	208
<i>dont femmes</i>	5.03	10	5.15	11	8.03	14	8.10	17	10.70	20	11.28	21	12.80	22
dont professeurs*	62.00	98	63.20	100	69.90	110	72.10	110	77.70	117	81.20	122	84.00	128
<i>dont femmes</i>	3.40	5	3.40	5	4.40	6	5.40	7	7.40	9	7.90	11	10.20	15
Coll. de l'ens. et de la Rech. <i>dont femmes</i>	431.08	630	431.87	644	414.92	630	415.44	633	436.12	671	454.06	682	454.57	662
<i>dont femmes</i>	179.56	255	183.45	261	173.83	249	180.00	252	196.96	278	210.63	298	213.18	280
dont maîtres assistants et assistants <i>dont femmes</i>	327.70	443	318.80	431	313.20	429	317.60	426	337.30	449	361.00	464	372.50	450
<i>dont femmes</i>	156.10	217	154.30	210	149.60	203	154.50	203	167.10	219	179.30	228	184.10	218
Personnel administratif et technique <i>dont femmes</i>	463.80	599	480.35	622	487.15	629	494.75	644	495.40	647	477.55	622	484.45	623
<i>dont femmes</i>	323.35	441	333.35	455	336.45	458	351.35	482	344.65	472	328.50	450	326.50	441
Total du personnel	973.45	1'395	995.25	1'443	994.70	1'446	1'002.76	1'469	1'033.50	1'530	1'034.26	1'513	1'041.34	1'493
Médecine <i>dont femmes</i>	507.94	706	521.95	727	518.31	721	539.45	751	552.31	770	550.41	769	552.48	743

* professeurs ordinaires, d'école, adjoints (catégories I et II du SIUS, OFS)

1.5.6 Corps académique (dont professeurs et maîtres assistants/assistants) et PAT, par sexe, par Facultés, Ecoles, Institut de l'Université, de 1998 à 2004 (au 31 décembre de chaque année)



1.5.6.5 Faculté des Lettres

Fonds DIP	1998		1999		2000		2001		2002		2003		2004	
	Nb de postes	Nb de pers.	Nb de postes	Nb de pers.	Nb de postes	Nb de pers.	Nb de postes	Nb de pers.	Nb de postes	Nb de pers.	Nb de postes	Nb de pers.	Nb de postes	Nb de pers.
Corps professoral	66.28	98	67.35	102	61.05	99	64.55	106	68.55	108	70.88	113	68.47	108
<i>dont femmes</i>	7.38	15	7.75	16	8.75	19	9.50	23	10.13	22	11.38	23	11.09	23
dont professeurs*	48.50	49	48.70	49	41.50	41	43.25	43	48.25	48	47.25	47	49.00	49
<i>dont femmes</i>	3.00	3	3.00	3	3.00	3	3.00	3	3.00	3	5.00	5	6.00	6
Coll. de l'ens. et de la Rech.	137.29	213	142.64	222	136.64	211	134.00	211	123.05	204	142.69	218	150.47	231
<i>dont femmes</i>	70.74	111	78.45	120	75.42	115	78.63	123	71.62	119	84.13	136	88.55	140
dont maîtres assistants et assistants	90.10	106	93.00	110	83.30	95	82.10	96	76.20	90	93.50	105	90.80	101
<i>dont femmes</i>	50.30	61	56.20	66	51.50	57	54.50	64	48.40	56	58.00	66	54.50	61
Personnel administratif et technique	41.80	55	42.65	57	42.40	57	42.65	58	42.40	59	44.45	62	49.40	70
<i>dont femmes</i>	36.30	48	36.15	49	35.65	49	34.40	48	33.90	49	34.20	50	38.05	57
Total du personnel	245.36	366	252.64	381	240.09	367	241.20	375	234.00	371	258.01	393	268.34	409
Lettres <i>dont femmes</i>	114.41	174	122.35	185	119.82	183	122.53	194	115.64	190	129.71	209	137.69	220

* professeurs ordinaires, d'école, adjoints (catégories I et II du SIUS, OFS)

1.5.6 Corps académique (dont professeurs et maîtres assistants/assistants) et PAT, par sexe, par Facultés, Ecoles, Institut de l'Université, de 1998 à 2004 (au 31 décembre de chaque année)



1.5.6.5 Faculté des Lettres

Toutes sources de rémunération confondues	1998		1999		2000		2001		2002		2003		2004	
	Nb de postes	Nb de pers.	Nb de postes	Nb de pers.	Nb de postes	Nb de pers.	Nb de postes	Nb de pers.	Nb de postes	Nb de pers.	Nb de postes	Nb de pers.	Nb de postes	Nb de pers.
Corps professoral	67.80	102	69.75	107	63.25	105	66.50	111	71.48	113	73.98	120	72.07	115
<i>dont femmes</i>	7.63	16	8.13	17	9.38	21	10.13	25	11.38	24	12.88	25	13.59	26
dont professeurs*	48.50	49	48.70	49	41.50	41	43.25	43	49.25	49	48.35	49	51.10	52
<i>dont femmes</i>	3.00	3	3.00	3	3.00	3	3.00	3	4.00	4	6.00	6	8.00	8
Coll. de l'ens. et de la Rech. <i>dont femmes</i>	153.79	236	161.00	248	159.65	245	159.67	244	150.22	243	159.80	248	174.65	258
<i>dont femmes</i>	75.64	117	85.13	130	85.73	131	90.13	138	85.62	140	93.57	153	101.02	154
dont maîtres assistants et assistants <i>dont femmes</i>	105.60	128	109.70	133	103.40	124	104.10	126	99.60	124	107.80	130	110.80	123
<i>dont femmes</i>	54.20	66	61.80	75	60.40	71	64.00	77	61.30	75	65.70	80	64.70	72
Personnel administratif et technique <i>dont femmes</i>	45.05	58	45.90	61	48.75	66	48.00	65	46.75	67	47.10	67	51.70	73
<i>dont femmes</i>	37.80	49	37.65	51	36.95	51	36.10	50	36.35	53	35.60	53	39.45	59
Total du personnel	266.64	396	276.65	416	271.65	416	274.17	420	268.44	423	280.88	435	298.42	446
Lettres <i>dont femmes</i>	121.06	182	130.91	198	132.06	203	136.36	213	133.34	217	142.04	231	154.05	239

* professeurs ordinaires, d'école, adjoints (catégories I et II du SIUS, OFS)

1.5.6 Corps académique (dont professeurs et maîtres assistants/assistants) et PAT, par sexe, par Facultés, Ecoles, Institut de l'Université, de 1998 à 2004 (au 31 décembre de chaque année)



1.5.6.6 Faculté des Sciences économiques et sociales

Fonds DIP	1998		1999		2000		2001		2002		2003		2004	
	Nb de postes	Nb de pers.	Nb de postes	Nb de pers.	Nb de postes	Nb de pers.	Nb de postes	Nb de pers.	Nb de postes	Nb de pers.	Nb de postes	Nb de pers.	Nb de postes	Nb de pers.
Corps professoral	61.33	95	67.05	106	63.50	97	64.50	103	65.80	100	68.18	112	66.35	106
<i>dont femmes</i>	8.25	16	10.25	17	10.75	17	13.00	22	12.25					
dont professeurs*	49.70	53	51.05	55	49.80	52	50.00	53	53.30	56	51.30	53	53.05	55
<i>dont femmes</i>	7.00	8	8.00	9	8.50	9	9.00	10	9.00	10	7.50	8	6.50	7
Coll. de l'ens. et de la Rech.	114.45	161	112.75	156	116.63	158	125.60	164	121.87	173	137.07	187	137.73	183
<i>dont femmes</i>	43.47	62	38.97	57	39.67	54	49.77	67	42.03	62	50.97	71	52.42	71
dont maîtres assistants et assistants	94.10	126	93.30	124	96.10	126	104.80	127	99.70	132	111.60	140	115.00	142
<i>dont femmes</i>	38.20	54	33.70	48	31.20	42	42.10	51	35.80	50	43.50	56	44.80	55
Personnel administratif et technique	34.55	47	36.80	51	37.30	51	38.05	51	39.15	52	40.65	55	40.15	54
<i>dont femmes</i>	28.05	38	28.80	40	28.50	38	28.75	38	29.95	39	30.95	41	33.45	44
Total du personnel	210.33	303	216.60	313	217.43	306	228.15	318	226.82	325	245.89	354	244.23	343
SES <i>dont femmes</i>	79.77	116	78.02	114	78.92	109	91.52	127	84.23	120	93.54	132	95.99	133

* professeurs ordinaires, d'école, adjoints, titulaires (catégories I et II du SIUS, OFS)

1.5.6 Corps académique (dont professeurs et maîtres assistants/assistants) et PAT, par sexe, par Facultés, Ecoles, Institut de l'Université, de 1998 à 2004 (au 31 décembre de chaque année)



1.5.6.6 Faculté des Sciences économiques et sociales

Toutes sources de rémunération confondues	1998		1999		2000		2001		2002		2003		2004	
	Nb de postes	Nb de pers.	Nb de postes	Nb de pers.	Nb de postes	Nb de pers.	Nb de postes	Nb de pers.	Nb de postes	Nb de pers.	Nb de postes	Nb de pers.	Nb de postes	Nb de pers.
Corps professoral	62.28	97	67.55	109	65.08	101	66.08	105	67.85	104	70.00	114	68.35	109
<i>dont femmes</i>	8.95	17	10.25	17	11.75	18	13.00	22	12.25	19	11.63	20	10.13	18
dont professeurs*	49.70	53	51.05	55	50.80	53	50.00	53	53.30	56	52.30	54	54.05	56
<i>dont femmes</i>	7.00	8	8.00	9	9.50	10	9.00	10	9.00	10	7.50	8	6.50	7
Coll. de l'ens. et de la Rech.	183.13	246	169.72	227	167.02	221	184.10	238	181.27	245	194.57	260	194.27	247
<i>dont femmes</i>	61.47	84	58.77	84	54.97	75	67.87	94	66.13	89	72.37	98	68.62	94
dont maîtres assistants et assistants	157.00	203	142.90	183	142.65	182	159.20	195	156.10	200	165.10	207	166.20	199
<i>dont femmes</i>	55.10	75	49.90	70	45.70	61	59.40	76	59.10	75	64.10	82	60.40	77
Personnel administratif et technique	42.25	58	45.90	65	49.70	70	50.40	72	50.28	73	51.68	75	53.93	76
<i>dont femmes</i>	32.65	45	34.60	49	35.20	48	33.65	47	36.45	50	38.45	54	41.50	58
Total du personnel	287.66	401	283.17	401	281.79	392	300.58	415	299.39	422	316.24	449	316.54	432
SES <i>dont femmes</i>	103.07	146	103.62	150	101.92	141	114.52	163	114.83	158	122.44	172	120.24	170

* professeurs ordinaires, d'école, adjoints, titulaires (catégories I et II du SIUS, OFS)

1.5.6 Corps académique (dont professeurs et maîtres assistants/assistants) et PAT, par sexe, par Facultés, Ecoles, Institut de l'Université, de 1998 à 2004 (au 31 décembre de chaque année)



1.5.6.7 Faculté de Droit

Fonds DIP	1998		1999		2000		2001		2002		2003		2004	
	Nb de postes	Nb de pers.	Nb de postes	Nb de pers.	Nb de postes	Nb de pers.	Nb de postes	Nb de pers.	Nb de postes	Nb de pers.	Nb de postes	Nb de pers.	Nb de postes	Nb de pers.
Corps professoral	29.93	36	30.78	39	31.03	40	31.90	41	32.03	41	32.40	42	35.85	49
<i>dont femmes</i>	4.13	6	5.75	8	6.00	9	6.00	9	7.70	10	7.45	9	8.08	10
dont professeurs*	28.10	31	28.65	33	28.40	32	29.15	33	29.15	32	29.90	33	31.85	35
<i>dont femmes</i>	3.80	5	5.75	8	5.75	8	5.75	8	7.45	9	7.45	9	7.95	9
Coll. de l'ens. et de la Rech.	63.52	95	66.57	97	62.60	86	63.20	91	65.10	95	72.67	102	80.97	108
<i>dont femmes</i>	30.52	43	31.48	47	29.08	42	30.62	46	35.95	53	37.42	53	39.88	54
dont maîtres assistants et assistants	56.30	80	60.10	84	56.80	74	58.40	78	60.30	82	67.70	89	75.80	96
<i>dont femmes</i>	27.60	38	27.90	42	26.50	38	27.70	40	32.60	45	34.40	46	36.90	48
Personnel administratif et technique	28.05	37	27.35	36	28.30	38	27.05	34	28.75	36	28.35	36	31.05	41
<i>dont femmes</i>	22.00	31	21.90	31	23.25	33	21.00	28	21.70	29	20.80	28	22.40	31
Total du personnel	121.49	168	124.69	172	121.92	164	122.15	166	125.87	172	133.42	180	147.87	198
Droit <i>dont femmes</i>	56.64	80	59.13	86	58.33	84	57.62	83	65.35	92	65.67	90	70.36	95

* professeurs ordinaires, d'école, adjoints (catégories I et II du SIUS, OFS)

1.5.6 Corps académique (dont professeurs et maîtres assistants/assistants) et PAT, par sexe, par Facultés, Ecoles, Institut de l'Université, de 1998 à 2004 (au 31 décembre de chaque année)



1.5.6.7 Faculté de Droit

Toutes sources de rémunération confondues	1998		1999		2000		2001		2002		2003		2004	
	Nb de postes	Nb de pers.	Nb de postes	Nb de pers.	Nb de postes	Nb de pers.	Nb de postes	Nb de pers.	Nb de postes	Nb de pers.	Nb de postes	Nb de pers.	Nb de postes	Nb de pers.
Corps professoral	31.68	40	32.03	41	32.78	44	33.53	44	34.53	46	35.53	50	36.23	50
<i>dont femmes</i>	4.63	7	5.75	8	6.00	9	6.25	9	7.70	10	7.45	9	8.08	10
dont professeurs*	28.10	31	28.65	33	28.40	32	29.15	33	29.15	32	29.90	33	31.85	35
<i>dont femmes</i>	3.80	5	5.75	8	5.75	8	5.75	8	7.45	9	7.45	9	7.95	9
Coll. de l'ens. et de la Rech.	67.52	99	69.53	103	69.07	94	70.60	100	75.30	108	81.97	112	92.87	120
<i>dont femmes</i>	31.72	44	32.98	50	32.08	45	32.52	47	39.25	58	42.42	60	44.88	59
dont maîtres assistants et assistants	60.30	84	62.90	89	63.10	81	65.80	87	70.50	95	77.00	99	87.70	108
<i>dont femmes</i>	28.80	39	29.40	45	29.50	41	29.60	41	35.90	50	39.40	53	41.90	53
Personnel administratif et technique	28.25	38	28.95	38	31.50	42	31.40	42	32.85	44	33.85	46	36.15	49
<i>dont femmes</i>	22.20	32	22.50	32	25.45	36	22.90	32	24.00	34	24.90	35	26.50	38
Total du personnel	127.44	177	130.51	182	133.34	180	135.52	186	142.67	198	151.34	208	165.24	219
Droit	58.54	83	61.23	90	63.53	90	61.67	88	70.95	102	74.77	104	79.46	107

* professeurs ordinaires, d'école, adjoints (catégories I et II du SIUS, OFS)

1.5.6 Corps académique (dont professeurs et maîtres assistants/assistants) et PAT, par sexe, par Facultés, Ecoles, Institut de l'Université, de 1998 à 2004 (au 31 décembre de chaque année)



1.5.6.8 Faculté de Théologie

Fonds DIP	1998		1999		2000		2001		2002		2003		2004	
	Nb de postes	Nb de pers.	Nb de postes	Nb de pers.	Nb de postes	Nb de pers.	Nb de postes	Nb de pers.	Nb de postes	Nb de pers.	Nb de postes	Nb de pers.	Nb de postes	Nb de pers.
Corps professoral	0.00	0	0.00	0	0.25	0	0.00	0	0.00	0	0.00	0	0.33	1
<i>dont femmes</i>	<i>0.00</i>	<i>0</i>	<i>0.00</i>	<i>0</i>	<i>0.00</i>	<i>0</i>	<i>0.00</i>	<i>0</i>	<i>0.00</i>	<i>0</i>	<i>0.00</i>	<i>0</i>	<i>0.00</i>	<i>0</i>
dont professeurs*	0.00	0	0.00	0	0.00	0	0.00	0	0.00	0	0.00	0	0.00	0
<i>dont femmes</i>	<i>0.00</i>	<i>0</i>	<i>0.00</i>	<i>0</i>	<i>0.00</i>	<i>0</i>	<i>0.00</i>	<i>0</i>	<i>0.00</i>	<i>0</i>	<i>0.00</i>	<i>0</i>	<i>0.00</i>	<i>0</i>
Coll. de l'ens. et de la Rech.	3.10	6	3.30	7	4.60	8	3.00	4	1.70	3	3.40	4	2.00	2
<i>dont femmes</i>	<i>0.40</i>	<i>2</i>	<i>0.80</i>	<i>4</i>	<i>0.60</i>	<i>3</i>	<i>0.00</i>	<i>0</i>	<i>1.20</i>	<i>2</i>	<i>2.40</i>	<i>3</i>	<i>0.50</i>	<i>1</i>
dont maîtres assistants et assistants	2.50	3	2.50	3	4.00	5	3.00	4	1.50	2	3.00	3	2.00	2
<i>dont femmes</i>	<i>0.00</i>	<i>0</i>	<i>0.00</i>	<i>0</i>	<i>0.00</i>	<i>0</i>	<i>0.00</i>	<i>0</i>	<i>1.00</i>	<i>1</i>	<i>2.00</i>	<i>2</i>	<i>0.50</i>	<i>1</i>
Personnel administratif et technique	2.50	3	2.50	3	2.50	3	2.50	3	2.50	3	3.00	4	3.00	4
<i>dont femmes</i>	<i>2.50</i>	<i>3</i>	<i>2.50</i>	<i>3</i>	<i>1.50</i>	<i>2</i>	<i>1.50</i>	<i>2</i>	<i>1.50</i>	<i>2</i>	<i>2.00</i>	<i>3</i>	<i>2.00</i>	<i>3</i>
Total du personnel	5.60	9	5.80	10	7.35	11	5.50	7	4.20	6	6.40	8	5.33	7
Théologie	2.90	5	3.30	7	2.10	5	1.50	2	2.70	4	4.40	6	2.50	4

* professeurs ordinaires, d'école, adjoints (catégories I et II du SIUS, OFS)

1.5.6 Corps académique (dont professeurs et maîtres assistants/assistants) et PAT, par sexe, par Facultés, Ecoles, Institut de l'Université, de 1998 à 2004 (au 31 décembre de chaque année)



1.5.6.8 Faculté de Théologie

Toutes sources de rémunération confondues	1998		1999		2000		2001		2002		2003		2004	
	Nb de postes	Nb de pers.	Nb de postes	Nb de pers.	Nb de postes	Nb de pers.	Nb de postes	Nb de pers.	Nb de postes	Nb de pers.	Nb de postes	Nb de pers.	Nb de postes	Nb de pers.
Corps professoral	7.25	8	7.25	8	7.25	7	7.00	7	6.50	8	6.50	8	6.58	7
<i>dont femmes</i>	1.00	1	1.00	1	1.00	1	1.00	1	0.00	0	0.00	0	0.00	0
dont professeurs*	7.00	7	7.00	7	7.00	7	7.00	7	6.00	6	6.00	6	6.00	6
<i>dont femmes</i>	1.00	1	1.00	1	1.00	1	1.00	1	0.00	0	0.00	0	0.00	0
Coll. de l'ens. et de la Rech. <i>dont femmes</i>	18.12	26	18.35	26	18.95	26	18.05	21	16.05	20	14.42	18	13.35	16
<i>dont femmes</i>	1.65	4	3.35	7	3.15	6	4.25	4	5.45	7	5.65	7	5.75	7
dont maîtres assistants et assistants <i>dont femmes</i>	13.20	16	14.20	17	15.00	18	15.00	17	12.50	15	10.50	12	11.80	14
<i>dont femmes</i>	0.70	1	2.00	2	2.00	2	4.00	4	5.00	6	5.00	6	5.50	7
Personnel administratif et technique <i>dont femmes</i>	2.50	3	3.00	3	2.50	3	2.50	3	2.50	3	3.00	4	3.00	4
<i>dont femmes</i>	2.50	3	3.00	3	1.50	2	1.50	2	1.50	2	2.00	3	2.00	3
Total du personnel	27.87	37	28.60	37	28.70	36	27.55	31	25.05	31	23.92	30	22.93	27
Théologie <i>dont femmes</i>	5.15	8	7.35	11	5.65	9	6.75	7	6.95	9	7.65	10	7.75	10

* professeurs ordinaires, d'école, adjoints (catégories I et II du SIUS, OFS)

1.5.6 Corps académique (dont professeurs et maîtres assistants/assistants) et PAT, par sexe, par Facultés, Ecoles, Institut de l'Université, de 1998 à 2004 (au 31 décembre de chaque année)



1.5.6.9 Faculté de Psychologie et Sciences de l'éducation

Fonds DIP	1998		1999		2000		2001		2002		2003		2004	
	Nb de postes	Nb de pers.	Nb de postes	Nb de pers.	Nb de postes	Nb de pers.	Nb de postes	Nb de pers.	Nb de postes	Nb de pers.	Nb de postes	Nb de pers.	Nb de postes	Nb de pers.
Corps professoral	43.50	58	51.15	70	49.38	65	48.50	65	46.43	70	47.80	68	49.50	68
<i>dont femmes</i>	10.75	16	16.50	25	17.63	27	17.43	26	16.43	29	17.93	29	18.15	31
dont professeurs*	31.70	32	36.70	37	35.70	36	34.70	35	30.70	31	33.70	34	37.70	37
<i>dont femmes</i>	8.00	8	11.00	11	11.00	11	11.00	11	10.00	10	11.00	11	11.00	11
Coll. de l'ens. et de la Rech.	153.47	222	151.45	216	158.97	227	149.17	223	150.18	216	156.98	227	175.40	236
<i>dont femmes</i>	94.95	136	98.20	138	102.80	151	93.95	143	94.28	141	101.12	148	116.38	159
dont maîtres assistants et assistants	97.50	134	99.10	136	107.90	146	101.00	142	99.30	132	105.60	138	119.70	145
<i>dont femmes</i>	63.80	91	68.80	97	76.50	108	70.30	101	65.60	91	72.60	98	81.80	101
Personnel administratif et technique	40.65	55	44.10	62	43.65	60	42.50	59	45.60	64	48.25	67	53.40	74
<i>dont femmes</i>	26.10	35	30.35	43	30.40	42	29.25	41	31.35	45	33.25	47	37.00	54
Total du personnel	237.62	335	246.70	348	251.99	352	240.17	347	242.21	350	253.03	362	278.30	378
FPSE <i>dont femmes</i>	131.80	187	145.05	206	150.83	220	140.63	210	142.06	215	152.29	224	171.53	244

* professeurs ordinaires, d'école, adjoints (catégories I et II du SIUS, OFS)

1.5.6 Corps académique (dont professeurs et maîtres assistants/assistants) et PAT, par sexe, par Facultés, Ecoles, Institut de l'Université, de 1998 à 2004 (au 31 décembre de chaque année)



1.5.6.9 Faculté de Psychologie et Sciences de l'éducation

Toutes sources de rémunération confondues	1998		1999		2000		2001		2002		2003		2004	
	Nb de postes	Nb de pers.	Nb de postes	Nb de pers.	Nb de postes	Nb de pers.	Nb de postes	Nb de pers.	Nb de postes	Nb de pers.	Nb de postes	Nb de pers.	Nb de postes	Nb de pers.
Corps professoral	43.50	58	51.15	70	50.38	66	50.50	68	48.68	72	49.80	69	50.57	69
<i>dont femmes</i>	10.75	16	16.50	25	17.63	27	18.18	27	17.43	29	18.93	29	18.15	31
dont professeurs*	31.70	32	36.70	37	35.70	36	36.20	36	32.20	32	35.20	35	38.70	38
<i>dont femmes</i>	8.00	8	11.00	11	11.00	11	11.50	11	10.50	10	11.50	11	11.00	11
Coll. de l'ens. et de la Rech. <i>dont femmes</i>	176.22	256	172.45	244	182.90	260	178.80	263	180.05	253	186.68	263	200.10	267
<i>dont femmes</i>	110.50	161	112.25	159	118.38	175	113.93	170	113.82	163	122.17	173	132.98	180
dont maîtres assistants et assistants <i>dont femmes</i>	116.70	162	115.80	157	129.75	176	127.30	178	124.30	162	130.60	169	143.80	174
<i>dont femmes</i>	76.80	111	80.30	113	90.75	130	88.70	126	83.80	111	92.40	122	98.20	121
Personnel administratif et technique <i>dont femmes</i>	47.85	71	52.45	80	49.40	67	49.60	70	57.10	80	53.55	75	57.20	79
<i>dont femmes</i>	31.00	46	34.90	54	33.40	46	31.80	46	35.70	51	36.15	52	39.80	58
Total du personnel	267.57	385	276.05	394	282.67	393	278.90	401	285.82	405	290.03	407	307.87	415
FPSE <i>dont femmes</i>	152.25	223	163.65	238	169.41	248	163.91	243	166.94	243	177.24	254	190.93	269

* professeurs ordinaires, d'école, adjoints (catégories I et II du SIUS, OFS)

1.5.6 Corps académique (dont professeurs et maîtres assistants/assistants) et PAT, par sexe, par Facultés, Ecoles, Institut de l'Université, de 1998 à 2004 (au 31 décembre de chaque année)



1.5.6.10 Institut d'Architecture

Fonds DIP	1998		1999		2000		2001		2002		2003		2004	
	Nb de postes	Nb de pers.	Nb de postes	Nb de pers.	Nb de postes	Nb de pers.	Nb de postes	Nb de pers.	Nb de postes	Nb de pers.	Nb de postes	Nb de pers.	Nb de postes	Nb de pers.
Corps professoral	10.53	22	9.70	19	9.13	18	9.70	22	9.68	21	9.70	20	8.64	18
<i>dont femmes</i>	0.88	3	0.88	3	0.50	2	0.50	2	0.88	3	0.25	1	0.25	1
dont professeurs*	6.90	9	6.10	8	5.90	8	6.15	8	6.05	7	6.05	7	5.30	6
<i>dont femmes</i>	0.00	0	0.00	0	0.00	0	0.00	0	0.00	0	0.00	0	0.00	0
Coll. de l'ens. et de la Rech.	18.62	36	23.33	40	23.63	40	19.47	34	21.98	38	22.62	42	21.42	40
<i>dont femmes</i>	5.35	11	6.40	11	6.90	12	5.10	9	7.40	13	6.88	13	6.75	14
dont maîtres assistants et assistants	8.20	16	12.90	21	13.20	21	8.70	14	10.70	17	12.50	19	9.60	16
<i>dont femmes</i>	3.50	7	4.30	7	4.30	7	2.50	4	4.30	7	4.30	7	3.00	6
Personnel administratif et technique	12.65	18	12.50	18	13.50	18	13.40	18	14.90	20	14.35	18	15.80	21
<i>dont femmes</i>	8.45	12	7.80	11	9.80	13	8.65	11	8.20	11	8.05	10	9.00	12
Total du personnel	41.79	76	45.53	77	46.26	76	42.57	74	46.56	79	46.67	80	45.86	79
IA <i>dont femmes</i>	14.68	26	15.08	25	17.20	27	14.25	22	16.48	27	15.18	24	16.00	27

* professeurs ordinaires, d'école, adjoints (catégories I et II du SIUS, OFS)

1.5.6 Corps académique (dont professeurs et maîtres assistants/assistants) et PAT, par sexe, par Facultés, Ecoles, Institut de l'Université, de 1998 à 2004 (au 31 décembre de chaque année)



1.5.6.10 Institut d'Architecture

Toutes sources de rémunération confondues	1998		1999		2000		2001		2002		2003		2004	
	Nb de postes	Nb de pers.	Nb de postes	Nb de pers.	Nb de postes	Nb de pers.	Nb de postes	Nb de pers.	Nb de postes	Nb de pers.	Nb de postes	Nb de pers.	Nb de postes	Nb de pers.
Corps professoral	10.53	22	9.70	19	9.13	18	9.70	22	9.68	21	9.70	20	8.64	18
<i>dont femmes</i>	0.88	3	0.88	3	0.50	2	0.50	2	0.88	3	0.25	1	0.25	1
dont professeurs*	6.90	9	6.10	8	5.90	8	6.15	8	6.05	7	6.05	7	5.30	6
<i>dont femmes</i>	0.00	0	0.00	0	0.00	0	0.00	0	0.00	0	0.00	0	0.00	0
Coll. de l'ens. et de la Rech.	18.62	36	24.33	41	26.13	44	20.47	35	22.78	39	22.62	42	21.42	40
<i>dont femmes</i>	5.35	11	6.90	11	9.20	15	6.10	10	7.40	13	6.88	13	6.75	14
dont maîtres assistants et assistants	8.20	16	13.90	22	15.70	25	9.70	15	11.50	18	12.50	19	9.60	16
<i>dont femmes</i>	3.50	7	4.80	7	6.60	10	3.50	5	4.30	7	4.30	7	3.00	6
Personnel administratif et technique	14.15	20	13.30	19	14.48	20	14.20	20	14.90	20	14.35	18	16.80	22
<i>dont femmes</i>	8.45	12	8.60	12	10.28	14	8.65	11	8.20	11	8.05	10	10.00	13
Total du personnel	43.29	78	47.33	79	49.73	82	44.37	77	47.36	80	46.67	80	46.86	80
IA	14.68	26	16.38	26	19.98	31	15.25	23	16.48	27	15.18	24	17.00	28

* professeurs ordinaires, d'école, adjoints (catégories I et II du SIUS, OFS)

1.5.6 Corps académique (dont professeurs et maîtres assistants/assistants) et PAT, par sexe, par Facultés, Ecoles, Institut de l'Université, de 1998 à 2004 (au 31 décembre de chaque année)



1.5.6.11 Ecole de Traduction et d'Interprétation

Fonds DIP	1998		1999		2000		2001		2002		2003		2004	
	Nb de postes	Nb de pers.	Nb de postes	Nb de pers.	Nb de postes	Nb de pers.	Nb de postes	Nb de pers.	Nb de postes	Nb de pers.	Nb de postes	Nb de pers.	Nb de postes	Nb de pers.
Corps professoral	15.40	19	15.35	19	12.55	16	11.75	14	14.25	16	13.60	16	11.88	14
<i>dont femmes</i>	4.60	6	4.80	7	4.70	7	3.90	5	5.40	6	4.50	5	3.33	4
dont professeurs*	8.10	10	8.35	10	8.35	10	8.35	10	10.85	12	10.60	12	9.60	11
<i>dont femmes</i>	1.80	3	1.80	3	1.80	3	1.80	3	3.30	4	3.30	4	2.30	3
Coll. de l'ens. et de la Rech.	34.81	104	35.11	99	36.10	101	37.41	99	38.42	97	43.60	100	43.70	105
<i>dont femmes</i>	22.34	62	22.22	59	23.80	62	26.79	65	28.43	66	31.12	65	30.00	70
dont maîtres assistants et assistants	8.30	15	9.60	14	9.10	15	11.10	16	12.10	15	15.50	19	13.50	18
<i>dont femmes</i>	6.30	11	7.10	10	6.80	11	9.40	13	11.60	14	12.50	15	10.00	15
Personnel administratif et technique	10.00	12	10.75	12	10.25	12	11.25	13	11.25	13	10.50	13	12.60	17
<i>dont femmes</i>	9.00	11	8.75	10	8.25	10	8.25	10	7.25	9	7.00	9	8.30	11
Total du personnel	60.21	135	61.21	130	58.90	129	60.41	126	63.92	126	67.70	129	68.18	136
ETI <i>dont femmes</i>	35.94	79	35.77	76	36.75	79	38.94	80	41.08	81	42.62	79	41.63	85

* professeurs ordinaires, d'école, adjoints (catégories I et II du SIUS, OFS)

1.5.6 Corps académique (dont professeurs et maîtres assistants/assistants) et PAT, par sexe, par Facultés, Ecoles, Institut de l'Université, de 1998 à 2004 (au 31 décembre de chaque année)



1.5.6.11 Ecole de Traduction et d'Interprétation

Toutes sources de rémunération confondues	1998		1999		2000		2001		2002		2003		2004	
	Nb de postes	Nb de pers.	Nb de postes	Nb de pers.	Nb de postes	Nb de pers.	Nb de postes	Nb de pers.	Nb de postes	Nb de pers.	Nb de postes	Nb de pers.	Nb de postes	Nb de pers.
Corps professoral	16.40	19	16.35	19	13.55	16	12.65	14	14.65	16	13.90	16	12.18	14
<i>dont femmes</i>	5.60	6	5.80	7	5.70	7	4.80	5	5.80	6	4.80	5	3.63	4
dont professeurs*	8.10	10	8.35	10	8.35	10	8.35	10	10.85	12	10.60	12	9.60	11
<i>dont femmes</i>	1.80	3	1.80	3	1.80	3	1.80	3	3.30	4	3.30	4	2.30	3
Coll. de l'ens. et de la Rech.	39.31	109	37.91	103	37.70	103	39.71	102	43.12	105	49.80	108	49.60	113
<i>dont femmes</i>	24.34	65	24.02	62	24.40	63	27.59	66	30.73	70	35.02	70	33.30	73
dont maîtres assistants et assistants	12.80	20	12.40	18	10.70	17	13.40	19	16.80	23	21.70	27	19.40	26
<i>dont femmes</i>	8.30	14	8.90	13	7.40	12	10.20	14	13.90	18	16.40	20	13.30	18
Personnel administratif et technique	12.50	15	12.25	14	11.75	14	12.45	15	12.45	15	11.50	15	13.10	18
<i>dont femmes</i>	9.50	12	9.25	11	8.75	11	8.75	11	7.75	10	7.50	10	8.80	12
Total du personnel	68.21	143	66.51	136	63.00	133	64.81	131	70.22	136	75.20	139	74.88	145
ETI <i>dont femmes</i>	39.44	83	39.07	80	38.85	81	41.14	82	44.28	86	47.32	85	45.73	89

* professeurs ordinaires, d'école, adjoints (catégories I et II du SIUS, OFS)

A PARTIR DE 2004/05 L'ELCF EST RATTACHÉE A LA FACULTÉ DES LETTRES



1.5.6 Corps académique (dont professeurs et maîtres assistants/assistants) et PAT, par sexe, par Facultés, Ecoles, Institut de l'Université, de 1998 à 2004 (au 31 décembre de chaque année)

1.5.6.12 Ecole de langue et de civilisation françaises

Fonds DIP	1998		1999		2000		2001		2002		2003	
	Nb de postes	Nb de pers.	Nb de postes	Nb de pers.	Nb de postes	Nb de pers.	Nb de postes	Nb de pers.	Nb de postes	Nb de pers.	Nb de postes	Nb de pers.
Corps professoral <i>dont femmes</i>												
dont professeurs* <i>dont femmes</i>												
Coll. de l'ens. et de la Rech. <i>dont femmes</i>	12.31	15	12.81	15	12.75	14	13.06	18	12.88	17	13.50	19
<i>dont femmes</i>	7.31	10	7.56	10	7.50	9	7.69	11	7.88	12	8.50	14
dont maîtres assistants et assistants <i>dont femmes</i>												
Personnel administratif et technique <i>dont femmes</i>	2.00	3	2.25	3	2.00	4	2.00	4	2.30	4	2.30	5
<i>dont femmes</i>	2.00	3	2.25	3	2.00	4	2.00	4	2.30	4	2.30	5
Total du personnel	14.31	18	15.06	18	14.75	18	15.06	22	15.18	21	15.80	24
ELCF <i>dont femmes</i>	9.31	13	9.81	13	9.50	13	9.69	15	10.18	16	10.80	19

* professeurs ordinaires, d'école, adjoints (catégories I et II du SIUS, OFS)

A PARTIR DE 2004/05 L'ELCF EST RATTACHÉE A LA FACULTÉ DES LETTRES



1.5.6 Corps académique (dont professeurs et maîtres assistants/assistants) et PAT, par sexe, par Facultés, Ecoles, Institut de l'Université, de 1998 à 2004 (au 31 décembre de chaque année)

1.5.6.12 Ecole de langue et de civilisation françaises

Toutes sources de rémunération confondues	1998		1999		2000		2001		2002		2003	
	Nb de postes	Nb de pers.	Nb de postes	Nb de pers.	Nb de postes	Nb de pers.	Nb de postes	Nb de pers.	Nb de postes	Nb de pers.	Nb de postes	Nb de pers.
Corps professoral												
<i>dont femmes</i>												
dont professeurs*												
<i>dont femmes</i>												
Coll. de l'ens. et de la Rech.	12.50	16	13.38	18	13.88	19	13.06	18	12.88	17	14.13	20
<i>dont femmes</i>	7.50	11	7.88	12	8.25	14	7.69	11	7.88	12	9.13	15
dont maîtres assistants et assistants												
<i>dont femmes</i>												
Personnel administratif et technique	2.95	5	3.20	5	3.30	6	3.30	6	4.10	6	4.20	7
<i>dont femmes</i>	2.45	4	2.70	4	2.80	5	2.80	5	3.10	5	3.20	6
Total du personnel	15.45	21	16.58	23	17.18	25	16.36	24	16.98	23	18.33	27
ELCF <i>dont femmes</i>	9.95	15	10.58	16	11.05	19	10.49	16	10.98	17	12.33	21

* professeurs ordinaires, d'école, adjoints (catégories I et II du SIUS, OFS)

A PARTIR DE 2002 L'EEPS EST RATTACHÉE A LA FACULTÉ DE MÉDECINE - Voir § 2.12.1 pour une information plus complète

1.5.6 Corps académique (dont professeurs et maîtres assistants/assistants) et PAT, par sexe, par Facultés, Ecoles, Institut de l'Université, de 1998 à 2001 (au 31 décembre de chaque année)



UNIVERSITÉ DE GENÈVE

1.5.6.13 Ecole d'éducation physique et de sport

Fonds DIP		1998		1999		2000		2001	
		Nb de postes	Nb de pers.	Nb de postes	Nb de pers.	Nb de postes	Nb de pers.	Nb de postes	Nb de pers.
Corps professoral	total							0.25	1
	<i>dont femmes</i>							0	0
dont professeurs (professeurs ordinaires, d'école, adjoints)	<i>dont femmes</i>								
Collaborateurs de l'enseignement et de la recherche	total							1.83	14
	<i>dont femmes</i>							0.58	4
dont maîtres assistants et assistants	<i>dont femmes</i>								
Personnel administratif et technique (PAT)	total	0.50	1	0.50	1	0.50	1	0.50	1
	<i>dont femmes</i>	0.50	1	0.50	1	0.50	1	0.50	1
Total du personnel EEPS	total	0.50	1	0.50	1	0.50	1	2.58	16
	<i>dont femmes</i>	0.50	1	0.50	1	0.50	1	1.08	5

A PARTIR DE 2002 L'EEPS EST RATTACHÉE A LA FACULTÉ DE MÉDECINE - Voir § 2.12.1 pour une information plus complète

1.5.6 Corps académique (dont professeurs et maîtres assistants/assistants) et PAT, par sexe, par Facultés, Ecoles, Institut de l'Université, de 1998 à 2001 (au 31 décembre de chaque année)



UNIVERSITÉ DE GENÈVE

1.5.6.13 Ecole d'éducation physique et de sport

Toutes sources de rémunération confondues		1998		1999		2000		2001	
		Nb de postes	Nb de pers.	Nb de postes	Nb de pers.	Nb de postes	Nb de pers.	Nb de postes	Nb de pers.
Corps professoral	total							0.25	1
	<i>dont femmes</i>							0	0
dont professeurs (professeurs ordinaires, d'école, adjoints, titulaires)	<i>dont femmes</i>								
Collaborateurs de l'enseignement et de la recherche	total							1.83	14
	<i>dont femmes</i>							0.58	4
dont maîtres assistants et assistants	total								
	<i>dont femmes</i>								
Personnel administratif et technique (PAT)	total	0.50	1	0.50	1	0.50	1	0.50	1
	<i>dont femmes</i>	0.50	1	0.50	1	0.50	1	0.50	1
Total du personnel	total	0.50	1	0.50	1	0.50	1	2.58	16
EEPS	<i>dont femmes</i>	0.50	1	0.50	1	0.50	1	1.08	5

1.5.7 Personnel administratif et technique, par fonctions, Facultés, Ecoles, Institut de l'Université, rémunéré par le DIP
Etat au 31 décembre 2004



Fonds DIP	Total Université		Aut.univ./Adm.cent./Centres interfac.		Sciences		Médecine		Lettres		Sciences économiques et sociales	
	Nb de postes	Nb de pers.	Nb de postes	Nb de pers.	Nb de postes	Nb de pers.	Nb de postes	Nb de pers.	Nb de postes	Nb de pers.	Nb de postes	Nb de pers.
Technique	155.80	167	17.50	18	89.95	97	38.35	40	1.00	1	0.00	0
Scientifique	186.60	212	87.15	94	39.60	45	35.90	39	3.40	4	2.70	5
Juridique	2.80	4	2.80	4	0.00	0	0.00	0	0.00	0	0.00	0
Enseignant	2.00	2	1.00	1	0.00	0	1.00	1	0.00	0	0.00	0
Administratif	520.45	678	171.85	210	81.45	110	100.30	129	43.00	63	36.95	48
Manuel	65.30	81	5.00	4	23.50	31	34.30	43	2.00	2	0.00	0
Medico-social	224.25	293	6.00	7	69.85	84	146.30	199	0.00	0	0.50	1
Stagiaire-technique	1.40	2	1.40	2	0.00	0	0.00	0	0.00	0	0.00	0
Total	1'158.60	1'439	292.70	340	304.35	367	356.15	451	49.40	70	40.15	54

	Droit		Théologie		Psychologie et Sc. de l'éducation		Institut d'Architecture		Ecole de traduction et d'interprétation	
	Nb de postes	Nb de pers.	Nb de postes	Nb de pers.	Nb de postes	Nb de pers.	Nb de postes	Nb de pers.	Nb de postes	Nb de pers.
Technique	1.00	1	0.00	0	3.50	5	3.00	3	1.50	2
Scientifique	1.60	2	0.50	1	12.75	17	1.50	3	1.50	2
Juridique	0.00	0	0.00	0	0.00	0	0.00	0	0.00	0
Enseignant	0.00	0	0.00	0	0.00	0	0.00	0	0.00	0
Administratif	27.95	37	2.50	3	36.05	51	10.80	14	9.60	13
Manuel	0.00	0	0.00	0	0.00	0	0.50	1	0.00	0
Medico-social	0.50	1	0.00	0	1.10	1	0.00	0	0.00	0
Stagiaire-technique	0.00	0	0.00	0	0.00	0	0.00	0	0.00	0
Total	31.05	41	3.00	4	53.40	74	15.80	21	12.60	17

**1.5.7 Personnel administratif et technique, par fonctions, Facultés, Ecoles, Institut de l'Université,
Toutes sources de rémunération confondues - Etat au 31 décembre 2004**



Toutes sources de rémunération confondues	Total Université		Aut.univ./Adm.cent./ Centres interfac.		Sciences		Médecine		Lettres		Sciences écono- miques et sociales	
	Nb de postes	Nb de pers.	Nb de postes	Nb de pers.	Nb de postes	Nb de pers.	Nb de postes	Nb de pers.	Nb de postes	Nb de pers.	Nb de postes	Nb de pers.
Technique	185.40	199	19.00	19	113.50	121	42.40	46	1.50	2	0.00	0
Scientifique	264.83	317	96.25	109	83.50	96	48.40	61	4.30	5	10.23	15
Juridique	3.80	5	3.80	5	0.00	0	0.00	0	0.00	0	0.00	0
Enseignant	3.75	4	1.00	1	0.00	0	2.75	3	0.00	0	0.00	0
Administratif	559.65	745	181.60	225	89.15	122	110.80	149	43.90	64	43.20	60
Manuel	88.05	109	16.90	19	27.30	37	41.35	50	2.00	2	0.00	0
Medico-social	331.30	423	6.00	7	86.45	103	236.75	310	0.00	0	0.50	1
Stagiaire-technique	7.40	10	1.40	2	2.00	2	2.00	4	0.00	0	0.00	0
Total	1'444.18	1'812	325.95	387	401.90	481	484.45	623	51.70	73	53.93	76

	Droit		Théologie		Psychologie et Sc. de l'éducation		Institut d'Architecture		Ecole de traduction et d'interprétation	
	Nb de postes	Nb de pers.	Nb de postes	Nb de pers.	Nb de postes	Nb de pers.	Nb de postes	Nb de pers.	Nb de postes	Nb de pers.
Technique	1.00	1	0.00	0	3.50	5	3.00	3	1.50	2
Scientifique	4.10	5	0.50	1	14.55	20	1.50	3	1.50	2
Juridique	0.00	0	0.00	0	0.00	0	0.00	0	0.00	0
Enseignant	0.00	0	0.00	0	0.00	0	0.00	0	0.00	0
Administratif	30.55	42	2.50	3	37.05	52	10.80	14	10.10	14
Manuel	0.00	0	0.00	0	0.00	0	0.50	1	0.00	0
Medico-social	0.50	1	0.00	0	1.10	1	0.00	0	0.00	0
Stagiaire-technique	0.00	0	0.00	0	1.00	1	1.00	1	0.00	0
Total	36.15	49	3.00	4	57.20	79	16.80	22	13.10	18

**1.5.8 Corps professoral, par Facultés, Ecoles et Institut de l'Université,
toutes sources de rémunération confondues, au 31 décembre de chaque année, de 2001 à 2004**

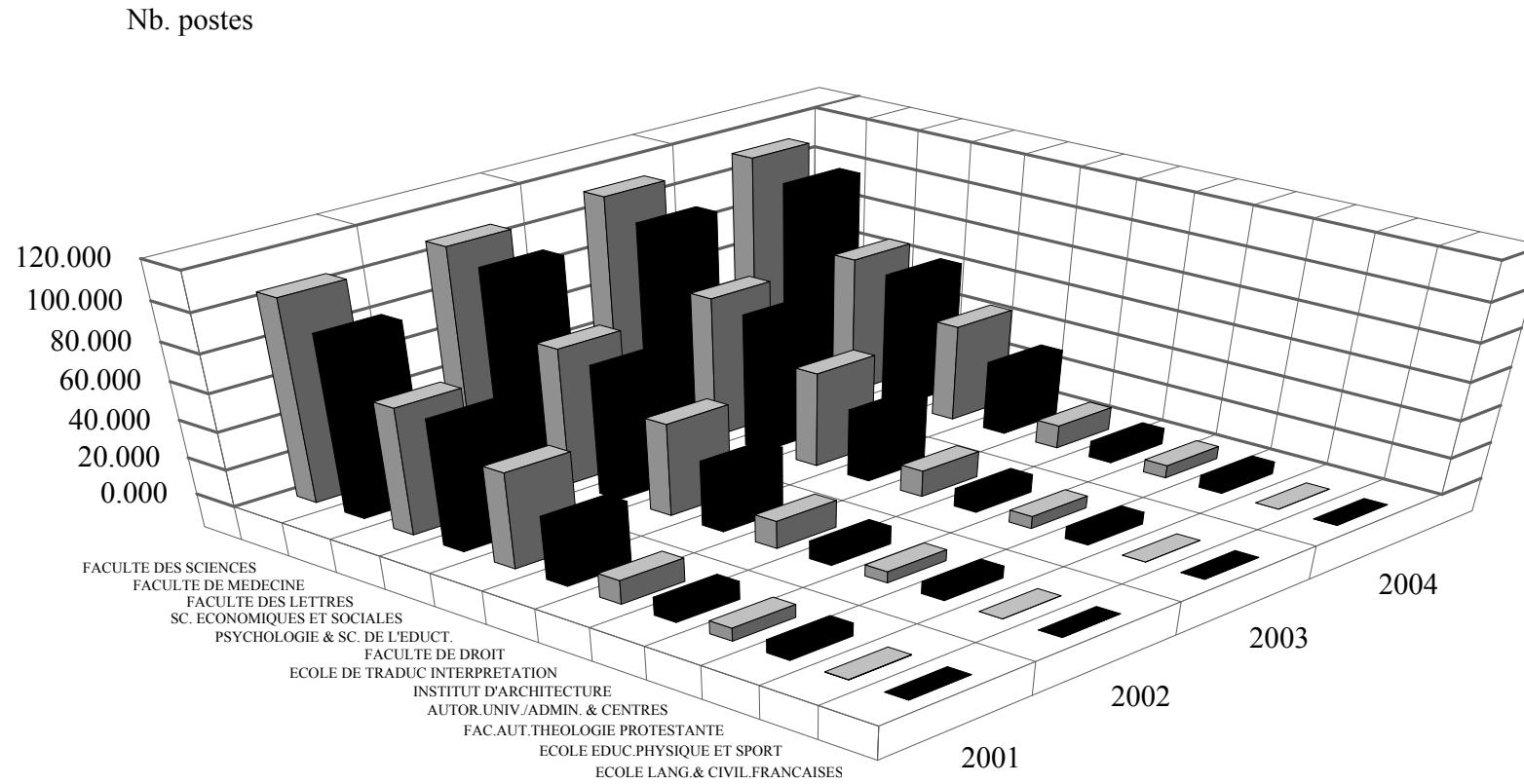
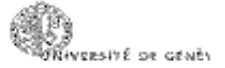

L'ordre des Facultés, Ecoles et Institut ainsi que Autorités universitaires/Adm. centrale/Centres interfacultaires a été modifié pour les besoins du graphique

1.5.9 Collaborateurs de l'enseignement et de la recherche, par Facultés, Ecoles et Institut de l'Université, toutes sources de rémunération confondues, au 31 décembre de chaque année, de 2001 à 2004

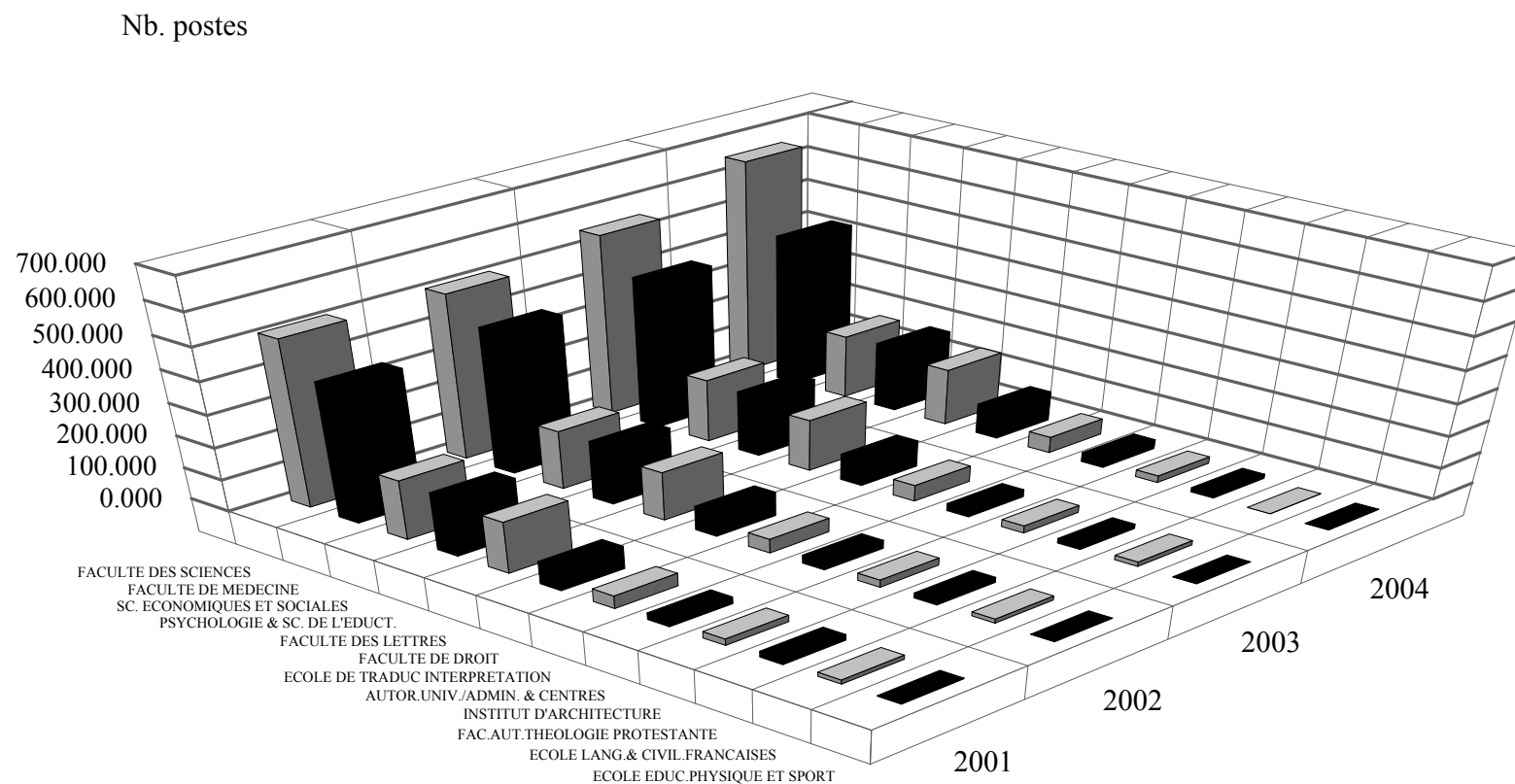

L'ordre des Facultés, Ecoles et Institut ainsi que Autorités universitaires/Adm. centrale/Centres interfacultaires a été modifié pour les besoins du graphique

1.5.10 Personnel administratif et technique, par Facultés, Ecoles et Institut de l'Université, toutes sources de rémunération confondues, au 31 décembre de chaque année, de 2001 à 2004

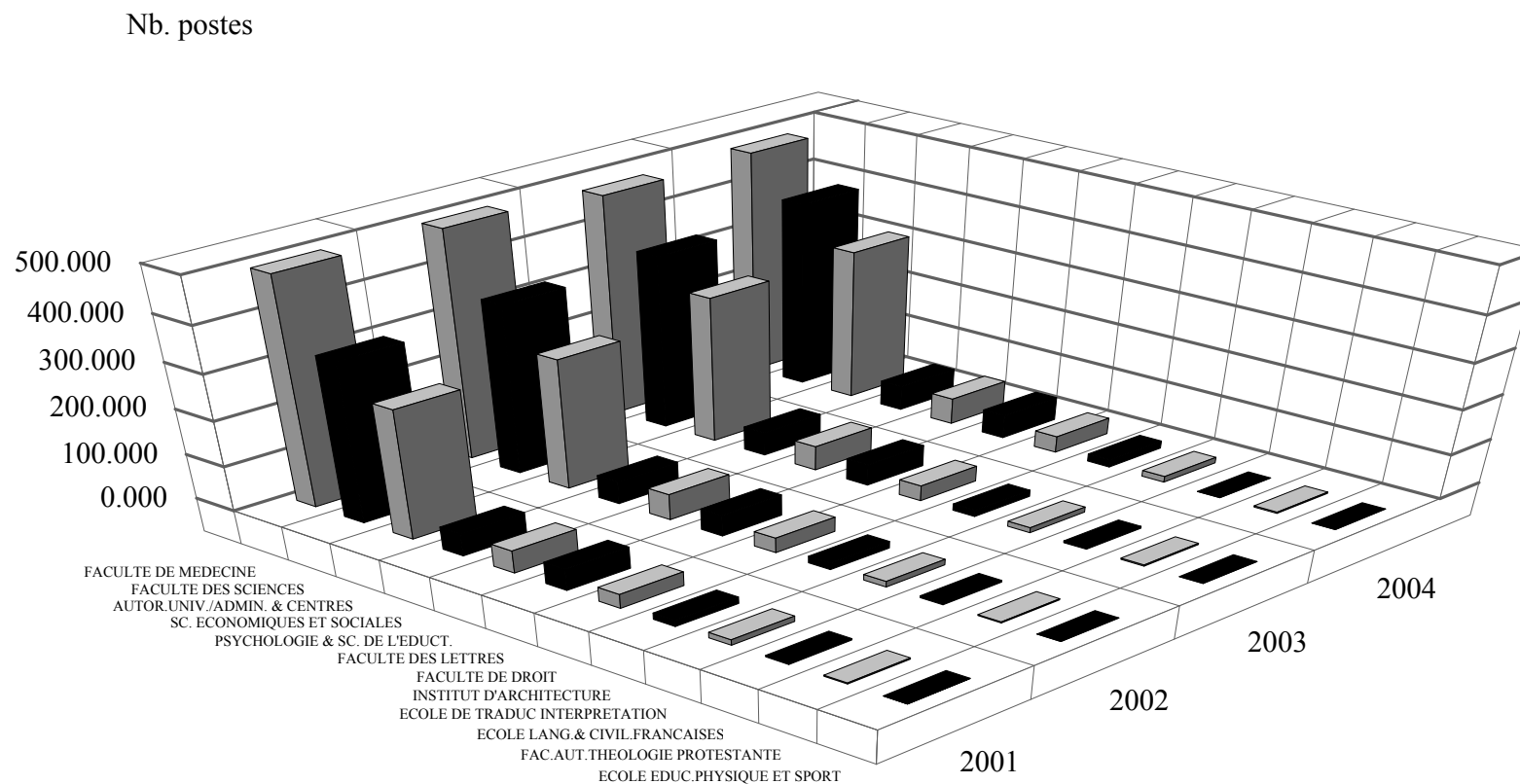

L'ordre des Facultés, Ecoles et Institut ainsi que Autorités universitaires/Adm. centrale/Centres interfacultaires a été modifié pour les besoins du graphique

1.6.1. Comptes d'exploitation de l'Université, DIP*, FNRS.
Fonds Institutionnels et consolidés 2004**.



2004					
CHARGES	DIP	FNRS	Autres Fonds	Invest.	Total
	FR.	FR.	FR.	FR.	FR.
CHARGES DE PERSONNEL	357'743'806	38'264'370	40'299'618	3'154'267	439'462'061
BIENS SERVICES MARCHANDISES	41'055'606	22'222'773	30'270'439	13'342'630	106'891'447
PERTES ET PROVISIONS	85'271	-	1'806'420	-	1'891'692
IMPOTS SUR IMMEUBLES	-	-	78'270	-	78'270
SUBVENTIONS ACCORDEES	15'636'554	192'271	4'772'921	131'100	20'732'846
SUBVENTIONS REDISTRIBUEES	1'654'147	1'150'827	1'052'923	-	3'857'897
TOTAL TRESORERIE DIP	416'175'384	61'830'240	78'280'591	16'627'997	572'914'212
<i>POURCENTAGES</i>	73%	11%	14%	3%	100%
HORS TRESORERIE DIP	49'691'136	-	-	-	54'151'600
TOTAL CHARGES	416'175'384	61'830'240	78'280'591	16'627'997	627'065'812
PRODUITS	DIP	FNRS	Autres Fonds *	Invest.	Total
	FR.	FR.	FR.	FR.	FR.
REVENUS DES BIENS	2'294'257	-	13'419'103	-	15'713'360
<i>ECOLOGES</i>	12'046'135	17'850	9'918'948	43'000	22'025'933
Total AUTRES RECETTES	21'021'152	693'072	34'884'504	57'000	56'655'729
<i>SUBVENTIONS CONFEDERATION</i>	86'974'694	60'115'113	16'092'878	-	163'182'685
<i>SUBVENTIONS CANTONALES</i>	307'835'206	-	974'174	15'277'181	324'086'561
Total SUBVENTIONS	395'105'385	60'201'909	39'322'289	15'397'181	510'026'764
ALLOC. RELEVÉ ET BOLOGNE	2'932'897	-	-	-	2'932'897
TOTAL TRESORERIE DIP	421'353'691	60'894'982	87'625'896	15'454'181	585'328'749
<i>POURCENTAGES</i>	72%	10%	15%	3%	100%
HORS TRESORERIE DIP	406'056	-	-	-	406'056
Charges nettes HT pour le canton	49'285'080	-	-	-	49'285'080
TOTAL PRODUITS	471'044'827	60'894'982	87'625'896	15'454'181	635'019'885
RESULTAT trésorerie et HT	DIP	FNRS	Autres Fonds	Invest.	Total
TOTAL PRODUITS	421'353'691	60'894'982	87'625'896	15'454'181	585'328'749
TOTAL CHARGES	416'175'384	61'830'240	78'280'591	16'627'997	572'914'212
RESULTAT DE L'EXERCICE	5'178'307	-935'258	9'345'305	-1'173'816	12'414'537

* Trésorerie DIP (budget DIP, enveloppe budgétaire) et hors trésorerie DIP (HT: hors enveloppe).

** Pour connaître la nature de l'évolution des dépenses, se référer à la source:

"Etats financiers" publiés chaque année par la Division de la comptabilité et gestion financière de l'Université de Genève.

1.6.2. Tableau récapitulatif des sources de financement de l'Université dans les comptes au 31.12 de chaque année



	1998	1999	2000	2001	2002	2003	2004
DIP et Conf.	411'525'381	408'008'151	394'148'751	413'326'053	438'654'180	458'349'762	471'044'827
FNRS	48'588'004	45'440'282	50'301'121	61'433'479	58'166'307	60'862'477	60'894'982
Autres Fonds	87'524'891	84'236'350	107'317'378	106'732'362	107'257'789	118'529'992	87'625'896
Invest.	8'999'963	6'457'812	9'862'004	6'499'764	10'000'000	11'819'419	15'454'181
Total	556'638'239	544'142'595	561'629'254	587'991'658	614'078'276	649'561'649	635'019'885

Parts en pourcentages

	1998	1999	2000	2001	2002	2003	2004
DIP et Conf.	73.93%	74.98%	70.18%	70.29%	71.43%	70.56%	74.18%
FNRS	8.73%	8.35%	8.96%	10.45%	9.47%	9.37%	9.59%
Autres Fonds	15.72%	15.48%	19.11%	18.15%	17.47%	18.25%	13.80%
Invest.	1.62%	1.19%	1.76%	1.11%	1.63%	1.82%	2.43%
Total	100.00%	100.00%	100.00%	100.00%	100.00%	100.00%	100.00%

1.6.3 Répartition des sources de financement de l'Université en 2004 (source : comptes 2004 de l'Université)

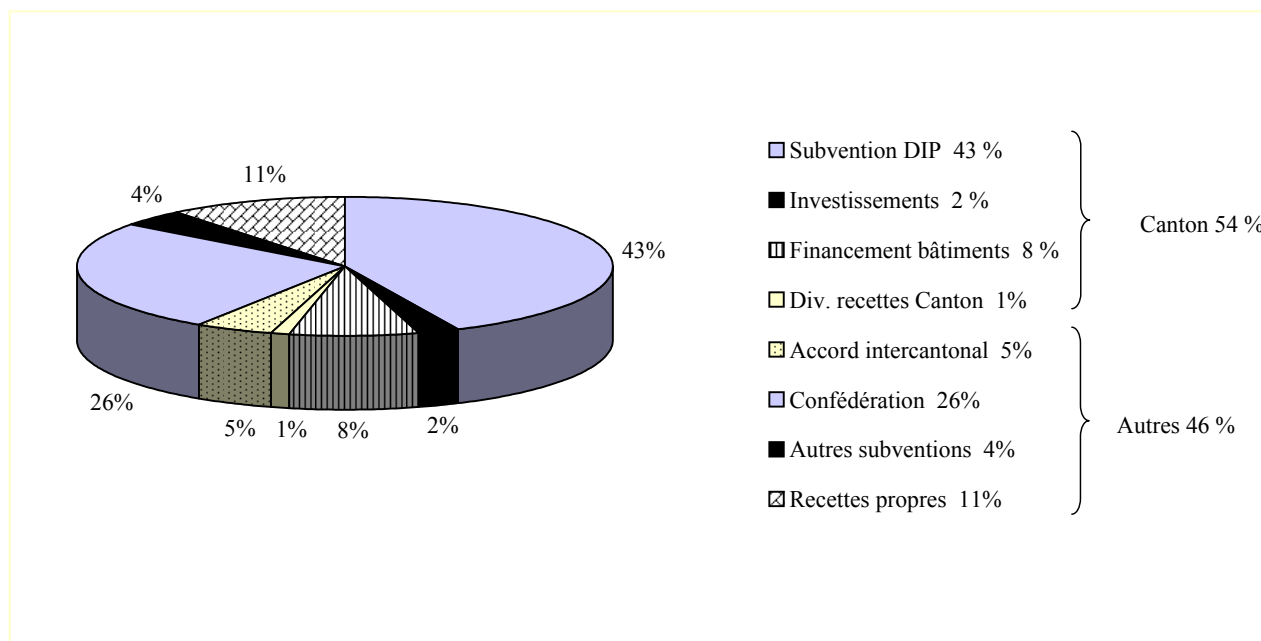

Note complémentaire

Sur 100 frs de ressources : 54 viennent du Canton, 31 de la Confédération, 4 de bailleurs divers, 11 sont des recettes propres à l'Université (revenus des biens, taxes étudiants, revenus de la formation continue, soins dentaires, ventes et prestations de services divers).

1.6.4. Recettes et dépenses effectuées au titre de de l'Accord Intercantonal Universitaire sur le financement des universités (AIU), aux comptes de l'Université de Genève, de 1991 à 2004

	1991	1992	1993	1994	1995	1996	1997
Part versée	2'933'000	3'954'000	4'033'250	4'282'194	4'684'000	5'147'575	5'265'122
Part reçue	17'119'375	19'602'000	19'720'413	21'894'513	22'358'000	22'863'255	22'879'920

	1998	1999 *	2000	2001	2002	2003	2004
Part versée	5'381'731	5'648'250	6'297'016	6'380'616	6'369'500	6'554'750	6'086'250
Part reçue	23'712'123	26'872'107	29'043'643	29'109'184	29'711'468	30'197'368	29'773'506

* entrée en vigueur de la nouvelle loi d'AIU du 1er janvier 1999

1.7.1 Nombre de programmes en 1991, 1994 et de 1998 à 2004

	1991	1994	1998	1999	2000	2001	2002	2003	2004
Formations qualifiantes	3	20	33	45	57	48	80	85	89
<i>dont sessions</i>	2	15	28	40	48	33	67	67	69
<i>journées</i>	1	5	5	5	9	15	13	18	20
Formations diplômantes	1	11	24	29	35	60	69	83	97
<i>dont certificats</i>	1	9	20	25	30	51	60	68	79
<i>diplômes</i>	0	2	4	4	5	9	9	15	18
Total programmes	4	31	57	74 0	92 0	108	149	168	186

Evolution des formations qualifiantes et diplômantes

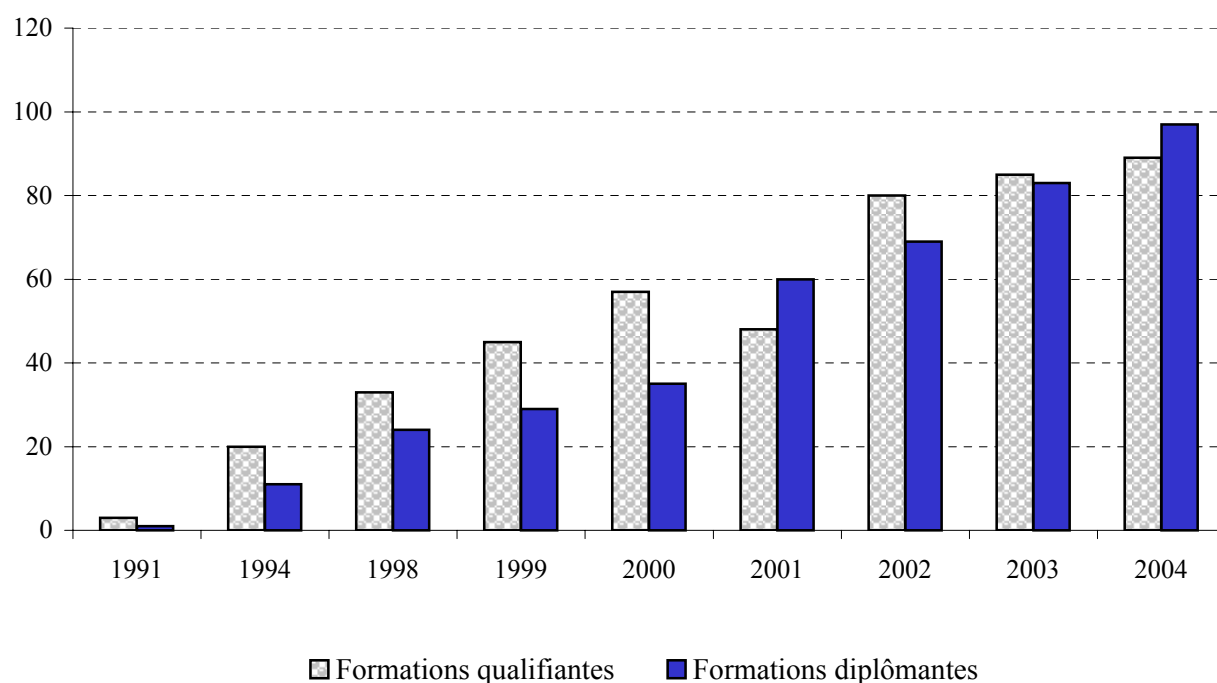

1.7.2 Nombre de participants en 1991, 1994 et de 1998 à 2004

	1991	1994	1998	1999	2000	2001	2002	2003	2004
Formations qualifiantes	157	1'246	2'981	3'381	4'207	3'447	4'245	4'047	4'024
Formations diplômantes	18	260	825	903	1'089	1'978	2'672	1'956	2'228
Total participants	175	1'506	3'806	4'284	5'296	5'425	6'917	6'003	6'252

**Evolution du nombre de participants
dans les formations qualifiantes et diplômantes**

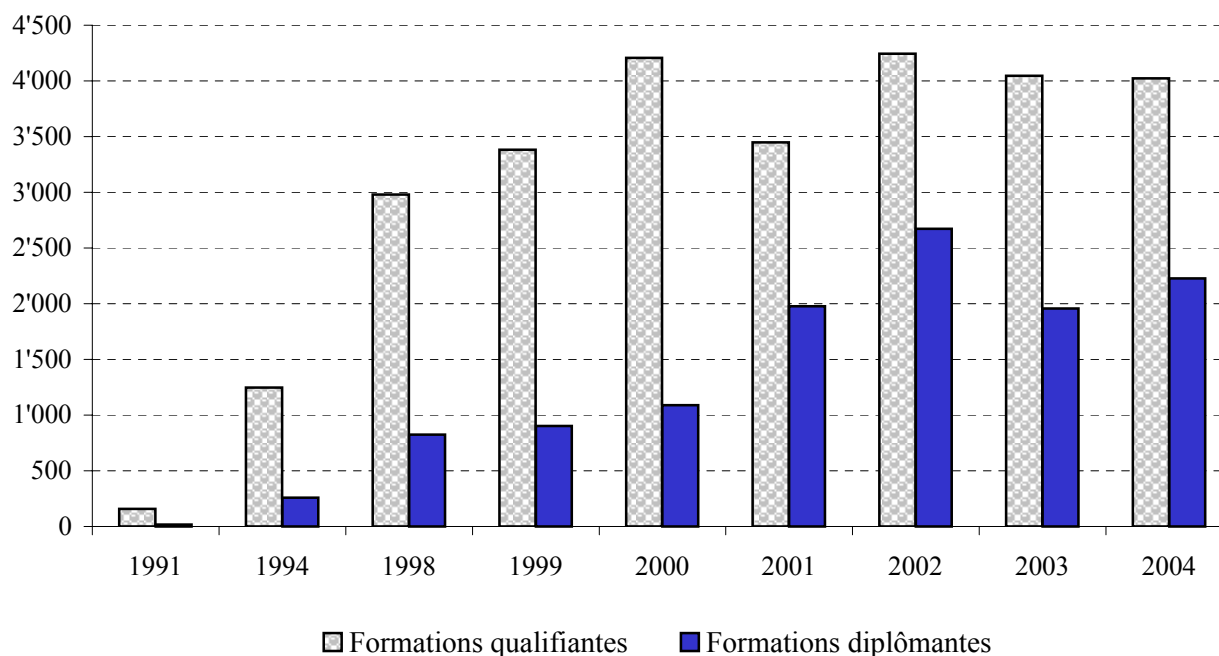

1.7.3 Nombre d'heures de formation dispensées en 1991, 1994 et de 1998 à 2004

	1991	1994	1998	1999	2000	2001	2002	2003	2004
Formations qualifiantes	118 h	674 h	1'354 h	1'792 h	2'231 h	1'927 h	1'901 h	2'090 h	2'025 h
Formations diplômantes	670 h	4'750 h	10'079 h	11'707 h	14'129 h	16'278 h	18'719 h	25'571 h	33'425 h
Total heures	788 h	5'424 h	11'433 h	13'499 h	16'360 h	18'205 h	20'620 h	27'661 h	35'450 h

**Evolution du nombre d'heures de formations dispensées
dans les formations qualifiantes et diplômantes**

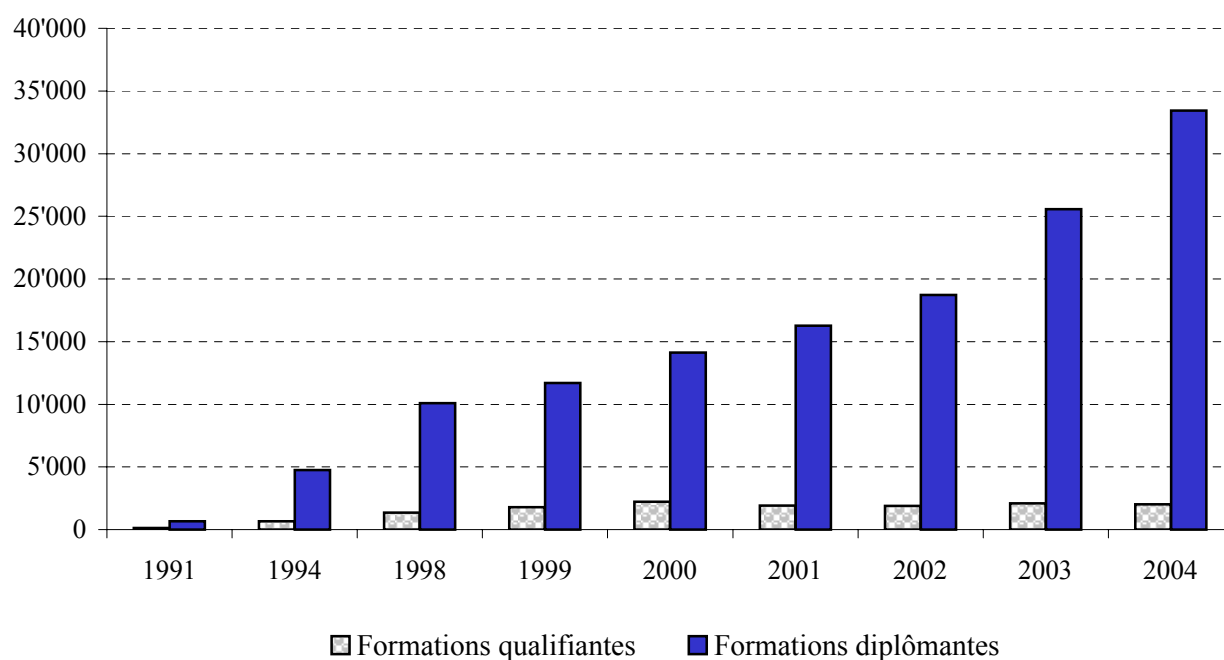

1.8.1 PRETS DE DOCUMENTS PHYSIQUES

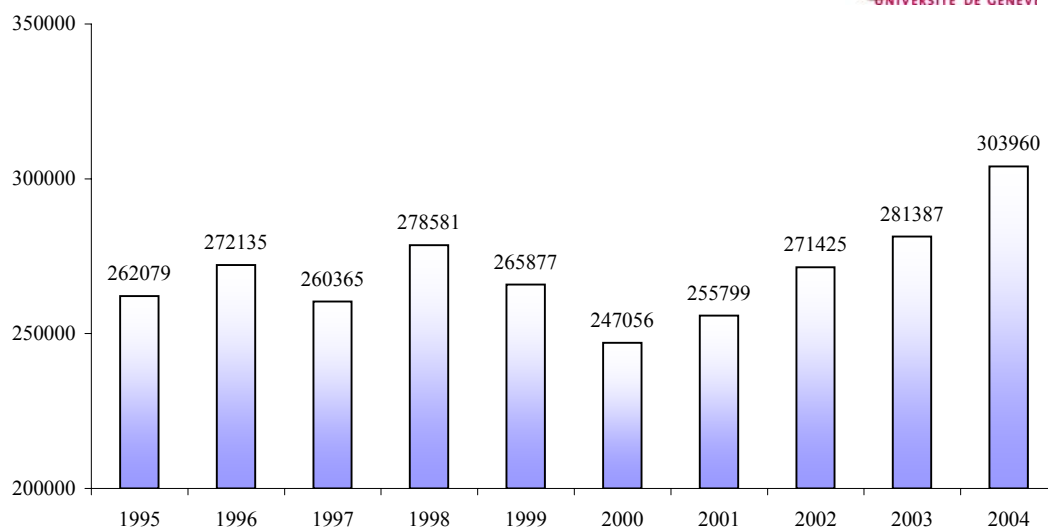

1.8.2 NOMBRES DE DOCUMENTS PHYSIQUES

Année	Documents imprimés	Autres documents
1995	1'688'550	230'664
1996	1'747'490	237'070
1997	1'792'101	241'746
1998	1'785'014	250'859
1999	1'834'835	246'543
2000	1'873'269	255'810
2001	1'907'150	259'007
2002	2'049'260	261'279
2003	1'963'237	264'723
2004	1'985'699	289'088

Documents imprimés : monographies, périodiques, partitions, séries, patentes

Autres documents : cartes, plans, microformes, documents iconographiques et audiovisuels, cédéroms et manuscrits.

1.8.3 NOMBRE D'UTILISATIONS DES RESSOURCES ELECTRONIQUES

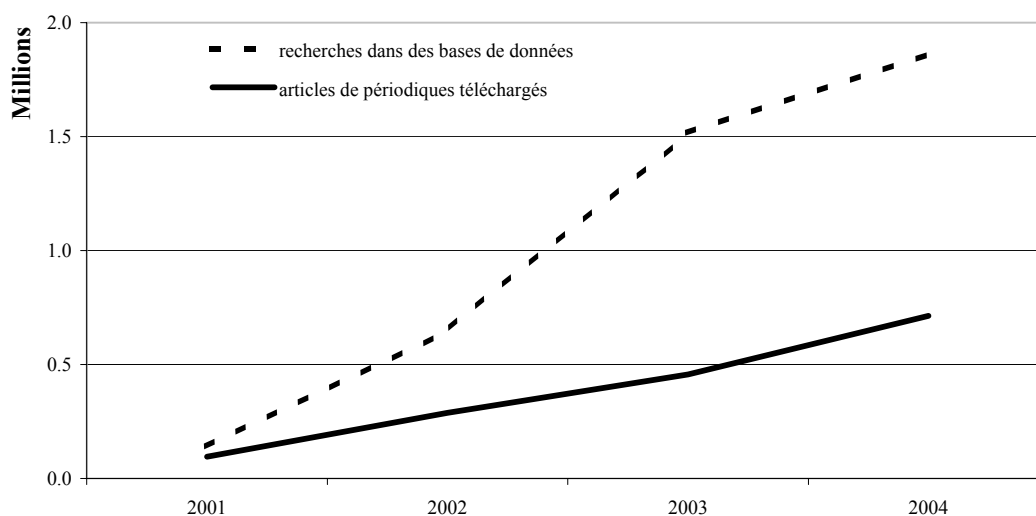

1.8.4 DEPENSES D'ACQUISITION DES BIBLIOTHEQUES

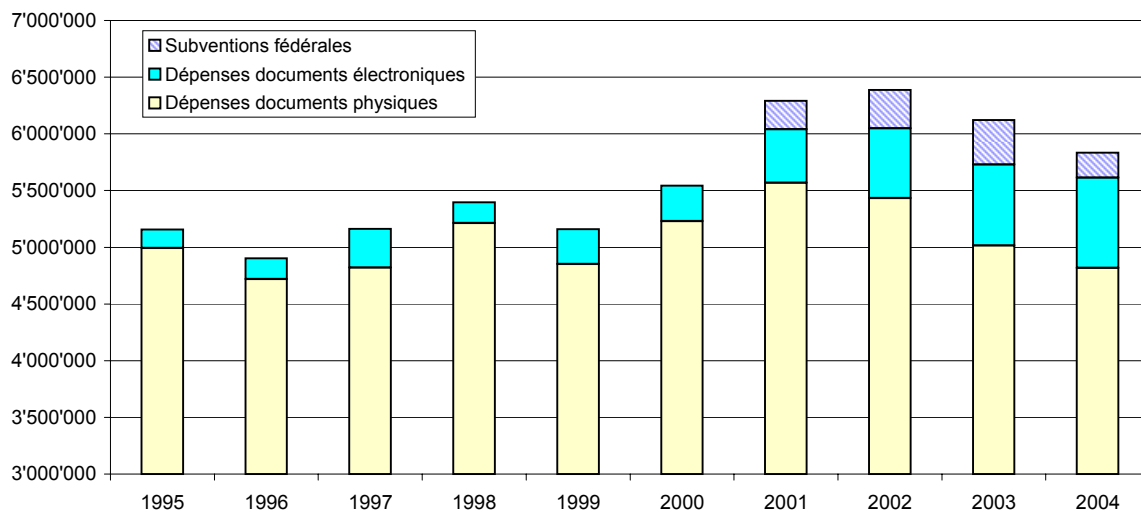

Année	Dépenses documents électroniques	Dépenses documents physiques	Subventions fédérales
1995	163'487	4'993'241	-
1996	185'567	4'717'802	-
1997	341'407	4'821'998	-
1998	181'765	5'213'451	-
1999	308'904	4'850'447	-
2000	314'317	5'229'881	-
2001	471'684	5'568'211	251'297
2002	614'249	5'433'196	339'509
2003	714'930	5'015'123	392'498
2004	795'753	4'816'981	221'912

1.8.5 NOMBRE DE COLLABORATEURS DANS LE DOMAINE DES BIBLIOTHEQUES

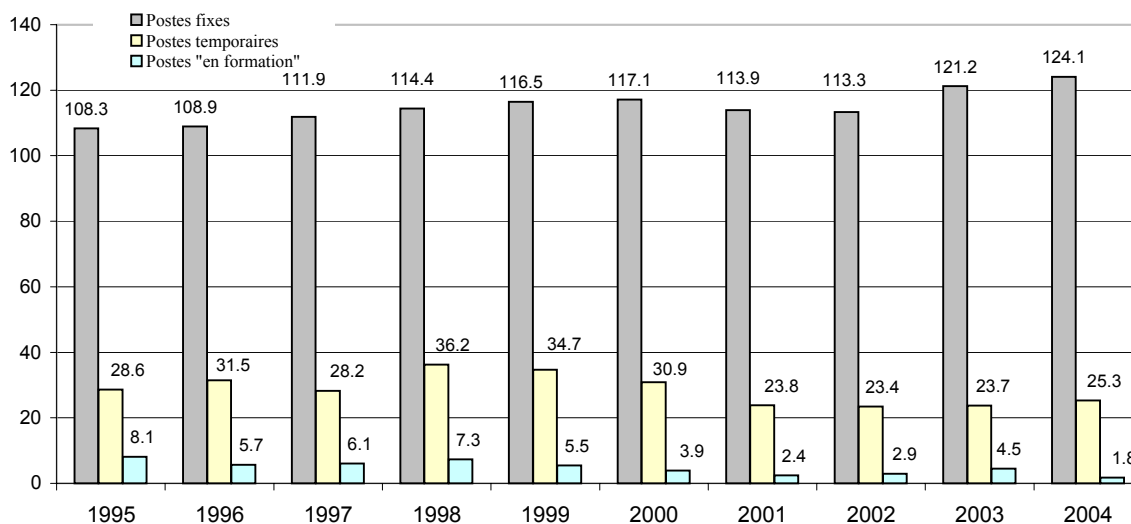

2.1.1. Faculté des Sciences - Etudiants par sexe, domicile et nationalité - diplômes délivrés - personnel académique et étudiants nouveaux



2.1.1.1. Etudiants, diplômes et personnel académique, sur 12 ans

	1993	1994	1995	1996	1997	1998	1999	2000	2001	2002	2003	2004	Variation	
													02 - 03	03 - 04
Nombre total d'étudiants	2'023	2'026	1'942	1'898	1'931	1'954	1'886	1'892	1'897	2'005	2'060	2'104	2.74%	2.14%
Hommes	1'195	1'200	1'147	1'125	1'148	1'157	1'114	1'126	1'091	1'150	1'192	1'161		
Femmes	828	826	795	773	783	797	772	766	806	855	868	943	1.52%	8.64%
	40.93%	40.77%	40.94%	40.73%	40.55%	40.79%	40.93%	40.49%	42.49%	42.64%	42.14%	44.82%		
Suisses	1'112	1'123	1'091	1'072	1'068	1'055	1'002	1'025	1'003	1'019	985	1'045		
Etrangers	911	903	851	826	863	899	884	867	894	986	1'075	1'059	9.03%	-1.49%
	45.03%	44.57%	43.82%	43.52%	44.69%	45.50%	46.87%	45.82%	47.13%	49.67%	52.18%	50.33%		
Total des diplômes délivrés	339	302	359	407	412	390	395	423	477	438	378	476	-13.70%	25.93%
<i>dont femmes</i>	150	117	155	181	172	157	161	180	187	180	166	214		
dont doctorats	80	77	62	88	90	83	85	98	83	90	81	101		
<i>dont femmes</i>	60	32	48	58	55	64	60	77	60	37	27	34		
Personnel académique en postes "équivalents plein temps" (EPT) toutes sources de rémunération confondues														
Total corps professoral	121.90	117.95	110.98	111.30	108.08	106.45	100.95	102.15	105.28	108.00	111.78	111.41	3.50%	-0.33%
<i>dont femmes</i>	3.63	5.58	7.00	7.00	6.75	6.63	5.50	6.00	6.88	7.65	7.40	6.70		
dont professeurs ordinaires	91.70	83.80	74.40	73.50	70.50	69.00	67.00	66.00	68.20	69.20	72.20	73.50	4.34%	1.80%
<i>dont femmes</i>	2.00	2.00	3.00	3.00	3.00	3.00	3.00	3.00	4.00	4.00	3.00	3.00		
Total collaborateurs de l'enseignement et de la rech.	465.70	470.15	478.85	471.42	454.82	509.07	477.95	489.97	512.42	508.67	554.83	655.22	9.08%	18.09%
<i>dont femmes</i>	107.15	120.15	125.23	124.33	131.53	141.13	140.72	143.63	156.73	150.05	159.33	205.00		
dont maîtres d'enseignement et de recherche	48.50	46.70	45.70	45.70	44.50	44.20	44.20	43.20	41.40	46.50	49.50	53.50	6.45%	8.08%
<i>dont femmes</i>	4.50	3.20	3.70	3.70	3.70	3.70	1.70	0.70	0.90	1.00	1.00	3.00		
dont maîtres assistants et assistants	397.50	401.50	410.80	394.70	382.60	433.00	404.40	415.80	446.20	432.30	479.50	579.70	10.92%	20.90%
<i>dont femmes</i>	98.10	111.40	116.20	111.90	120.80	127.30	129.80	135.00	150.00	138.30	146.70	192.60		

1993	1994	1995	1996	1997	1998	1999	2000	2001	2002	2003	2004
------	------	------	------	------	------	------	------	------	------	------	------

2.1.1.2. Etudiants par domicile au moment de l'obtention du diplôme de fin d'études secondaires (domicile légal avant le début des études)

	2'023	2'026	1'942	1'898	1'931	1'954	1'886	1'892	1'897	2'005	2'060	2'104
Domicile à Genève	939	928	923	910	922	907	857	853	797	824	812	776
	46.42%	45.80%	47.53%	47.95%	47.75%	46.42%	45.44%	45.08%	42.01%	41.10%	39.42%	36.88%
Domicile ailleurs en Suisse	235	246	240	246	245	246	226	231	256	254	247	333
	11.62%	12.14%	12.36%	12.96%	12.69%	12.59%	11.98%	12.21%	13.49%	12.67%	11.99%	15.83%
Domicile à l'étranger	849	852	779	742	764	801	803	808	844	927	1'001	995
	41.97%	42.05%	40.11%	39.09%	39.56%	40.99%	42.58%	42.71%	44.49%	46.23%	48.59%	47.29%

2.1.1.3. Etudiants nouveaux à l'Université de Genève et inscrits à la Faculté des Sciences

(non compris les réorientations internes à l'Université de Genève, y compris les étudiants nouveaux inscrits en post grade)

total	376	363	332	343	314	349	300	339	360	363	329	392
<i>dont femmes</i>	<i>152</i>	<i>154</i>	<i>136</i>	<i>139</i>	<i>129</i>	<i>156</i>	<i>126</i>	<i>145</i>	<i>162</i>	<i>144</i>	<i>130</i>	<i>220</i>
Selon le domicile avant le début des études												
Domicile à Genève	176	173	175	157	143	137	118	135	155	149	133	122
Domicile ailleurs en Suisse	48	53	45	49	46	52	36	46	42	33	35	136 *
Domicile à l'étranger	152	137	112	137	125	160	146	158	163	181	161	134
Nouveaux étudiants selon le niveau d'études												
1ers diplômes (licence et diplôme)						225	211	232	259	249	245	316 *
Postgrades (DES/DEA)						26	26	34	30	34	26	10
Certificats, stages et autres						75	42	55	49	50	36	28
Doctorants						23	21	18	22	30	22	38

* Création de l'Ecole Romande de Pharmacie qui regroupe les étudiants de l'Université de Lausanne à Genève

2.1.2. Étudiants de la Faculté des Sciences de 1998/99 à 2004/05 - détail par branche d'étude, par niveaux d'études et par sexe



	1998	1999	2000	2001	2002	2003	2004
TOTAL FACULTÉ DES SCIENCES	1'954	1'886	1'892	1'897	2'005	2'060	2'104
<i>dont femmes</i>	797	772	766	806	855	868	943
Total 1ers diplômes (licences + 1ers diplômes + bachelors + master)	958	886	892	872	970	985	1'141
<i>dont femmes</i>	394	375	369	369	410	415	552
Licences	690	616	628	612	674	682	99
<i>dont femmes</i>	279	258	256	255	278	276	34
Bachelors							668
<i>dont femmes</i>							322
Diplômes (1ers diplômes)	268	270	264	260	296	303	172
<i>dont femmes</i>	115	117	113	114	132	139	93
Masters							202
<i>dont femmes</i>							103
DES/DEA	200	253	248	244	231	172	57
<i>dont femmes</i>	76	100	100	113	111	92	26
Postgrades (DESS)				1	2	3	5
<i>dont femmes</i>				0	1	1	4
Certificats complémentaires	106	90	89	105	69	30	30
<i>dont femmes</i>	48	35	27	41	35	16	17
Stages / étudiants libres	302	272	282	303	327	334	302
<i>dont femmes</i>	116	109	115	132	143	137	120
Doctorants	388	385	381	372	406	536	569
<i>dont femmes</i>	163	153	155	151	155	207	224

2.1.2. Université de Genève - Faculté des Sciences - nombre d'étudiants par branche d'étude, par niveaux d'études et par sexe

	1998	1999	2000	2001	2002	2003	2004
SCIENCES EXACTES + NATURELLES / PLURIDISCIPLINAIRES / AUTRES (4100)							
Étudiants libres/ Stages	302	272	282	303	327	334	302
<i>dont femmes</i>	116	109	115	132	143	137	120
Doctorat ès sciences interdisciplinaires	16	18	28	30	33	37	40
<i>dont femmes</i>	4	5	10	10	11	14	17
ASTRONOMIE (4400)	16	16	16	13	14	18	18
<i>dont femmes</i>	2	3	5	4	5	5	6
DEA en astronomie et astrophysique					1	2	1
<i>dont femmes</i>							
Certificat international d'astronomie et astrophysique	12	8	8	4	5	0	0
<i>dont femmes</i>	2	2	2	0	1	0	0
Doctorat ès sciences	4	8	8	9	8	16	17
<i>dont femmes</i>	0	1	3	4	4	5	6
INFORMATIQUE (4300)	157	154	198	197	209	214	177
<i>dont femmes</i>	26	21	32	30	30	23	18
Licence en informatique	82	84	106	111	113	113	26
<i>dont femmes</i>	13	11	19	17	15	14	3
Bachelor en sciences informatiques							76
<i>dont femmes</i>							8
Diplôme en informatique (1er diplôme)	44	39	49	45	63	62	26
<i>dont femmes</i>	4	4	7	5	6	5	2
Certificat complémentaire en informatique	12	14	22	19	15	7	4
<i>dont femmes</i>	5	4	3	3	6	1	2
Master bi-disciplinaire mineure: sciences informatiques							1
<i>dont femmes</i>							0
Master en sciences informatiques							10
<i>dont femmes</i>							1
Doctorat ès sciences	19	17	21	22	18	32	34
<i>dont femmes</i>	4	2	3	5	3	3	2

2.1.2. Faculté des Sciences - étudiants - suite

	1998	1999	2000	2001	2002	2003	2004
SECTION DE MATHÉMATIQUES - MATHÉMATIQUES (4200)	88	94	85	90	100	111	120
<i>dont femmes</i>	30	29	27	29	35	35	32
Licence en mathématiques	57	68	64	66	74	86	22
<i>dont femmes</i>	24	25	24	26	29	30	5
Bachelor en mathématiques							54
<i>dont femmes</i>							17
Bachelor en mathématiques, orientation enseignement							15
<i>dont femmes</i>							7
Diplôme de mathématique (1er diplôme)	23	18	13	16	18	15	3
<i>dont femmes</i>	5	3	1	3	6	4	0
Diplôme lémanique d'études approfondies en mathématique	1	3	2	0	1	2	3
<i>dont femmes</i>		1	2			1	1
Master bidisciplinaire mineure: mathématique							4
<i>dont femmes</i>							1
Master en mathématique							10
<i>dont femmes</i>							1
Doctorat ès sciences	7	5	6	8	7	8	9
<i>dont femmes</i>	1	0	0	0	0	0	0
SECTION DE MATHÉMATIQUE - AUTRES PLURIDISCIPLINAIRES (4590)							
Bachelor en mathématiques et sciences informatiques							10
<i>dont femmes</i>							1
Dipl. de Mathématiques et Informatique (1er diplôme)	5	7	9	10	8	15	4
<i>dont femmes</i>	1	2	3	5	3	4	3
PHYSIQUE (4500)	127	121	126	128	139	151	137
<i>dont femmes</i>	18	18	28	31	32	40	42
Licence ès sciences physiques	39	29	40	43	54	51	4
<i>dont femmes</i>	8	6	11	13	12	12	1
Bachelor en physique							52
<i>dont femmes</i>							15
Diplôme de physique (1er diplôme)	43	47	46	42	41	38	7
<i>dont femmes</i>	3	6	9	6	8	10	1
DEA en physique					3	4	5
<i>dont femmes</i>					2	2	2
Master en physique							11
<i>dont femmes</i>							4
Doctorat ès sciences	45	45	40	43	41	58	58
<i>dont femmes</i>	7	6	8	12	10	16	19

2.1.2. Faculté des Sciences - étudiants - suite

	1998	1999	2000	2001	2002	2003	2004
SECTION DE CHIMIE (4600)	166	153	150	131	134	128	128
<i>dont femmes</i>	66	61	55	54	48	42	44
Licences	66	54	61	46	46	52	9
<i>dont femmes</i>	22	18	22	18	15	14	3
Bachelor en chimie							43
<i>dont femmes</i>							12
Diplôme de chimie (1er diplôme)						4	3
<i>dont femmes</i>						3	3
Diplôme de chimiste (post licence) DEA, DEA	29	30	25	28	21	6	3
<i>dont femmes</i>	12	12	6	13	12	3	2
DES/DEA	4	5	4	8	11	1	0
<i>dont femmes</i>	3	3	2	2	4	0	0
Master en chimie							6
<i>dont femmes</i>							3
Master bidisciplinaire mineure: chimie							2
<i>dont femmes</i>							1
Doctorat ès sciences	67	64	60	49	56	65	62
<i>dont femmes</i>	29	28	25	21	17	22	20
DÉPARTEMENT DE BIOCHIMIE (4700)	130	122	114	125	125	111	109
<i>dont femmes</i>	60	54	50	55	60	58	59
Licence en biochimie	72	60	58	60	68	69	25
<i>dont femmes</i>	30	28	30	27	33	36	14
Bachelor en biochimie							37
<i>dont femmes</i>							22
Diplôme de biochimie (1er diplôme)						1	0
<i>dont femmes</i>						1	0
Master en biochimie							14
<i>dont femmes</i>							9
Diplôme en biochimie (post licence) DEA, DES	28	33	27	40	29	8	8
<i>dont femmes</i>	15	13	9	19	13	5	4
DEA en biochimie					1	2	1
<i>dont femmes</i>					1	1	1
Doctorat ès sciences	30	29	29	25	27	31	24
<i>dont femmes</i>	15	13	11	9	13	15	9

2.1.2. Faculté des Sciences - étudiants - suite

	1998	1999	2000	2001	2002	2003	2004
SECTION DES SCIENCES DE LA TERRE (4800)	147	130	121	119	117	123	113
<i>dont femmes</i>	<i>44</i>	<i>38</i>	<i>40</i>	<i>50</i>	<i>49</i>	<i>50</i>	<i>49</i>
Licences	74	55	49	51	57	64	2
<i>dont femmes</i>	<i>24</i>	<i>17</i>	<i>17</i>	<i>20</i>	<i>27</i>	<i>28</i>	<i>2</i>
Bachelor en sciences de la terre							46
<i>dont femmes</i>							20
Diplômes (1ers diplômes)			11	23	27	30	16
<i>dont femmes</i>			<i>2</i>	<i>8</i>	<i>10</i>	<i>12</i>	<i>5</i>
Diplôme ès sciences de la terre, DES, DEA	9	4	3	1	0	0	0
<i>dont femmes</i>	<i>5</i>	<i>2</i>	<i>1</i>	<i>1</i>	<i>0</i>	<i>0</i>	<i>0</i>
DEA en sciences de la terre	26	30	25	12	4	1	1
<i>dont femmes</i>	<i>2</i>	<i>6</i>	<i>5</i>	<i>5</i>	<i>3</i>	<i>1</i>	<i>1</i>
Certificat de spécialisation en étude des risques géologiques	3	6	5	3	2	0	0
<i>dont femmes</i>	<i>2</i>	<i>2</i>	<i>2</i>	<i>2</i>	<i>2</i>	<i>0</i>	<i>0</i>
Master en géologie							14
<i>dont femmes</i>							9
Master d'ingénieur-géologue							2
<i>dont femmes</i>							1
Doctorat ès sciences	35	35	28	29	27	28	32
<i>dont femmes</i>	<i>11</i>	<i>11</i>	<i>13</i>	<i>14</i>	<i>7</i>	<i>9</i>	<i>11</i>
INSTITUT F.A. FOREL (DES)							
Master interfacultaire en sciences naturelles de l'environnement							21
<i>dont femmes</i>							10
Diplômes (post licence), DES, DEA			10	13	23	31	23
<i>dont femmes</i>			<i>2</i>	<i>2</i>	<i>8</i>	<i>15</i>	<i>9</i>
DES en sc. naturelles et de l'environnement	35	36	28	15	5	0	0
<i>dont femmes</i>	<i>8</i>	<i>10</i>	<i>10</i>	<i>7</i>	<i>1</i>	<i>0</i>	<i>0</i>

2.1.2. Faculté des Sciences - étudiants - suite

	1998	1999	2000	2001	2002	2003	2004
BIOLOGIE (4700)	497	496	480	466	514	556	531
<i>dont femmes</i>	<i>253</i>	<i>261</i>	<i>245</i>	<i>247</i>	<i>266</i>	<i>287</i>	<i>276</i>
Licence en biologie	300	266	250	235	262	247	11
<i>dont femmes</i>	<i>158</i>	<i>153</i>	<i>133</i>	<i>134</i>	<i>147</i>	<i>142</i>	<i>6</i>
Bachelor en biologie							210
<i>dont femmes</i>							<i>117</i>
Diplôme de biologie (1er diplôme)						5	0
<i>dont femmes</i>						<i>2</i>	<i>0</i>
Master en biologie							98
<i>dont femmes</i>							<i>61</i>
Diplôme de biologie (post licence), DES, DEA	68	104	107	110	103	99	0
<i>dont femmes</i>	<i>31</i>	<i>47</i>	<i>56</i>	<i>59</i>	<i>55</i>	<i>57</i>	<i>0</i>
DEA en biologie					3	0	0
<i>dont femmes</i>					<i>2</i>	<i>0</i>	<i>0</i>
Doctorat ès sciences	129	126	123	121	146	205	212
<i>dont femmes</i>	<i>64</i>	<i>61</i>	<i>56</i>	<i>54</i>	<i>62</i>	<i>86</i>	<i>92</i>
Certificat de spécialisation en géomatique - RATTACHE A LA BIOLOGIE (4700)	9	8	8	11	11	6	7
<i>dont femmes</i>	<i>1</i>	<i>2</i>	<i>3</i>	<i>7</i>	<i>8</i>	<i>5</i>	<i>5</i>
Certificat complémentaire plurifacultaire en géomatique - RATTACHE A LA BIOLOGIE (4700)							5
<i>dont femmes</i>							<i>3</i>
DÉPARTEMENT D'ANTHROPOLOGIE ET ÉCOLOGIE - RATTACHE A LA BIOLOGIE (4700)	28	27	26	24	25	24	21
<i>dont femmes</i>	<i>20</i>	<i>17</i>	<i>16</i>	<i>14</i>	<i>18</i>	<i>18</i>	<i>15</i>
Diplôme d'archéologie préhistorique (1er diplôme)	19	16	12	10	6	3	1
<i>dont femmes</i>	<i>12</i>	<i>11</i>	<i>10</i>	<i>8</i>	<i>5</i>	<i>3</i>	<i>1</i>
DEA en archéologie préhistorique					0	1	0
<i>dont femmes</i>							
Diplôme interfacultaire romand (1er diplôme) - cf. Faculté des Lettres, Unité d'archéologie classique (§ 2.3.2)			3	5	8	8	10
<i>dont femmes</i>			<i>1</i>	<i>2</i>	<i>4</i>	<i>5</i>	<i>5</i>
Certificat de spécialisation en archéologie préhistorique	1	1	1	1	0	0	0
<i>dont femmes</i>	<i>1</i>	<i>0</i>	<i>0</i>	<i>0</i>	<i>0</i>	<i>0</i>	<i>0</i>
Doctorat ès sciences	8	10	10	8	11	12	10
<i>dont femmes</i>	<i>7</i>	<i>6</i>	<i>5</i>	<i>4</i>	<i>9</i>	<i>10</i>	<i>9</i>

2.1.2. Faculté des Sciences - étudiants - suite

	1998	1999	2000	2001	2002	2003	2004
GÉOGRAPHIE PLURIDISCIPLINAIRE (4905)							
Certificat de spécialisation en écologie humaine	22	17	17	18	12	12	10
<i>dont femmes</i>	11	7	6	10	7	6	4
Certificat complémentaire plurifacultaire en écologie humaine							2
<i>dont femmes</i>							1
DÉPARTEMENT DE BIOLOGIE MOLÉCULAIRE - RATTACHE A LA BIOLOGIE (4700)							
	11	9	10	10	7	3	1
<i>dont femmes</i>	4	4	3	2	1	2	0
DEA en biologie moléculaire						2	1
<i>dont femmes</i>						2	0
Certificat de spécialisation en biologie moléculaire	11	9	10	10	7	1	0
<i>dont femmes</i>	4	4	3	2	1	0	0
BIOLOGIE MEDICALE - RATTACHE A LA BIOLOGIE (4700)							
	14	12	14	33	16	0	0
<i>dont femmes</i>	8	5	5	15	6	0	0
DEA en biologie médicale					9	0	0
<i>dont femmes</i>					4	0	0
Certificat de spécialisation en biologie médicale	14	12	14	33	7	0	0
<i>dont femmes</i>	8	5	5	15	2	0	0
DÉPARTEMENT DE BOTANIQUE ET BIOLOGIE VEGETALE - RATTACHE A LA BIOLOGIE (4700)							
	20	13	5	3	5	10	9
<i>dont femmes</i>	12	8	3	1	4	6	4
DEA en microbiologie et parasitologie /DEA en physiomatique végétale			1			6	8
<i>dont femmes</i>			0			2	3
Certificat d'études en microbiologie et parasitologie / Certificat de spécialisation en photobiologie	20	13	4	3	5	4	1
<i>dont femmes</i>	12	8	3	1	4	4	1
BIOINFORMATIQUE - RATTACHE A LA BIOLOGIE (4700)							
	8	14	16	17	8	18	
<i>dont femmes</i>	6	5	4	5	3	6	
Master interfacultaire en proteomique et bioinformatique							8
<i>dont femmes</i>							1
DEA plurifacultaire en bioinformatique			7	15	15	7	3
<i>dont femmes</i>			1	4	4	3	3
Diplôme (DES)		8	7	1	1	0	0
<i>dont femmes</i>		6	4	0	1	0	0
Doctorat ès sciences		0	0	0	1	1	7
<i>dont femmes</i>							2

2.1.2. Faculté des Sciences - étudiants - suite et fin

1998	1999	2000	2001	2002	2003	2004
------	------	------	------	------	------	------

PHARMACIE (6500)	1998	1999	2000	2001	2002	2003	2004
<i>dont femmes</i>	111	111	103	96	111	115	215
Bachelor en sciences pharmaceutiques							125
<i>dont femmes</i>							103
Diplôme cantonal de pharmacien (1er diplôme)	38	56	48	45	56	51	13
<i>dont femmes</i>	24	33	31	32	38	34	8
Diplôme fédéral de pharmacien (1er diplôme)	96	87	73	64	69	70	38
<i>dont femmes</i>	66	58	49	45	52	55	28
Diplôme en sciences pharmaceutiques, DES, DEA						1	51
<i>dont femmes</i>						1	39
DES en pharmacie hospitalière			2	1	1	0	0
<i>dont femmes</i>			2	1	1	0	0
DESS en pharmacie hospitalière				1	2	3	5
<i>dont femmes</i>				0	1	1	4
Master en pharmacie							1
<i>dont femmes</i>							1
Doctorat ès sciences	28	28	28	28	31	38	55
<i>dont femmes</i>	21	20	21	18	19	24	32
SERVICES COMMUNS DE LA FAC. DES SCIENCES - NEUROSCIENCES (6200 - MÉDECINE HUMAINE)	2	2		3	5	5	10
<i>dont femmes</i>	2	1		1	4	3	6
Certificat de spécialisation en neurosciences cognitives (Plurifacultaire, cf. Fac.de Psychologie et des Sc.de l'Educ., § 2.7.2)	2	2		3	5	0	1
<i>dont femmes</i>	2	1		1	4	0	1
Doctorat en neurosciences						5	9
<i>dont femmes</i>						3	5

2.1.3. Diplômes délivrés par la Faculté des Sciences de 1998 à 2004 - détail par branche d'étude, par type de diplôme et par sexe



Titre de la formation	1998	1999	2000	2001	2002	2003	2004
TOTAL FACULTE DES SCIENCES	390	395	423	477	438	378	476
<i>dont femmes</i>	<i>157</i>	<i>161</i>	<i>180</i>	<i>187</i>	<i>180</i>	<i>166</i>	<i>214</i>
Licences et diplômes (1ers diplômes)	179	189	195	223	152	139	217
<i>dont femmes</i>	<i>65</i>	<i>72</i>	<i>87</i>	<i>92</i>	<i>58</i>	<i>67</i>	<i>107</i>
DES/DEA/Diplôme (post licence)	92	69	98	115	130	119	134
<i>dont femmes</i>	<i>45</i>	<i>33</i>	<i>43</i>	<i>41</i>	<i>62</i>	<i>57</i>	<i>64</i>
Certificats et certificats de Spécialisation	36	52	32	55	65	39	23
<i>dont femmes</i>	<i>12</i>	<i>23</i>	<i>11</i>	<i>25</i>	<i>22</i>	<i>15</i>	<i>9</i>
DESS				1	1		1
<i>dont femmes</i>				<i>0</i>	<i>1</i>		<i>0</i>
Doctorats	83	85	98	83	90	81	101
<i>dont femmes</i>	<i>35</i>	<i>33</i>	<i>39</i>	<i>29</i>	<i>37</i>	<i>27</i>	<i>34</i>

SCIENCES EXACTES + NATURELLES / PLURIDISCIPLINAIRES / AUTRES (4100)	14	13	13	26	28	23	20
<i>dont femmes</i>	<i>8</i>	<i>5</i>	<i>3</i>	<i>9</i>	<i>9</i>	<i>7</i>	<i>10</i>
Diplôme d'Etudes Approfondies Plurifacultaire en Bioinformatique			3	4	9	6	5
<i>dont femmes</i>			<i>2</i>	<i>2</i>	<i>2</i>	<i>4</i>	<i>1</i>
Diplôme d'Etudes Supérieures en Sciences Naturelles de l'Environnement	11	7	4	14	13	10	10
<i>dont femmes</i>	<i>7</i>	<i>4</i>	<i>0</i>	<i>3</i>	<i>6</i>	<i>1</i>	<i>5</i>
Certificat de Spécialisation Plurifacultaire en Neurosciences Cognitives	1	1	2	1	2	2	2
<i>dont femmes</i>	<i>1</i>	<i>1</i>	<i>1</i>	<i>1</i>			<i>2</i>
Doctorat ès Sciences Mention Interdisciplinaire	2	5	4	7	4	5	3
<i>dont femmes</i>				<i>3</i>	<i>1</i>	<i>2</i>	<i>2</i>

2.1.3. Université de Genève - diplômes délivrés par la Faculté des Sciences

Titre de la formation

	1998	1999	2000	2001	2002	2003	2004
INFORMATIQUE (4300)	22	22	22	39	20	17	25
<i>dont femmes</i>	6	6	4	4	2	4	3
Licence ès Sciences Informatiques/Licence en Informatique	3	9	7	15	6	2	6
<i>dont femmes</i>	1	4	1	1	1	1	1
Licence bi-disciplinaire Mineure Informatique				1	2	2	1
<i>dont femmes</i>					0	1	0
Diplôme d'Informatique (1er diplôme)/Diplôme d'Informaticien	12	8	6	13	4	7	7
<i>dont femmes</i>	3	0	1	3	0	0	0
Certificat compl.en Informatique/Certif. de Spéc.en Informatique/Certif.de calcul numérique	1	3	3	5	1	2	5
<i>dont femmes</i>	0	2	0	0	0	1	0
Doctorat ès Sciences Mention Informatique	6	2	6	5	7	4	6
<i>dont femmes</i>	2	0	2	0	1	1	2
MATHEMATIQUES (4200)	22	20	30	26	12	16	30
<i>dont femmes</i>	4	6	12	7	4	6	11
Licence ès Sc.Mathématiques/Licence en Mathématiques	15	10	16	10	7	9	18
<i>dont femmes</i>	3	4	9	3	3	3	8
Licence bi-disciplinaire mineure mathématiques				2	1	1	3
<i>dont femmes</i>					0	1	0
Licence en Mathématiques Orientation Economie et Finance			2	2			1
<i>dont femmes</i>			2	1			1
Diplôme de Mathématiques (1er dipl.)/Dipl.de mathématicien/Diplôme de mathématicien (post licence)	4	7	7	7	1	6	4
<i>dont femmes</i>	1	1	0	1	0	2	2
Diplôme Lémanique d'Etudes Approfondies en Mathématique		1	2	2			
<i>dont femmes</i>				2			
Doctorat ès Sciences Mention Mathématiques	3	1	3	3	3	0	3
<i>dont femmes</i>	0	0	1	0	1	0	0
Doctorat ès Sciences Mention Statistique		1					1
<i>dont femmes</i>		1					0
SCIENCES EXACTES / PLURIDISCIPLINAIRES / AUTRES (4590)							
Diplôme de Mathématiques et Informatique		2	2		1		3
<i>dont femmes</i>		0	1		0		1

2.1.3. Université de Genève - diplômes délivrés par la Faculté des Sciences:

Titre de la formation

	1998	1999	2000	2001	2002	2003	2004
PHYSIQUE (4500)	28	25	23	31	24	27	44
<i>dont femmes</i>	5	3	1	5	5	4	10
Licence ès Sciences Physiques	6	4	6	8	6	4	15
<i>dont femmes</i>	1	2	0	0	1	1	6
Licence bi-disciplinaire Mineure Physique					1		
<i>dont femmes</i>					1		
Licence en Physique et éducation physique						1	
<i>dont femmes</i>						1	
Diplôme de Physique(1er diplôme)/Dipl.de Physicien/Dipl.de Physicien (Post-Licence)	14	10	7	15	10	8	12
<i>dont femmes</i>	1	0	1	3	1	0	2
Diplôme d'Etudes Approfondies en Physique						1	1
<i>dont femmes</i>						1	0
Doctorat ès Sciences Mention Physique	8	11	10	8	7	13	16
<i>dont femmes</i>	3	1	0	2	2	2	2
ASTRONOMIE (4400)	2	3	4	2	14	5	9
<i>dont femmes</i>	0	0	0	1	3	1	2
DEA en Astronomie et d'Astrophysique						1	3
<i>dont femmes</i>							
Certificat International d'Astronomie et d'Astrophysique/Certificat d'astronomie et d'astrophysique		3	1		8	1	1
<i>dont femmes</i>		0	0		3		
Doctorat ès Sciences Mention Astronomie et Astrophysique	2		3	2	6	3	5
<i>dont femmes</i>	0		0	1	0	1	2
CHIMIE (4600)	35	47	40	52	36	49	30
<i>dont femmes</i>	16	16	21	23	13	20	10
Licence ès Sciences Chimiques	11	20	10	19	8	11	11
<i>dont femmes</i>	6	5	3	10	3	5	4
Licence bi-disciplinaire Mineure Chimie				1	1	1	0
<i>dont femmes</i>							
Diplôme de Chimiste (Post-Licence)	9	12	11	10	15	13	4
<i>dont femmes</i>	5	6	6	4	4	8	1
DES en Chimie/DEA en Chimie			4	1	1	4	2
<i>dont femmes</i>			2	1	1	1	1
Doctorat ès Sciences Mention Chimique	15	15	15	21	11	20	13
<i>dont femmes</i>	5	5	10	8	5	6	4
BIOCHIMIE (4600)	28	27	36	37	30	37	34
<i>dont femmes</i>	8	16	17	13	11	15	17
Licence en Biochimie	13	14	18	21	10	12	22
<i>dont femmes</i>	2	8	7	10	2	7	11
Diplôme en Biochimie (Post-Licence)	9	9	12	13	14	19	8
<i>dont femmes</i>	3	4	6	3	7	7	4
Diplôme d'Etudes Approfondies en Biochimie							1
<i>dont femmes</i>							0
Doctorat ès Sciences Mention Biochimique	6	4	6	3	6	6	3
<i>dont femmes</i>	3	4	4	0	2	1	2

2.1.3. Université de Genève - diplômes délivrés par la Faculté des Sciences

Titre de la formation

	1998	1999	2000	2001	2002	2003	2004
BIOLOGIE (4700)	166	156	176	184	204	155	209
<i>dont femmes</i>	82	75	85	89	99	89	112
Licence en Biologie	59	63	71	59	56	48	69
<i>dont femmes</i>	29	27	39	32	28	34	45
Licence bi-disciplinaire mineure biologie				1	2	1	1
<i>dont femmes</i>				1	0		1
Licence en biologie et en éducation physique et sportive						1	0
<i>dont femmes</i>							
Diplôme de Biologie (1er diplôme)							1
<i>dont femmes</i>							1
Diplôme de Biologie (Post-Licence)	49	25	52	53	64	37	54
<i>dont femmes</i>	26	14	24	24	36	20	29
DEA en Biologie/DEA plurifacultaire en Biologie					4	19	37
<i>dont femmes</i>					2	13	17
Diplôme d'Archéologie Préhistorique (1er dipl.)	2	1	2	3	4	2	1
<i>dont femmes</i>	0	1	1	2	2	2	1
Diplôme d'études approfondies en Archéologie Préhistorique							1
<i>dont femmes</i>							
Certificat de Spécialisation en Archéologie Préhistorique	1						
<i>dont femmes</i>	0						
Certificat complémentaire plurifacultaire en géomatique/Certif. de Spéc. en Géomatique		1		4	5	9	5
<i>dont femmes</i>		0		3	2	4	2
Certificat de Spécialisation en Biologie Médicale	16	29	11	28	31	8	1
<i>dont femmes</i>	7	15	3	11	11	5	0
Certificat de Spécialisation en Biologie Moléculaire	3	1	5	12	8	6	0
<i>dont femmes</i>	0	0	2	7	2	1	0
Certificat d'Etudes en Microbiologie et en Parasitologie	2	2	2	3			1
<i>dont femmes</i>	1	2	2	2			1
Doctorat ès Sciences Mention Biologique	33	33	32	20	29	22	36
<i>dont femmes</i>	19	15	13	6	16	9	14
Doctorat ès Sciences Mention bioinformatique						1	0
<i>dont femmes</i>							
Doctorat ès Sciences Mention Archéologie Préhistorique	1		1	1	1		1
<i>dont femmes</i>	0		1	1	0		1
Doctorat ès Sciences Mention Anthropologique		1				1	1
<i>dont femmes</i>		1				1	0

2.1.3. Université de Genève - diplômes délivrés par la Faculté des Sciences

Titre de la formation

	1998	1999	2000	2001	2002	2003	2004
SCIENCES DE LA TERRE (4800)	38	49	43	43	38	34	42
<i>dont femmes</i>	8	13	11	12	15	9	18
Licence ès Sciences de la Terre	17	22	16	17	12	11	24
<i>dont femmes</i>	3	6	4	7	4	3	11
Diplôme d'Ingénieur-Géologue (1er diplôme)					2	3	5
<i>dont femmes</i>							2
Diplôme de Géologue (post licence)				1	4	7	7
<i>dont femmes</i>				1	2	2	5
DEA en Sciences de la Terre/Diplôme ès Sciences de la Terre (Post-Licence)	7	6	3	1	1		
<i>dont femmes</i>	3	2	3	0	1		
Diplôme d'Etudes Supérieures d'Ingénieur Géologue/Dipl.d'Ingénieur géologue (post licence)	7	9	7	16	7	2	
<i>dont femmes</i>	1	3	0	1	1	0	
Certificat de Spécialisation en Etudes des Risques Géologique:	4	6	7	2	5	9	1
<i>dont femmes</i>	0	1	2	1	2	3	0
Certificat complémentaire en étude et en management des risques géologique						1	1
<i>dont femmes</i>						1	0
Doctorat ès Sciences Mention Sciences de la Terre	3	6	9	6	8	1	4
<i>dont femmes</i>	1	1	2	2	4	0	0
Doctorat ès Sciences Mention Cristallographie			1		1		
<i>dont femmes</i>			0		1		
GEOGRAPHIE PLURIDISCIPLINAIRE (4905)	5	6	1		5	1	6
<i>dont femmes</i>	1	2	1		2		4
Certificat de Spécialisation en Ecologie Humaine	5	6	1		5	1	5
<i>dont femmes</i>	1	2	1		2		4
Certificat Complémentaire Plurifacultaire en Ecologie Humaine							1
<i>dont femmes</i>							0
PHARMACIE (6500)	30	25	33	37	26	14	24
<i>dont femmes</i>	19	19	24	24	17	11	16
Diplôme Cantonal de Pharmacien (1er dipl.)	2	4	9	7	7	0	2
<i>dont femmes</i>	0	4	7	6	6	0	1
Diplôme Fédéral de Pharmacien (1er dipl.)	21	15	16	22	11	9	11
<i>dont femmes</i>	15	10	11	12	6	7	9
Certificat de Spécialisation en Pharmacie Hospitalière	3						
<i>dont femmes</i>	2						
Dipl.d'Etudes Supérieures Spécialisées en Pharmacie Hospitalière				1	1	0	1
<i>dont femmes</i>				0	1	0	0
Doctorat ès Sciences Mention Sciences Pharmaceutique:	4	6	8	7	7	5	9
<i>dont femmes</i>	2	5	6	6	4	4	5

2.1.4. Faculté des Sciences - Personnel - en postes EPT (Equivalents plein temps) - Toutes sources de rémunération confondues. Au 31 décembre de chaque année.



	1993	1994	1995	1996	1997	1998	1999	2000	2001	2002	2003	2004
Professeur ordinaire	91.70	83.80	74.40	73.50	70.50	69.00	67.00	66.00	68.20	69.20	72.20	73.50
<i>dont femmes</i>	2.00	2.00	3.00	3.00	3.00	3.00	3.00	3.00	4.00	4.00	3.00	3.00
Professeur adjoint	15.00	15.00	16.00	16.00	15.00	12.00	11.00	9.00	14.00	14.00	17.00	19.00
<i>dont femmes</i>	0	0	0	0	0	0	0	0	0	0	1.00	1.00
Professeur associé	1.70	1.70	1.95	2.45	2.08	2.08	1.88	2.25	1.63	1.88	1.88	1.75
<i>dont femmes</i>	0	0	0	0	0	0	0	0	0	0	0	0
Professeur titulaire	3.00	5.00	7.00	7.00	6.70	8.70	8.25	11.25	11.25	11.15	11.15	10.20
<i>dont femmes</i>	0	2.00	2.00	2.00	2.00	2.00	1.00	1.00	1.00	1.90	1.90	1.00
Professeur suppléant	0.00	0.00	0.00	0.00	0.00	0.50	2.15	1.90	1.20	0.30	0.30	0.50
<i>dont femmes</i>	0.00	0.00	0.00	0.00	0.00	0.00	0.00	0.00	0.00	0.00	0.00	0.00
Professeur invité	0.50	2.20	1.00	1.60	3.30	3.80	1.30	2.00	0.00	2.10	0.50	0.60
<i>dont femmes</i>	0	0.20	0	0	0	0	0	0	0	0	0	0.1
Chargé de cours	7.38	8.50	8.63	8.63	8.25	8.13	7.13	7.75	6.88	7.25	7.38	4.70
<i>dont femmes</i>	1.13	1.38	1.50	1.50	1.38	1.25	1.25	1.13	1.00	1.13	1.00	1.00
Suppléant chargé de cours	2.63	1.75	2.00	2.13	2.25	2.25	2.25	2.00	2.13	2.13	1.38	1.20
<i>dont femmes</i>	0.50	0	0.50	0.50	0.38	0.38	0.25	0.88	0.88	0.63	0.50	0.60
Total corps professoral	121.90	117.95	110.98	111.30	108.08	106.45	100.95	102.15	105.28	108.00	111.78	111.40
<i>dont femmes</i>	3.63	5.58	7.00	7.00	6.75	6.63	5.50	6.00	6.88	7.65	7.40	6.70

2.1.4. Faculté des Sciences - Personnel - en postes EPT (Equivalents plein temps) - Toutes sources de rémunération confondues. Au 31 décembre de chaque année



	1993	1994	1995	1996	1997	1998	1999	2000	2001	2002	2003	2004
Maître d'enseignement et de rech. (mer)	48.50	46.70	45.70	45.70	44.50	44.20	44.20	43.20	41.40	46.50	49.50	53.50
<i>dont femmes</i>	4.50	3.20	3.70	3.70	3.70	3.70	1.70	0.70	0.90	1.00	1.00	3.00
Suppléant mer	7.70	11.20	11.60	12.50	10.70	13.50	12.70	14.10	8.30	10.90	5.50	4.00
<i>dont femmes</i>	1.30	2.30	2.50	3.20	2.20	4.40	3.00	2.00	0	3.00	3.00	1.00
Chargé d'enseignement (ce)	9.33	8.83	8.83	8.83	9.33	8.67	7.67	8.67	7.83	7.92	10.00	9.10
<i>dont femmes</i>	2.83	2.83	2.83	2.83	2.83	2.83	2.83	3.83	2.83	3.33	5.75	4.80
Suppléant ce	2.67	1.92	1.92	2.08	3.08	1.50	1.58	1.00	2.08	1.25	1.33	1.00
<i>dont femmes</i>	0.42	0.42	0	0	0	0	0.58	0	1.00	0.92	0.58	0.50
Maître assistant	80.70	87.40	83.00	79.00	67.00	70.10	66.60	61.50	61.10	58.90	68.30	66.20
<i>dont femmes</i>	20.40	19.40	18.70	16.10	13.20	14.80	18.30	16.60	19.20	18.70	16.50	16.50
Assistant	316.80	314.10	327.80	315.70	315.60	362.90	337.80	354.30	385.10	373.40	411.20	513.50
<i>dont femmes</i>	77.70	92.00	97.50	95.80	107.60	112.50	111.50	118.40	130.80	119.60	130.20	176.10
Moniteur	0	0	0	7.60	4.60	8.20	7.40	7.20	6.60	9.80	9.00	7.90
<i>dont femmes</i>	0	0	0	2.70	2.00	2.90	2.80	2.10	2.00	3.50	2.30	3.20
Total coll. enseignement et recherche	465.70	470.15	478.85	471.42	454.82	509.07	477.95	489.97	512.42	508.67	554.83	655.20
<i>dont femmes</i>	107.15	120.15	125.23	124.33	131.53	141.13	140.72	143.63	156.73	150.05	159.33	205.00
Personnel scientifique et technique	283.21	285.26	283.41	281.46	270.95	278.50	276.55	269.55	269.85	286.30	295.80	312.75
<i>dont femmes</i>	89.41	89.51	87.76	87.76	83.40	84.80	84.85	79.85	82.15	81.75	88.25	96.20
Personnel administratif	87.15	87.80	87.55	84.00	79.90	81.55	79.95	77.50	80.05	82.30	82.25	89.20
<i>dont femmes</i>	70.65	73.30	72.95	70.50	67.40	69.05	67.70	63.75	66.95	69.10	69.75	75.40
Total PAT	370.36	373.06	370.96	365.46	350.85	360.05	356.50	347.05	349.90	368.60	378.05	401.90
<i>dont femmes</i>	160.06	162.81	160.71	158.26	150.80	153.85	152.55	143.60	149.10	150.85	158.00	171.60

2.2.1. Faculté de Médecine - Etudiants par sexe, domicile et nationalité - diplômes délivrés - personnel académique et étudiants nouveaux



2.2.1.1. Etudiants, diplômes et personnel académique, sur 12 ans

	1993	1994	1995	1996	1997	1998	1999	2000	2001	2002	2003	2004	Variation	
													02 - 03	03 - 04
Nombre total d'étudiants	1'382	1'434	1'440	1'377	1'354	1'325	1'287	1'254	1'181	1'172	1'232	1'245	5.12%	1.06%
Hommes	740	725	734	696	681	670	627	598	575	562	564	567		
Femmes	642	709	706	681	673	655	660	656	606	610	668	678	9.51%	1.50%
	46.45%	49.44%	49.03%	49.46%	49.70%	49.43%	51.28%	52.31%	51.31%	52.05%	54.22%	54.46%		
Suisses	1'111	1'179	1'180	1'142	1'093	1'056	1'042	998	901	886	936	931		
Etrangers	271	255	260	235	261	269	245	256	280	286	296	314	3.50%	6.08%
	19.61%	17.78%	18.06%	17.07%	19.28%	20.30%	19.04%	20.41%	23.71%	24.40%	24.03%	25.22%		
Total des diplômes délivrés	202	276	228	259	300	270	279	261	251	228	146	177	-35.96%	21.23%
<i>dont femmes</i>	69	114	105	122	140	126	129	102	135	126	74	214		
dont doctorats	96	123	102	121	121	101	74	98	74	73	52	65		
<i>dont femmes</i>	24	50	44	52	50	45	29	38	40	43	29	30		
Personnel académique en postes "équivalents plein temps" (EPT) toutes sources de rémunération confondues														
Total corps professoral	75.98	78.00	75.10	75.08	79.15	78.58	83.03	92.63	92.58	101.98	102.65	102.65	0.66%	0.00%
<i>dont femmes</i>	3.05	3.80	4.40	3.90	6.03	5.03	5.15	8.03	8.10	10.70	11.28	12.80		
dont professeurs ordinaires	49.00	49.25	46.45	46.70	45.00	47.10	48.70	47.20	43.10	46.10	43.20	41.10	-6.29%	-4.86%
<i>dont femmes</i>	1.10	2.10	2.10	2.10	2.10	2.10	3.10	3.10	3.10	3.10	2.50	2.20		
Total collaborateurs de l'enseignement et de la recherche	383.50	372.53	370.41	387.72	410.76	431.08	431.87	414.92	415.44	436.12	454.06	454.57	4.11%	0.11%
<i>dont femmes</i>	139.22	148.35	150.22	164.02	184.45	179.56	183.45	173.83	180.00	196.96	210.63	213.18		
dont maîtres d'enseignement et de recherche	39.00	33.10	35.60	34.50	37.50	37.45	36.15	29.15	27.65	24.15	18.70	18.70	-22.57%	0.00%
<i>dont femmes</i>	8.00	7.50	7.00	8.00	7.00	6.00	6.00	5.00	4.00	4.00	2.00	2.00		
dont maîtres assistants et assistants	288.05	279.20	277.90	291.80	314.30	327.70	318.80	313.20	317.60	337.30	361.00	372.50	7.03%	3.19%
<i>dont femmes</i>	118.05	128.80	130.10	140.60	163.20	156.10	154.30	149.60	154.50	167.10	179.30	184.10		

1993	1994	1995	1996	1997	1998	1999	2000	2001	2002	2003	2004
------	------	------	------	------	------	------	------	------	------	------	------

2.2.1.2 Etudiants par domicile au moment de l'obtention du diplôme de fin d'études secondaires (domicile légal avant le début des études)												
	1'382	1'434	1'440	1'377	1'354	1'325	1'287	1'254	1'181	1'172	1'232	2'104
Domicile à Genève	785	831	838	804	766	738	702	690	618	613	667	659
	56.80%	57.95%	58.19%	58.39%	56.57%	55.70%	54.55%	55.02%	52.33%	52.30%	54.14%	31.32%
Domicile ailleurs en Suisse	316	340	356	350	348	326	344	311	281	278	281	268
	22.87%	23.71%	24.72%	25.42%	25.70%	24.60%	26.73%	24.80%	23.79%	23.72%	22.81%	12.74%
Domicile à l'étranger	281	263	246	223	240	261	241	253	282	281	284	318
	20.33%	18.34%	17.08%	16.19%	17.73%	19.70%	18.73%	20.18%	23.88%	23.98%	23.05%	15.11%

2.2.1.3 Etudiants nouveaux à l'Université de Genève et inscrits à la Faculté de Médecine												
(non compris les réorientations internes à l'Université de Genève, y compris les étudiants nouveaux inscrits en post grade)												
total	269	283	287	261	247	234	213	205	220	205	247	251
<i>dont femmes</i>	<i>133</i>	<i>154</i>	<i>145</i>	<i>134</i>	<i>129</i>	<i>128</i>	<i>124</i>	<i>114</i>	<i>121</i>	<i>131</i>	<i>162</i>	<i>149</i>
Selon le domicile avant le début des études												
Domicile à Genève	135	144	132	138	108	115	108	111	93	109	123	121
Domicile ailleurs en Suisse	52	69	75	60	80	52	71	41	51	33	47	46
Domicile à l'étranger	82	70	80	63	59	67	34	53	76	63	77	84
Nouveaux étudiants selon le niveau d'études												
Préclinique						172	176	162	150	148	181	196
Clinique						18	10	15	12	13	14	22
Postgrades						7	3	3	24	5		2
Autres (certificats)						28	14	20	28	32	48	29
Doctorants						9	10	5	6	7	4	2

2.2.2. Faculté de Médecine - étudiants suite

	1998	1999	2000	2001	2002	2003	2004
MEDECINE HUMAINE (6200)	1'196	1'156	1'100	1'018	1'034	1'093	1'089
	604	601	584	539	553	605	607
Préclinique + clinique	858	799	735	663	627	676	734
	436	417	396	357	344	392	437
Diplôme fédéral de médecin (pré clinique)	306	323	308	307	288	328	357
	<i>161</i>	<i>191</i>	<i>180</i>	<i>177</i>	<i>174</i>	<i>216</i>	<i>233</i>
Diplôme fédéral de médecin (années cliniques)	552	476	427	356	339	348	377
Diplôme en Ingénierie biomédicale (post grade)	275	226	216	180	170	176	204
Diplôme de médecin spécialiste (post grade pour étrangers)	0	1	1	1	1	0	0
	<i>0</i>	<i>0</i>	<i>0</i>	<i>0</i>	<i>0</i>	<i>0</i>	<i>0</i>
Année à option	25	18	19	16	20	19	15
	<i>12</i>	<i>9</i>	<i>8</i>	<i>5</i>	<i>7</i>	<i>9</i>	<i>4</i>
Certificat de fin d'études médicales	14	5	6	13	22	36	43
	<i>6</i>	<i>3</i>	<i>6</i>	<i>7</i>	<i>17</i>	<i>21</i>	<i>24</i>
Stages / étudiants libres / année à option	48	36	38	40	51	64	43
	<i>30</i>	<i>24</i>	<i>28</i>	<i>25</i>	<i>33</i>	<i>45</i>	<i>28</i>
Doctorants en Médecine	48	41	27	24	37	36	36
	<i>19</i>	<i>18</i>	<i>12</i>	<i>10</i>	<i>19</i>	<i>16</i>	<i>13</i>
	203	256	274	261	276	262	218
	<i>101</i>	<i>130</i>	<i>134</i>	<i>135</i>	<i>133</i>	<i>122</i>	<i>101</i>
MEDECINE DENTAIRE (6300)	96	110	120	108	116	115	129
	39	50	56	44	51	50	55
Préclinique + clinique	80	79	87	72	83	82	86
	31	33	39	29	38	34	35
Licence en médecine dentaire	15	17	20	16	18	14	20
	<i>7</i>	<i>13</i>	<i>13</i>	<i>11</i>	<i>12</i>	<i>8</i>	<i>10</i>
Diplôme fédéral de médecin dentiste	65	62	67	56	65	68	66
	<i>24</i>	<i>20</i>	<i>26</i>	<i>18</i>	<i>26</i>	<i>26</i>	<i>25</i>
Certificat de spécialisation en biomatériaux	3	3	1				
	<i>3</i>	<i>3</i>	<i>1</i>				
Doctorat en médecine dentaire	13	28	32	36	33	33	43
	<i>5</i>	<i>14</i>	<i>16</i>	<i>15</i>	<i>13</i>	<i>16</i>	<i>20</i>
MEDECINE VETERINAIRE (6400) (pré-clinique)	6	2				1	
	<i>5</i>	<i>2</i>				<i>1</i>	

2.2.3 Diplômes délivrés par la Faculté de Médecine de 1998 à 2004 - par sexe et par branche d'étude



Titre de la formation

	1998	1999	2000	2001	2002	2003	2004
TOTAL FACULTE DE MEDECINE	270	279	261	251	228	146	177
<i>dont femmes</i>	<i>126</i>	<i>129</i>	<i>102</i>	<i>135</i>	<i>126</i>	<i>74</i>	<i>81</i>
Licence et diplôme fédéral	122	166	135	151	154	74	109
<i>dont femmes</i>	<i>60</i>	<i>85</i>	<i>51</i>	<i>81</i>	<i>82</i>	<i>34</i>	<i>50</i>
Diplômes post grades (Médecin spécialiste et Biologie de la Reproduction)	4	9	1	2	1	3	3
<i>dont femmes</i>	<i>2</i>	<i>1</i>	<i>1</i>	<i>1</i>	<i>1</i>	<i>2</i>	<i>1</i>
Certificats, certificats de spécialisation, formation continue	43	30	27	24	0	17	
<i>dont femmes</i>	<i>19</i>	<i>14</i>	<i>12</i>	<i>13</i>	<i>0</i>	<i>9</i>	
Doctorats	101	74	98	74	73	52	65
<i>dont femmes</i>	<i>45</i>	<i>29</i>	<i>38</i>	<i>40</i>	<i>43</i>	<i>29</i>	<i>30</i>

Titre de la formation

MEDECINE ET PHARMACIE PLURIDISCIPLINAIRE / AUTRE (6100, 6200)	38	31	27	24	16		
<i>dont femmes</i>	<i>17</i>	<i>14</i>	<i>12</i>	<i>13</i>	<i>9</i>		
Diplôme d'Etudes Supérieures en Biologie de la Reproduction	1	1					
<i>dont femmes</i>	<i>1</i>	<i>0</i>					
Certificat de Formation Continue en Gériatrie							
<i>dont femmes</i>							
Certificat de Spécialisation en Médecine et en Biologie de la Reproduction	23	30	27	24		16	
<i>dont femmes</i>	<i>8</i>	<i>14</i>	<i>12</i>	<i>13</i>		<i>9</i>	
Diplôme de Formation Continue en Santé Publique	14						
<i>dont femmes</i>	<i>8</i>						

2.2.3. Université de Genève - diplômes délivrés par la Faculté de Médecine

Titre de la formation

	1998	1999	2000	2001	2002	2003	2004
MEDECINE HUMAINE (6200)	193	225	213	204	198	117	153
<i>dont femmes</i>	97	105	82	110	114	56	75
Certificat de Fin d'Etudes Médicales (1er dipl.)	0	3	1	5	2	4	7
<i>dont femmes</i>	0	2	1	4	0	3	7
Diplôme Fédéral de Médecin (1er dipl.)	107	145	120	128	132	65	82*
<i>dont femmes</i>	55	75	45	69	74	27	37*
Diplôme de Médecin Spécialiste	3	8	1	2	1	3	3
<i>dont femmes</i>	1	1	1	1	1	2	1
Doctorat en Médecine	83	69	91	69	63	45	61*
<i>dont femmes</i>	41	27	35	36	39	24	30
MEDECINE DENTAIRE (6300)	39	23	21	23	30	13	24
<i>dont femmes</i>	12	10	8	12	12	9	6
Licence en Médecine Dentaire (1er dipl.)	5	2	3	5	2	5	5
<i>dont femmes</i>	2	1	2	2	1	4	2
Diplôme fédéral de médecin dentiste (1er dipl.)	10	16	11	13	18	*	15
<i>dont femmes</i>	3	7	3	6	7	*	4
Certificat de Spécialisation en Biomatériaux	6					1	0
<i>dont femmes</i>	3					0	0
Doctorat en Médecine Dentaire	18	5	7	5	10	7	4
<i>dont femmes</i>	4	2	3	4	4	5	0

* Un décalage s'est produit dans l'enregistrement des diplômes 2003 pour les diplômes fédéraux de médecine (humaine et dentaire). Les diplômes manquants sont répertoriés avec ceux de l'année 2004.

Note : le nombre de doctorats en Médecine tend à diminuer depuis que le doctorat n'est plus requis pour l'exercice de la profession

2.2.4. Faculté de Médecine - Personnel - en postes EPT (Equivalents plein temps) - Toutes sources de rémunération confondues.



Au 31 décembre de chaque année

	1993	1994	1995	1996	1997	1998	1999	2000	2001	2002	2003	2004
Professeur ordinaire	49.00	49.25	46.45	46.70	45.00	47.10	48.70	47.20	43.10	46.10	43.20	41.10
<i>dont femmes</i>	1.10	2.10	2.10	2.10	2.10	2.10	3.10	3.10	3.10	3.10	2.50	2.20
Professeur adjoint	15.80	14.70	15.30	15.60	17.10	14.90	14.50	22.70	29.00	31.60	38.00	42.90
<i>dont femmes</i>	1.00	1.00	1.30	1.30	1.30	1.30	0.30	1.30	2.30	4.30	5.40	8.00
Professeur associé	2.63	3.00	3.00	3.00	3.38	3.25	3.50	3.38	3.13	3.38	3.25	2.98
<i>dont femmes</i>	0.13	0.38	0.38	0.38	0.38	0.38	0.38	0.25	0.25		0.00	0.00
Professeur titulaire	2.13	4.50	4.38	5.75	6.88	7.88	9.48	8.48	8.48	7.28	8.50	8.27
<i>dont femmes</i>					1.00	1.00	1.00	1.00	1.00		1.00	1.00
Professeur suppléant												
<i>dont femmes</i>												
Professeur invité	3.30	3.30	2.60	0.90	2.80	1.20	2.10	6.50	3.50	7.00	3.70	1.40
<i>dont femmes</i>	0.70	0.20	0.50	0.00	1.00	0.00	0.00	2.00	0.70	2.30	1.50	1.00
Chargé de cours	3.13	3.25	3.13	2.88	3.63	3.88	4.50	4.13	5.13	6.13	5.50	5.05
<i>dont femmes</i>	0.13	0.13	0.13	0.13	0.25	0.25	0.38	0.25	0.63	0.88	0.75	0.60
Suppléant chargé de cours			0.25	0.25	0.38	0.38	0.25	0.25	0.25	0.50	0.50	0.63
<i>dont femmes</i>			0.00	0.00	0.00	0.00	0.00	0.13	0.13	0.13	0.13	0.00
Total corps professoral	75.98	78.00	75.10	75.08	79.15	78.58	83.03	92.63	92.58	101.98	102.65	102.32
<i>dont femmes</i>	3.05	3.80	4.40	3.90	6.03	5.03	5.15	8.03	8.10	10.70	11.28	12.80

2.2.4. Faculté de Médecine - Personnel - en postes EPT (Equivalents plein temps) - Toutes sources de rémunération confondues.



Au 31 décembre de chaque année

	1993	1994	1995	1996	1997	1998	1999	2000	2001	2002	2003	2004
Maître d'enseignement et de rech. (mer)	39.00	33.10	35.60	34.50	37.50	37.45	36.15	29.15	27.65	24.15	18.70	18.70
<i>dont femmes</i>	8.00	7.50	7.00	8.00	7.00	6.00	6.00	5.00	4.00	4.00	2.00	2.00
Suppléant mer	19.80	21.80	16.90	21.70	21.40	19.70	25.40	26.30	23.40	18.40	15.40	9.70
<i>dont femmes</i>	1.80	2.90	2.00	3.90	2.00	3.00	6.00	4.00	2.00	1.70	1.70	1.70
Chargé d'enseignement (ce)	21.87	18.98	20.48	20.52	18.95	19.05	18.86	19.75	20.73	21.19	21.63	22.58
<i>dont femmes</i>	8.28	7.27	7.17	7.83	6.82	7.30	7.80	7.88	9.02	9.90	10.23	10.22
Suppléant ce	1.18	1.55	1.83	0.50	2.82	4.78	5.16	3.73	4.66	7.48	9.13	6.30
<i>dont femmes</i>	0.08	0.28	0.75	0.08	1.43	2.07	1.25	0.95	1.58	3.07	3.90	2.07
Maître assistant	65.70	67.10	70.10	69.00	65.00	67.10	59.60	62.90	61.50	52.60	58.80	66.70
<i>dont femmes</i>	19.50	21.80	21.90	22.30	22.20	23.30	19.50	20.20	25.50	20.80	23.60	30.90
Assistant	222.35	212.10	207.80	222.80	249.30	260.60	259.20	250.30	256.10	284.70	302.20	305.80
<i>dont femmes</i>	98.55	107.00	108.20	118.30	141.00	132.80	134.80	129.40	129.00	146.30	155.70	153.20
Moniteur	0.00	0.00	0.00	1.00	1.00	1.20	3.00	3.10	3.40	3.30	3.70	4.70
<i>dont femmes</i>	0.00	0.00	0.00	0.40	0.20	0.00	0.80	0.70	0.50	1.00	1.70	2.00
Total coll. enseignement et recherche	383.50	372.53	370.41	387.72	410.76	431.08	431.87	414.92	415.44	436.12	454.06	454.57
<i>dont femmes</i>	<i>139.22</i>	<i>148.35</i>	<i>150.22</i>	<i>164.02</i>	<i>184.45</i>	<i>179.56</i>	<i>183.45</i>	<i>173.83</i>	<i>180.00</i>	<i>196.96</i>	<i>210.63</i>	<i>213.18</i>
Personnel scientifique et technique	103.73	105.91	105.63	103.38	101.48	100.55	101.00	105.55	109.95	107.05	110.40	110.80
<i>dont femmes</i>	87.58	89.63	89.55	87.95	87.03	86.05	89.00	93.50	97.75	94.75	99.80	98.20
Personnel administratif	354.15	360.10	366.20	354.50	364.65	363.25	379.35	381.60	384.80	388.35	367.15	373.65
<i>dont femmes</i>	221.60	234.35	233.80	225.15	235.55	237.30	244.35	242.95	253.60	249.90	228.70	228.30
Total PAT	457.88	466.01	471.83	457.88	466.13	463.80	480.35	487.15	494.75	495.40	477.55	484.45
<i>dont femmes</i>	<i>309.18</i>	<i>323.98</i>	<i>323.35</i>	<i>313.10</i>	<i>322.58</i>	<i>323.35</i>	<i>333.35</i>	<i>336.45</i>	<i>351.35</i>	<i>344.65</i>	<i>328.50</i>	<i>326.50</i>

2.3.1. Faculté des Lettres - Etudiants par sexe, domicile et nationalité - diplômes délivrés - personnel académique et étudiants nouveaux



2.3.1.1. Etudiants, diplômes et personnel académique, sur 12 ans (inclus IEUG jusqu'en 1998, voir page 237)

	1993	1994	1995	1996	1997	1998	1999	2000	2001	2002	2003	2004	Variation	
													02 - 03	03 - 04
Nombre total d'étudiants	2'382	2'401	2'222	2'136	2'162	2'366	2'192	2'219	2'182	2'249	2'301	2'322	2.31%	0.91%
Hommes	763	790	725	741	767	840	778	758	728	744	761	788		
Femmes	1'619	1'611	1'497	1'395	1'395	1'526	1'414	1'461	1'454	1'505	1'540	1'534	2.33%	-0.39%
	67.97%	67.10%	67.37%	65.31%	64.52%	64.50%	64.51%	65.84%	66.64%	66.92%	66.93%	66.06%		
Suisses	1'732	1'740	1'580	1'525	1'551	1'631	1'526	1'578	1'503	1'538	1'575	1'592		
Etrangers	650	661	642	611	611	735	666	641	679	711	726	730	2.11%	0.55%
	27.29%	27.53%	28.89%	28.60%	28.26%	31.07%	30.38%	28.89%	31.12%	31.61%	31.55%	31.44%		
Total des diplômes délivrés	199	183	250	246	239	223	305	282	312	254	258	241	1.57%	-6.59%
<i>dont femmes</i>	<i>126</i>	<i>128</i>	<i>170</i>	<i>168</i>	<i>145</i>	<i>149</i>	<i>204</i>	<i>180</i>	<i>198</i>	<i>159</i>	<i>172</i>	<i>175</i>		
Dont doctorats	18	13	17	21	13	15	19	18	14	24	25	15		
<i>dont femmes</i>	<i>7</i>	<i>9</i>	<i>4</i>	<i>10</i>	<i>4</i>	<i>6</i>	<i>8</i>	<i>11</i>	<i>7</i>	<i>10</i>	<i>16</i>	<i>45</i>		
Personnel académique en postes "équivalents plein temps" (EPT) toutes sources de rémunération confondues														
Total corps professoral	74.85	75.25	73.10	68.98	68.93	67.80	69.75	63.25	66.50	71.48	73.98	72.07	3.50%	-2.58%
<i>dont femmes</i>	<i>8.63</i>	<i>9.33</i>	<i>8.45</i>	<i>8.63</i>	<i>8.25</i>	<i>7.63</i>	<i>8.13</i>	<i>9.38</i>	<i>10.13</i>	<i>11.38</i>	<i>12.88</i>	<i>13.59</i>		
dont professeurs ordinaires	56.10	55.80	54.70	51.70	48.50	48.50	47.70	39.50	41.25	46.25	43.25	44.00	-6.49%	1.73%
<i>dont femmes</i>	<i>4.00</i>	<i>4.00</i>	<i>3.70</i>	<i>3.00</i>	<i>3.00</i>	<i>3.00</i>	<i>2.00</i>	<i>1.00</i>	<i>1.00</i>	<i>1.00</i>	<i>3.00</i>	<i>4.00</i>		
Total collaborateurs de l'enseignement et de la recherche	142.87	137.12	141.33	152.63	146.22	153.79	161.00	159.65	159.67	150.22	159.80	174.65	6.38%	9.29%
<i>dont femmes</i>	<i>71.45</i>	<i>69.82</i>	<i>74.67</i>	<i>77.88</i>	<i>73.77</i>	<i>75.64</i>	<i>85.13</i>	<i>85.73</i>	<i>90.13</i>	<i>85.62</i>	<i>93.57</i>	<i>101.02</i>		
dont maîtres d'enseignement et de recherche	10.40	12.70	12.80	13.40	15.00	14.00	16.70	18.00	16.00	11.00	12.00	11.00	9.09%	-8.33%
<i>dont femmes</i>	<i>3.00</i>	<i>4.00</i>	<i>4.00</i>	<i>2.00</i>	<i>3.00</i>	<i>3.00</i>	<i>4.00</i>	<i>4.00</i>	<i>3.00</i>	<i>2.00</i>	<i>4.00</i>	<i>4.00</i>		
dont maîtres assistants et assistants	103.80	98.20	102.10	107.70	97.40	105.60	109.70	103.40	104.10	99.60	107.80	110.80	8.23%	2.78%
<i>dont femmes</i>	<i>53.00</i>	<i>51.30</i>	<i>56.80</i>	<i>58.30</i>	<i>52.00</i>	<i>54.20</i>	<i>61.80</i>	<i>60.40</i>	<i>64.00</i>	<i>61.30</i>	<i>65.70</i>	<i>64.70</i>		

1993	1994	1995	1996	1997	1998	1999	2000	2001	2002	2003	2004
------	------	------	------	------	------	------	------	------	------	------	------

2.3.1.2 Etudiants par domicile au moment de l'obtention du diplôme de fin d'études secondaires (domicile légal avant le début des études)												
	2'382	2'401	2'222	2'136	2'162	2'366	2'192	2'219	2'182	2'249	2'301	2'322
Domicile à Genève	1'189	1'187	1'073	1'039	1'051	1'126	1'049	1'079	998	1'051	1'077	1'096
	49.92%	49.44%	48.29%	48.64%	48.61%	47.59%	47.86%	48.63%	45.74%	46.73%	46.81%	47.20%
Domicile ailleurs en Suisse	582	607	572	566	593	635	584	593	599	580	584	571
	24.43%	25.28%	25.74%	26.50%	27.43%	26.84%	26.64%	26.72%	27.45%	25.79%	25.38%	24.59%
Domicile à l'étranger	611	607	577	531	518	605	559	547	585	618	640	655
	25.65%	25.28%	25.97%	24.86%	23.96%	25.57%	25.50%	24.65%	26.81%	27.48%	27.81%	28.21%

2.3.1.3 Etudiants nouveaux à l'Université de Genève et inscrits à la Faculté des Lettres												
(non compris les réorientations internes à l'Université de Genève, y compris les étudiants nouveaux inscrits en post grade)												
total	311	289	257	251	293	444	354	410	395	369	383	351
<i>dont femmes</i>	312	255	247	217	228	280	223	286	268	248	269	227
Selon le domicile avant le début des études												
Domicile à Genève	185	175	155	163	162	167	146	203	144	185	176	162
Domicile ailleurs en Suisse	126	114	102	88	131	117	86	99	111	84	70	71
Domicile à l'étranger	132	98	97	90	93	160	122	108	140	100	137	118
Nouveaux étudiants selon le niveau d'études												
1ers diplômes (licence et diplôme)						342	280	360	342	323	319	291
Postgrades						80	58	39	42	37	50	48
Certificats, stages et autres						14	13	8	8	6	8	6
Doctorants						8	3	3	3	3	6	6

2.3.2. Etudiants de la Faculté des Lettres de 1998/99 à 2004/05 - par branche d'étude, par niveaux d'études et par sexe



	1998	1999	2000	2001	2002	2003	2004
TOTAL FACULTE DES LETTRES	2'366	2'192	2'219	2'182	2'249	2'301	2'322
<i>dont femmes</i>	<i>1'526</i>	<i>1'414</i>	<i>1'461</i>	<i>1'454</i>	<i>1'505</i>	<i>1'540</i>	<i>1'534</i>
Licences, 1ers diplômes et brevets	1'963	1'871	1'812	1'781	1'846	1'877	1'882
<i>dont femmes</i>	<i>1'289</i>	<i>1'221</i>	<i>1'216</i>	<i>1'211</i>	<i>1'253</i>	<i>1'283</i>	<i>1'275</i>
Post grades (DES/DEA)	224	134	126	131	127	97	100
<i>dont femmes</i>	<i>128</i>	<i>81</i>	<i>75</i>	<i>79</i>	<i>81</i>	<i>56</i>	<i>53</i>
Post grades (DESS)					5	36	53
<i>dont femmes</i>					<i>5</i>	<i>26</i>	<i>39</i>
Certificats complémentaires et autres post grades	32	25	26	2	3	4	2
<i>dont femmes</i>	<i>23</i>	<i>14</i>	<i>16</i>	<i>1</i>	<i>2</i>	<i>3</i>	<i>0</i>
Etudiants libres/stages	27	21	22	28	24	25	18
<i>dont femmes</i>	<i>17</i>	<i>14</i>	<i>12</i>	<i>14</i>	<i>13</i>	<i>17</i>	<i>8</i>
Doctorants	120	141	233	240	244	262	267
<i>dont femmes</i>	<i>69</i>	<i>84</i>	<i>142</i>	<i>149</i>	<i>151</i>	<i>155</i>	<i>159</i>

	1998	1999	2000	2001	2002	2003	2004
SERV.COMM. FACULTE DES LETTRES	125	90	67	73	64	74	98
<i>dont femmes</i>	<i>77</i>	<i>56</i>	<i>46</i>	<i>50</i>	<i>44</i>	<i>52</i>	<i>63</i>
Licence ès Lettres complémentaire	32	35	32	41	37	47	79
<i>dont femmes</i>	<i>23</i>	<i>25</i>	<i>27</i>	<i>33</i>	<i>28</i>	<i>34</i>	<i>54</i>
DES en Lettres	66	34	12	2	1		
<i>dont femmes</i>	<i>37</i>	<i>17</i>	<i>6</i>	<i>1</i>	<i>1</i>		
DEA en Lettres			1	2	2	2	1
<i>dont femmes</i>			<i>1</i>	<i>2</i>	<i>2</i>	<i>1</i>	<i>1</i>
Stage de spécialisation	14	7	9	13	10	10	9
<i>dont femmes</i>	<i>7</i>	<i>5</i>	<i>5</i>	<i>5</i>	<i>7</i>	<i>8</i>	<i>5</i>
Etudiants libres	13	14	13	15	14	15	9
<i>dont femmes</i>	<i>10</i>	<i>9</i>	<i>7</i>	<i>9</i>	<i>6</i>	<i>9</i>	<i>3</i>
ETUDES EUROPEENNES	87	11	9	7	4	3	4
<i>dont femmes</i>	<i>49</i>	<i>6</i>	<i>3</i>	<i>2</i>	<i>1</i>	<i>1</i>	<i>3</i>
DES en études européennes	81	6	1	1			
<i>dont femmes</i>	<i>46</i>	<i>3</i>	<i>0</i>	<i>0</i>			
Doctorants (études européennes)	6	5	8	6	4	3	4
<i>dont femmes</i>	<i>3</i>	<i>3</i>	<i>3</i>	<i>2</i>	<i>1</i>	<i>1</i>	<i>3</i>

2.3.2 Faculté des Lettres - nombre d'étudiants par branche d'étude, par niveaux d'études et par sexe (suite)

	1998	1999	2000	2001	2002	2003	2004
DEPARTEMENT DE PHILOSOPHIE (1300)	162	140	139	145	160	142	169
<i>dont femmes</i>	<i>72</i>	<i>52</i>	<i>54</i>	<i>61</i>	<i>70</i>	<i>58</i>	<i>67</i>
Brevet ès Lettres	3	3	4	7	3	2	2
<i>dont femmes</i>	<i>1</i>	<i>1</i>	<i>2</i>	<i>4</i>	<i>3</i>	<i>2</i>	<i>2</i>
Licence ès Lettres	117	108	92	94	106	97	112
<i>dont femmes</i>	<i>52</i>	<i>42</i>	<i>37</i>	<i>41</i>	<i>45</i>	<i>46</i>	<i>49</i>
DES en Lettres	30	16	21	9	4		
<i>dont femmes</i>	<i>17</i>	<i>8</i>	<i>8</i>	<i>3</i>	<i>3</i>		
DEA en philosophie : la phénoménologie et les approches cognitives de l'homme				11	22	8	21
<i>dont femmes</i>				<i>5</i>	<i>8</i>	<i>2</i>	<i>9</i>
Certificat complémentaire en histoire et philosophie des sciences	2	1	1	1	1	2	2
<i>dont femmes</i>	<i>1</i>	<i>0</i>	<i>1</i>	<i>0</i>	<i>1</i>	<i>1</i>	<i>0</i>
Doctorants ès Lettres	10	12	21	23	24	33	32
<i>dont femmes</i>	<i>1</i>	<i>1</i>	<i>6</i>	<i>8</i>	<i>10</i>	<i>7</i>	<i>7</i>
DEPARTEMENT DES LANG. ET DES LIT. FRANC. ET LATINES MEDIEVALES (1401)	24	33	30	28	28	26	28
<i>dont femmes</i>	<i>16</i>	<i>22</i>	<i>21</i>	<i>20</i>	<i>20</i>	<i>16</i>	<i>18</i>
Brevet ès Lettres	1	1					
<i>dont femmes</i>	<i>1</i>	<i>1</i>					
Licence ès Lettres	13	11	12	11	9	8	7
<i>dont femmes</i>	<i>9</i>	<i>8</i>	<i>10</i>	<i>10</i>	<i>7</i>	<i>5</i>	<i>4</i>
DES littérature et culture		11					
<i>dont femmes</i>		<i>8</i>					
DEA littérature et culture : renaissance médiévale			1	2	1		
<i>dont femmes</i>			<i>1</i>	<i>2</i>	<i>1</i>		
Doctorants ès Lettres	10	10	17	15	18	18	21
<i>dont femmes</i>	<i>6</i>	<i>5</i>	<i>10</i>	<i>8</i>	<i>12</i>	<i>11</i>	<i>14</i>

2.3.2 Faculté des Lettres - nombre d'étudiants par branche d'étude, par niveaux d'études et par sexe (suite)

	1998	1999	2000	2001	2002	2003	2004
DEPARTEMENT DE LANGUE ET DE LITTERATURE FRANCAISES MODERNES (1415)	280	265	285	288	315	346	344
<i>dont femmes</i>	<i>190</i>	<i>184</i>	<i>193</i>	<i>183</i>	<i>217</i>	<i>241</i>	<i>237</i>
Brevet ès Lettres	2	3	3	2			1
<i>dont femmes</i>	<i>1</i>	<i>2</i>	<i>3</i>	<i>1</i>			<i>1</i>
Licence ès Lettres	269	248	225	216	237	282	274
<i>dont femmes</i>	<i>184</i>	<i>173</i>	<i>155</i>	<i>143</i>	<i>170</i>	<i>203</i>	<i>197</i>
DES littérature et culture		4	8	6	5		
<i>dont femmes</i>		<i>4</i>	<i>7</i>	<i>6</i>	<i>5</i>		
DEA littérature et culture		0	25	39	44	35	36
<i>dont femmes</i>		<i>0</i>	<i>17</i>	<i>22</i>	<i>28</i>	<i>24</i>	<i>21</i>
Doctorants ès Lettres	9	10	24	25	29	29	33
<i>dont femmes</i>	<i>5</i>	<i>5</i>	<i>11</i>	<i>11</i>	<i>14</i>	<i>14</i>	<i>18</i>
DEPARTEMENT DE LINGUISTIQUE (1405)	79	85	90	103	95	90	70
<i>dont femmes</i>	<i>49</i>	<i>55</i>	<i>59</i>	<i>65</i>	<i>62</i>	<i>58</i>	<i>46</i>
Brevet ès Lettres	4	3	1	3	3		
<i>dont femmes</i>	<i>3</i>	<i>3</i>	<i>1</i>	<i>2</i>	<i>2</i>		
Licence ès Lettres	25	29	33	34	44	34	25
<i>dont femmes</i>	<i>19</i>	<i>20</i>	<i>23</i>	<i>22</i>	<i>27</i>	<i>24</i>	<i>20</i>
DES ès Lettres	38	40	22	9	1		
<i>dont femmes</i>	<i>20</i>	<i>23</i>	<i>12</i>	<i>5</i>	<i>0</i>		
DEA en linguistique			18	35	23	29	18
<i>dont femmes</i>			<i>13</i>	<i>22</i>	<i>16</i>	<i>17</i>	<i>8</i>
Doctorants ès Lettres	12	13	16	22	24	27	27
<i>dont femmes</i>	<i>7</i>	<i>9</i>	<i>10</i>	<i>14</i>	<i>17</i>	<i>17</i>	<i>18</i>
DEPARTEMENT DE LANGUE ET LITTERATURES ALLEMANDES (1410)	95	95	92	77	80	84	75
<i>dont femmes</i>	<i>79</i>	<i>74</i>	<i>75</i>	<i>63</i>	<i>70</i>	<i>72</i>	<i>61</i>
Brevet ès Lettres	3	5	2	2	3	2	0
<i>dont femmes</i>	<i>3</i>	<i>5</i>	<i>2</i>	<i>2</i>	<i>3</i>	<i>2</i>	<i>0</i>
Licence ès Lettres	89	85	85	68	71	75	69
<i>dont femmes</i>	<i>73</i>	<i>65</i>	<i>70</i>	<i>57</i>	<i>63</i>	<i>65</i>	<i>58</i>
Doctorants ès Lettres	3	5	5	7	6	7	6
<i>dont femmes</i>	<i>3</i>	<i>4</i>	<i>3</i>	<i>4</i>	<i>4</i>	<i>5</i>	<i>3</i>

2.3.2 Faculté des Lettres - nombre d'étudiants par branche d'étude, par niveaux d'études et par sexe (suite)

	1998	1999	2000	2001	2002	2003	2004
DEPARTEMENT DE LANGUE ET LITTERATURES ANGLAISES (1435)	194	212	220	216	199	205	215
<i>dont femmes</i>	<i>142</i>	<i>165</i>	<i>172</i>	<i>167</i>	<i>155</i>	<i>163</i>	<i>161</i>
Brevet ès Lettres	3	5	2	5	3	3	3
<i>dont femmes</i>	<i>2</i>	<i>3</i>	<i>1</i>	<i>3</i>	<i>2</i>	<i>2</i>	<i>2</i>
Licence ès Lettres	178	191	201	194	183	188	197
<i>dont femmes</i>	<i>133</i>	<i>151</i>	<i>160</i>	<i>151</i>	<i>142</i>	<i>149</i>	<i>149</i>
Doctorants ès Lettres	13	16	17	17	13	14	15
<i>dont femmes</i>	<i>7</i>	<i>11</i>	<i>11</i>	<i>13</i>	<i>11</i>	<i>12</i>	<i>10</i>
DEPARTEMENT DE LANGUES ET DE LITTERATURES ROMANES (1401)							
DEA en langues et littératures romanes et littérature comparée					5	6	1
<i>dont femmes</i>					<i>4</i>	<i>6</i>	<i>1</i>
UNITE D'ITALIEN (1420)	78	73	73	75	67	70	62
<i>dont femmes</i>	<i>58</i>	<i>51</i>	<i>50</i>	<i>60</i>	<i>48</i>	<i>51</i>	<i>50</i>
Brevet ès Lettres	1	1	3	1			
<i>dont femmes</i>	<i>1</i>	<i>1</i>	<i>3</i>	<i>1</i>			
Licence ès Lettres	73	69	63	68	61	61	54
<i>dont femmes</i>	<i>54</i>	<i>47</i>	<i>43</i>	<i>55</i>	<i>45</i>	<i>46</i>	<i>44</i>
Doctorants ès Lettres	4	3	7	6	6	9	8
<i>dont femmes</i>	<i>3</i>	<i>3</i>	<i>4</i>	<i>4</i>	<i>3</i>	<i>5</i>	<i>6</i>
UNITE D'ESPAGNOL (1430)	108	107	118	124	146	153	146
<i>dont femmes</i>	<i>88</i>	<i>82</i>	<i>90</i>	<i>91</i>	<i>110</i>	<i>114</i>	<i>115</i>
Brevet ès Lettres	3	1	1	2	2	2	1
<i>dont femmes</i>	<i>2</i>	<i>1</i>	<i>1</i>	<i>1</i>	<i>1</i>	<i>2</i>	<i>1</i>
Licence ès Lettres	103	102	110	116	138	145	138
<i>dont femmes</i>	<i>84</i>	<i>78</i>	<i>84</i>	<i>85</i>	<i>105</i>	<i>108</i>	<i>109</i>
Doctorants ès Lettres	2	4	7	6	6	6	7
<i>dont femmes</i>	<i>2</i>	<i>3</i>	<i>5</i>	<i>5</i>	<i>4</i>	<i>4</i>	<i>5</i>

2.3.2 Faculté des Lettres - nombre d'étudiants par branche d'étude, par niveaux d'études et par sexe (suite)

	1998	1999	2000	2001	2002	2003	2004
DEPARTEMENT LANGUES ET LITT. MEDITER., SLAVES, ORIENTALES (1455)	1		2		5	32	42
<i>dont femmes</i>	<i>1</i>		<i>0</i>		<i>5</i>	<i>22</i>	<i>28</i>
Brevet ès Lettres (Sanscrit - unité de grammaire comparée)			1				
<i>dont femmes</i>							
Licence ès Lettres			1				
<i>dont femmes</i>							
Brevet ès Lettres (Copte - unité de copte)	1						
<i>dont femmes</i>	<i>1</i>						
DESS "mondes arabes et musulmans contemporains"					5	21	29
<i>dont femmes</i>					<i>5</i>	<i>14</i>	<i>20</i>
DESS interdisciplinaire en études asiatiques						11	13
<i>dont femmes</i>						<i>8</i>	<i>8</i>
UNITE DE GREC MODERNE (1431)	8	5	6	5	9	9	11
<i>dont femmes</i>	<i>6</i>	<i>4</i>	<i>4</i>	<i>3</i>	<i>6</i>	<i>7</i>	<i>9</i>
Brevet ès Lettres	1		1	1	1	1	1
<i>dont femmes</i>	<i>1</i>		<i>0</i>	<i>0</i>	<i>0</i>	<i>0</i>	<i>0</i>
Licence ès Lettres	6	4	4	4	8	7	10
<i>dont femmes</i>	<i>4</i>	<i>3</i>	<i>3</i>	<i>3</i>	<i>6</i>	<i>6</i>	<i>9</i>
Doctorants ès Lettres	1	1	1			1	0
<i>dont femmes</i>	<i>1</i>	<i>1</i>	<i>1</i>			<i>1</i>	<i>0</i>
UNITE DE RUSSE (1440)	60	62	59	60	67	64	63
<i>dont femmes</i>	<i>47</i>	<i>47</i>	<i>44</i>	<i>50</i>	<i>57</i>	<i>56</i>	<i>48</i>
Brevet ès Lettres	3	6	7	2	3	2	0
<i>dont femmes</i>	<i>3</i>	<i>5</i>	<i>5</i>	<i>1</i>	<i>2</i>	<i>1</i>	<i>0</i>
Licence ès Lettres	54	52	43	49	54	50	52
<i>dont femmes</i>	<i>42</i>	<i>39</i>	<i>31</i>	<i>41</i>	<i>46</i>	<i>44</i>	<i>38</i>
Doctorants ès Lettres	3	4	9	9	10	12	11
<i>dont femmes</i>	<i>2</i>	<i>3</i>	<i>8</i>	<i>8</i>	<i>9</i>	<i>11</i>	<i>10</i>
UNITE DE CHINOIS (1455)	48	45	38	37	45	42	52
<i>dont femmes</i>	<i>25</i>	<i>22</i>	<i>22</i>	<i>27</i>	<i>27</i>	<i>28</i>	<i>31</i>
Brevet ès Lettres	1	2	2	1			
<i>dont femmes</i>	<i>0</i>	<i>0</i>	<i>0</i>	<i>1</i>			
Licence ès Lettres	45	42	35	35	44	41	49
<i>dont femmes</i>	<i>24</i>	<i>22</i>	<i>22</i>	<i>26</i>	<i>27</i>	<i>28</i>	<i>30</i>
Doctorants ès Lettres	2	1	1	1	1	1	3
<i>dont femmes</i>	<i>1</i>						<i>1</i>

2.3.2 Faculté des Lettres - nombre d'étudiants par branche d'étude, par niveaux d'études et par sexe (suite)

	1998	1999	2000	2001	2002	2003	2004
UNITE DE JAPONAIS (1455)	49	43	53	50	57	60	67
<i>dont femmes</i>	<i>29</i>	<i>24</i>	<i>30</i>	<i>27</i>	<i>33</i>	<i>31</i>	<i>35</i>
Brevet ès Lettres	1		1				
<i>dont femmes</i>	0		1				
Licence ès Lettres	46	41	46	44	51	55	63
<i>dont femmes</i>	27	22	26	24	30	28	33
Doctorants ès Lettres	2	2	6	6	6	5	4
<i>dont femmes</i>	2	2	3	3	3	3	2
UNITE D'ARABE (1460)	46	56	47	66	60	56	58
<i>dont femmes</i>	<i>30</i>	<i>37</i>	<i>28</i>	<i>39</i>	<i>33</i>	<i>34</i>	<i>36</i>
Brevet ès Lettres	1	2	3	3	3	1	1
<i>dont femmes</i>	1	2	2	2	2	0	1
Licence ès Lettres	42	51	41	60	53	50	53
<i>dont femmes</i>	28	33	24	35	29	32	34
Doctorants ès Lettres	3	3	3	3	4	5	4
<i>dont femmes</i>	1	2	2	2	2	2	1
DEPARTEMENT DES SCIENCES DE L'ANTIQUITE	1	2	5	6	9	6	15
<i>dont femmes</i>	<i>1</i>	<i>2</i>	<i>5</i>	<i>6</i>	<i>7</i>	<i>5</i>	<i>9</i>
Brevet ès Lettres (hébreu)		1	1	1			
<i>dont femmes</i>		1	1	1			
DEA en histoire comparée des religions					4	1	9
<i>dont femmes</i>					2	0	4
Doctorants ès Lettres (en histoire comparée des religions)	1	1	4	5	5	5	6
<i>dont femmes</i>	1	1	4	5	5	5	5
UNITE D'ARCHEOLOGIE CLASSIQUE (1500)	35	29	37	39	27	24	18
<i>dont femmes</i>	<i>26</i>	<i>23</i>	<i>27</i>	<i>32</i>	<i>22</i>	<i>19</i>	<i>13</i>
Licence ès Lettres	32	25	32	35	23	18	14
<i>dont femmes</i>	24	20	23	28	18	14	10
Diplôme interfacultaire romand d'archéologie (1er diplôme) - cf. Faculté des Sciences Dpt d'anthropologie et écologie (rattaché à la biologie)						2	1
<i>dont femmes</i>						1	0
Doctorants ès Lettres	3	4	5	4	4	4	3
<i>dont femmes</i>	2	3	4	4	4	4	3

2.3.2 Faculté des Lettres - nombre d'étudiants par branche d'étude, par niveaux d'études et par sexe (suite)

	1998	1999	2000	2001	2002	2003	2004
UNITE DE L'ORIENT ANCIEN (1460)	3	1	3	6	5	4	6
<i>dont femmes</i>	2	0	3	5	4	4	6
Brevet ès Lettres			1	1			
<i>dont femmes</i>			1	1			
Licence ès Lettres	3	1		3	3	2	4
<i>dont femmes</i>	2	0		2	2	2	4
Doctorants ès Lettres			2	2	2	2	2
<i>dont femmes</i>			2	2	2	2	2
UNITE D'EGYPTOLOGIE (1460)	34	36	43	48	43	47	44
<i>dont femmes</i>	25	25	30	35	30	33	32
Brevet ès Lettres	31	33	39	44	41	44	42
<i>dont femmes</i>	22	23	26	31	28	30	30
Doctorants ès Lettres	3	3	4	4	2	3	2
<i>dont femmes</i>	3	2	4	4	2	3	2
UNITE DE LATIN (1450)	19	16	19	15	13	9	7
<i>dont femmes</i>	15	12	14	11	9	8	7
Brevet ès Lettres	1	1					
<i>dont femmes</i>							
Licence ès Lettres	15	14	15	11	10	7	6
<i>dont femmes</i>	13	11	12	9	8	7	6
Doctorants ès Lettres	3	1	4	4	3	2	1
<i>dont femmes</i>	2	1	2	2	1	1	1
UNITE DE GREC (1450)	20	20	23	22	21	18	12
<i>dont femmes</i>	10	12	15	18	16	14	8
Brevet ès Lettres	2	1					
<i>dont femmes</i>	2	1					
Licence ès Lettres	15	17	17	16	15	11	8
<i>dont femmes</i>	6	10	10	12	11	8	5
Certificat	2	1	1	1	2	2	0
<i>dont femmes</i>	2	1	1	1	1	2	0
Doctorants ès Lettres	1	1	5	5	4	5	4
<i>dont femmes</i>	0	0	4	5	4	4	3

2.3.2 Faculté des Lettres - nombre d'étudiants par branche d'étude, par niveaux d'études et par sexe (suite)

	1998	1999	2000	2001	2002	2003	2004
DEPARTEMENT D'HISTOIRE DE L'ART ET DE MUSICOLOGIE (divers)	40	41	46	36	56	52	53
<i>dont femmes</i>	<i>29</i>	<i>27</i>	<i>31</i>	<i>24</i>	<i>38</i>	<i>30</i>	<i>31</i>
Licence ès Lettres (cinéma)	2	6	6	13	13	16	18
<i>dont femmes</i>	<i>2</i>	<i>4</i>	<i>6</i>	<i>9</i>	<i>11</i>	<i>13</i>	<i>15</i>
Licence ès Lettres (ethnologie)	10	12	16	19	27	21	20
<i>dont femmes</i>	<i>7</i>	<i>10</i>	<i>11</i>	<i>15</i>	<i>20</i>	<i>14</i>	<i>13</i>
Licence ès Lettres (info)				4	16	15	15
<i>dont femmes</i>				<i>0</i>	<i>7</i>	<i>3</i>	<i>3</i>
Certificat de spécialisation en information documentaire	28	23	24				
<i>dont femmes</i>	<i>20</i>	<i>13</i>	<i>14</i>				
UNITE D'HISTOIRE DE L'ART (1700)	223	227	217	209	194	203	191
<i>dont femmes</i>	<i>180</i>	<i>181</i>	<i>180</i>	<i>180</i>	<i>172</i>	<i>183</i>	<i>171</i>
Brevet ès Lettres	13	14	9	7	5	4	2
<i>dont femmes</i>	<i>11</i>	<i>14</i>	<i>8</i>	<i>6</i>	<i>5</i>	<i>4</i>	<i>2</i>
Licence ès Lettres	194	180	169	166	156	165	149
<i>dont femmes</i>	<i>156</i>	<i>142</i>	<i>140</i>	<i>143</i>	<i>138</i>	<i>149</i>	<i>133</i>
DES en histoire de l'art muséologie et conservation du patrimoine	9	20	10	5	2		
<i>dont femmes</i>	<i>8</i>	<i>15</i>	<i>7</i>	<i>4</i>	<i>2</i>		
DESS en histoire de l'art muséologie et conservation du patrimoine						4	11
<i>dont femmes</i>						<i>4</i>	<i>11</i>
Doctorants ès Lettres	7	13	29	31	31	30	29
<i>dont femmes</i>	<i>5</i>	<i>10</i>	<i>25</i>	<i>27</i>	<i>27</i>	<i>26</i>	<i>25</i>

2.3.2 Faculté des Lettres - nombre d'étudiants par branche d'étude, par niveaux d'études et par sexe (suite)

	1998	1999	2000	2001	2002	2003	2004
UNITE DE MUSICOLOGIE (1800)	59	59	51	41	37	43	46
<i>dont femmes</i>	<i>25</i>	<i>29</i>	<i>29</i>	<i>23</i>	<i>21</i>	<i>26</i>	<i>27</i>
Brevet ès Lettres	2	3	2	2	2	1	1
<i>dont femmes</i>	<i>1</i>	<i>2</i>	<i>1</i>	<i>0</i>	<i>0</i>	<i>0</i>	<i>0</i>
Licence ès Lettres	55	53	45	37	34	38	39
<i>dont femmes</i>	<i>22</i>	<i>25</i>	<i>25</i>	<i>21</i>	<i>20</i>	<i>23</i>	<i>24</i>
Doctorants ès Lettres	2	3	4	2	1	4	6
<i>dont femmes</i>	<i>2</i>	<i>2</i>	<i>3</i>	<i>2</i>	<i>1</i>	<i>3</i>	<i>3</i>
UNITE D'HISTOIRE ANCIENNE (1600)	8	9	10	4	9	9	6
<i>dont femmes</i>	<i>7</i>	<i>6</i>	<i>8</i>	<i>2</i>	<i>7</i>	<i>6</i>	<i>4</i>
Brevet ès Lettres	1				2	1	1
<i>dont femmes</i>	<i>1</i>				<i>2</i>	<i>1</i>	<i>1</i>
Licence ès Lettres	7	9	10	4	7	8	5
<i>dont femmes</i>	<i>6</i>	<i>6</i>	<i>8</i>	<i>2</i>	<i>5</i>	<i>5</i>	<i>3</i>
UNITE DE L'HISTOIRE DES RELIGIONS (1201)	19	14	20	24	26	29	30
<i>dont femmes</i>	<i>11</i>	<i>8</i>	<i>12</i>	<i>16</i>	<i>21</i>	<i>20</i>	<i>22</i>
Brevet ès Lettres	1	1	2	1			
<i>dont femmes</i>			<i>1</i>	<i>1</i>			
Licence ès Lettres	18	13	18	23	26	29	30
<i>dont femmes</i>	<i>11</i>	<i>8</i>	<i>11</i>	<i>15</i>	<i>21</i>	<i>20</i>	<i>22</i>
DEPARTEMENT D'HISTOIRE GENERALE (1600)	461	416	417	378	403	395	389
<i>dont femmes</i>	<i>237</i>	<i>208</i>	<i>216</i>	<i>194</i>	<i>196</i>	<i>182</i>	<i>195</i>
Brevet ès Lettres	9	6	8	10	5	4	4
<i>dont femmes</i>	<i>4</i>	<i>2</i>	<i>6</i>	<i>8</i>	<i>4</i>	<i>3</i>	<i>3</i>
Licence ès Lettres	432	381	368	321	344	338	333
<i>dont femmes</i>	<i>223</i>	<i>190</i>	<i>190</i>	<i>163</i>	<i>168</i>	<i>159</i>	<i>166</i>
DES / DEA en histoire : histoire sociale et culturelle des savoirs et des pratiques de santé		3	7	10	13	16	13
<i>dont femmes</i>		<i>3</i>	<i>3</i>	<i>7</i>	<i>9</i>	<i>6</i>	<i>9</i>
Doctorants ès Lettres	20	26	34	37	41	37	39
<i>dont femmes</i>	<i>10</i>	<i>13</i>	<i>17</i>	<i>16</i>	<i>15</i>	<i>14</i>	<i>17</i>

2.3.3. Diplômes délivrés par la Faculté des Lettres de 1998 à 2004 - par sexe et par branche d'étude



Titre de la formation	1998	1999	2000	2001	2002	2003	2004
TOTAL FACULTE DES LETTRES	223	305	282	312	254	258	241
<i>dont femmes</i>	<i>149</i>	<i>204</i>	<i>180</i>	<i>198</i>	<i>159</i>	<i>172</i>	<i>175</i>
Licences ès Lettres	160	198	218	221	172	181	162
<i>dont femmes</i>	<i>113</i>	<i>142</i>	<i>149</i>	<i>149</i>	<i>114</i>	<i>122</i>	<i>121</i>
DES/DEA	46	58	44	52	56	51	61
<i>dont femmes</i>	<i>29</i>	<i>32</i>	<i>19</i>	<i>27</i>	<i>35</i>	<i>34</i>	<i>42</i>
DESS							1
<i>dont femmes</i>							<i>1</i>
Certificats et certificats de Spécialisation	2	30	2	25	2	1	2
<i>dont femmes</i>	<i>1</i>	<i>22</i>	<i>1</i>	<i>15</i>	<i>0</i>	<i>0</i>	<i>2</i>
Doctorats	15	19	18	14	24	25	15
<i>dont femmes</i>	<i>6</i>	<i>8</i>	<i>11</i>	<i>7</i>	<i>10</i>	<i>16</i>	<i>9</i>

	1998	1999	2000	2001	2002	2003	2004
Interdisciplinaire et interfacultaire (9000) - IEUG							
Diplôme d'Etudes Supérieures en Etudes Européennes Orientation " Cultures et Sociétés "	16	17					
<i>dont femmes</i>	<i>10</i>	<i>9</i>					
Doctorat ès Lettres Etudes Européennes				1	2		1
<i>dont femmes</i>					<i>1</i>		

2.3.3. Université de Genève - diplômes délivrés par la Faculté des Lettres

Titre de la formation

	1998	1999	2000	2001	2002	2003	2004
Pluridisciplinaire et autres	10	31	3	28	8	13	5
<i>dont femmes</i>	7	22	1	17	3	10	4
Licence ès Lettres A. hébreu							1
<i>dont femmes</i>							1
Licence ès Lettres A. informatique pour les études de Lettres							2
<i>dont femmes</i>							2
Licence ès Lettres A. complément d'études				2	2	5	0
<i>dont femmes</i>				1	1	4	0
Licence ès Lettres A Ethnologie					2	4	1
<i>dont femmes</i>					1	4	1
Licence ès Lettres A Journalisme						1	0
<i>dont femmes</i>							
DES ès Lettres Formation de la Loi Moderne	2						
<i>dont femmes</i>	1						
DEA en Lettres				1	1	2	1
<i>dont femmes</i>				1		2	0
DES en Lettres	1	2	2	1			
<i>dont femmes</i>	1	2		1			
DES ès Lettre la Métaphysique Médiévale dans le contexte Juif, Islamique et Chrétien	2						
<i>dont femmes</i>	2						
DES en ès Lettres en phénoménologie et psychopathologie (non réparti)	3	1					
<i>dont femmes</i>	2						
Certificat de Spécialisation en Information Documentaire	2	28	1	24	1		
<i>dont femmes</i>	1	20	1	14	0		
Doctorats es Lettres. (non répartis)					2		
<i>dont femmes</i>					1		
Doctorats es Lettres. A histoire et philosophie des sciences						1	
<i>dont femmes</i>							
DEPARTEMENT DE PHILOSOPHIE	15	28	21	24	15	24	22
<i>dont femmes</i>	8	15	4	8	5	9	9
Licence ès Lettres A. Philosophie	8	15	11	9	4	8	10
<i>dont femmes</i>	6	8	4	4	2	3	6
DEA la Philosophie et son histoire					1	2	0
<i>dont femmes</i>					1		
DES en Lettres Philosophie - Multiculturalisme, Nationalisme et Relations Internationales	4			1			
<i>dont femmes</i>	2						
DES en Lettres Philosophie et Histoire de la Logique		4	5	2			
<i>dont femmes</i>		2		1			
DEA en Philosophie La Phénoménologie et les Approches Cognitives de l'Homme					1	7	2
<i>dont femmes</i>					1	2	0
DES en Philosophie La Phénoménologie et les Approches Cognitives de l'Homme			1	7	4	2	0
<i>dont femmes</i>				1	0	2	0
DES en Lettres Théorie de la Connaissance dans la Philosophie Moderne et Contemporaine	2	4					
<i>dont femmes</i>	1	1					
DES en Lettres Empirisme et Rationalisme dans la Philosophie Antique et Médiévale		1		1			
<i>dont femmes</i>		1		1			
Certificat Complémentaire en Histoire et Philosophie des Sciences		1	1	1	1	1	0
<i>dont femmes</i>		1		1	0	0	0
Doctorat ès Lettres Philosophie	1	3	3	3	4	4	2
<i>dont femmes</i>	2	2			1	2	0

2.3.3. Université de Genève - diplômes délivrés par la Faculté des Lettres

Titre de la formation

	1998	1999	2000	2001	2002	2003	2004
DÉPARTEMENT DES LL FRANC. ET LATINES MÉDIÉVALES (1401)	5	10	7	10	9	3	6
<i>dont femmes</i>	<i>4</i>	<i>7</i>	<i>4</i>	<i>8</i>	<i>4</i>	<i>2</i>	<i>3</i>
Licence ès Lettres A. langues et littératures françaises et latines médiévales			1	2	1		
<i>dont femmes</i>			0	2	1		
Licence ès Lettres A. histoire et civilisation du Moyen Age		1	1	1			
<i>dont femmes</i>		1	1	1			
DES en Lettres Renaissance Médiévales		1	1	2			
<i>dont femmes</i>		0	0	1			
DEA en Lettres Renaissance Médiévales					1	1	0
<i>dont femmes</i>					1	1	0
DES ès Lettres au Seuil de la Modernité: 1300-1650	1	8	4		2		
<i>dont femmes</i>	0	6	3		0		
DEA en Littérature et Culture Au Seuil de la Modernité : 1300-1650				3	4	1	
<i>dont femmes</i>				2	2	0	
Diplôme d'Études Supérieures en Lettres Rhétorique et Sémiologie	3						
<i>dont femmes</i>	3						
DEA en Littérature et Culture: "De Pétrarque à Descartes"						1	5
<i>dont femmes</i>						1	3
Doctorat ès Lettres A. langues et littératures françaises et latines médiévales	1			2	1		1
<i>dont femmes</i>	1			2	0		0
DÉPARTEMENT DE LINGUISTIQUE	10	12	19	28	26	19	31
<i>dont femmes</i>	<i>5</i>	<i>7</i>	<i>12</i>	<i>14</i>	<i>16</i>	<i>14</i>	<i>23</i>
Licence ès Lettres A. linguistique générale	3	3	3	6	4	4	9
<i>dont femmes</i>	2	2	3	4	2	2	7
Diplôme d'Études Supérieures de Linguistique Générale	5	7	13	12	6		
<i>dont femmes</i>	3	4	8	4	4		
Diplôme d'Études Approfondies en Linguistique				6	15	11	19
<i>dont femmes</i>				4	10	9	13
Doctorat ès Lettres Linguistique	2	2	3	4	1	4	3
<i>dont femmes</i>		1	1	2	0	3	3
DEPT DE LL FRANÇAISES MODERNES (1415)	40	57	52	41	40	31	30
<i>dont femmes</i>	<i>27</i>	<i>35</i>	<i>37</i>	<i>28</i>	<i>29</i>	<i>22</i>	<i>21</i>
Licence ès Lettres A. langue et littérature françaises	32	41	38	31	23	15	15
<i>dont femmes</i>	21	27	32	20	17	12	8
DES Littérature et Culture Littérature et Esthétique	4	12	9	3	3		
<i>dont femmes</i>	4	7	3	3	3		
DEA en Littérature et Culture Littérature et Esthétique				2	13	13	14
<i>dont femmes</i>				2	8	7	13
DES littérature et culture Penser les Lumières	3	1	4	3		1	0
<i>dont femmes</i>	1	0	2	2		1	0
DEA littérature et culture Penser les Lumières				2	1		
<i>dont femmes</i>				1	1		
Doctorat ès Lettres A. langue et littérature françaises	1	3	1			2	1
<i>dont femmes</i>	1	1	0			2	0

2.3.3. Université de Genève - diplômes délivrés par la Faculté des Lettres

Titre de la formation

	1998	1999	2000	2001	2002	2003	2004
DÉPARTEMENT DE LL ALLEMANDES (1410)	14	15	14	18	11	9	14
<i>dont femmes</i>	<i>10</i>	<i>12</i>	<i>10</i>	<i>17</i>	<i>8</i>	<i>9</i>	<i>12</i>
Licence ès Lettres	14	15	14	18	9	7	13
<i>dont femmes</i>	<i>10</i>	<i>12</i>	<i>10</i>	<i>17</i>	<i>7</i>	<i>7</i>	<i>11</i>
Doctorat ès Lettres A langue, littérature et civilisation allemandes					2	2	1
<i>dont femmes</i>					<i>1</i>	<i>2</i>	<i>1</i>
DÉPARTEMENT DE LL ANGLAISES (1410 - 1435)	16	14	13	25	13	20	14
<i>dont femmes</i>	<i>13</i>	<i>12</i>	<i>10</i>	<i>21</i>	<i>9</i>	<i>15</i>	<i>13</i>
Licence ès Lettres A. LL anglaises et A. littérature comparée	13	13	11	25	11	18	12
<i>dont femmes</i>	<i>11</i>	<i>12</i>	<i>8</i>	<i>21</i>	<i>9</i>	<i>13</i>	<i>11</i>
Doctorat ès Lettres A. langue et littérature anglaises et A. littérature comparée	3	1	2		2	2	2
<i>dont femmes</i>	<i>2</i>	<i>0</i>	<i>2</i>		<i>0</i>	<i>2</i>	<i>2</i>
DÉPARTEMENT DE LANGUES ET DE LITTÉRATURES ROMANES (1401)							
DEA en Langues et Littératures Romanes et Littérature comparée						1	5
<i>dont femmes</i>						<i>1</i>	<i>5</i>
UNITÉ D'ITALIEN - Langue et littérature italiennes	7	12	6	5	14	8	7
<i>dont femmes</i>	<i>5</i>	<i>10</i>	<i>5</i>	<i>2</i>	<i>7</i>	<i>8</i>	<i>5</i>
Licence ès Lettres A. langue, littérature et civilisation italiennes	7	10	5	5	14	8	6
<i>dont femmes</i>	<i>5</i>	<i>9</i>	<i>4</i>	<i>2</i>	<i>7</i>	<i>8</i>	<i>5</i>
Doctorat ès Lettres A. langue, littérature et civilisation italiennes		2	1				1
<i>dont femmes</i>		<i>1</i>	<i>1</i>				<i>0</i>
UNITÉ D'ESPAGNOL - Langue et littérature espagnoles	1	7	13	7	8	12	9
<i>dont femmes</i>	<i>1</i>	<i>6</i>	<i>11</i>	<i>7</i>	<i>7</i>	<i>9</i>	<i>7</i>
Licence ès Lettres	1	7	11	7	7	10	9
<i>dont femmes</i>	<i>1</i>	<i>6</i>	<i>9</i>	<i>7</i>	<i>6</i>	<i>7</i>	<i>7</i>
Doctorat ès Lettres A langue, littérature et civilisation espagnoles			2		1	2	0
<i>dont femmes</i>			<i>2</i>		<i>1</i>	<i>2</i>	<i>0</i>

2.3.3. Université de Genève - diplômes délivrés par la Faculté des Lettres

Titre de la formation

1998	1999	2000	2001	2002	2003	2004
------	------	------	------	------	------	------

DÉPARTEMENT LANGUES ET LITT. MEDITER., SLAVES, ORIENTALES								
UNITÉ DE RUSSE - Langue et littérature slaves		3	3	3	5	1	4	7
	<i>dont femmes</i>	3	3	3	5	1	4	6
Licence ès Lettres		3	3	3	4	1	4	7
	<i>dont femmes</i>	3	3	3	4	1	4	6
Doctorat ès Lettres Langue, Littérature et Civilisation Russes					1			
	<i>dont femmes</i>				1			
UNITÉ DE GREC MODERNE - LL grecques modernes		1	1					1
	<i>dont femmes</i>	1	1					1
Licence ès Lettres			1					
	<i>dont femmes</i>		1					
Doctorat ès Lettres Langue, Littérature et Civilisation Grecques Modernes		1						1
	<i>dont femmes</i>	1						1
UNITÉ DE JAPONAIS		3	6	2	6	4	8	2
	<i>dont femmes</i>	3	5	1	4	2	5	1
Licence ès Lettres A. langue, littérature et civilisation japonaises		3	6	1	6	4	6	2
	<i>dont femmes</i>	3	5	0	4	2	4	1
Doctorat ès Lettres A. langue, littérature et civilisation japonaises				1			2	0
	<i>dont femmes</i>			1			1	0
UNITÉ DE CHINOIS		2	2	5	8	5	3	2
	<i>dont femmes</i>	1	2	1	3	3	2	2
Licence ès Lettres A. langue, littérature et civilisation chinoises		2	2	4	8	5	3	2
	<i>dont femmes</i>	1	2	1	3	3	2	2
Doctorat ès Lettres A. Langue et Littérature Chinoises				1				
	<i>dont femmes</i>			1				
UNITÉ D'ARABE		4	3	6	1	5	5	6
	<i>dont femmes</i>	1	2	6	0	4	2	2
Licence ès Lettres A. langue, littérature et civilisation arabes		3	2	5	1	5	5	5
	<i>dont femmes</i>	1	2	5	0	4	2	2
Diplôme d'études supérieures spécialisées "Mondes arabes et musulmans contemporains"								1
	<i>dont femmes</i>							1
Doctorat ès Lettres A. langue, littérature et civilisation arabes		1	1	1				
	<i>dont femmes</i>	0	0	1				

2.3.3. Université de Genève - diplômes délivrés par la Faculté des Lettres

Titre de la formation

	1998	1999	2000	2001	2002	2003	2004
DÉPARTEMENT DES SCIENCES DE L'ANTIQUITÉ							
UNITÉ D'ARCHÉOLOGIE CLASSIQUE (1500)							
	1	5	6	4	4	5	4
	0	0	5	4	2	4	4
Licence ès Lettres A. archéologie classique	1	3	5	2	4	4	3
		0	4	2	2	4	3
Licence ès Lettres A. Antiquité tardive et du Moyen-Âge (200-1300)	1	1	2			1	0
	0	1	2			0	0
Doctorat ès Lettres A. archéologie classique							1
							1
Doctorat ès Lettres Art et archéologie de l'antiquité tardive et du Moyen-Âge (200-1300)	1						
UNITÉ DE L'ORIENT ANCIEN (1460)		2	1	1		1	0
	2	0	1			0	0
Licence ès Lettres A. langues et civilisations de la Mésopotamie	2	1				1	0
	2	0				0	0
Doctorat ès Lettres A. langues et civilisations de la Mésopotamie				1			
				1			
UNITÉ D'ÉGYPTOLOGIE (1460)	1	1	6	1	9	8	3
	0	1	5	0	7	5	3
Licence ès Lettres A. égyptologie	1	1	6	1	6	7	3
	0	1	5	0	4	4	3
Doctorat ès Lettres A. égyptologie					3	1	0
					3	1	0
UNITÉ DE LATIN (1450)	3	2	3	2	3	3	2
	2	2	3	1	3	1	2
Licence ès Lettres A. langue et littérature latines	3	2	3	2	2	3	2
	2	2	3	1	2	1	2
Doctorat ès Lettres A. langue et littérature latines					1		
					1		

2.3.3. Université de Genève - diplômes délivrés par la Faculté des Lettres

Titre de la formation

1998	1999	2000	2001	2002	2003	2004
------	------	------	------	------	------	------

DÉPARTEMENT DES SCIENCES DE L'ANTIQUITÉ (SUITE ET FIN)									
UNITÉ DE GREC ANCIEN (1450)			3	2	1	3	1	6	4
	<i>dont femmes</i>	1	2	0	1	1	4	4	4
Licence ès Lettres A. langue et littérature grecques		1	1	1	1	1	6	2	
	<i>dont femmes</i>	0	1	0	0	1	4	2	
Certificat Complémentaire en Grec Ancien			1					2	
	<i>dont femmes</i>		1					2	
Doctorat ès Lettres A. langue et littérature grecques		2			2				
	<i>dont femmes</i>	1			1				
UNITÉ D'HISTOIRE ANCIENNE			2		1	2			4
	<i>dont femmes</i>	0			1	2			2
Licence ès Lettres A. histoire de l'Antiquité		1		1	2				4
	<i>dont femmes</i>	0		1	2				2
Doctorat ès Lettres Histoire de l'Antiquité		1							
	<i>dont femmes</i>								
UNITÉ DE L'HISTOIRE DES RELIGIONS - Théologie pluridisciplinaire			5	3		1	2	1	7
	<i>dont femmes</i>	4	2		1	0	1	6	6
Licence ès Lettres		4	2		1	2	1		2
	<i>dont femmes</i>	4	1		1	0	1		2
Diplôme d'Études Approfondies en Histoire Comparée des Religions									5
	<i>dont femmes</i>								4
Doctorat ès Lettres A histoire des religions		1	1						
	<i>dont femmes</i>		1						

2.3.3. Université de Genève - diplômes délivrés par la Faculté des Lettres

Titre de la formation

	1998	1999	2000	2001	2002	2003	2004
DÉPARTEMENT D'HIST. DE L'ART ET DE MUSICOLOGIE							
UNITÉ D'HISTOIRE DE L'ART	20	24	33	21	16	17	15
<i>dont femmes</i>	18	21	25	16	12	16	13
Licence ès Lettres A. histoire de l'art	20	22	30	16	14	14	12
<i>dont femmes</i>	18	19	23	13	11	13	10
Licence ès Lettres A. histoire et esthétique du cinéma							2
<i>dont femmes</i>							2
DES en Histoire de l'Art Muséologie et Conservation du Patrimoine Option Muséologie			2	5		3	0
<i>dont femmes</i>			1	3		3	0
Doctorat ès Lettres A. histoire de l'art		2	1		2		1
<i>dont femmes</i>		2	1		1		1
UNITÉ DE MUSICOLOGIE	2	5	7	7	4	4	3
<i>dont femmes</i>	1	1	3	4	2	2	2
Licence ès Lettres	2	3	7	7	3	4	3
<i>dont femmes</i>	1	1	3	4	1	2	2
Doctorat ès Lettres Musicologie		2			1		
<i>dont femmes</i>		0			1		
DÉPARTEMENT D'HISTOIRE GÉNÉRALE (1600)	39	43	60	63	56	53	36
<i>dont femmes</i>	24	25	33	34	34	27	24
Licence ès Lettres A. licence spéciale d'histoire	26	31	39	43	33	21	25
<i>dont femmes</i>	14	17	21	22	22	11	17
Licence ès Lettres A. histoire générale	12	11	16	19	15	21	9
<i>dont femmes</i>	10	8	8	12	8	10	6
DES en Histoire, Histoire Sociale et Culturelle des Savoirs et des Pratiques de Santé			3		1		
<i>dont femmes</i>			2		1		
DEA en Histoire, Histoire Sociale et Culturelle des Savoirs et des Pratiques de Santé				1	3	6	2
<i>dont femmes</i>				0	3	5	1
Doctorat ès Lettres Histoire Générale	1	1	2		4	5	0
<i>dont femmes</i>	0	0	2		0	1	0

2.3.4. Faculté des Lettres - Personnel - en postes EPT (Equivalents plein temps) - Toutes sources de rémunération confondues.

Au 31 décembre de chaque année



	1993	1994	1995	1996	1997	1998	1999	2000	2001	2002	2003	2004
Professeur ordinaire	56.10	55.80	54.70	51.70	48.50	48.50	47.70	39.50	41.25	46.25	43.25	44.00
<i>dont femmes</i>	4.00	4.00	3.70	3.00	3.00	3.00	2.00	1.00	1.00	1.00	3.00	4.00
Professeur adjoint							1.00	2.00	2.00	3.00	5.10	7.10
<i>dont femmes</i>							1	2	2	3	3.00	4.00
Professeur associé	1.00	1.00	0.75	1.00	1.50	1.00	1.13	0.63	0.88	0.63	0.63	0.50
<i>dont femmes</i>			1	1	1							
Professeur titulaire	1.00	1.00	1.00	0.38	3.28	2.90	3.28	3.78	4.78	3.88	5.38	3.79
<i>dont femmes</i>	0	0.00	0.00	0.38	0.38	0.00	0.38	0.38	0.38	0.38	0.38	0.00
Professeur suppléant	3.00	2.13	1.00	1.25	2.50	1.63	1.38	2.50	1.63	2.13	3.63	2.75
<i>dont femmes</i>	0.88	0.25	0.25	0.00	0.25	0.00	0.00	0.25	0.25	0.00	0.00	0.00
Professeur invité		0.70	0.40	0.40	0.40	0.90	1.40	0.60	0.60	0.60		
<i>dont femmes</i>		0.70										
Chargé de cours	10.25	10.38	9.63	9.63	8.75	8.50	9.00	7.25	7.38	9.13	9.38	8.53
<i>dont femmes</i>	3.50	3.50	3.00	3.38	2.88	2.38	2.38	2.00	2.00	4.00	4.00	3.64
Suppléant chargé de cours	3.50	4.25	5.63	4.63	4.00	4.38	4.88	7.00	8.00	5.88	6.63	5.40
<i>dont femmes</i>	0.25	1	1.00	1.38	1.25	2.00	2.13	3.50	4.25	3.00	2.50	1.95
Total corps professoral	74.85	75.25	73.10	68.98	68.93	67.80	69.75	63.25	66.50	71.48	73.98	72.07
<i>dont femmes</i>	8.63	9.33	8.45	8.63	8.25	7.63	8.13	9.38	10.13	11.38	12.88	13.59

2.3.4. Faculté des Lettres - Personnel - en postes EPT (Equivalents plein temps) - Toutes sources de rémunération confondues.



Au 31 décembre de chaque année

	1993	1994	1995	1996	1997	1998	1999	2000	2001	2002	2003	2004
Maître d'ens. et de rech. (mer)	10.40	12.70	12.80	13.40	15.00	14.00	16.70	18.00	16.00	11.00	12.00	11.00
<i>dont femmes</i>	3.00	4.00	4.00	2.00	3.00	3.00	4.00	4.00	3.00	2.00	4.00	4.00
Suppléant mer	5.00	3.80	3.10	3.30	2.20	1.90	1.90	1.90	2.90	3.00	3.20	4.20
<i>dont femmes</i>	1.70	1.60	0.70	0.70	0.70	1.00	1.00	1.00	2.00	1.50	1.70	1.70
Chargé d'enseignement (ce)	21.58	21.42	21.33	20.67	19.58	21.08	20.92	21.75	22.92	21.84	20.42	32.62
<i>dont femmes</i>	12.33	12.00	11.83	11.92	11.42	11.92	12.42	13.25	14.42	12.42	11.50	19.75
Suppléant ce	2.08	1.00	2.00	2.17	4.34	4.00	4.58	6.50	6.25	7.08	8.08	8.24
<i>dont femmes</i>	1.42	0.92	1.33	1.17	2.25	2.42	2.92	3.08	2.92	4.50	4.17	5.67
Maître assistant	27.20	26.20	24.60	24.20	21.20	26.10	24.00	22.30	18.10	18.70	23.00	24.60
<i>dont femmes</i>	10.50	11.20	9.90	11.40	7.60	8.80	8.70	10.30	11.70	12.80	16.00	18.60
Assistant	76.60	72.00	77.50	83.50	76.20	79.50	85.70	81.10	86.00	80.90	84.80	86.20
<i>dont femmes</i>	42.50	40.10	46.90	46.90	44.40	45.40	53.10	50.10	52.30	48.50	49.70	46.10
Moniteur				5.40	7.70	7.20	7.20	8.10	7.50	7.70	8.30	7.80
<i>dont femmes</i>				3.80	4.40	3.10	3.00	4.00	3.80	3.90	6.50	5.20
Total coll. enseignement et recherche	142.87	137.12	141.33	152.63	146.22	153.79	161.00	159.65	159.67	150.22	159.80	174.65
<i>dont femmes</i>	71.45	69.82	74.67	77.88	73.77	75.64	85.13	85.73	90.13	85.62	93.57	101.02
Personnel administratif	37.25	36.50	37.95	37.05	39.75	39.30	39.65	40.65	39.80	40.15	40.35	43.90
<i>dont femmes</i>	31.50	32.75	33.20	33.05	35.25	35.30	35.65	35.15	34.30	34.35	34.60	37.15
Personnel scientifique et technique	4.50	6.50	5.50	6.25	5.75	5.75	6.25	8.10	8.20	6.60	6.75	7.80
<i>dont femmes</i>	2.50	3.50	2.50	3.50	2.50	2.50	2.00	1.80	1.80	2.00	1.00	2.30
Total PAT	41.75	43.00	43.45	43.30	45.50	45.05	45.90	48.75	48.00	46.75	47.10	51.70
<i>dont femmes</i>	34.00	36.25	35.70	36.55	37.75	37.80	37.65	36.95	36.10	36.35	35.60	39.50

2.4.1. Faculté des Sciences économiques et sociales - Etudiants par sexe, domicile et nationalité - diplômes délivrés - personnel académique et étudiants nouveaux



2.4.1.1. Etudiants, diplômes et personnel académique, sur 12 ans

	1993	1994	1995	1996	1997	1998	1999	2000	2001	2002	2003	2004	Variation	
													02 - 03	03 - 04
Nombre total d'étudiants	2'834	2'712	2'479	2'319	2'259	2'442	2'513	2'680	2'811	3'120	3'230	3'177	3.53%	-1.64%
Hommes	1'668	1'541	1'398	1'289	1'254	1'371	1'365	1'435	1'455	1'604	1'649	1'574		
Femmes	1'166	1'171	1'081	1'030	1'005	1'071	1'148	1'245	1'356	1'516	1'581	1'603	4.29%	1.39%
	41.14%	43.18%	43.61%	44.42%	44.49%	43.86%	45.68%	46.46%	48.24%	48.59%	48.95%	50.46%		
Suisses	1'873	1'786	1'666	1'578	1'484	1'633	1'663	1'793	1'931	2'147	2'189	2'161		
Etrangers	961	926	813	741	775	809	850	887	880	973	1'041	1'016	6.99%	-2.40%
	33.91%	34.14%	32.80%	31.95%	34.31%	33.13%	33.82%	33.10%	31.31%	31.19%	32.23%	31.98%		
Total des diplômes délivrés *	507	447	587	483	527	332	401	403	370	459	439	499	-4.36%	13.67%
* sans les MBA dont femmes	199	161	243	207	230	133	148	163	159	202	198	225		
dont doctorats	13	13	19	13	25	12	22	13	13	13	15	28		
dont femmes	3	3	5	2	6	3	3	7	7	3	4	6		
Personnel académique en postes "équivalents plein temps" (EPT) toutes sources de rémunération confondues														
Total corps professoral	63.98	65.50	62.18	65.15	65.33	62.28	67.55	65.08	66.08	67.85	70.00	68.35	3.17%	-2.36%
dont femmes	4.33	4.38	6.48	8.40	9.08	8.95	10.25	11.75	13.00	12.25	11.63	10.13		
dont professeurs ordinaires	46.75	50.75	47.05	49.55	49.05	48.20	49.55	48.30	48.50	50.80	49.30	50.05	-2.95%	1.52%
dont femmes	2.70	2.70	4.00	5.50	6.50	6.50	7.50	8.00	8.50	8.50	7.50	6.50		
Total collaborateurs de l'enseignement et de la recherche dont femmes	145.87	155.85	163.00	180.07	184.17	183.13	169.72	167.02	184.10	181.27	194.57	194.27	7.34%	-0.16%
dont maîtres d'enseignement et de recherche	8.00	8.00	8.60	9.90	8.90	9.70	7.10	7.40	6.10	6.10	6.70	6.70	9.84%	0.00%
dont femmes	2.00	2.00	2.00	2.50	2.50	2.50	1.70	1.70	0.70	0.70	0.70	0.70		
dont maîtres assistants et assistants	128.20	137.60	141.10	154.30	158.60	157.00	142.90	142.65	159.20	156.10	165.10	166.20	5.77%	0.67%
dont femmes	30.90	35.80	38.90	45.50	51.70	55.10	49.90	45.70	59.40	59.10	64.10	60.40		

1993	1994	1995	1996	1997	1998	1999	2000	2001	2002	2003	2004
------	------	------	------	------	------	------	------	------	------	------	------

2.4.1.2 Etudiants par domicile au moment de l'obtention du diplôme de fin d'études secondaires (domicile légal avant le début des études)

	2'834	2'712	2'479	2'319	2'259	2'442	2'513	2'680	2'811	3'120	3'230	3'177
Domicile à Genève	1'510	1'453	1'322	1'262	1'152	1'219	1'226	1'280	1'362	1'484	1'481	1'459
	53.28%	53.58%	53.33%	54.42%	51.00%	49.92%	48.79%	47.76%	48.45%	47.56%	45.85%	45.92%
Domicile ailleurs en Suisse	559	562	558	525	544	627	648	711	768	875	889	849
	19.72%	20.72%	22.51%	22.64%	24.08%	25.68%	25.79%	26.53%	27.32%	28.04%	27.52%	26.72%
Domicile à l'étranger	765	697	599	532	563	596	639	689	681	761	860	869
	26.99%	25.70%	24.16%	22.94%	24.92%	24.41%	25.43%	25.71%	24.23%	24.39%	26.63%	27.35%

2.4.1.3 Etudiants nouveaux à l'Université de Genève et inscrits à la faculté des Sciences économiques et sociales

(non compris les réorientations internes à l'Université de Genève, y compris les étudiants nouveaux inscrits en post grade)

total	759	639	594	552	590	658	717	788	829	931	899	820
<i>dont femmes</i>	327	304	260	248	295	324	340	403	433	476	470	447
Selon le domicile avant le début des études												
Domicile à Genève	368	315	287	263	250	266	305	299	354	394	341	309
Domicile ailleurs en Suisse	188	167	174	133	180	214	218	257	257	320	296	280
Domicile à l'étranger	203	157	133	156	160	178	194	232	218	217	262	231
Nouveaux étudiants selon le niveau d'études												
1ers diplômes (licence et diplôme)						574	640	714	752	844	806	725
Postgrades (DES/DEA)						51	32	38	39	52	66	58
Certificats, stages et autres						33	41	35	38	34	25	37
Doctorants							4	1		1	2	

2.4.2. Etudiants de la faculté des Sciences économiques et sociales de 1998/99 à 2004/05, détail par branche d'étude, par niveaux d'études et par sexe



	1998	1999	2000	2001	2002	2003	2004
TOTAL FACULTE DES SES	2'442	2'513	2'680	2'811	3'120	3'230	3'177
<i>dont femmes</i>	<i>1'071</i>	<i>1'148</i>	<i>1'245</i>	<i>1'356</i>	<i>1'516</i>	<i>1'581</i>	<i>1'603</i>
Licences (1er diplômés)	1'944	2'078	2'235	2'375	2'633	2'688	2'612
<i>dont femmes</i>	<i>864</i>	<i>922</i>	<i>1'013</i>	<i>1'134</i>	<i>1'284</i>	<i>1'321</i>	<i>1'304</i>
DES / DEA	276	229	251	237	265	290	284
<i>dont femmes</i>	<i>125</i>	<i>122</i>	<i>144</i>	<i>134</i>	<i>137</i>	<i>152</i>	<i>157</i>
Certificats		3	4	8	7	14	11
<i>dont femmes</i>		<i>2</i>	<i>3</i>	<i>3</i>	<i>3</i>	<i>6</i>	<i>5</i>
Certificats de formation continue	20						
<i>dont femmes</i>	<i>4</i>						
DESS					7	32	46
<i>dont femmes</i>					<i>2</i>	<i>18</i>	<i>27</i>
Stages / étudiants libres	81	83	68	73	84	78	76
<i>dont femmes</i>	<i>44</i>	<i>53</i>	<i>36</i>	<i>44</i>	<i>45</i>	<i>41</i>	<i>52</i>
Doctorants inscrits	121	120	122	118	124	128	148
<i>dont femmes</i>	<i>34</i>	<i>49</i>	<i>49</i>	<i>41</i>	<i>45</i>	<i>43</i>	<i>58</i>

2.4.2. Université de Genève - Faculté des Sciences économiques et sociales - nombre d'étudiants par branche d'étude, par niveaux d'études et par sexe
(suite)

	1998	1999	2000	2001	2002	2003	2004
Diplômes communs à la Faculté des SES (non répartis)	121	102	82	78	96	112	125
dont femmes	57	57	38	43	49	59	80
1ère année d'études (sc. éco + sc. soc.) tronc commun							
<i>dont femmes</i>							
Post grades (DES)							
<i>dont femmes</i>							
DES en études européennes	14	1					
<i>dont femmes</i>	8						
DESS en globalisation et régulation sociale					7	20	26
<i>dont femmes</i>					2	12	17
DESS interdisciplinaire en études asiatiques						12	20
<i>dont femmes</i>						6	10
Stages universitaires/étudiants libres	81	83	68	71	84	78	76
<i>dont femmes</i>	44	53	36	43	45	41	52
Doctorants inscrits	26	18	14	7	5	2	3
<i>dont femmes</i>	5	4	2	0	2	0	1

2.4.2. Université de Genève - Faculté des Sciences économiques et sociales - nombre d'étudiants par branche d'étude, par niveaux d'études et par sexe

(suite)

TABLEAUX RECAPITULATIFS * et **

	1998	1999	2000	2001	2002	2003	2004
Total de la section des sciences économiques *	532	553	555	556	589	572	591
dont femmes	175	180	208	223	206	211	219
Licences (1er diplômes)	417	447	455	458	488	466	478
<i>dont femmes</i>	<i>139</i>	<i>140</i>	<i>164</i>	<i>177</i>	<i>164</i>	<i>174</i>	<i>174</i>
Post grades (DES/DEA)	95	86	81	79	84	84	91
<i>dont femmes</i>	<i>34</i>	<i>35</i>	<i>38</i>	<i>41</i>	<i>40</i>	<i>30</i>	<i>36</i>
Certificats						1	
<i>dont femmes</i>						<i>1</i>	
Stages / étudiants libres				2			
<i>dont femmes</i>				<i>1</i>			
Doctorants inscrits	20	20	19	17	17	21	22
<i>dont femmes</i>	<i>2</i>	<i>5</i>	<i>6</i>	<i>4</i>	<i>2</i>	<i>6</i>	<i>9</i>
Total de la section des sciences sociales **	1'308	1'355	1'457	1'560	1'742	1'834	1'797
dont femmes	679	732	774	854	990	1'015	1'019
Licences (1er diplômes)	1'134	1'226	1'314	1'411	1'603	1'670	1'638
<i>dont femmes</i>	<i>600</i>	<i>660</i>	<i>697</i>	<i>781</i>	<i>921</i>	<i>936</i>	<i>938</i>
Post grades (DES/DEA)	106	69	73	68	54	70	66
<i>dont femmes</i>	<i>54</i>	<i>41</i>	<i>44</i>	<i>41</i>	<i>34</i>	<i>46</i>	<i>47</i>
Certificats		3	4	8	7	13	11
<i>dont femmes</i>		<i>2</i>	<i>3</i>	<i>3</i>	<i>3</i>	<i>5</i>	<i>5</i>
Certificats de formation continue	20						
<i>dont femmes</i>	<i>4</i>						
Doctorants inscrits	48	57	66	73	78	81	82
<i>dont femmes</i>	<i>21</i>	<i>29</i>	<i>30</i>	<i>29</i>	<i>32</i>	<i>28</i>	<i>29</i>

* département d'économie politique, département d'économétrie, détails pages suivantes

** département de sociologie, département de géographie, département d'histoire économique, département de sciences politiques, études genre détails pages suivantes

2.4.2. Université de Genève - Faculté des Sciences économiques et sociales - nombre d'étudiants par branche d'étude, par niveaux d'études et par sexe
(suite)

	1998	1999	2000	2001	2002	2003	2004
Département de systèmes d'information	77	110	168	173	191	176	154
dont femmes	18	38	71	62	68	69	70
Licences en systèmes d'information	52	73	110	121	115	98	71
<i>dont femmes</i>	8	15	35	40	33	27	19
Post grades (DES/DEA)	14	25	52	45	68	69	69
<i>dont femmes</i>	8	19	35	21	32	38	42
Autre diplôme post grade (Diplôme européen)	4	6					
<i>dont femmes</i>	1	2					
Doctorants inscrits	7	6	6	7	8	9	15
<i>dont femmes</i>	1	2	1	1	3	4	9

Section des hautes études commerciales	404	393	418	444	502	536	510
<i>dont femmes</i>	142	141	154	174	203	227	215
Licences en gestion d'entreprise (HEC)	341	332	356	385	427	454	425
<i>dont femmes</i>	117	107	117	136	166	184	173
Post grades (DES/DEA)	43	42	45	45	59	67	59
<i>dont femmes</i>	20	25	27	31	31	38	32
Doctorants inscrits	20	19	17	14	16	15	26
<i>dont femmes</i>	5	9	10	7	6	5	10

2.4.2. Université de Genève - Faculté des Sciences économiques et sociales - nombre d'étudiants par branche d'étude, par niveaux d'études et par sexe
(suite)

	1998	1999	2000	2001	2002	2003	2004
Section des sciences économiques							
Section des sciences économiques -Tronc commun de la licence ès sc. éco et HEC (auparavant dans le tableau Dipl.communs à la Faculté des SES, ci-dessus)	313	339	351	361	391	353	355
<i>dont femmes</i>	104	108	134	141	129	138	135
Département d'économie politique	158	164	156	152	161	181	196
dont femmes	55	62	59	67	66	61	70
Licences ès sciences économiques (post tronc commun : semestre d'été 3 et plus)	76	81	82	75	75	95	108
<i>dont femmes</i>	27	25	23	30	29	31	35
Post grades (DES/DEA)	70	69	61	65	76	74	76
<i>dont femmes</i>	28	34	32	35	37	27	31
Etudiants libres				2			
<i>dont femmes</i>				1			
Doctorants inscrits	12	14	13	10	10	12	12
<i>dont femmes</i>	0	3	4	1	0	3	4
Département d'économétrie	61	50	48	43	37	38	40
dont femmes	16	10	15	15	11	12	14
Licences ès sciences économiques (post tronc commun : semestre d'été 3 et plus)	28	27	22	22	22	18	15
<i>dont femmes</i>	8	7	7	6	6	5	4
Post grades (DES/DEA)	25	17	20	14	8	10	15
<i>dont femmes</i>	6	1	6	6	3	3	5
Certificat complémentaire en démographie économique et sociale						1	
<i>dont femmes</i>						1	
Doctorants inscrits	8	6	6	7	7	9	10
<i>dont femmes</i>	2	2	2	3	2	3	5

2.4.2. Université de Genève - Faculté des Sciences économiques et sociales - nombre d'étudiants par branche d'étude, par niveaux d'études et par sexe
(suite)

	1998	1999	2000	2001	2002	2003	2004
Section des sciences sociales							
Section des sciences sociales -Tronc commun (auparavant dans le tableau Dipl. communs à la Faculté des SES, ci-dessus)	502	564	636	691	756	748	671
dont femmes	284	303	334	388	431	415	384
Licences - Tronc commun	502	561	633	685	750	741	666
<i>dont femmes</i>	284	301	332	386	429	413	382
Certificat de spécialisation en géomatique		3	3	6	6	7	5
<i>dont femmes</i>		2	2	2	2	2	2
Département de sociologie	193	194	195	205	208	194	184
dont femmes	104	121	124	129	125	112	108
Licences (post tronc commun : semestre 3 et plus)	137	165	163	170	180	160	157
<i>dont femmes</i>	86	107	106	114	113	97	98
Post grades (DES/DEA)	26	13	17	20	15	15	11
<i>dont femmes</i>	9	7	12	11	8	9	6
Certificat de formation continue en politique sociale	15						
<i>dont femmes</i>	4						
Doctorants inscrits	15	16	15	15	13	19	16
<i>dont femmes</i>	5	7	6	4	4	6	4
Département de géographie	118	120	109	108	115	114	119
dont femmes	48	53	48	34	42	39	47
Licences (post tronc commun : semestre 3 et plus)	107	102	95	90	99	90	91
<i>dont femmes</i>	44	42	42	29	37	31	36
Post grades (DES/DEA)	5	6	1	1		2	1
<i>dont femmes</i>		3					
Certificat de spécialisation en écologie humaine			1	2	1	6	6
<i>dont femmes</i>			1	1	1	3	3
DESS en études urbaines							4
<i>dont femmes</i>							3
Doctorants inscrits	6	12	12	15	15	16	17
<i>dont femmes</i>	4	8	5	4	4	5	5

2.4.2. Université de Genève - Faculté des Sciences économiques et sociales - nombre d'étudiants par branche d'étude, par niveaux d'études et par sexe
(suite)

	1998	1999	2000	2001	2002	2003	2004
Département d'histoire économique	68	59	52	58	79	103	115
dont femmes	45	35	28	33	46	63	68
Licences (post tronc commun : semestre 3 et plus)	44	46	34	41	67	94	104
<i>dont femmes</i>	30	27	17	22	39	58	61
Diplôme en histoire économique et sociale	17	5	3	1			
<i>dont femmes</i>	12	3	3	1			
Post grades (DEA)		2	8	9	3	1	6
<i>dont femmes</i>		1	4	6	2	0	4
Doctorants inscrits	7	6	7	7	9	8	5
<i>dont femmes</i>	3	4	4	4	5	5	3
Département de sciences politiques	401	395	441	477	557	639	676
dont femmes	175	198	219	250	319	351	383
Licences ès sciences politiques (post tronc commun : semestre d'été 3 et plus)	187	196	222	246	251	272	285
<i>dont femmes</i>	75	87	105	126	144	156	161
Licences en relations internationales (semestres 3 à 4)	157	156	167	179	256	313	335
<i>dont femmes</i>	81	96	95	104	159	181	200
Post grades (DES/DEA)	32	20	23	20	13	21	18
<i>dont femmes</i>	10	5	7	7	1	7	11
Certificat de formation continue en administration publique	5						
<i>dont femmes</i>							
Doctorants inscrits	20	23	29	32	37	33	38
<i>dont femmes</i>	9	10	12	13	15	7	11
Section des sciences sociales - Etudes Genres	26	23	24	21	27	36	32
<i>dont femmes</i>	23	22	21	20	27	35	29
Post grades (DES/DEA)	26	23	21	17	23	31	26
<i>dont femmes</i>	23	22	18	16	23	30	23
Doctorants			3	4	4	5	6
<i>dont femmes</i>			3	4	4	5	6

2.4.3. Diplômes délivrés par la faculté des Sciences économiques et sociales de 1998 à 2004 par sexe et par branche d'étude



Titre de la formation	1998	1999	2000	2001	2002	2003	2004
TOTAL FACULTE DES SES	332	401	403	370	459	439	499
<i>dont femmes</i>	<i>133</i>	<i>148</i>	<i>163</i>	<i>159</i>	<i>202</i>	<i>198</i>	<i>225</i>
Licences	221	271	293	271	327	327	351
<i>dont femmes</i>	<i>90</i>	<i>105</i>	<i>110</i>	<i>110</i>	<i>134</i>	<i>152</i>	<i>164</i>
DES / DEA	99	108	91	85	114	89	113
<i>dont femmes</i>	<i>40</i>	<i>40</i>	<i>45</i>	<i>41</i>	<i>63</i>	<i>39</i>	<i>54</i>
DESS						0	2
<i>dont femmes</i>						0	0
Certificats et autres post grades	0	0	6	1	5	8	5
<i>dont femmes</i>	<i>0</i>	<i>0</i>	<i>1</i>	<i>1</i>	<i>2</i>	<i>3</i>	<i>1</i>
Doctorats	12	22	13	13	13	15	28
<i>dont femmes</i>	<i>3</i>	<i>3</i>	<i>7</i>	<i>7</i>	<i>3</i>	<i>4</i>	<i>6</i>
SERVICES COMMUNS DE LA FACULTE DES SES							
Certificat complémentaire en Démographie Economique et sociale							1
<i>dont femmes</i>							<i>1</i>
DES en Etudes Européennes Orientation " Economie et Société "	4	9	1				
<i>dont femmes</i>	<i>3</i>	<i>7</i>	<i>0</i>				
Doctorat ès Sciences Economiques et Sociales	1	5		2		1	1
<i>dont femmes</i>	<i>0</i>	<i>1</i>		<i>1</i>		<i>1</i>	<i>0</i>
TOTAL SECTION DES SCIENCES ECONOMIQUES (voir détail page 172 - 173)							
<i>dont femmes</i>	<i>14</i>	<i>15</i>	<i>24</i>	<i>20</i>	<i>30</i>	<i>24</i>	<i>22</i>
Licences	21	24	30	29	28	28	29
<i>dont femmes</i>	<i>1</i>	<i>7</i>	<i>8</i>	<i>9</i>	<i>11</i>	<i>7</i>	<i>11</i>
DES / DEA	33	36	33	29	36	27	31
<i>dont femmes</i>	<i>11</i>	<i>8</i>	<i>14</i>	<i>11</i>	<i>18</i>	<i>17</i>	<i>11</i>
Doctorats	4	4	6	2	4	2	7
<i>dont femmes</i>	<i>2</i>	<i>0</i>	<i>2</i>	<i>0</i>	<i>1</i>	<i>0</i>	<i>0</i>
TOTAL SECTION DES SCIENCES SOCIALES (voir détail page 173 et sv.)							
<i>dont femmes</i>	<i>80</i>	<i>76</i>	<i>85</i>	<i>87</i>	<i>94</i>	<i>95</i>	<i>105</i>
Licences	102	130	141	147	153	141	168
<i>dont femmes</i>	<i>58</i>	<i>57</i>	<i>68</i>	<i>74</i>	<i>75</i>	<i>86</i>	<i>96</i>
DES / DEA	37	42	25	17	32	11	18
<i>dont femmes</i>	<i>22</i>	<i>17</i>	<i>13</i>	<i>8</i>	<i>16</i>	<i>4</i>	<i>7</i>
Certificats et autres post grades	0	0	6	1	5	8	4
<i>dont femmes</i>	<i>0</i>	<i>0</i>	<i>1</i>	<i>1</i>	<i>2</i>	<i>3</i>	<i>0</i>
Doctorats	1	5	4	4	6	8	11
<i>dont femmes</i>	<i>0</i>	<i>2</i>	<i>3</i>	<i>4</i>	<i>1</i>	<i>2</i>	<i>4</i>

2.4.3. Université de Genève - diplômes délivrés par la Faculté des SES

Titre de la formation

	1998	1999	2000	2001	2002	2003	2004
DEPARTEMENT DE SYSTEMES D'INFORMATION	32	23	26	44	63	72	76
<i>dont femmes</i>	6	6	5	20	24	25	29
Licence en Système d'Information et de Communication Orientation Conception et Organisation				7	8	7	14
<i>dont femmes</i>				2	2	5	6
Licence en Systèmes d'Information	15	17	14	6	2		
<i>dont femmes</i>	3	2	1	0	1		
Licence en Systèmes d'Information et de Communication Orientation Technologic				6	30	30	28
<i>dont femmes</i>				1	9	10	7
DES / DEA en Systèmes d'Information	15	4	12	9	9	15	12
<i>dont femmes</i>	3	4	4	5	4	2	5
DEA en Sciences de la Communication, des Medias Audiovisuels, de la Radio et de la Presse Ecrite				16	13	18	17
<i>dont femmes</i>				12	8	8	11
Doctorat ès Sciences Economiques et Sociales Mention Systèmes d'Informatior	2	2			1	2	5
<i>dont femmes</i>							
SECTION DES HAUTES ETUDES COMMERCIALES	97	123	131	95	132	141	151
<i>dont femmes</i>	30	43	49	31	54	53	68
Licence en gestion d'entreprise (HEC)	83	100	108	76	106	121	112
<i>dont femmes</i>	28	39	33	24	36	44	46
DES / DEA en Gestion d'Entreprise	10	17	20	14	24	18	35
<i>dont femmes</i>	1	4	14	5	17	8	20
Doctorat ès Sciences Economiques et Sociales Mention Gestion d'Entreprise	4	6	3	5	2	2	4
<i>dont femmes</i>	1	0	2	2	1	1	2
MBA (Formation continue - non comptée dans le total des diplômes délivrés par l'Université	22	14	19	31	35	55	46
<i>dont femmes</i>	5	8	6	7	14	4	14

2.4.3. Université de Genève - diplômes délivrés par la Faculté des SES - **SECTION DES SCIENCES ECONOMIQUES**

Titre de la formation

	1998	1999	2000	2001	2002	2003	2004
DEPARTEMENT D'ECONOMIE COMMERCIALE ET INDUSTRIELLE	2	2					
<i>dont femmes</i>	<i>1</i>	<i>1</i>					
Diplôme Européen de 3ème Cycle en Systèmes d'Informatior	2	2					
<i>dont femmes</i>	<i>1</i>	<i>1</i>					
DEPARTEMENT D'ECONOMIE POLITIQUE	40	41	46	46	52	48	52
<i>dont femmes</i>	<i>8</i>	<i>8</i>	<i>20</i>	<i>15</i>	<i>25</i>	<i>21</i>	<i>19</i>
Licence ès Sciences Economiques Orientation Economie Politique (ancienne mention économique et finances)	1	3	4	2	2	5	5
<i>dont femmes</i>	<i>0</i>	<i>1</i>	<i>3</i>	<i>0</i>	<i>1</i>	<i>2</i>	<i>2</i>
Licence ès Sciences Economiques Orientation Economie Monétaire et Financière	13	11	9	21	19	14	13
<i>dont femmes</i>	<i>0</i>	<i>3</i>	<i>2</i>	<i>6</i>	<i>8</i>	<i>3</i>	<i>6</i>
Licence ès Sciences Economiques Orientation Economie Publique et de l'Environnement	2	3	1		1	3	1
<i>dont femmes</i>	<i>0</i>	<i>1</i>	<i>0</i>		<i>0</i>	<i>1</i>	<i>0</i>
DES / DEA en en Economie et Finance	12	10	10	14	7	7	11
<i>dont femmes</i>	<i>4</i>	<i>1</i>	<i>3</i>	<i>4</i>	<i>7</i>	<i>4</i>	<i>5</i>
DES / DEA en Management et Analyse des Politiques Publiques	11	11	17	8	19	17	17
<i>dont femmes</i>	<i>4</i>	<i>2</i>	<i>11</i>	<i>5</i>	<i>8</i>	<i>11</i>	<i>6</i>
DESS en Globalisation et Régulation Sociale							2
<i>dont femmes</i>							
Doctorat ès Sciences Economiques et Sociales Mention Economie Politique	1	3	5	0	3	2	3
<i>dont femmes</i>	<i>0</i>	<i>0</i>	<i>1</i>	<i>0</i>	<i>0</i>		
Doctorat ès Sciences Economiques et Sociale Mention Finance				1	1		
<i>dont femmes</i>					<i>1</i>		
DEPARTEMENT D'ECONOMETRIE	16	21	23	14	16	9	17
<i>dont femmes</i>	<i>5</i>	<i>6</i>	<i>4</i>	<i>5</i>	<i>5</i>	<i>3</i>	<i>3</i>
Licence ès Sciences Economiques Orientation Econométrie Appliquée (ancienne mention méthodes quantitatives)	4	4	11	4	3	5	8
<i>dont femmes</i>	<i>1</i>	<i>2</i>	<i>1</i>	<i>2</i>	<i>1</i>	<i>1</i>	<i>2</i>
Licence ès Sciences Economiques Orientation Economie Quantitative	1	3	5	2	3	1	2
<i>dont femmes</i>	<i>0</i>	<i>0</i>	<i>2</i>	<i>1</i>	<i>1</i>		<i>1</i>
DES / DEA en Econométrie	8	13	6	7	10	3	3
<i>dont femmes</i>	<i>2</i>	<i>4</i>	<i>0</i>	<i>2</i>	<i>3</i>	<i>2</i>	<i>0</i>
Doctorat ès Sciences Economiques et Sociales Mention Econométrie et Statistique	3	1	1	1			4
<i>dont femmes</i>	<i>2</i>	<i>0</i>	<i>1</i>	<i>0</i>			<i>0</i>

2.4.3. Université de Genève - diplômes délivrés par la Faculté des SES

Titre de la formation		1998	1999	2000	2001	2002	2003	2004
DEPARTEMENT DE SCIENCE POLITIQUE		33	79	61	74	103	74	96
	<i>dont femmes</i>	<i>21</i>	<i>25</i>	<i>28</i>	<i>31</i>	<i>43</i>	<i>38</i>	<i>50</i>
Licence ès Sciences Politiques		22	62	52	66	82	65	82
	<i>dont femmes</i>	<i>15</i>	<i>22</i>	<i>25</i>	<i>27</i>	<i>35</i>	<i>38</i>	<i>47</i>
DES / DEA en Science Politique		10	14	8	5	17	6	10
	<i>dont femmes</i>	<i>6</i>	<i>3</i>	<i>2</i>	<i>1</i>	<i>7</i>		<i>3</i>
Doctorat ès Sciences Economiques et Sociales Mention Science Politique		1	3	1	3	4	3	4
	<i>dont femmes</i>	<i>0</i>	<i>0</i>	<i>1</i>	<i>3</i>	<i>1</i>		
Section des Sciences Sociales - Etudes Genre		6	3	9	6	3	2	4
	<i>dont femmes</i>	<i>6</i>	<i>3</i>	<i>9</i>	<i>4</i>	<i>2</i>	<i>2</i>	<i>4</i>
DES Plurifacultaires en Etudes Femmes/Etudes Genre		6	3	8	1			
	<i>dont femmes</i>	<i>6</i>	<i>3</i>	<i>8</i>	<i>1</i>			
DEA en Etudes Genre				1	5	3	2	4
	<i>dont femmes</i>			<i>1</i>	<i>3</i>	<i>2</i>	<i>2</i>	<i>4</i>

2.4.4. Faculté des Sciences économiques et sociales- Personnel - en postes EPT (Equivalents plein temps). Toutes sources de rémunération confondues - au 31 décembre de chaque année.



	1993	1994	1995	1996	1997	1998	1999	2000	2001	2002	2003	2004
Professeur ordinaire	46.75	50.75	47.05	49.55	49.05	48.20	49.55	48.30	48.50	50.80	49.30	50.10
<i>dont femmes</i>	2.70	2.70	4.00	5.50	6.50	6.50	7.50	8.00	8.50	8.50	7.50	6.50
Professeur adjoint	2.00	1.00	1.50	1.50	1.50	1.50	1.50	2.50	1.50	2.50	3.00	4.00
<i>dont femmes</i>			1	1	1	1	1	2	1	1	0.00	0.00
Professeur associé	1.75	1.75	1.75	1.75	1.50	1.50	1.25	1.00	0.88	0.38	0.38	0.13
<i>dont femmes</i>												
Professeur titulaire	1.50	1.50	1.50	1.50	2.50	2.80	3.93	3.13	3.13	3.63	3.63	3.42
<i>dont femmes</i>							1.13	1.13	2.13	2.13	2.13	2.00
Professeur suppléant	2.45	2.58	2.55	1.03	1.65	0.65	2.20	2.65	4.45	2.83	3.83	2.33
<i>dont femmes</i>	0.50	0.50	0.20	0.20	0.33	0.20	0.00	0.00	0.50	0.00	0.25	
Professeur invité	1.40	0.80	1.20	0.70	1.00					0.60		
<i>dont femmes</i>		0.30	1									
Chargé de cours	5.00	4.75	3.88	4.25	4.50	3.88	3.75	3.25	3.38	2.63	2.13	2.03
<i>dont femmes</i>	0.63	0.25	0.25	0.25	0.25	0.25	0.25	0.25	0.25	0.25	0.25	0.25
Suppléant chargé de cours	3.13	2.38	2.75	4.88	3.63	3.75	5.38	4.25	4.25	4.50	7.75	6.39
<i>dont femmes</i>	0.50	1	0.63	1.75	1.50	1.50	0.88	0.88	1.13	0.88	1.50	1.38
Total corps professoral	63.98	65.50	62.18	65.15	65.33	62.28	67.55	65.08	66.08	67.85	70.00	68.35
<i>dont femmes</i>	4.33	4.38	6.48	8.40	9.08	8.95	10.25	11.75	13.00	12.25	11.63	10.13

2.4.4. Faculté des Sciences économiques et sociales- Personnel - en postes EPT (Equivalents plein temps). Toutes sources de rémunération confondues - au 31 décembre de chaque année.



	1993	1994	1995	1996	1997	1998	1999	2000	2001	2002	2003	2004
Maître d'ens. et de rech. (mer)	8.00	8.00	8.60	9.90	8.90	9.70	7.10	7.40	6.10	6.10	6.70	6.70
<i>dont femmes</i>	2.00	2.00	2.00	2.50	2.50	2.50	1.70	1.70	0.70	0.70	0.70	0.70
Suppléant mer	2.50	3.00	5.30	4.50	6.00	5.70	7.50	5.80	7.40	7.90	9.40	8.00
<i>dont femmes</i>	0.50	1.00	0.50	0.50	0.00	1.40	2.60	1.30	1.30	1.30	2.10	1.20
Chargé d'enseignement (ce)	6.08	5.92	6.25	6.25	6.42	6.08	6.08	4.58	4.58	4.83	5.34	6.24
<i>dont femmes</i>	2.00	2.00	2.00	2.00	2.00	2.00	2.00	2.00	2.00	2.00	2.33	2.33
Suppléant ce	1.08	1.33	1.75	1.92	1.25	0.25	1.33	3.58	1.92	1.33	2.83	2.23
<i>dont femmes</i>	0.33	0.33	0.75	0.58	0.25	0.17	1.17	2.67	1.17	0.83	0.83	0.58
Maître assistant	16.80	20.70	17.80	23.50	23.80	20.00	17.90	17.70	19.30	21.70	18.30	20.30
<i>dont femmes</i>	0.80	1.60	1.60	3.20	5.80	5.10	4.80	5.30	7.30	12.60	9.30	10.00
Assistant	111.40	116.90	123.30	130.80	134.80	137.00	125.00	124.95	139.90	134.40	146.80	145.90
<i>dont femmes</i>	30.10	34.20	37.30	42.30	45.90	50.00	45.10	40.40	52.10	46.50	54.80	50.40
Moniteur				3.20	3.00	4.40	4.80	3.00	4.90	5.00	5.20	4.90
<i>dont femmes</i>				0.60	0.70	0.30	1.40	1.60	3.30	2.20	2.30	3.40
Total coll. enseignement et recherche	145.87	155.85	163.00	180.07	184.17	183.13	169.72	167.02	184.10	181.27	194.57	194.27
<i>dont femmes</i>	35.73	41.13	44.15	51.68	57.15	61.47	58.77	54.97	67.87	66.13	72.37	68.62
Personnel administratif	34.65	35.65	32.85	35.80	33.70	35.05	37.00	39.40	37.35	40.15	42.35	43.20
<i>dont femmes</i>	29.15	30.80	28.35	30.30	29.20	30.55	32.00	31.60	31.05	33.95	35.15	38.60
Personnel scientifique et technique	3.60	3.20	4.55	5.55	7.00	7.20	8.90	10.30	13.05	10.13	9.33	10.73
<i>dont femmes</i>	1.20	1.70	1.90	1.50	2.00	2.10	2.60	3.60	2.60	2.50	3.30	2.90
Total PAT	38.25	38.85	37.40	41.35	40.70	42.25	45.90	49.70	50.40	50.28	51.68	53.93
<i>dont femmes</i>	30.35	32.50	30.25	31.80	31.20	32.65	34.60	35.20	33.65	36.45	38.45	41.50

2.5.1. Faculté de Droit - Etudiants par sexe, domicile et nationalité - diplômes délivrés - personnel académique et étudiants nouveaux



2.5.1.1. Etudiants, diplômes et personnel académique, sur 12 ans

	1993	1994	1995	1996	1997	1998	1999	2000	2001	2002	2003	2004	Variation	
													02 - 03	03 - 04
Nombre total d'étudiants	1'410	1'172	912	844	860	912	910	997	1'063	1'124	1'254	1'298	11.57%	3.51%
Hommes	709	548	442	363	378	423	409	434	469	500	571	545		
Femmes	701	624	470	481	482	489	501	563	594	624	683	753	9.46%	10.25%
	49.72%	53.24%	51.54%	56.99%	56.05%	53.62%	55.05%	56.47%	55.88%	55.52%	54.47%	58.01%		
Suisses	1'040	885	648	614	620	655	661	710	724	754	829	851		
Etrangers	370	287	264	230	240	257	249	287	339	370	425	447	14.86%	5.18%
	26.24%	24.49%	28.95%	27.25%	27.91%	28.18%	27.36%	28.79%	31.89%	32.92%	33.89%	34.44%		
Total des diplômes délivrés	127	163	172	187	89	116	125	127	167	173	181	198	4.62%	9.39%
<i>dont femmes</i>	60	83	86	86	45	61	76	65	102	91	99	112		
dont doctorats	1	4	6	8	2	8	5	9	7	4	6	10		
<i>dont femmes</i>	0	1	1	2	0	1	1	3	5	2	1	3		
Personnel académique en postes "équivalents plein temps" (EPT) toutes sources de rémunération confondues														
Total corps professoral	31.55	31.68	31.20	30.55	30.18	31.68	32.03	32.78	33.53	34.53	35.53	36.23	2.90%	1.98%
<i>dont femmes</i>	2.35	2.85	3.40	3.53	3.58	4.63	5.75	6.00	6.25	7.70	7.45	8.08		
dont professeurs ordinaires	26.70	25.35	26.08	25.83	26.70	28.10	28.65	28.40	28.15	28.15	28.90	30.85	2.66%	6.75%
<i>dont femmes</i>	1.10	1.10	1.90	2.10	2.70	3.80	5.75	5.75	5.75	7.45	7.45	7.95		
Total collaborateurs de l'enseignement et de la recherche	66.70	66.03	65.27	66.95	71.58	67.52	69.53	69.07	70.60	75.30	81.97	92.87	8.85%	13.30%
<i>dont femmes</i>	32.67	31.32	34.57	36.18	34.38	31.72	32.98	32.08	32.52	39.25	42.42	44.88		
dont maîtres d'enseignement et de recherche	1.00	1.00	1.00	1.00	1.00	2.00	1.00							
<i>dont femmes</i>														
dont maîtres assistants et assistants	59.00	58.70	57.30	59.00	63.70	60.30	62.90	63.10	65.80	70.50	77.00	87.70	9.22%	13.90%
<i>dont femmes</i>	28.30	28.40	31.40	32.60	31.80	28.80	29.40	29.50	29.60	35.90	39.40	41.90		

1993	1994	1995	1996	1997	1998	1999	2000	2001	2002	2003	2004
------	------	------	------	------	------	------	------	------	------	------	------

2.5.1.2 Etudiants par domicile au moment de l'obtention du diplôme de fin d'études secondaires (domicile légal avant le début des études)

	1'410	1'172	912	844	860	912	910	997	1'063	1'124	1'254	1'298
Domicile à Genève	776	674	475	479	465	494	492	495	531	548	618	622
	55.04%	57.51%	52.08%	56.75%	54.07%	54.17%	54.07%	49.65%	49.95%	48.75%	49.28%	47.92%
Domicile ailleurs en Suisse	339	284	234	204	206	220	217	259	239	254	264	282
	24.04%	24.23%	25.66%	24.17%	23.95%	24.12%	23.85%	25.98%	22.48%	22.60%	21.05%	21.73%
Domicile à l'étranger	295	214	203	161	189	198	201	243	293	322	372	394
	20.92%	18.26%	22.26%	19.08%	21.98%	21.71%	22.09%	24.37%	27.56%	28.65%	29.67%	30.35%

2.5.1.3 Etudiants nouveaux à l'Université de Genève et inscrits à la Faculté de Droit
(non compris les réorientations internes à l'Université de Genève, y compris les étudiants nouveaux inscrits en post grade)

total	397	270	280	283	245	277	276	322	333	341	384	352
<i>dont femmes</i>	212	151	137	176	135	145	149	185	186	188	201	219
Selon le domicile avant le début des études												
Domicile à Genève	175	124	115	139	105	125	119	123	133	134	174	110
Domicile ailleurs en Suisse	104	60	65	66	56	56	64	91	56	67	62	93
Domicile à l'étranger	118	86	100	78	84	96	93	108	144	140	148	149
Nouveaux étudiants selon le niveau d'études												
1ers diplômes (licence et diplôme)						205	200	274	306	276	334	292
Postgrades						10	42	36	23	52	43	58
Certificats, stages et autres						61	31	5	3	8	4	2
Doctorants						1	3	7	1	5	3	0

2.5.2 Etudiants de la Faculté de Droit de 1998/99 à 2004/05 - par niveaux d'études et par sexe



	1998	1999	2000	2001	2002	2003	2004
Faculté de Droit - Total	912	910	997	1'063	1'124	1'254	1'298
<i>dont femmes</i>	489	501	563	594	624	683	753
Licence en Droit	725	708	718	748	768	895	694
<i>dont femmes</i>	408	404	412	431	444	522	433
Bachelor en Droit							186
<i>dont femmes</i>							111
Certificat de Droit transnational (1er diplôme)			77	118	98	64	85
<i>dont femmes</i>			51	68	54	30	40
DES / DEA en Droit	63	65	65	63	80	83	94
<i>dont femmes</i>	30	28	34	36	36	33	43
DEA en Droit européen	11	5	2				
<i>dont femmes</i>	4	1	0				
DEA en Droit international humanitaire					28	54	67
<i>dont femmes</i>					11	25	41
LL.M en droit européen et en Droit international économique (DEA)		20	9	9	14	7	11
<i>dont femmes</i>		12	5	5	7	4	9
DESS en Droit des affaires		21	21				
<i>dont femmes</i>		10	10				
DESS en Droit des affaires - Master in Business Law MBL			28	38	32	39	38
<i>dont femmes</i>			17	17	19	20	17
Stage d'avocat pour deux semestres maximum	3	2	6	5	1	2	1
<i>dont femmes</i>	1	0	3	5	1	1	1
Etudiants libres / stages	72	39	12	9	19	16	13
<i>dont femmes</i>	31	19	7	4	13	8	6
Doctorants inscrits	38	50	59	73	84	94	109
<i>dont femmes</i>	15	27	24	28	39	40	52

2.5.3 Diplômes délivrés par la Faculté de Droit de 1998 à 2004 - par niveaux d'études et par sexe



Titre de la formation

	1998	1999	2000	2001	2002	2003	2004
TOTAL FACULTE DE DROIT	116	125	127	167	173	181	198
<i>dont femmes</i>	<i>61</i>	<i>76</i>	<i>65</i>	<i>102</i>	<i>91</i>	<i>99</i>	<i>112</i>
Licences	90	103	104	122	124	134	126
<i>dont femmes</i>	<i>50</i>	<i>61</i>	<i>60</i>	<i>76</i>	<i>65</i>	<i>76</i>	<i>78</i>
Diplômes post grade (DES- DEA)	18	17	14	17	23	30	43
<i>dont femmes</i>	<i>10</i>	<i>14</i>	<i>2</i>	<i>9</i>	<i>12</i>	<i>17</i>	<i>19</i>
DESS				21	22	11	19
<i>dont femmes</i>				<i>12</i>	<i>12</i>	<i>5</i>	<i>12</i>
Doctorats	8	5	9	7	4	6	10
<i>dont femmes</i>	<i>1</i>	<i>1</i>	<i>3</i>	<i>5</i>	<i>2</i>	<i>1</i>	<i>3</i>

Licence en Droit	90	103	104	122	124	134	126
<i>dont femmes</i>	<i>50</i>	<i>61</i>	<i>60</i>	<i>76</i>	<i>65</i>	<i>76</i>	<i>78</i>
Diplôme d'Etudes Approfondies en Droit				12	16	21	21
<i>dont femmes</i>				<i>6</i>	<i>8</i>	<i>14</i>	<i>10</i>
Diplôme d'Etudes Approfondies en Droit Européen	18	17	14				
<i>dont femmes</i>	<i>10</i>	<i>14</i>	<i>2</i>				
Diplôme d'Etudes Approfondies en Droit International Humanitaire							20
<i>dont femmes</i>							<i>8</i>
LL. M en Droit européen et en Droit international économique (DEA)				5	7	9	2
<i>dont femmes</i>				<i>3</i>	<i>4</i>	<i>3</i>	<i>1</i>
Diplôme d'Etudes Supérieures Spécialisées en Droit des Affaires - MBL (Master in Business Law)				21	22	11	19
<i>dont femmes</i>				<i>12</i>	<i>12</i>	<i>5</i>	<i>12</i>
Doctorat en Droit	8	5	9	7	4	6	10
<i>dont femmes</i>	<i>1</i>	<i>1</i>	<i>3</i>	<i>5</i>	<i>2</i>	<i>1</i>	<i>3</i>

2.5.4. Faculté de Droit - Personnel - en postes EPT (Equivalents plein temps) - Toutes sources de rémunération confondues. Au 31 décembre de chaque année.



	1993	1994	1995	1996	1997	1998	1999	2000	2001	2002	2003	2004
Professeur ordinaire	26.70	25.35	26.08	25.83	26.70	28.10	28.65	28.40	28.15	28.15	28.90	30.85
<i>dont femmes</i>	1.10	1.10	1.90	2.10	2.70	3.80	5.75	5.75	5.75	7.45	7.45	7.95
Professeur adjoint									1.00	1.00	1.00	1.00
<i>dont femmes</i>									0.00	0.00	0.00	0.00
Professeur associé	1.35	0.85	0.60	0.10	0.25	0.25	0.38	0.38	0.38	0.38	0.38	0.13
<i>dont femmes</i>	0.00	0.00	0.00	0.00	0.00	0.00	0.00	0.00	0.00	0.00	0.00	0.00
Professeur titulaire							1.00	1.00	1.00	1.00	1.00	1.00
<i>dont femmes</i>							0.00	0.00	0.00	0.00	0.00	0.00
Professeur suppléant	0.50	0.75	0.75	1.50	0.25	0.70	0.75	0.50	0.50	0.75	0.88	0.50
<i>dont femmes</i>	0.50	0.50	0.50	0.30	0.00	0.20	0.00	0.00	0.25	0.00	0.00	0.00
Professeur invité		0.60	0.40		0.10							
<i>dont femmes</i>		0.00	0.00		0.00							
Chargé de cours	2.25	2.88	1.25	0.88	0.38	0.63	0.25	0.50	0.50	0.25	0.63	1.13
<i>dont femmes</i>	0.25	0.25	0.25	0.38	0.13	0.13	0.00	0.00	0.00	0.00	0.00	0.00
Suppléant chargé de cours	0.75	1.25	2.13	2.25	2.50	2.00	1.00	2.00	2.00	3.00	2.75	1.63
<i>dont femmes</i>	0.50	1.00	0.75	0.75	0.75	0.50	0.00	0.25	0.25	0.25	0.00	0.13
Total corps professoral	31.55	31.68	31.20	30.55	30.18	31.68	32.03	32.78	33.53	34.53	35.53	36.23
<i>dont femmes</i>	2.35	2.85	3.40	3.53	3.58	4.63	5.75	6.00	6.25	7.70	7.45	8.08

2.5.4. Faculté de Droit - Personnel - en postes EPT (Equivalents plein temps) - Toutes sources de rémunération confondues. Au 31 décembre de chaque année.



	1993	1994	1995	1996	1997	1998	1999	2000	2001	2002	2003	2004
Maître d'ens. et de rech. (mer)	1.00	1.00	1.00	1.00	1.00	2.00	1.00					
<i>dont femmes</i>												
Suppléant mer	0.50		0.80	0.40								
<i>dont femmes</i>	0.50											
Chargé d'enseignement (ce)	4.78	4.75	6.17	4.92	6.08	4.50	4.17	3.50	4.50	4.50	3.92	3.67
<i>dont femmes</i>	3.12	2.75	3.17	2.58	2.58	2.58	2.58	1.92	2.92	3.25	2.92	2.25
Suppléant ce	1.42	1.58		1.33	0.50	0.42	1.17	2.17			0.75	1.30
<i>dont femmes</i>	0.75	0.17		1.00	0	0.33	1.00	0.67			0.00	0.67
Maître assistant	3.00	5.00	1.50	4.00	5.20	3.20	3.30	4.80	3.70	2.70	1.30	2.50
<i>dont femmes</i>	1.00	2.00	0	1.00	1.20	1.20	0	0.50	0.70	0.50	0.00	0.00
Assistant	56.00	53.70	55.80	55.00	58.50	57.10	59.60	58.30	62.10	67.80	75.70	85.20
<i>dont femmes</i>	27.30	26.40	31.40	31.60	30.60	27.60	29.40	29.00	28.90	35.40	39.40	41.90
Moniteur				0.30	0.30	0.30	0.30	0.30	0.30	0.30	0.30	0.20
<i>dont femmes</i>										0.10	0.10	0.10
Total coll. enseignement et recherche	66.70	66.03	65.27	66.95	71.58	67.52	69.53	69.07	70.60	75.30	81.97	92.87
<i>dont femmes</i>	32.67	31.32	34.57	36.18	34.38	31.72	32.98	32.08	32.52	39.25	42.42	44.88
Personnel administratif	23.75	23.75	24.45	24.45	25.10	24.95	24.15	27.20	27.00	28.95	28.65	30.55
<i>dont femmes</i>	18.50	19.20	19.70	19.90	20.55	21.40	21.20	23.65	21.60	22.70	22.60	23.70
Personnel scientifique et technique	3.30	2.80	2.80	2.80	2.80	3.30	4.80	4.30	4.40	3.90	5.20	5.60
<i>dont femmes</i>	1.30	0.80	0.80	0.80	0.80	0.80	1.30	1.80	1.30	1.30	2.30	2.80
Total PAT	27.05	26.55	27.25	27.25	27.90	28.25	28.95	31.50	31.40	32.85	33.85	36.15
<i>dont femmes</i>	19.80	20.00	20.50	20.70	21.35	22.20	22.50	25.45	22.90	24.00	24.90	26.50

2.6.1. Faculté de Théologie - Etudiants par sexe, domicile et nationalité - diplômes délivrés - personnel académique et étudiants nouveaux



2.6.1.1. Etudiants, diplômes et personnel académique, sur 12 ans

	1993	1994	1995	1996	1997	1998	1999	2000	2001	2002	2003	2004	Variation	
													02 - 03	03 - 04
Nombre total d'étudiants	83	77	70	71	70	79	83	85	92	78	74	87	-5.13%	17.57%
Hommes	49	46	42	36	35	45	39	51	57	47	43	52		
Femmes	34	31	28	35	35	34	44	34	35	31	31	35	0.00%	12.90%
	40.96%	40.26%	40.00%	49.30%	50.00%	43.04%	53.01%	40.00%	38.04%	39.74%	41.89%	40.23%		
Suisses	50	45	42	41	35	45	45	35	37	27	25	37		
Etrangers	33	32	28	30	35	34	38	50	55	51	49	50	-3.92%	2.04%
	39.76%	41.56%	40.00%	42.25%	50.00%	43.04%	45.78%	58.82%	59.78%	65.38%	66.22%	57.47%		
Total des diplômes délivrés	8	6	6	9	6	14	11	9	17	23	15	15	-34.78%	0.00%
<i>dont femmes</i>	2	3	3	2	3	2	5	6	4	7	8	6		
dont doctorats	2	2		1		2	1		2	4	2	0		
<i>dont femmes</i>	1											0		
Personnel académique en postes "équivalents plein temps" (EPT) toutes sources de rémunération confondues														
Total corps professoral	8.00	8.50	9.00	7.25	7.25	7.25	7.25	7.25	7.00	6.50	6.50	6.58	0.00%	1.23%
<i>dont femmes</i>	0.13	1.00	1.13	1.00	1.00	1.00	1.00	1.00	1.00	0.00	0.00	0.00		
dont professeurs ordinaires	5.00	6.00	6.00	6.00	6.00	6.00	6.00	6.00	6.00	5.00	5.00	6.00	0.00%	20.00%
<i>dont femmes</i>		1.00	1.00	1.00	1.00	1.00	1.00	1.00	1.00					
Total collaborateurs de l'enseignement et de la recherche	15.45	15.45	15.60	16.90	17.40	18.12	18.35	18.95	18.05	16.05	14.42	13.35	-10.17%	-7.40%
<i>dont femmes</i>	3.00	3.50	2.75	2.95	1.15	1.65	3.35	3.15	4.25	5.45	5.65	5.75		
dont maîtres d'enseignement et de recherche	0.80	0.80	0.80	0.80	1.80	1.80	2.00	2.00	2.00	2.00	2.00	1.00	0.00%	-50.00%
<i>dont femmes</i>														
dont maîtres assistants et assistants	12.60	12.60	13.00	12.90	13.00	13.20	14.20	15.00	15.00	12.50	10.50	11.80	-16.00%	12.38%
<i>dont femmes</i>	3.00	3.50	2.50	2.00	0.60	0.70	2.00	2.00	4.00	5.00	5.00	5.50		

1993	1994	1995	1996	1997	1998	1999	2000	2001	2002	2003	2004
------	------	------	------	------	------	------	------	------	------	------	------

2.6.1.2 Etudiants par domicile au moment de l'obtention du diplôme de fin d'études second. (dom. légal avant le début des études)

	83	77	70	71	70	79	83	85	92	78	74	87
Domicile à Genève	34	31	24	23	19	23	24	19	19	17	12	13
	40.96%	40.26%	34.29%	32.39%	27.14%	29.11%	28.92%	22.35%	20.65%	21.79%	16.22%	14.94%
Domicile ailleurs en Suisse	13	10	15	16	13	17	16	10	12	6	9	19
	15.66%	12.99%	21.43%	22.54%	18.57%	21.52%	19.28%	11.76%	13.04%	7.69%	12.16%	21.84%
Domicile à l'étranger	36	36	31	32	38	39	43	56	61	55	53	55
	43.37%	46.75%	44.29%	45.07%	54.29%	49.37%	51.81%	65.88%	66.30%	70.51%	71.62%	63.22%

2.6.1.3 Etudiants nouveaux à l'Université de Genève et inscrits à la faculté de Théologie

(non compris les réorientations internes à l'Université de Genève, y compris les étudiants nouveaux inscrits en post grade)

total	24	14	10	17	20	18	19	22	23	21	26	28
<i>dont femmes</i>	<i>12</i>	<i>3</i>	<i>3</i>	<i>11</i>	<i>10</i>	<i>4</i>	<i>13</i>	<i>3</i>	<i>9</i>	<i>3</i>	<i>10</i>	<i>8</i>

Selon le domicile avant le début des études

Domicile à Genève	3	1	0	4	1	2	4	1	1		1	0
Domicile ailleurs en Suisse	5	1	3	2	1	3	4	0	2		4	10
Domicile à l'étranger	16	12	7	11	18	13	11	21	20	21	21	18

Nouveaux étudiants selon le niveau d'études

1ers diplômes (licence et diplôme)						11	13	6	6	2	9	11
Postgrades (DES / DEA)						2	1	9	10	12	11	9
Certificats, stages et autres						4	4	7	7	3	3	4
Doctorants						1	1			4	3	4

2.6.2 Etudiants de la Faculté de Théologie de 1998/99 à 2004/05 - par niveaux d'études et par sexe



	1998	1999	2000	2001	2002	2003	2004
TOTAL FACULTE DE THEOLOGIE	79	83	85	92	78	74	87
<i>dont femmes</i>	<i>34</i>	<i>44</i>	<i>34</i>	<i>35</i>	<i>31</i>	<i>31</i>	<i>35</i>
Licences	53	55	45	46	36	34	24
<i>dont femmes</i>	<i>30</i>	<i>37</i>	<i>26</i>	<i>21</i>	<i>19</i>	<i>19</i>	<i>13</i>
Dont licence en Théologie	44	37	27	27	20	19	12
<i>dont femmes</i>	<i>26</i>	<i>26</i>	<i>16</i>	<i>13</i>	<i>12</i>	<i>13</i>	<i>8</i>
Dont licence en Théologie en cours d'emploi	9	7	5	2	1	1	1
<i>dont femmes</i>	<i>4</i>	<i>3</i>	<i>3</i>	<i>1</i>	<i>1</i>	<i>1</i>	<i>1</i>
Dont licence en Théologie Formation à distance		11	13	17	15	14	11
<i>dont femmes</i>		<i>8</i>	<i>7</i>	<i>7</i>	<i>6</i>	<i>5</i>	<i>4</i>
Bachelor en Théologie							16
<i>dont femmes</i>							<i>6</i>
DES / DEA en Théologie	12	7	6	9	13	10	13
<i>dont femmes</i>	<i>3</i>	<i>2</i>	<i>4</i>	<i>6</i>	<i>5</i>	<i>3</i>	<i>5</i>
DEA Œcuménique / Master of Ecumenical studies			13	12	10	12	10
<i>dont femmes</i>			<i>3</i>	<i>1</i>	<i>2</i>	<i>3</i>	<i>2</i>
DES / DEA en études réformées		1	1	1			
<i>dont femmes</i>		<i>1</i>	<i>1</i>	<i>1</i>			
Certificat de spécialisation en Théologie	1		1	1	1	1	1
<i>dont femmes</i>	<i>1</i>			<i>1</i>	<i>1</i>	<i>1</i>	<i>1</i>
Etudiants libres / Stages	6	8	8	12	7	4	6
<i>dont femmes</i>	<i>0</i>	<i>3</i>	<i>0</i>	<i>4</i>	<i>3</i>	<i>1</i>	<i>3</i>
Doctorat en Théologie	7	12	11	11	6	7	11
<i>dont femmes</i>		<i>1</i>		<i>1</i>	<i>1</i>	<i>3</i>	<i>4</i>
Doctorat en Théologie Mention Théologie orthodoxe					5	6	6
<i>dont femmes</i>						<i>1</i>	<i>1</i>

2.6.3 Diplômes délivrés par la Faculté de Théologie de 1998 à 2004 - par niveaux d'études et par sexe



Titre de la formation		1998	1999	2000	2001	2002	2003	2004
TOTAL FACULTE DE THEOLOGIE		14	11	9	17	23	15	15
	<i>dont femmes</i>	2	5	6	4	7	8	6
Licences		8	4	6	3	6	3	3
	<i>dont femmes</i>	1	2	5	1	3	3	3
Diplômes post grade (DES - DEA)		3	5	3	12	13	10	12
	<i>dont femmes</i>	1	2	1	3	4	5	3
Certificats de spécialisation		1	1					
	<i>dont femmes</i>		1					
Doctorat en Théologie		2	1		2	4	2	0
	<i>dont femmes</i>							
Licence en Théologie		8	4	6	3	6	3	3
	<i>dont femmes</i>	1	2	5	1	3	3	3
DES / DEA en Théologie		3	5	3	2	3	6	2
	<i>dont femmes</i>	1	2	1	1	2	5	0
DEA Oecuméniques Master of Ecumenical Studies					10	9	4	10
	<i>dont femmes</i>				2	1		3
DES/ DEA en Etudes Reformées						1		
	<i>dont femmes</i>					1		
Certificat de Spécialisation en Théologie		1	1					
	<i>dont femmes</i>		1					
Doctorat en Théologie		2	1		2	3	2	
	<i>dont femmes</i>							
Doctorat en Théologie mention œcuménique						1		
	<i>dont femmes</i>							

2.6.4. Faculté autonome de Théologie protestante- Personnel - en postes EPT (Equivalents plein temps). Toutes sources de rémunération confondues - au 31 décembre de chaque année.



	1993	1994	1995	1996	1997	1998	1999	2000	2001	2002	2003	2004
Professeur ordinaire <i>dont femmes</i>	5.00	6.00 <i>1.00</i>	6.00 <i>1.00</i>	6.00 <i>1.00</i>	6.00 <i>1.00</i>	6.00 <i>1.00</i>	6.00 <i>1.00</i>	6.00 <i>1.00</i>	6.00 <i>1.00</i>	5.00	5.00	6.00
Professeur adjoint <i>dont femmes</i>	2.00	2.00	2.00	1.00	1.00	1.00	1.00	1.00	1.00	1.00	1.00	0.00
Professeur associé <i>dont femmes</i>										0.25	0.25	0.30
Professeur suppléant <i>dont femmes</i>	0.25											0.30
Professeur invité <i>dont femmes</i>												
Chargé de cours <i>dont femmes</i>	0.25	0.25	0.25	0.25	0.25	0.25						
Suppléant chargé de cours <i>dont femmes</i>	0.50 <i>0.13</i>	0.25 <i>0.00</i>	0.75 <i>0.13</i>				0.25	0.25	0.00	0.25	0.25	0.00
Total corps professoral <i>dont femmes</i>	8.00 <i>0.13</i>	8.50 <i>1.00</i>	9.00 <i>1.13</i>	7.25 <i>1.00</i>	7.25 <i>1.00</i>	7.25 <i>1.00</i>	7.25 <i>1.00</i>	7.25 <i>1.00</i>	7.00 <i>1.00</i>	6.50 <i>0</i>	6.50 <i>0</i>	6.60 <i>0</i>

2.6.4. Faculté autonome de Théologie protestante- Personnel - en postes EPT (Equivalents plein temps). Toutes sources de rémunération confondues - au 31 décembre de chaque année.



	1993	1994	1995	1996	1997	1998	1999	2000	2001	2002	2003	2004
Maître d'ens. et de rech. (mer)	0.80	0.80	0.80	0.80	1.80	1.80	2.00	2.00	2.00	2.00	2.00	1.00
<i>dont femmes</i>	0	0	0	0	0	0	0	0	0	0	0	0
Suppléant mer	1.30	1.30	0.80	1.10	1.10	1.10	1.10	1.10	0.80	1.10	1.10	0.30
<i>dont femmes</i>	0	0	0	0.30	0.30	0.30	0.30	0.30	0	0	0	0
Chargé d'enseignement (ce)	0.75	0.75	0.75	0.25	0.25	0.25	0.25	0.25	0.25	0.25	0.25	0.30
<i>dont femmes</i>	0	0	0	0.25	0.25	0.25	0.25	0.25	0.25	0.25	0.25	0.30
Suppléant ce	0	0	0.25	1.25	1.25	1.17	0	0	0	0	0.17	0.00
<i>dont femmes</i>	0	0	0.25	0	0	0	0	0	0	0	0	0
Maître assistant	1.00	1.00	1.90	3.90	1.90	0	0	0	0	0	1.00	1.00
<i>dont femmes</i>	0	0	0	0	0	0	0	0	0	0	0	0
Assistant	11.60	11.60	11.10	9.00	11.10	13.20	14.20	15.00	15.00	12.50	9.50	10.80
<i>dont femmes</i>	3.00	3.50	2.50	2.00	0.60	0.70	2.00	2.00	4.00	5.00	5.00	5.50
Moniteur				0.60	0	0.60	0.80	0.60	0	0.20	0.40	0.00
<i>dont femmes</i>				0.40	0	0.40	0.80	0.60	0	0.20	0.40	0.00
Total coll. enseignement et recherche	15.45	15.45	15.60	16.90	17.40	18.12	18.35	18.95	18.05	16.05	14.42	13.40
<i>dont femmes</i>	3.00	3.50	2.75	2.95	1.15	1.65	3.35	3.15	4.25	5.45	5.65	5.80
Personnel administratif	2.50	2.50	2.50	2.50	2.50	2.50	3.00	2.50	2.50	2.50	2.50	2.50
<i>dont femmes</i>	2.50	2.50	2.50	2.50	2.50	2.50	3.00	1.50	1.50	1.50	1.50	1.50
Personnel scientifique et technique	0	0	0	0	0	0	0	0	0	0	0.50	0.50
<i>dont femmes</i>	0	0	0	0	0	0	0	0	0	0	0.50	0.50
Total PAT	2.50	2.50	2.50	2.50	2.50	2.50	3.00	2.50	2.50	2.50	3.00	3.00
<i>dont femmes</i>	2.50	2.50	2.50	2.50	2.50	2.50	3.00	1.50	1.50	1.50	2.00	2.00

2.7.1. Faculté de PSE - Etudiants par sexe, domicile et nationalité - diplômes délivrés - personnel académique et étudiants nouveaux



2.7.1.1. Etudiants, diplômes et personnel académique, sur 12 ans

	1993	1994	1995	1996	1997	1998	1999	2000	2001	2002	2003	2004	Variation	
													02 - 03	03 - 04
Nombre total d'étudiants	1'931	2'035	2'061	2'126	2'217	2'370	2'313	2'330	2'325	2'353	2'311	2'237	-1.78%	-3.20%
Hommes	446	456	464	462	484	514	496	513	498	511	527	494		
Femmes	1'485	1'579	1'597	1'664	1'733	1'856	1'817	1'817	1'827	1'842	1'784	1'743	-3.15%	-2.30%
	76.90%	77.59%	77.49%	78.27%	78.17%	78.31%	78.56%	77.98%	78.58%	78.28%	77.20%	77.92%		
Suisses	1'423	1'528	1'583	1'674	1'730	1'862	1'808	1'833	1'825	1'798	1'780	1'713		
Etrangers	508	507	478	452	487	508	505	497	500	555	531	524	-4.32%	-1.32%
	26.31%	24.91%	23.19%	21.26%	21.97%	21.43%	21.83%	21.33%	21.51%	23.59%	22.98%	23.42%		
Total des diplômes délivrés	230	232	283	283	383	325	508	451	465	530	514	504	-3.02%	-1.95%
<i>dont femmes</i>	<i>179</i>	<i>195</i>	<i>209</i>	<i>216</i>	<i>312</i>	<i>257</i>	<i>413</i>	<i>367</i>	<i>390</i>	<i>418</i>	<i>412</i>	<i>397</i>		
dont doctorats	10	10	11	10	11	15	20	11	4	16	9	19		
<i>dont femmes</i>	<i>5</i>	<i>5</i>	<i>4</i>	<i>6</i>	<i>8</i>	<i>6</i>	<i>12</i>	<i>11</i>	<i>3</i>	<i>10</i>	<i>4</i>	<i>11</i>		
Personnel académique en postes "équivalents plein temps" (EPT) toutes sources de rémunération confondues														
Total corps professoral	39.78	40.03	39.30	43.25	40.83	43.50	51.15	50.38	50.50	48.68	49.80	50.57	2.31%	1.55%
<i>dont femmes</i>	<i>11.13</i>	<i>10.88</i>	<i>10.50</i>	<i>12.00</i>	<i>11.50</i>	<i>10.75</i>	<i>16.50</i>	<i>17.63</i>	<i>18.18</i>	<i>17.43</i>	<i>18.93</i>	<i>18.15</i>		
dont professeurs ordinaires	25.70	26.70	26.70	26.70	26.70	27.70	29.70	28.70	27.70	23.70	24.70	26.70	4.22%	8.10%
<i>dont femmes</i>	<i>5.00</i>	<i>5.00</i>	<i>5.00</i>	<i>4.00</i>	<i>6.00</i>	<i>5.00</i>	<i>7.00</i>	<i>7.00</i>	<i>7.00</i>	<i>6.00</i>	<i>7.00</i>	<i>6.00</i>		
Total collaborateurs de l'enseignement et de la recherche	140.60	136.35	128.77	164.12	165.73	176.22	172.45	182.90	178.80	180.05	186.68	200.10	3.68%	7.19%
<i>dont femmes</i>	<i>80.13</i>	<i>79.78</i>	<i>71.52</i>	<i>95.65</i>	<i>98.02</i>	<i>110.50</i>	<i>112.25</i>	<i>118.38</i>	<i>113.93</i>	<i>113.82</i>	<i>122.17</i>	<i>132.98</i>		
dont maîtres d'enseignement et de recherche	16.00	15.00	15.00	15.00	16.00	17.00	14.00	13.00	11.00	12.00	12.00	14.00	0.00%	16.67%
<i>dont femmes</i>	<i>8.00</i>	<i>8.00</i>	<i>8.00</i>	<i>9.00</i>	<i>9.00</i>	<i>10.00</i>	<i>9.00</i>	<i>8.00</i>	<i>6.00</i>	<i>8.00</i>	<i>5.00</i>	<i>7.00</i>		
dont maîtres assistants et assistants	105.10	104.60	99.10	116.30	114.70	116.70	115.80	129.75	127.30	124.30	130.60	143.80	5.07%	10.11%
<i>dont femmes</i>	<i>62.80</i>	<i>64.70</i>	<i>58.10</i>	<i>71.20</i>	<i>71.40</i>	<i>76.80</i>	<i>80.30</i>	<i>90.75</i>	<i>88.70</i>	<i>83.80</i>	<i>92.40</i>	<i>98.20</i>		

1993	1994	1995	1996	1997	1998	1999	2000	2001	2002	2003	2004
------	------	------	------	------	------	------	------	------	------	------	------

2.7.1.2 Etudiants par domicile au moment de l'obtention du diplôme de fin d'études secondaires (domicile légal avant le début des études)

	1'931	2'035	2'061	2'126	2'217	2'370	2'313	2'330	2'325	2'353	2'311	2'237
Domicile à Genève	827	923	963	1'006	1'116	1'209	1'153	1'159	1'135	1'173	1'188	1'166
	42.83%	45.36%	46.72%	47.32%	50.34%	51.01%	49.85%	49.74%	48.82%	49.85%	51.41%	52.12%
Domicile ailleurs en Suisse	600	634	658	720	706	736	735	747	731	683	634	601
	31.07%	31.15%	31.93%	33.87%	31.84%	31.05%	31.78%	32.06%	31.44%	29.03%	27.43%	26.87%
Domicile à l'étranger	504	478	440	400	395	425	425	424	459	497	489	470
	26.10%	23.49%	21.35%	18.81%	17.82%	17.93%	18.37%	18.20%	19.74%	21.12%	21.16%	21.01%

2.7.1.3 Etudiants nouveaux à l'Université de Genève et inscrits à la FPSE
(non compris les réorientations internes à l'Université de Genève, y compris les étudiants nouveaux inscrits en post grade)

total	420	357	386	440	401	505	445	437	513	429	419	362
<i>dont femmes</i>	332	285	308	350	318	414	359	339	417	343	331	310
Selon le domicile avant le début des études												
Domicile à Genève	166	164	157	193	214	225	205	193	209	216	206	190
Domicile ailleurs en Suisse	154	137	166	184	129	185	146	169	177	122	113	97
Domicile à l'étranger	100	56	63	63	58	95	94	75	127	91	100	75
Nouveaux étudiants selon le niveau d'études												
1ers diplômes (licence et diplôme)						469	417	410	464	400	377	330
Postgrades						23	21	19	40	21	28	21
Certificats, stages et autres						13	7	8	8	5	11	10
Doctorants									1	3	3	1

2.7.2 Etudiants de la faculté de PSE de 1998/99 à 2004/05 - par branche d'étude, par niveaux d'études et par sexe



	1998	1999	2000	2001	2002	2003	2004
TOTAL FACULTE DE PSE	2'370	2'313	2'330	2'325	2'353	2'311	2'237
<i>dont femmes</i>	<i>1'856</i>	<i>1'817</i>	<i>1'817</i>	<i>1'827</i>	<i>1'842</i>	<i>1'784</i>	<i>1'743</i>
Licences et 1ers diplômes	2'019	1'916	1'904	1'903	1'916	1'846	1'776
<i>dont femmes</i>	<i>1'611</i>	<i>1'520</i>	<i>1'510</i>	<i>1'527</i>	<i>1'534</i>	<i>1'455</i>	<i>1'422</i>
Postgrades (DES/DEA)	222	257	268	164	117	85	98
<i>dont femmes</i>	<i>166</i>	<i>202</i>	<i>201</i>	<i>128</i>	<i>82</i>	<i>61</i>	<i>61</i>
Postgrades DESS	2	10	16	104	146	174	160
<i>dont femmes</i>	<i>0</i>	<i>4</i>	<i>7</i>	<i>65</i>	<i>106</i>	<i>129</i>	<i>123</i>
Certificats complémentaires de spécialisation	30	27	36	48	44	56	43
<i>dont femmes</i>	<i>18</i>	<i>21</i>	<i>27</i>	<i>37</i>	<i>32</i>	<i>42</i>	<i>30</i>
Stages universitaires/stages de spécialisation/étudiants libres	51	53	57	44	28	28	30
<i>dont femmes</i>	<i>28</i>	<i>34</i>	<i>37</i>	<i>29</i>	<i>18</i>	<i>17</i>	<i>19</i>
Doctorants	46	50	49	62	102	122	130
<i>dont femmes</i>	<i>33</i>	<i>36</i>	<i>35</i>	<i>41</i>	<i>70</i>	<i>80</i>	<i>88</i>

FACULTE DE PSYCHOLOGIE ET DES SCIENCES DE L'EDUCATION - SERVICES COMMUNS							
Certificat de spécialisation plurifacultaire en neurosciences cognitives (cf. Fac. de Sciences, § 2.1.2)	5	10	16	32	21	31	24
<i>dont femmes</i>	<i>3</i>	<i>10</i>	<i>13</i>	<i>26</i>	<i>19</i>	<i>28</i>	<i>18</i>
Stages universitaires/stages de spécialisation/étudiants libres	50	52	57	44	28	28	30
<i>dont femmes</i>	<i>27</i>	<i>33</i>	<i>37</i>	<i>29</i>	<i>18</i>	<i>17</i>	<i>19</i>

2.7.2. Université de Genève - Faculté de PSE - nombre d'étudiants par branche d'étude, par niveaux d'études et par sexe

	1998	1999	2000	2001	2002	2003	2004
SECTION DE PSYCHOLOGIE	1'108	1'139	1'192	1'171	1'148	1'074	1'027
dont femmes	911	938	970	961	944	870	845
Licence en psychologie	906	900	942	937	906	830	770
<i>dont femmes</i>	742	728	753	757	740	678	643
Equivalence de la licence en psychologie						4	11
<i>dont femmes</i>						3	8
Diplôme de logopédie	18	16	22	27	25	23	30
<i>dont femmes</i>	18	16	22	26	25	22	29
DES/DEA en psychologie	71	67	45	26	19	13	13
<i>dont femmes</i>	58	58	40	22	17	11	11
DES en psychologie sociale / DEA en psychologie sociale	2	3	6	7	4	9	3
<i>dont femmes</i>	2	3	5	5	2	6	1
Diplôme européen d'études approfondies en psychologie sociale (anciennement Diplôme européen d'études avancées en psychologie sociale)	16	13	16	9	8	3	9
<i>dont femmes</i>	11	10	12	9	8	3	6
DES en psychologie cognitive et expérimentale / DEA en psychologie cognitive et expérimentale	9	14	12	11	11	12	10
<i>dont femmes</i>	7	12	7	9	7	7	8
DES en psychologie clinique	64	80	97	58	25		
<i>dont femmes</i>	56	72	86	51	21		
DESS en psychologie clinique			3	34	73	110	109
<i>dont femmes</i>			3	32	67	96	94
DESS en psychologie et ressources humaines		1	1	15	25	16	7
<i>dont femmes</i>		0	1	14	20	10	4
DES en psychologie et ressources humaines		21	28	19	9		
<i>dont femmes</i>		17	23	15	5		
DESS CUSO en psychologie de l'enfant et de l'adolescent						2	5
<i>dont femmes</i>						1	3
Etudiant libre	1	1					
<i>dont femmes</i>	1	1					
Doctorants en psychologie	21	23	20	28	43	52	60
<i>dont femmes</i>	16	21	18	21	32	33	38

2.7.2. Université de Genève - Faculté de PSE - nombre d'étudiants par branche d'étude, par niveaux d'études et par sexe

		1998	1999	2000	2001	2002	2003	2004
SECTION DES SCIENCES DE L'EDUCATION		1'207	1'112	1'065	1'078	1'156	1'178	1'156
	<i>dont femmes</i>	915	836	797	811	861	869	861
Licences		1'095	1'000	940	939	985	989	965
	<i>dont femmes</i>	851	776	735	744	769	752	742
Licence en sc. de l'éducation - tronc commun		462	614	296	425	436	373	286
	<i>dont femmes</i>	356	480	216	328	336	277	216
Licence en sc. de l'éducation		478	299	169	109	75	47	2
	<i>dont femmes</i>	365	225	135	89	59	32	1
Licence en sc. de l'éducation - mention enseignement - LME		151	81	235	169	202	287	300
	<i>dont femmes</i>	126	66	202	146	169	234	241
Licence en sc. de l'éducation - mention formation d'adultes - LMFA			2	29	38	40	39	51
	<i>dont femmes</i>		1	22	27	31	32	40
Licence en sc. de l'éducation - mention recherche et intervention - LMRI		4	4	211	198	232	243	326
	<i>dont femmes</i>	4	4	160	154	174	177	244
DESS en sc. et technologies de l'apprentissage et de la formation		2	9	12	39	32	29	25
	<i>dont femmes</i>		4	3	10	10	11	13
DES en sc. et technologies de l'apprentissage et de la formation		32	27	24	1			
	<i>dont femmes</i>	18	14	9				
DES / DEA en sciences de l'éducation		28	32	40	33	41	48	63
	<i>dont femmes</i>	14	16	19	17	22	34	35
DESS en sc. de l'éducation analyse du travail et construction de compétences professionnelles					16	16	17	14
	<i>dont femmes</i>				9	9	11	9
Certificats complémentaires et de spécialisation		25	17	20	16	23	25	19
	<i>dont femmes</i>	15	11	14	11	13	14	12
Doctorants en sciences de l'éducation		25	27	29	34	59	70	70
	<i>dont femmes</i>	17	15	17	20	38	47	50

2.7.3 Diplômes délivrés par la faculté de Psychologie et des Sciences de l'éducation de 1998 à 2004, par sexe et par branche d'études



Titre de la formation	1998	1999	2000	2001	2002	2003	2004
TOTAL FAC. DE PSYCHOLOGIE ET DES SCIENCES DE L'EDUCATION	325	508	451	465	530	514	504
<i>dont femmes</i>	<i>258</i>	<i>414</i>	<i>369</i>	<i>391</i>	<i>418</i>	<i>412</i>	<i>397</i>
Licences /1ers diplômes	245	413	345	355	394	385	373
<i>dont femmes</i>	<i>204</i>	<i>351</i>	<i>280</i>	<i>307</i>	<i>317</i>	<i>319</i>	<i>303</i>
DES / DEA / Diplômes de spécialisation	44	50	74	45	28	30	36
<i>dont femmes</i>	<i>30</i>	<i>37</i>	<i>63</i>	<i>36</i>	<i>19</i>	<i>23</i>	<i>26</i>
DESS	3	3	4	36	64	66	53
<i>dont femmes</i>	<i>2</i>	<i>0</i>	<i>2</i>	<i>26</i>	<i>53</i>	<i>49</i>	<i>42</i>
Certificats et certificats de Spécialisation	18	22	17	25	28	24	23
<i>dont femmes</i>	<i>16</i>	<i>14</i>	<i>13</i>	<i>19</i>	<i>19</i>	<i>17</i>	<i>15</i>
Doctorats	15	20	11	4	16	9	19
<i>dont femmes</i>	<i>6</i>	<i>12</i>	<i>11</i>	<i>3</i>	<i>10</i>	<i>4</i>	<i>11</i>

Titre de la formation

	1998	1999	2000	2001	2002	2003	2004
SECTION DE PSYCHOLOGIE (détail page suivante)	219	261	273	282	327	293	281
	175	215	232	243	267	241	234
Licences	158	196	189	201	227	214	192
<i>dont femmes</i>	<i>136</i>	<i>170</i>	<i>160</i>	<i>178</i>	<i>183</i>	<i>174</i>	<i>161</i>
DES / DEA / Diplômes de spécialisation	42	43	65	36	18	21	21
<i>dont femmes</i>	<i>28</i>	<i>33</i>	<i>56</i>	<i>29</i>	<i>14</i>	<i>18</i>	<i>15</i>
DESS				27	52	41	42
<i>dont femmes</i>				<i>22</i>	<i>50</i>	<i>37</i>	<i>37</i>
Certificats et certificats de Spécialisation	8	12	13	16	20	13	15
<i>dont femmes</i>	<i>7</i>	<i>7</i>	<i>10</i>	<i>12</i>	<i>14</i>	<i>10</i>	<i>13</i>
Doctorat en Psychologie	11	10	6	2	10	4	11
<i>dont femmes</i>	<i>4</i>	<i>5</i>	<i>6</i>	<i>2</i>	<i>6</i>	<i>2</i>	<i>8</i>

	1998	1999	2000	2001	2002	2003	2004
SECTION DES SC. DE L'EDUCATION (détail page suivante)	104	240	169	178	191	211	212
	81	195	137	144	148	168	158
Licences	87	217	156	154	167	171	181
<i>dont femmes</i>	<i>68</i>	<i>181</i>	<i>120</i>	<i>129</i>	<i>134</i>	<i>145</i>	<i>142</i>
DES / DEA / Diplômes de spécialisation				4	10	9	15
<i>dont femmes</i>				<i>3</i>	<i>5</i>	<i>5</i>	<i>11</i>
DESS	3	3	4	9	0	15	0
<i>dont femmes</i>	<i>2</i>	<i>0</i>	<i>2</i>	<i>4</i>	<i>0</i>	<i>9</i>	<i>0</i>
Certificats et certificats de Spécialisation	10	10	4	9	8	11	8
<i>dont femmes</i>	<i>9</i>	<i>7</i>	<i>3</i>	<i>7</i>	<i>5</i>	<i>7</i>	<i>2</i>
Doctorat en Sciences de l'Education	4	10	5	2	6	5	8
<i>dont femmes</i>	<i>2</i>	<i>7</i>	<i>5</i>	<i>1</i>	<i>4</i>	<i>2</i>	<i>3</i>

	1998	1999	2000	2001	2002	2003	2004
Unité de Technologie de Formation et Apprentissage (TECFA)	2	7	9	5	12	10	11
<i>dont femmes</i>	<i>2</i>	<i>4</i>	<i>7</i>	<i>4</i>	<i>3</i>	<i>3</i>	<i>5</i>
Diplôme d'Etudes Supérieures en Sciences et Technologies de l'Apprentissage	2	7	9	5			
<i>dont femmes</i>	<i>2</i>	<i>4</i>	<i>7</i>	<i>4</i>			
Diplôme d'Etudes Supérieures Spécialisées en Sciences et Technologies de l'Apprentissage					12	10	11
<i>dont femmes</i>					<i>3</i>	<i>3</i>	<i>5</i>

Titre de la formation		1998	1999	2000	2001	2002	2003	2004
SECTION DE PSYCHOLOGIE		217	259	269	281	326	293	281
	<i>dont femmes</i>	<i>174</i>	<i>214</i>	<i>230</i>	<i>242</i>	<i>267</i>	<i>241</i>	<i>234</i>
Licence en psychologie		155	169	175	186	206	202	179
	<i>dont femmes</i>	<i>133</i>	<i>143</i>	<i>146</i>	<i>163</i>	<i>163</i>	<i>162</i>	<i>148</i>
Diplôme de Logopédie (1er diplôme)		3	27	14	15	21	12	13
	<i>dont femmes</i>	<i>3</i>	<i>27</i>	<i>14</i>	<i>15</i>	<i>20</i>	<i>12</i>	<i>13</i>
Diplôme de spécialisation en Psychologie		14	13	24	17	6	1	0
	<i>dont femmes</i>	<i>11</i>	<i>9</i>	<i>20</i>	<i>17</i>	<i>4</i>	<i>1</i>	<i>0</i>
DEA en Psychologie					2	1	5	4
	<i>dont femmes</i>					<i>1</i>	<i>4</i>	<i>3</i>
DES/ DEA en Psychologie Sociale		2	2	5	2	1		
	<i>dont femmes</i>	<i>1</i>	<i>1</i>	<i>4</i>	<i>1</i>	<i>1</i>		
Dipl. Européen d'Etudes Approfondies en Psychologie Sociale (anc. Dipl. Européen d'Et. Avancées en Psychologie Sociale)		8	1	2	2	3	4	2
	<i>dont femmes</i>	<i>4</i>	<i>1</i>	<i>1</i>	<i>2</i>	<i>2</i>	<i>4</i>	<i>2</i>
DES en psychologie clinique (anc. Dipl.de spéc. en psychologie clinique)		12	18	20	7			
	<i>dont femmes</i>	<i>8</i>	<i>15</i>	<i>19</i>	<i>5</i>			
DES / DEA en Psychologie Cognitive Expérimentale		6	6	9	6	7	11	15
	<i>dont femmes</i>	<i>4</i>	<i>5</i>	<i>8</i>	<i>4</i>	<i>6</i>	<i>9</i>	<i>10</i>
DES en Psychologie et Ressources Humaines			3	5				
	<i>dont femmes</i>		<i>2</i>	<i>4</i>				
DESS en Psychologie Clinique					20	39	25	34
	<i>dont femmes</i>				<i>17</i>	<i>37</i>	<i>22</i>	<i>31</i>
DESS en Psychologie et Ressources Humaines					7	13	16	8
	<i>dont femmes</i>				<i>5</i>	<i>13</i>	<i>15</i>	<i>6</i>
Certificat Complémentaire Plurifacultaire en Neurosciences Cognitives					14	19	13	15
	<i>dont femmes</i>				<i>11</i>	<i>14</i>	<i>10</i>	<i>13</i>
Certificat de spécialisation plurifacultaire en neurosciences cognitives		8	12	13	2	1		
	<i>dont femmes</i>	<i>7</i>	<i>7</i>	<i>10</i>	<i>1</i>			
Doctorat en Psychologie		11	10	6	2	10	4	11
	<i>dont femmes</i>	<i>4</i>	<i>5</i>	<i>6</i>	<i>2</i>	<i>6</i>	<i>2</i>	<i>8</i>

Titre de la formation

	1998	1999	2000	2001	2002	2003	2004
SECTION DES SCIENCES DE L'EDUCATION	104	240	169	178	191	211	212
	81	195	130	144	148	168	158
Licence en Sciences de l'Education	87	147	81	66	48	43	40
<i>dont femmes</i>	68	120	60	50	37	34	29
Licence en Sciences de l'Education Mention Formation d'Adultes		1	3	2	7	10	9
<i>dont femmes</i>			1	1	3	7	8
Licence en Sciences de l'Education Mention Recherche et Intervention			7	18	39	43	52
<i>dont femmes</i>			5	16	30	37	37
Licence en Sciences de l'Education Mention Enseignement		69	65	68	73	75	80
<i>dont femmes</i>		61	54	62	64	67	68
DES / DEA en Sciences de l'Education				4	10	9	15
<i>dont femmes</i>				3	5	5	11
DES en Sciences de l'Education Mention Recherche	3	3	4	9			
<i>dont femmes</i>	2	0	2	4			
DESS en Sciences de l'Education Analyse du Travail et Construction des Compétences Professionnelles						15	0
						9	0
Certificat Complémentaire en Sciences de l'Education				6	4	9	8
<i>dont femmes</i>				5	2	6	2
Certificat de Spécialisation en Sciences de l'Education				2	3	2	0
<i>dont femmes</i>				2	3	1	0
Certificat en Développement et Planification des Systèmes de Formation		1					
<i>dont femmes</i>		0					
Certificat en Didactiques et Pratiques Educatives	2	1	1				
<i>dont femmes</i>	1	0	0				
Certificat en Education des Adultes	3	4	2		1	0	
<i>dont femmes</i>	3	3	2				
Certificat en Education Spéciale	2	1					
<i>dont femmes</i>	2	1					
Certificat en Théories et Pratiques de l'Education Scolaire	2	3	1	1			
<i>dont femmes</i>	2	3	1				
Certificat de Formation Continue pour Formateurs d'Adultes	1						
<i>dont femmes</i>	1						
Doctorat en Sciences de l'Education	4	10	5	2	6	5	8
<i>dont femmes</i>	2	7	5	1	4	2	3

**2.7.4. Faculté de Psychologie et des Sciences de l'éducation - Personnel - en postes EPT (Equivalents plein temps) .
Toutes sources de rémunération confondues - au 31 décembre de chaque année.**



	1993	1994	1995	1996	1997	1998	1999	2000	2001	2002	2003	2004
Professeur ordinaire	25.70	26.70	26.70	26.70	26.70	27.70	29.70	28.70	27.70	23.70	24.70	26.70
<i>dont femmes</i>	5.00	5.00	5.00	4.00	6.00	5.00	7.00	7.00	7.00	6.00	7.00	6.00
Professeur adjoint	5.20	5.20	5.20	6.20	4.00	4.00	7.00	7.00	8.50	8.50	10.50	12.00
<i>dont femmes</i>	3.00	3.00	3.00	4.00	3.00	3.00	4.00	4.00	4.50	4.50	4.50	5.00
Professeur associé	0.25	0.25	0.25	0.25	0.25	0.25	0.30	0.30	0.30	0.30	0.30	0.33
<i>dont femmes</i>	0.00	0.00	0.00	0.00	0.00	0.00	0.00	0.00	0.30	0.30	0.30	0.33
Professeur titulaire	2.00	2.00	2.00	3.00	3.00	3.00	6.00	7.00	7.00	6.00	5.00	4.00
<i>dont femmes</i>	0.00	0.00	0.00	0.00	0.00	0.00	2.00	3.00	3.00	2.00	3.00	3.00
Professeur suppléant	0.50	0.25	0.00	0.65	0.50	2.05	1.15	0.25	0.88	2.30	2.68	1.63
<i>dont femmes</i>	0.00	0.00	0.00	0.00	0.00	0.00	0.25	0.25	0.25	0.25	0.25	0.13
Professeur invité	0.00	0.50	0.40	0.20	0.50	0.50	0.50	1.50	0.00	0.00	0.00	0.00
<i>dont femmes</i>	0.00	0.00	0.00	0.00	0.00	0.00	0.00	0.00	0.00	0.00	0.00	0.00
Chargé de cours	4.38	3.63	3.50	4.25	3.75	4.00	3.50	3.38	3.88	2.88	3.63	3.71
<i>dont femmes</i>	2.13	2.13	2.00	2.75	2.00	1.75	1.00	1.38	1.88	1.88	2.13	2.63
Suppléant chargé de cours	1.75	1.50	1.25	2.00	2.13	2.00	3.00	2.25	2.25	5.00	3.00	2.20
<i>dont femmes</i>	1.00	0.75	0.50	1.25	0.50	1.00	2.25	2.00	1.25	2.50	1.75	1.07
Total corps professoral	39.78	40.03	39.30	43.25	40.83	43.50	51.15	50.38	50.50	48.68	49.80	50.57
<i>dont femmes</i>	11.13	10.88	10.50	12.00	11.50	10.75	16.50	17.63	18.18	17.43	18.93	18.15

**2.7.4. Faculté de Psychologie et des Sciences de l'éducation - Personnel - en postes EPT (Equivalents plein temps) .
Toutes sources de rémunération confondues - au 31 décembre de chaque année.**



	1993	1994	1995	1996	1997	1998	1999	2000	2001	2002	2003	2004
Maître d'ens. et de rech. (mer)	16.00	15.00	15.00	15.00	16.00	17.00	14.00	13.00	11.00	12.00	12.00	14.00
<i>dont femmes</i>	8.00	8.00	8.00	9.00	9.00	10.00	9.00	8.00	6.00	8.00	5.00	7.00
Suppléant mer	2.00	2.00	2.00	2.00	2.00	7.00	6.30	6.80	8.80	8.70	7.50	3.60
<i>dont femmes</i>	0	0	0	0	0	4.00	3.30	1.80	1.80	2.10	3.90	1.50
Chargé d'enseignement (ce)	12.50	11.00	9.83	20.58	24.17	23.92	26.08	25.58	24.08	28.42	27.75	28.20
<i>dont femmes</i>	6.33	5.08	3.33	10.33	13.58	13.58	14.25	14.25	13.25	15.75	16.08	17.90
Suppléant ce	5.00	3.75	2.83	5.83	5.17	6.50	5.17	2.67	3.92	2.33	3.83	4.30
<i>dont femmes</i>	3.00	2.00	2.08	2.92	1.83	3.92	3.00	1.08	2.08	1.17	1.58	3.40
Maître assistant	12.10	13.30	14.30	12.60	13.00	13.10	13.80	16.50	13.60	18.80	20.60	21.70
<i>dont femmes</i>	4.50	5.00	7.00	5.30	5.70	3.80	6.30	8.20	7.10	8.60	10.10	12.70
Assistant	93.00	91.30	84.80	103.70	101.70	103.60	102.00	113.25	113.70	105.50	110.00	122.10
<i>dont femmes</i>	58.30	59.70	51.10	65.90	65.70	73.00	74.00	82.55	81.60	75.20	82.30	85.50
Moniteur				4.40	3.70	5.10	5.10	5.10	3.70	4.30	5.00	6.20
<i>dont femmes</i>				2.20	2.20	2.20	2.40	2.50	2.10	3.00	3.20	5.00
Total coll. enseignement et recherche	140.60	136.35	128.77	164.12	165.73	176.22	172.45	182.90	178.80	180.05	186.68	200.10
<i>dont femmes</i>	80.13	79.78	71.52	95.65	98.02	110.50	112.25	118.38	113.93	113.82	122.17	133.00
Personnel administratif	22.40	22.85	22.20	27.90	28.50	29.00	34.25	31.65	30.60	32.65	34.45	37.10
<i>dont femmes</i>	19.75	19.95	19.15	25.00	25.20	25.20	28.25	26.65	26.10	26.65	27.65	31.60
Personnel scientifique et technique	16.05	15.80	14.30	14.70	15.55	18.85	18.20	17.75	19.00	24.45	19.10	20.15
<i>dont femmes</i>	6.35	5.20	4.70	4.20	3.90	5.80	6.65	6.75	5.70	9.05	8.50	8.25
Total PAT	38.45	38.65	36.50	42.60	44.05	47.85	52.45	49.40	49.60	57.10	53.55	57.20
<i>dont femmes</i>	26.10	25.15	23.85	29.20	29.10	31.00	34.90	33.40	31.80	35.70	36.15	39.80

**2.8.1. Institut d'Architecture (Ecole d'Architecture - jusqu'en 1994) - Etudiants par sexe, domicile et nationalité
diplômes délivrés - personnel académique et étudiants nouveaux**



2.8.1.1. Etudiants, diplômes et personnel académique, sur 12 ans

	1993	1994	1995	1996	1997	1998	1999	2000	2001	2002	2003	2004	Variation	
													02 - 03	03 - 04
Nombre total d'étudiants	347	246	189	185	147	184	169	204	222	272	282	263	3.68%	-6.74%
Hommes	205	149	114	118	101	117	104	120	127	159	165	157		
Femmes	142	97	75	67	46	67	65	84	95	113	117	106	3.54%	-9.40%
	40.92%	39.43%	39.68%	36.22%	31.29%	36.41%	38.46%	41.18%	42.79%	41.54%	41.49%	40.30%		
Suisses	226	162	107	95	65	84	69	72	57	68	58	53		
Etrangers	121	84	82	90	82	100	100	132	165	204	224	210	9.80%	-6.25%
	34.87%	34.15%	43.39%	48.65%	55.78%	54.35%	59.17%	64.71%	74.32%	75.00%	79.43%	79.85%		
Total des diplômes délivrés	62	56	35	38	32	29	29	25	31	31	54	43	74.19%	-20.37%
<i>dont femmes</i>	<i>21</i>	<i>21</i>	<i>17</i>	<i>16</i>	<i>17</i>	<i>12</i>	<i>11</i>	<i>5</i>	<i>11</i>	<i>16</i>	<i>21</i>	<i>19</i>		
dont doctorats										1		3		
<i>dont femmes</i>												0		
Personnel académique en postes "équivalents plein temps" (EPT) toutes sources de rémunération confondues														
Total corps professoral	13.28	13.83	11.35	9.40	8.20	10.53	9.70	9.13	9.70	9.68	9.70	8.64	0.26%	-10.93%
<i>dont femmes</i>	<i>0.60</i>	<i>0.50</i>	<i>0.75</i>	<i>0.63</i>	<i>0.88</i>	<i>0.88</i>	<i>0.88</i>	<i>0.50</i>	<i>0.50</i>	<i>0.88</i>	<i>0.25</i>	<i>0.25</i>		
dont professeurs ordinaires et d'Ecole			3.10	3.10	3.10	4.10	3.30	3.30	4.05	3.55	3.55	2.80	0.00%	-21.13%
<i>dont femmes</i>												0.00		
Total collaborateurs de l'enseignement et de la recherche	26.55	25.92	22.62	22.47	21.07	18.62	24.33	26.13	20.47	22.78	22.62	21.42	-0.73%	-5.29%
<i>dont femmes</i>	<i>4.92</i>	<i>6.82</i>	<i>3.90</i>	<i>4.47</i>	<i>5.90</i>	<i>5.35</i>	<i>6.90</i>	<i>9.20</i>	<i>6.10</i>	<i>7.40</i>	<i>6.88</i>	<i>6.75</i>		
dont maîtres d'enseignement et de recherche	4.10	4.10	3.60	3.00	2.50	2.50	2.50	2.50	2.50	3.10	2.10	2.10	-32.26%	0.00%
<i>dont femmes</i>	<i>0.50</i>	<i>0.50</i>	<i>0.50</i>	<i>0.50</i>	<i>0.50</i>	<i>0.50</i>	<i>0.50</i>	<i>0.50</i>	<i>0.50</i>	<i>0.50</i>	<i>0.50</i>	<i>0.50</i>		
dont maîtres assistants et assistants	17.50	15.20	12.60	11.80	10.80	8.20	13.90	15.70	9.70	11.50	12.50	9.60	8.70%	-23.20%
<i>dont femmes</i>	<i>3.50</i>	<i>5.40</i>	<i>2.40</i>	<i>2.80</i>	<i>3.80</i>	<i>3.50</i>	<i>4.80</i>	<i>6.60</i>	<i>3.50</i>	<i>4.30</i>	<i>4.30</i>	<i>3.00</i>		

1993	1994	1995	1996	1997	1998	1999	2000	2001	2002	2003	2004
------	------	------	------	------	------	------	------	------	------	------	------

2.8.1.2 Etudiants par domicile au moment de l'obtention du diplôme de fin d'études secondaires (domicile légal avant le début des études)

	1993	1994	1995	1996	1997	1998	1999	2000	2001	2002	2003	2004
total	347	246	189	185	147	184	169	204	222	272	282	263
Domicile à Genève	186	125	80	71	55	58	37	36	31	34	29	34
	53.60%	50.81%	42.33%	38.38%	37.41%	31.52%	21.89%	17.65%	13.96%	12.50%	10.28%	12.93%
Domicile ailleurs en Suisse	61	47	36	37	23	37	34	33	22	29	26	26
	17.58%	19.11%	19.05%	20.00%	15.65%	20.11%	20.12%	16.18%	9.91%	10.66%	9.22%	9.89%
Domicile à l'étranger	100	74	73	77	69	89	98	135	169	209	227	203
	28.82%	30.08%	38.62%	41.62%	46.94%	48.37%	57.99%	66.18%	76.13%	76.84%	80.50%	77.19%

2.8.1.3 Etudiants nouveaux à l'Université de Genève et inscrits à l'Ecole et à l'Institut d'Architecture
(non compris les réorientations internes à l'Université de Genève, y compris les étudiants nouveaux inscrits en post grade)

	1993	1994	1995	1996	1997	1998	1999	2000	2001	2002	2003	2004
total	57	19	15	36	11	46	37	53	55	45	48	37
<i>dont femmes</i>	22	6	11	11	4	19	17	22	26	22	21	20
Selon le domicile avant le début des études												
Domicile à Genève	24	2	0	5	4	12	3	3	2	1	2	3
Domicile ailleurs en Suisse	15	7	0	12	2	14	9	5	4	5	1	3
Domicile à l'étranger	18	10	15	19	5	20	25	45	49	39	45	31
Nouveaux étudiants selon le niveau d'études												
1ers diplômes (licence et diplôme)						14	10	10	16	12	8	14
Postgrades						29	22	41	37	33	38	18
Certificats, stages et autres						2	5	2	2	0	2	1
Doctorants						1						4

2.8.2 Étudiants de l'Institut d'Architecture, de 1998/99 à 2004/05, par niveau d'études et par sexe



		1998	1999	2000	2001	2002	2003	2004
TOTAL Institut d'Architecture		184	169	204	222	272	282	263
	<i>dont femmes</i>	67	65	84	95	113	117	106
Diplôme d'architecte (1er diplôme)		83	51	49	51	59	47	57
	<i>dont femmes</i>	27	17	19	23	23	17	24
DES / DEA		92	105	113	108	125	124	105
	<i>dont femmes</i>	37	39	43	48	56	55	45
DESS				25	46	74	90	71
	<i>dont femmes</i>			15	19	31	38	28
Étudiants libres / Stages de spécialisation		5	8	3	3	1	4	4
	<i>dont femmes</i>	1	6	1	1	0	2	1
Doctorants		4	5	14	14	13	17	26
	<i>dont femmes</i>	2	3	6	4	3	5	8
Institut d'Architecture- détail								
Diplôme d'architecte		83	51	49	51	59	47	57
	<i>dont femmes</i>	27	17	19	23	23	17	24
DEA mention urbanisme et aménagement du territoire				10	23	37	42	34
	<i>dont femmes</i>			2	12	16	19	15
DES en urbanisme et aménagement du territoire		35	41	32	26	20	8	6
	<i>dont femmes</i>	12	12	10	9	7	2	3
DEA mention sauvegarde du patrimoine bâti moderne et contemporain				12	12	21	27	23
	<i>dont femmes</i>			6	5	11	16	13
DES en sauvegarde du patrimoine bâti		22	19	15	11	9	4	2
	<i>dont femmes</i>	9	9	8	7	5	2	1
DEA en architecture mention architecture et paysage			15	20	13	14	14	15
	<i>dont femmes</i>		6	8	6	6	5	3
DEA mention architecture et santé				1	9	7	14	14
	<i>dont femmes</i>			1	5	4	6	6
DES / DEA mention architecture et arts appliqués		15	11	8	7	11	13	9
	<i>dont femmes</i>	7	4	2	3	5	4	3
DES en management urbain de la construction		20	19	15	7	6	2	2
	<i>dont femmes</i>	9	8	6	1	2	1	1
DESS management urbain				15	25	36	37	31
	<i>dont femmes</i>			9	11	15	14	11
DESS en écologie humaine "Développement durable des espaces et sociétés à fortes contraintes"				10	21	38	53	40
	<i>dont femmes</i>			6	8	16	24	17
Étudiants libres / Stages de spécialisation		5	8	3	3	1	4	4
	<i>dont femmes</i>	1	6	1	1	0	2	1
Doctorants en architecture		4	5	14	14	13	17	26
	<i>dont femmes</i>	2	3	6	4	3	5	8

2.8.3 Diplômes délivrés par l'Institut d'Architecture (Ecole d'Architecture jusqu'en 1994) de 1998 à 2004 - par sexe



Titre de la formation	1998	1999	2000	2001	2002	2003	2004
Total Institut d'Architecture	29	29	25	31	31	54	43
<i>dont femmes</i>	<i>12</i>	<i>11</i>	<i>5</i>	<i>11</i>	<i>16</i>	<i>21</i>	<i>19</i>
Diplômes (1ers diplômes)	23	25	16	10	9	16	7
<i>dont femmes</i>	<i>9</i>	<i>9</i>	<i>4</i>	<i>4</i>	<i>6</i>	<i>7</i>	<i>4</i>
DES / DEA	6	4	9	21	20	23	19
<i>dont femmes</i>	<i>3</i>	<i>2</i>	<i>1</i>	<i>7</i>	<i>10</i>	<i>9</i>	<i>9</i>
DESS					1	15	14
<i>dont femmes</i>						<i>5</i>	<i>6</i>
Doctorats					1		3
<i>dont femmes</i>							
Diplôme d'Architecte	23	25	16	10	9	16	7
<i>dont femmes</i>	<i>9</i>	<i>9</i>	<i>4</i>	<i>4</i>	<i>6</i>	<i>7</i>	<i>4</i>
DEA mention Architecture et Paysage				7	7	4	5
<i>dont femmes</i>				<i>2</i>	<i>4</i>	<i>1</i>	<i>3</i>
DEA mention Sauvegarde du patrimoine bâti moderne et contemporain					1	2	4
<i>dont femmes</i>					<i>1</i>	<i>2</i>	<i>2</i>
DES en Sauvegarde du Patrimoine Bâti		1	1	2	1	1	0
<i>dont femmes</i>					<i>1</i>		<i>0</i>
DES en Architecture et Arts Appliqués		0	5	3	1		
<i>dont femmes</i>		<i>0</i>	<i>1</i>	<i>2</i>			
DEA mention Urbanisme et Aménagement du Territoire					1	5	7
<i>dont femmes</i>						<i>1</i>	<i>4</i>
DES en Urbanisme et Aménagement du Territoire	6	3	3	5	4	8	2
<i>dont femmes</i>	<i>3</i>	<i>2</i>	<i>0</i>		<i>1</i>	<i>3</i>	<i>0</i>
DEA mention Architecture et santé					4	1	1
<i>dont femmes</i>					<i>2</i>	<i>1</i>	<i>0</i>
DES en Management Urbain et de la Construction				4	1	2	0
<i>dont femmes</i>				<i>3</i>	<i>1</i>	<i>1</i>	<i>0</i>
DESS en Management Urbain					1	2	3
<i>dont femmes</i>						<i>1</i>	<i>0</i>
DESS en Ecologie humaine						13	11
<i>dont femmes</i>						<i>4</i>	<i>6</i>
Doctorat en Architecture					1		3
<i>dont femmes</i>							

2.8.4. Institut d'Architecture (Ecole d'Architecture, jusqu'en 1994) - Personnel - en postes EPT (Equivalents plein temps). Toutes sources de rémunération confondues - au 31 décembre de chaque année.



	1993	1994	1995	1996	1997	1998	1999	2000	2001	2002	2003	2004
Professeur ordinaire	0	0	3.10	3.10	3.10	4.10	3.30	3.30	4.05	3.55	3.55	2.80
<i>dont femmes</i>	0	0	0	0	0	0	0	0	0	0	0	0
Professeur d'école	6.45	6.05	0.80	0.80	0	0	0	0	0	0	0	0
<i>dont femmes</i>	0	0	0	0	0	0	0	0	0	0	0	0
Professeur adjoint	3.70	2.60	2.20	2.00	2.60	2.80	2.80	2.60	2.10	2.50	2.50	2.50
<i>dont femmes</i>	0.60	0	0	0	0	0	0	0	0	0	0	0
Professeur associé	0.38	0.38	0	0	0	0	0	0	0	0	0	0
<i>dont femmes</i>	0	0	0	0	0	0	0	0	0	0	0	0
Professeur titulaire	0.25	0.25	0.25	0	0	0	0	0	0	0	0	0
<i>dont femmes</i>	0	0	0	0	0	0	0	0	0	0	0	0
Professeur suppléant	0.50	0	0	0	0	0.25	0	0	0	0	0	0
<i>dont femmes</i>	0	0	0	0	0	0	0	0	0	0	0	0
Professeur invité	0	1.30	0.50	0.50	0	0.50	0.60	0.60	0.30	0	0.40	0.60
<i>dont femmes</i>	0	0	0	0	0	0	0	0	0	0	0	0
Chargé de cours	0.75	0.75	0.00	0.00	1.75	2.25	2.63	2.25	2.25	2.63	2.50	2.12
<i>dont femmes</i>	0.00	0.00	0.00	0.00	0.38	0.88	0.88	0.50	0.50	0.88	0.25	0.30
Suppléant chargé de cours	1.25	2.50	4.50	3.00	0.75	0.63	0.38	0.38	1.00	1.00	0.75	0.63
<i>dont femmes</i>	0	0.50	0.75	0.63	0.50	0	0	0	0	0	0	0
Total corps professoral	13.28	13.83	11.35	9.40	8.20	10.53	9.70	9.13	9.70	9.68	9.70	8.64
<i>dont femmes</i>	0.60	0.50	0.75	0.63	0.88	0.88	0.88	0.50	0.50	0.88	0.25	0.25

2.8.4. Institut d'Architecture (Ecole d'Architecture, jusqu'en 1994) - Personnel - en postes EPT (Equivalents plein temps). Toutes sources de rémunération confondues - au 31 décembre de chaque année.



	1993	1994	1995	1996	1997	1998	1999	2000	2001	2002	2003	2004
Maître d'ens. et de rech. (mer)	4.10	4.10	3.60	3.00	2.50	2.50	2.50	2.50	2.50	3.10	2.10	2.10
<i>dont femmes</i>	0.50	0.50	0.50	0.50	0.50	0.50	0.50	0.50	0.50	0.50	0.50	0.50
Suppléant mer	0.20	0.20	0	0	0	0	0	0	0	0	0	0
<i>dont femmes</i>	0	0	0	0	0	0	0	0	0	0	0	0
Chargé d'enseignement (ce)	3.84	3.84	1.83	2.83	2.60	3.60	4.27	6.60	6.10	5.60	5.00	5.17
<i>dont femmes</i>	0.92	0.92	1.00	1.00	1.10	1.10	1.10	1.60	1.60	2.10	2.00	2.50
Suppléant ce	0.92	2.58	4.58	4.83	5.17	3.92	3.67	1.33	2.17	2.58	2.42	3.75
<i>dont femmes</i>	0	0	0	0.17	0.50	0.25	0.50	0.50	0.50	0.50	0.08	0.75
Maître assistant	3.50	3.40	1.90	1.50	1.00	0.50	0.50	0	0	0	0.80	1.80
<i>dont femmes</i>	1.00	2.30	0.90	0.50	0.50	0.50	0.50	0	0	0	0	0
Assistant	14.00	11.80	10.70	10.30	9.80	7.70	13.40	15.70	9.70	11.50	11.70	7.80
<i>dont femmes</i>	2.50	3.10	1.50	2.30	3.30	3.00	4.30	6.60	3.50	4.30	4.30	3.00
Moniteur						0.40	0	0	0	0	0.60	0.80
<i>dont femmes</i>						0	0	0	0	0	0	0
Total coll. enseignement et recherche	26.55	25.92	22.62	22.47	21.07	18.62	24.33	26.13	20.47	22.78	22.62	21.42
<i>dont femmes</i>	4.92	6.82	3.90	4.47	5.90	5.35	6.90	9.20	6.10	7.40	6.88	6.75
Personnel administratif	7.00	8.10	7.45	8.85	10.80	10.15	10.80	11.08	11.00	10.65	10.60	10.80
<i>dont femmes</i>	6.00	7.10	6.10	7.75	9.10	8.45	8.60	8.88	7.65	6.95	6.80	7.00
Personnel scientifique et technique	5.75	4.15	3.00	4.00	4.00	4.00	2.50	3.40	3.20	4.25	3.75	6.00
<i>dont femmes</i>	1.25	0.75	0	0	0	0	0	1.40	1.00	1.25	1.25	3.00
Total PAT	12.75	12.25	10.45	12.85	14.80	14.15	13.30	14.48	14.20	14.90	14.35	16.80
<i>dont femmes</i>	7.25	7.85	6.10	7.75	9.10	8.45	8.60	10.28	8.65	8.20	8.05	10.00

**2.9.1. Ecole de Traduction et d'interprétation - Etudiants par sexe, domicile et nationalité - diplômes délivrés
personnel académique et étudiants nouveaux**



2.9.1.1. Etudiants, diplômes et personnel académique, sur 12 ans

	1993	1994	1995	1996	1997	1998	1999	2000	2001	2002	2003	2004	Variation	
													02 - 03	03 - 04
Nombre total d'étudiants	384	366	395	373	380	398	431	439	416	451	449	425	-0.44%	-5.35%
Hommes	78	68	79	67	74	84	80	88	75	85	82	91		
Femmes	306	298	316	306	306	314	351	351	341	366	367	334	0.27%	-8.99%
	79.69%	81.42%	80.00%	82.04%	80.53%	78.89%	81.44%	79.95%	81.97%	81.15%	81.74%	78.59%		
Suisses	122	136	144	147	159	168	180	184	184	199	194	195		
Etrangers	262	230	251	226	221	230	251	255	232	252	255	230	1.19%	-9.80%
	68.23%	62.84%	63.54%	60.59%	58.16%	57.79%	58.24%	58.09%	55.77%	55.88%	56.79%	54.12%		
Total des diplômes délivrés	104	106	75	85	100	87	70	108	113	81	109	106	34.57%	-2.75%
<i>dont femmes</i>	89	90	62	75	79	76	53	90	95	68	89	88		

Personnel académique en postes "équivalents plein temps" (EPT) toutes sources de rémunération confondues														
Total corps professoral	18.95	18.35	16.55	16.00	16.60	16.40	16.35	13.55	12.65	14.65	13.90	12.18	-5.12%	-12.37%
<i>dont femmes</i>	6.05	6.45	5.85	5.60	5.60	5.60	5.80	5.70	4.80	5.80	4.80	3.63		
dont professeurs d'Ecole	8.00	8.30	6.30	6.80	8.10	8.10	8.35	8.35	8.35	10.85	10.60	9.60	-2.30%	-9.43%
<i>dont femmes</i>	1.50	1.80	0.80	1.80	1.80	1.80	1.80	1.80	1.80	3.30	3.30	2.30		
Total collaborateurs de l'enseignement et de la recherche	36.74	36.82	34.09	37.24	37.55	39.31	37.91	37.70	39.71	43.12	49.80	49.60	15.50%	-0.40%
<i>dont femmes</i>	20.82	21.15	21.34	24.70	25.99	24.34	24.02	24.40	27.59	30.73	35.02	33.30		
dont maîtres d'enseignement et de recherche						1.00	1.00	1.00	2.00	1.00	1.00	2.00	0.00%	100%
<i>dont femmes</i>						1.00	1.00	1.00	2.00	1.00	1.00	1.00		
dont maîtres assistants et assistants	11.40	13.40	10.50	11.00	12.50	12.80	12.40	10.70	13.40	16.80	21.70	19.40	29.17%	-10.60%
<i>dont femmes</i>	7.40	8.40	7.50	9.00	10.10	8.30	8.90	7.40	10.20	13.90	16.40	13.30		

2.9.2 Etudiants de l'Ecole de Traduction et d'Interprétation - par niveaux d'études et par sexe de 1998/99 à 2004/05



	1998	1999	2000	2001	2002	2003	2004
TOTAL ETI	398	431	439	416	451	449	425
<i>dont femmes</i>	<i>314</i>	<i>351</i>	<i>351</i>	<i>341</i>	<i>366</i>	<i>367</i>	<i>334</i>
Licences et 1ers diplômes	250	295	350	348	376	359	338
<i>dont femmes</i>	<i>193</i>	<i>237</i>	<i>286</i>	<i>291</i>	<i>315</i>	<i>301</i>	<i>273</i>
DES / DEA	8	32	35	25	13	20	19
<i>dont femmes</i>	<i>8</i>	<i>24</i>	<i>24</i>	<i>17</i>	<i>11</i>	<i>17</i>	<i>17</i>
DESS	0	0	9	23	51	53	47
<i>dont femmes</i>	<i>0</i>	<i>0</i>	<i>8</i>	<i>18</i>	<i>32</i>	<i>38</i>	<i>32</i>
Certificats	116	87	33	10	1	0	0
<i>dont femmes</i>	<i>96</i>	<i>74</i>	<i>25</i>	<i>7</i>	<i>1</i>	<i>0</i>	<i>0</i>
Stages / étudiants libres	24	17	12	10	10	15	13
<i>dont femmes</i>	<i>17</i>	<i>16</i>	<i>8</i>	<i>8</i>	<i>7</i>	<i>10</i>	<i>6</i>
Doctorants	0	0	0	0	0	2	8
<i>dont femmes</i>	<i>0</i>	<i>0</i>	<i>0</i>	<i>0</i>	<i>0</i>	<i>1</i>	<i>6</i>

Etudiants de l'Ecole de Traduction et d'Interprétation - par niveaux d'études et par sexe - détail

UNITE DE TRAITEMENT INFORMATIQUE MULTILINGUE	80	68	39	26	27	37	36
<i>dont femmes</i>	<i>68</i>	<i>56</i>	<i>27</i>	<i>19</i>	<i>18</i>	<i>28</i>	<i>22</i>
DESS en traduction assistée par ordinateur (TAO)			3	7	20	26	25
<i>dont femmes</i>			<i>3</i>	<i>7</i>	<i>12</i>	<i>20</i>	<i>14</i>
DEA en traitement informatique multilingue		6	13	12	6	10	7
<i>dont femmes</i>		<i>3</i>	<i>7</i>	<i>7</i>	<i>5</i>	<i>7</i>	<i>5</i>
Certificat de spécialisation en traduction assistée par ordinateur	80	62	23	7	1		
<i>dont femmes</i>	<i>68</i>	<i>53</i>	<i>17</i>	<i>5</i>	<i>1</i>		
Doctorants en traitement informatique multilingue						1	4
<i>dont femmes</i>						<i>1</i>	<i>3</i>

2.9.2 Etudiants de l'Ecole de Traduction et d'Interprétation - par niveaux d'études et par sexe - détail, suite et fin

	1998	1999	2000	2001	2002	2003	2004
ETI (général)	292	326	365	354	384	385	352
<i>dont femmes</i>	<i>227</i>	<i>264</i>	<i>294</i>	<i>292</i>	<i>312</i>	<i>315</i>	<i>285</i>
Licence en traduction				86	170	332	311
<i>dont femmes</i>				74	146	277	253
Diplôme de traducteur (1er diplôme)	224	261	319	230	169	2	1
<i>dont femmes</i>	<i>174</i>	<i>208</i>	<i>258</i>	<i>190</i>	<i>136</i>	<i>1</i>	<i>0</i>
Diplôme complémentaire de traducteur (1er diplôme)	8	11	6				
<i>dont femmes</i>	<i>8</i>	<i>9</i>	<i>4</i>				
DEA en traduction		12	12	9	4	9	11
<i>dont femmes</i>		<i>10</i>	<i>11</i>	<i>7</i>	<i>3</i>	<i>9</i>	<i>11</i>
DESS en traduction juridique			3	7	9	5	2
<i>dont femmes</i>			<i>2</i>	<i>6</i>	<i>7</i>	<i>3</i>	<i>1</i>
DESS en terminologie			3	9	22	22	20
<i>dont femmes</i>			<i>3</i>	<i>5</i>	<i>13</i>	<i>15</i>	<i>17</i>
Certificat de spécialisation en terminologie	36	25	10	3			
<i>dont femmes</i>	<i>28</i>	<i>21</i>	<i>8</i>	<i>2</i>			
Doctorants en traduction							3
<i>dont femmes</i>							<i>3</i>
Stages de spécialisation	12	4	4	4	5	12	5
<i>dont femmes</i>	<i>9</i>	<i>4</i>	<i>3</i>	<i>3</i>	<i>3</i>	<i>8</i>	<i>2</i>
Etudiants libres	12	13	8	6	5	3	2
<i>dont femmes</i>	<i>8</i>	<i>12</i>	<i>5</i>	<i>5</i>	<i>4</i>	<i>2</i>	<i>1</i>
UNITE D'INTERPRETATION	26	37	35	36	40	27	28
<i>dont femmes</i>	<i>19</i>	<i>31</i>	<i>30</i>	<i>30</i>	<i>36</i>	<i>24</i>	<i>21</i>
Diplôme d'interprète de conférence (1er diplôme)	26	34	31	32	37	25	26
<i>dont femmes</i>	<i>19</i>	<i>29</i>	<i>28</i>	<i>27</i>	<i>33</i>	<i>23</i>	<i>20</i>
DEA en interprétation		3	4	4	3	1	1
<i>dont femmes</i>		<i>2</i>	<i>2</i>	<i>3</i>	<i>3</i>	<i>1</i>	<i>1</i>
Doctorants en interprétation						1	1
<i>dont femmes</i>							

2.9.3. Diplômes délivrés par l'Ecole de Traduction et d'Interprétation de 1998 à 2004 - par branche d'étude



Titre de la formation

	1998	1999	2000	2001	2002	2003	2004
TOTAL ETI	87	70	108	113	81	109	106
<i>dont femmes</i>	<i>76</i>	<i>53</i>	<i>90</i>	<i>95</i>	<i>68</i>	<i>89</i>	<i>88</i>
Licences et 1ers diplômes	50	44	63	85	56	69	62
<i>dont femmes</i>	<i>42</i>	<i>36</i>	<i>53</i>	<i>70</i>	<i>49</i>	<i>55</i>	<i>55</i>
DEA	14	18	20	20	18	23	22
<i>dont femmes</i>	<i>11</i>	<i>13</i>	<i>16</i>	<i>18</i>	<i>14</i>	<i>19</i>	<i>19</i>
DESS					4	13	22
<i>dont femmes</i>					4	12	14
Certificats de Spécialisation	23	8	25	8	3	4	0
<i>dont femmes</i>	<i>23</i>	<i>4</i>	<i>21</i>	<i>7</i>	<i>1</i>	<i>3</i>	<i>0</i>
UNITE DE TRAITEMENT INFORMATIQUE MULTILINGUE	12	1	12	3	6	13	14
<i>dont femmes</i>	<i>12</i>		<i>11</i>	<i>3</i>	<i>4</i>	<i>10</i>	<i>8</i>
DEA en traitement informatique					3	4	3
<i>dont femmes</i>					2	2	2
DESS en traduction assistée par ordinateur					2	5	11
<i>dont femmes</i>					2	5	6
Certificat de Spécialisation en traduction assistée par Ordinateur	12	1	12	3	1	4	0
<i>dont femmes</i>	<i>12</i>	<i>0</i>	<i>11</i>	<i>3</i>		<i>3</i>	<i>0</i>

2.9.3. Université de Genève - diplômes délivrés par l'Ecole de traduction et d'Interprétation - détail - suite et fin

Titre de la formation

ECOLE DE TRADUCTION ET D'INTERPRETATION

	1998	1999	2000	2001	2002	2003	2004
	66	56	81	98	64	78	74
<i>dont femmes</i>	58	45	67	81	55	63	64
Licence en Traduction				32	45	68	62
<i>dont femmes</i>				27	40	54	55
Diplôme de Traducteur (1er dipl.)	50	44	63	53	11	1	0
<i>dont femmes</i>	42	36	53	43	9	1	0
Diplôme Complémentaire de Traducteur (post gr.)	5	5	5	7			
<i>dont femmes</i>	5	5	4	6			
DEA en Traduction				1	4	1	1
<i>dont femmes</i>				1	3	1	1
DESS en terminologie					2	4	7
<i>dont femmes</i>					2	3	5
DESS en traduction juridique						4	4
<i>dont femmes</i>						4	3
Certificat de Spécialisation en Terminologie	11	7	13	5	2		
<i>dont femmes</i>	11	4	10	4	1		

UNITE D'INTERPRETATION

	9	13	15	12	11	18	18
<i>dont femmes</i>	6	8	12	11	9	16	16
Diplôme Complémentaire d'Interprète de Conférence (post gr.)	2	1					
<i>dont femmes</i>	1	1					
Diplôme d'Interprète de Conférence d'italien (post gr.)							
<i>dont femmes</i>							
Diplôme d'Interprète de Conférence (allemand B)			1				
<i>dont femmes</i>			1				
Diplôme d'Interprète de Conférence (post gr.)	7	12	14	12	10	16	16
<i>dont femmes</i>	5	7	11	11	9	14	14
DEA en interprétation					1	2	2
<i>dont femmes</i>						2	2

2.9.4.Ecole de Traduction et d'Interprétation - Personnel - en postes EPT (Equivalents plein temps) . Toutes sources de rémunération confondues - au 31 décembre de chaque année.



	1993	1994	1995	1996	1997	1998	1999	2000	2001	2002	2003	2004
Professeur d'école	8.00	8.30	6.30	6.80	8.10	8.10	8.35	8.35	8.35	10.85	10.60	9.60
<i>dont femmes</i>	1.50	1.80	0.80	1.80	1.80	1.80	1.80	1.80	1.80	3.30	3.30	2.30
Professeur adjoint												
<i>dont femmes</i>												
Professeur associé	0.00	0.00	0.00	0.00	0.00	0.00	0.00	0.00	0.00	0.00	0.30	0.00
<i>dont femmes</i>	0.00	0.00	0.00	0.00	0.00	0.00	0.00	0.00	0.00	0.00	0.00	0.00
Professeur titulaire	0.00	0.00	0.00	0.00	0.00	0.00	0.00	0.00	1.50	1.50	2.50	2.08
<i>dont femmes</i>	0.00	0.00	0.00	0.00	0.00	0.00	0.00	0.00	1.00	1.00	1.00	0.83
Professeur suppléant	0.00	0.00	0.00	1.00	1.00	1.00	1.00	1.00	1.00	0.50	0.50	0.50
<i>dont femmes</i>	0.00	0.00	0.00	1.00	1.00	1.00	1.00	1.00	1.00	0.50	0.50	0.50
Professeur invité												
<i>dont femmes</i>												
Chargé de cours	10.40	9.40	9.60	8.20	7.50	7.20	6.80	4.10	1.80	1.80	0.00	0.00
<i>dont femmes</i>	4.20	4.20	4.40	2.80	2.80	2.80	2.80	2.80	1.00	1.00	0.00	0.00
Suppléant chargé de cours	0.55	0.65	0.65	0.00	0.00	0.10	0.20	0.10	0.00	0.00	0.00	0.00
<i>dont femmes</i>	0.35	0.45	0.65	0.00	0.00	0.00	0.20	0.10	0.00	0.00	0.00	0.00
Total corps professoral	18.95	18.35	16.55	16.00	16.60	16.40	16.35	13.55	12.65	14.65	13.90	12.18
<i>dont femmes</i>	6.05	6.45	5.85	5.60	5.60	5.60	5.80	5.70	4.80	5.80	4.80	3.63

2.9.4.Ecole de Traduction et d'Interprétation - Personnel - en postes EPT (Equivalents plein temps) . Toutes sources de rémunération confondues - au 31 décembre de chaque année.



	1993	1994	1995	1996	1997	1998	1999	2000	2001	2002	2003	2004
Maître d'ens. et de rech. (mer)	0	0	0	0	0	1.00	1.00	1.00	2.00	1.00	1.00	2.00
<i>dont femmes</i>	0	0	0	0	0	1.00	1.00	1.00	2.00	1.00	1.00	1.00
Suppléant mer	0.50	0.50	0.50	0.00	0.50	0.00	0.00	1.20	0.30	0.30	0.00	0.00
<i>dont femmes</i>	0.50	0.50	0.50	0.00	0.50	0.00	0.00	1.00	0.00	0.00	0.00	0.00
Chargé d'enseignement (ce)	18.34	16.50	19.59	18.92	20.26	20.67	19.51	19.59	19.42	20.17	20.50	21.00
<i>dont femmes</i>	9.25	9.67	11.25	11.25	12.00	12.17	11.25	11.59	11.92	12.75	13.25	13.75
Suppléant ce	6.50	6.42	3.50	5.92	3.50	3.83	3.00	3.42	3.59	3.25	5.00	4.00
<i>dont femmes</i>	3.67	2.59	2.08	3.25	2.58	2.67	1.67	2.42	2.67	2.08	3.17	3.25
Maître assistant	3.00	3.00	0.50	0	0	1.00	1.00	0	1.00	2.30	2.30	2.60
<i>dont femmes</i>	1.00	1.00	0	0	0	1.00	1.00	0	1.00	1.30	1.30	0.00
Assistant	8.40	10.40	10.00	11.00	12.50	11.80	11.40	10.70	12.40	14.50	19.40	16.80
<i>dont femmes</i>	6.40	7.40	7.50	9.00	10.10	7.30	7.90	7.40	9.20	12.60	15.10	13.30
Moniteur				1.40	0.80	1.00	2.00	1.80	1.00	1.60	1.60	3.20
<i>dont femmes</i>				1.20	0.80	0.20	1.20	1.00	0.80	1.00	1.20	2.00
Total coll. enseignement et recherche	36.74	36.82	34.09	37.24	37.55	39.31	37.91	37.70	39.71	43.12	49.80	49.60
<i>dont femmes</i>	20.82	21.15	21.34	24.70	25.99	24.34	24.02	24.40	27.59	30.73	35.02	33.30
Personnel administratif	10.50	10.00	10.00	8.50	8.50	9.50	9.25	9.75	9.75	9.75	9.50	10.10
<i>dont femmes</i>	10.50	9.50	10.00	8.50	8.50	9.50	9.25	8.75	8.75	7.75	7.50	8.80
Personnel scientifique et technique	2.00	2.00	3.00	2.00	2.00	3.00	3.00	2.00	2.70	2.70	2.00	3.00
<i>dont femmes</i>	0	0	1.00	0	0	0	0	0	0	0	0	0
Total PAT	12.50	12.00	13.00	10.50	10.50	12.50	12.25	11.75	12.45	12.45	11.50	13.10
<i>dont femmes</i>	10.50	9.50	11.00	8.50	8.50	9.50	9.25	8.75	8.75	7.75	7.50	8.80

**2.10.1. Ecole de langue et civilisation françaises - Etudiants par sexe, domicile et nationalité - diplômes délivrés
personnel académique et étudiants nouveaux**



2.10.1.1. Etudiants, diplômes et personnel académique, sur 12 ans

	1993	1994	1995	1996	1997	1998	1999	2000	2001	2002	2003	2004	Variation	
													02 - 03	03 - 04
Nombre total d'étudiants	211	173	132	120	144	127	148	184	185	273	265	232	-2.93%	-12.45%
Hommes	40	37	26	28	26	31	43	50	42	65	53	45		
Femmes	171	136	106	92	118	96	105	134	143	208	212	187	1.92%	-11.79%
	81.04%	78.61%	80.30%	76.67%	81.94%	75.59%	70.95%	72.83%	77.30%	76.19%	80.00%	80.60%		
Suisses	29	36	12	10	14	11	10	10	7	14	9	7		
Etrangers	182	137	120	110	130	116	138	174	178	259	256	225	-1.16%	-12.11%
	86.26%	79.19%	90.91%	91.67%	90.28%	91.34%	93.24%	94.57%	96.22%	94.87%	96.60%	96.98%		
Total des diplômes délivrés	81	112	104	85	77	79	54	76	70	94	97	123	3.19%	26.80%
<i>dont femmes</i>	<i>69</i>	<i>91</i>	<i>87</i>	<i>70</i>	<i>62</i>	<i>64</i>	<i>45</i>	<i>61</i>	<i>59</i>	<i>67</i>	<i>81</i>	<i>109</i>		

A PARTIR DE 2004/05 L'ELCF EST STRUCTURELLEMENT RATTACHÉE A LA FACULTÉ DES LETTRES

Personnel académique en postes "équivalents plein temps" (EPT) toutes sources de rémunération confondues												
Total collaborateurs de l'enseignement et de la recherche dont femmes	13.44	13.25	13.13	12.19	11.69	12.50	13.38	13.88	13.06	12.88	14.13	
	8.82	8.25	8.13	6.81	6.56	7.50	7.88	8.25	7.69	7.88	9.13	

1993	1994	1995	1996	1997	1998	1999	2000	2001	2002	2003	2004
------	------	------	------	------	------	------	------	------	------	------	------

2.10.1.2 Etudiants par domicile au moment de l'obtention du diplôme de fin d'études secondaires (domicile légal avant le début des études)												
	211	173	132	120	144	127	148	184	185	273	265	232
Domicile à Genève	9	14	5	7	8	7	6	7	6	10	6	8
	4.27%	8.09%	3.79%	5.83%	5.56%	5.51%	4.05%	3.80%	3.24%	3.66%	2.26%	3.45%
Domicile ailleurs en Suisse	4	11	4	5	6	4	5	4	2	4	3	0
	1.90%	6.36%	3.03%	4.17%	4.17%	3.15%	3.38%	2.17%	1.08%	1.47%	1.13%	0.00%
Domicile à l'étranger	198	148	123	108	130	116	137	173	177	259	256	224
	93.84%	85.55%	93.18%	90.00%	90.28%	91.34%	92.57%	94.02%	95.68%	94.87%	96.60%	96.55%

2.10.1.3 Etudiants nouveaux à l'Université de Genève et inscrits à l'Ecole de Langue et civilisation française (non compris les réorientations internes à l'Université de Genève, y compris les étudiants nouveaux inscrits en post grade)												
total	74	49	34	45	64	67	79	81	75	106	109	66
<i>dont femmes</i>	63	36	33	31	56	46	62	60	62	80	90	53
Selon le domicile avant le début des études												
Domicile à Genève	2	7		1	3	1	3	2	2	4	2	3
Domicile ailleurs en Suisse	4	7	3	2	4	2	1			4	1	0
Domicile à l'étranger	68	35	31	42	57	64	75	79	73	98	106	63
Nouveaux étudiants selon le niveau d'études												
1ers diplômes (licence et diplôme)						30	49	34	42	55	54	29
Certificats, stages et autres						37	30	47	33	51	55	37

2.10.2 Etudiants de l'Ecole de Langue et Civilisation Françaises de 1998/99 à 2004/05 - par branche d'étude, par niveau d'études et par sexe



	1998	1999	2000	2001	2002	2003	2004
TOTAL Etudiants	127	148	184	185	273	265	232
<i>dont femmes</i>	<i>96</i>	<i>105</i>	<i>134</i>	<i>143</i>	<i>208</i>	<i>212</i>	<i>187</i>
Diplômes (1ers diplômes)	87	85	127	120	185	180	157
<i>dont femmes</i>	<i>70</i>	<i>60</i>	<i>90</i>	<i>97</i>	<i>141</i>	<i>146</i>	<i>128</i>
Certificats	40	63	57	65	88	84	75
<i>dont femmes</i>	<i>26</i>	<i>45</i>	<i>44</i>	<i>46</i>	<i>67</i>	<i>65</i>	<i>59</i>
Doctorants						1	0
<i>dont femmes</i>						<i>1</i>	<i>0</i>

2.10.3 Diplômes délivrés par l'Ecole de Langue et Civilisation Françaises - par sexe

Titre de la formation

	1998	1999	2000	2001	2002	2003	2004
TOTAL Diplômes (1ers diplômes)	79	54	76	70	94	97	123
<i>dont femmes</i>	<i>64</i>	<i>45</i>	<i>61</i>	<i>59</i>	<i>67</i>	<i>81</i>	<i>109</i>
Diplôme d'Etudes Françaises (anc. Études françaises modernes)	26	17	28	20	27	32	39
<i>dont femmes</i>	<i>19</i>	<i>15</i>	<i>24</i>	<i>18</i>	<i>19</i>	<i>28</i>	<i>34</i>
DES en Didactique du Français Langue Etrangère (1er diplôme)	17	11	8	9	6	8	16
<i>dont femmes</i>	<i>15</i>	<i>8</i>	<i>7</i>	<i>9</i>	<i>5</i>	<i>6</i>	<i>14</i>
Certificat d'Etudes Françaises	36	26	40	41	61	57	68
<i>dont femmes</i>	<i>30</i>	<i>22</i>	<i>30</i>	<i>32</i>	<i>43</i>	<i>47</i>	<i>61</i>

2.10.4. Ecole de Langue et Civilisation Françaises - Personnel - en postes EPT (Equivalents plein temps) . Toutes sources de rémunération confondues - au 31 décembre de chaque année.



A PARTIR DE 2004/05 L'ELCF EST RATTACHÉE A LA FACULTÉ DES LETTRES

	1993	1994	1995	1996	1997	1998	1999	2000	2001	2002	2003
Professeur ordinaire	0	0	0	0	0	0	0	0	0	0	0
<i>dont femmes</i>	0	0	0	0	0	0	0	0	0	0	0
Suppléant chargé de cours	0	0	0	0	0	0	0	0	0	0	0
<i>dont femmes</i>	0	0	0	0	0	0	0	0	0	0	0
Total corps professoral	0	0	0	0	0	0	0	0	0	0	0
<i>dont femmes</i>	0	0	0	0	0	0	0	0	0	0	0
Chargé d'enseignement (ce)	11.00	12.00	12.00	11.50	10.00	11.00	11.50	12.00	12.00	11.00	11.50
<i>dont femmes</i>	6.50	7.00	7.00	6.50	5.50	6.50	6.50	7.00	7.00	6.00	6.50
Suppléant ce	2.44	1.25	1.13	0.69	1.69	1.50	1.88	1.88	1.06	1.88	2.63
<i>dont femmes</i>	2.32	1.25	1.13	0.31	1.06	1.00	1.38	1.25	0.69	1.88	2.63
Total coll. enseignement et recherche	13.44	13.25	13.13	12.19	11.69	12.50	13.38	13.88	13.06	12.88	14.13
<i>dont femmes</i>	8.82	8.25	8.13	6.81	6.56	7.50	7.88	8.25	7.69	7.88	9.13
Personnel administratif	3.00	3.50	3.00	3.00	2.80	2.95	3.20	3.30	3.30	4.10	4.10
<i>dont femmes</i>	3.00	3.50	2.50	2.50	2.30	2.45	2.70	2.80	2.80	3.10	3.10
Personnel scientifique et technique											0.10
<i>dont femmes</i>											0.10
Total PAT	3.00	3.50	3.00	3.00	2.80	2.95	3.20	3.30	3.30	4.10	4.20
<i>dont femmes</i>	3.00	3.50	2.50	2.50	2.30	2.45	2.70	2.80	2.80	3.10	3.20

2.12.1 Ecole d'Education Physique et de Sport - Etudiants par sexe, domicile et nationalité - diplômes délivrés - personnel académique

2.12.1.1 L'EEPS en quelques chiffres, sur 12 ans



L'EEPS EST OFFICIELLEMENT INTEGRÉE A LA FACULTÉ DE MÉDECINE DEPUIS L'ANNÉE ACADÉMIQUE 2002/2003

	1992	1993	1994	1995	1996	1997	1998	1999	2000	2001	2002	2003	2004
cf. NB ci-dessous													
Nombre total d'étudiants	37	15	25	15	18	4	35	34	34	6	14	14	17
Hommes	24	11	17	10	12	3	25	26	26	4	9	9	12
Femmes	13	4	8	5	6	1	10	8	8	2	5	5	5
	35.14%	26.67%	32.00%	33.33%	33.33%	25.00%	28.57%	24%	33%	36%	36%		
Suisses	33	13	22	12	15	4	35	34	34	6	13	14	15
Étrangers	4	2	3	3	3			2			1		2
	10.81%	13.33%	12.00%	20.00%	16.67%								
Total des diplômes délivrés *	2 *	27 *	3 *	8 *		18 *	1 *		19 *	3 *		3 **	5 **
<i>dont femmes</i>		<i>10</i>	<i>1</i>	<i>2</i>		<i>6</i>			<i>6</i>				<i>1</i>

* Diplôme fédéral de maître d'éducation physique

** Licences bi-disciplinaires soit les 120 crédits de l'EEPS - non comptées dans le Total des diplômes délivrés par l'Université de Genève (Tableau 1.3.2)

NB : dès l'année 2001, ce nombre d'étudiants correspond aux étudiants inscrits en licence bi-disciplinaire de Sport dans l'une des facultés de Lettres, Sciences et SES ainsi que les étudiants inscrits en Faculté de Médecine pour l'attestation complémentaire à une licence préalablement obtenue.

Ces étudiants sont inscrits ici pour mémoire car ils sont déjà comptés dans l'effectif respectif de ces facultés.

Ainsi, seuls les quelques étudiants du tableau 2.12.1.2 (ci après) apparaissent dans les tableaux récapitulatifs 1.1.1 et 1.1.7

Personnel académique en postes "équivalents plein temps" (EPT) toutes sources de rémunération confondues														
Total corps professoral											0.25	0.75	0.75	0.75
dont femmes											0.00	0.00	0.00	0.00
Total collaborateurs de l'enseignement et de la recherche											1.83	2.25	2.25	2.25
dont femmes											0.58	0.00	0.00	0.00

1993	1994	1995	1996	1997	1998	1999	2000	2001	2002	2003	2004
------	------	------	------	------	------	------	------	------	------	------	------

2.12.1.2 Etudiants par domicile au moment de l'obtention du diplôme de fin d'études secondaires (domicile légal avant le début des études)											
	15	25	15	18	4	35	34	7	3	1	
Domicile à Genève	15	22	12	15	3	33	31	7	3	1	
	100%	88.00%	80.00%	83.33%	75%	94.29%	91.18%	100%	100%	100%	
Domicile ailleurs en Suisse		2	2	2		2	3				
	0.00%	8.00%	13.33%	11.11%	0.00%	5.71%	8.82%	0.00%	0.00%	0.00%	
Domicile à l'étranger		1	1	1	1						
	0.00%	4.00%	6.67%	5.56%	25.00%	0.00%	0.00%	0.00%	0.00%	0.00%	

2.12.1.3 Etudiants nouveaux à l'Université de Genève et inscrits à l'Ecole d'Education Physique et de Sport							
(non compris les réorientations internes à l'Université de Genève, y compris les étudiants nouveaux inscrits en post grade)							
Total		10				19	1
<i>dont femmes</i>		5				5	
Domicile à Genève		8				18	1
Domicile ailleurs en Suisse		2				1	
Domicile à l'étranger							

2.12.2. Ecole d'Education Physique et de Sport - Personnel - en postes EPT (Equivalents plein temps) - Toutes sources de rémunération confondues - au 31 décembre de chaque année



1990	1991	1992	1993	1994	1995	1996	1997	1998	1999	2000	2001
------	------	------	------	------	------	------	------	------	------	------	------

L'EEPS EST INTEGREE A LA FACULTE DE MEDECINE DEPUIS L'ANNEE ACADEMIQUE 2002/2003

Suppléant chargé de cours												0.25
dont femmes												0.00
Total corps professoral												0.25
dont femmes												0.00

Chargé d'enseignement (cc)												1.83
dont femmes												0.58
Total coll. de l'ens. et de la rech.												1.83
dont femmes												0.58

Personnel administratif	0.50	0.50	0.50	0.50	0.50	0.50	0.50	0.50	0.50	0.50	0.50	0.50
dont femmes	0.50	0.50	0.50	0.50	0.50	0.50	0.50	0.50	0.50	0.50	0.50	0.50
Total pers. Adm. et technique	0.50	0.50	0.50	0.50	0.50	0.50	0.50	0.50	0.50	0.50	0.50	0.50
dont femmes	0.50	0.50	0.50	0.50	0.50	0.50	0.50	0.50	0.50	0.50	0.50	0.50

2.11.1 Institut Européen de l'Université de Genève - Etudiants par sexe, domicile et nationalité - diplômes délivrés - personnel académique et étudiants nouveaux



2.11.1.1 L'Institut Européen en quelques chiffres, sur 12 ans

De 1989 à 1995, les étudiants de cet Institut sont comptés avec ceux des Instituts en relation avec l'Université.

Entre 1996 et 1998, les étudiants étaient rattachés à la Faculté des Lettres, voir page 138.

Depuis 1999, l'Institut européen fait partie des offres en formation pluridisciplinaires de l'Université de Genève.

	1993	1994	1995	1996	1997	1998	1999	2000	2001	2002	2003	2004	Variation	
													02 - 03	03 - 04
Nombre total d'étudiants	42	20	7		1	1	109	81	67	87	102	96	17.24%	-5.88%
Hommes	23	9	2		1	1	39	28	28	35	33	29		
Femmes	19	11	5				70	53	39	52	69	67	32.69%	-2.90%
	45.24%	55.00%	71.43%				64.22%	65.43%	58.21%	59.77%	67.65%	69.79%		
Suisses	11	6	0		0	0	24	19	14	18	17	14		
Etrangers	31	14	7		1	1	85	62	53	69	85	82	23.19%	-3.53%
	73.81%	70.00%	100%		100%	100%	77.98%	76.54%	79.10%	79.31%	83.33%	85.42%		
Total des diplômes délivrés	20	13	4	2	3		4	47	38	32	37	36	15.63%	-2.70%
<i>dont femmes</i>	<i>69</i>	<i>91</i>	<i>87</i>	<i>70</i>	<i>62</i>		<i>45</i>	<i>61</i>	<i>59</i>	<i>22</i>	<i>21</i>	<i>26</i>		

L'IEUG fait partie des offres de formation plurifacultaire. Le corps enseignant et le personnel dépendent de la Faculté des Lettres, de Droit et des SES.



1993	1994	1995	1996	1997	1998	1999	2000	2001	2002	2003	2004
------	------	------	------	------	------	------	------	------	------	------	------

2.11.1.2 Etudiants par domicile au moment de l'obtention du diplôme de fin d'études secondaires (**domicile légal avant le début des études**)

	1993	1994	1995	1996	1997	1998	1999	2000	2001	2002	2003	2004
	42	20	7		1	1	109	81	67	87	102	96
Domicile à Genève	6	3	1				8	7	7	10	9	7
	14.29%	15.00%	14.29%		0.00%	0.00%	7.34%	8.64%	10.45%	11.49%	8.82%	7.29%
Domicile ailleurs en Suisse	6	2					17	12	6	9	8	9
	14.29%	10.00%	0.00%		0.00%	0.00%	15.60%	14.81%	8.96%	10.34%	7.84%	9.38%
Domicile à l'étranger	30	15	6		1	1	84	62	54	68	85	80
	71.43%	75.00%	85.71%		100%	100%	77%	76.54%	80.60%	78.16%	83.33%	83.33%

2.11.1.3 Etudiants nouveaux à l'Université de Genève et inscrits à l'Institut Européen de l'Université de Genève
(non compris les réorientations internes à l'Université de Genève, y compris les étudiants nouveaux inscrits en post grade)

total		39	19	26	23	41	28
<i>dont femmes</i>		<i>31</i>	<i>11</i>	<i>16</i>	<i>16</i>	<i>30</i>	<i>20</i>
Selon le domicile avant le début des études							
Domicile à Genève		1					
Domicile ailleurs en Suisse		6	1	2	1	3	2
Domicile à l'étranger		32	18	24	22	38	26
Nouveaux étudiants selon le niveau d'études							
1ers diplômes							9
DES / DEA		39	19	26	23	38	19
Certificats, stages et autres						3	0

2.11.2 Etudiants de l'Institut Européen de l'Université de Genève de 1998/99 à 2004/05 - par niveaux d'études et par sexe



	1998	1999	2000	2001	2002	2003	2004
INSTITUT EUROPEEN DE L'UNIVERSITE DE GENEVE	1	109	81	67	87	102	96
<i>dont femmes</i>	<i>0</i>	<i>70</i>	<i>53</i>	<i>39</i>	<i>52</i>	<i>69</i>	<i>67</i>
DES / DEA en Etudes Européennes	1	109	81	66	85	97	75
<i>dont femmes</i>	<i>0</i>	<i>70</i>	<i>53</i>	<i>39</i>	<i>51</i>	<i>66</i>	<i>51</i>
Master en Etudes Européennes							18
<i>dont femmes</i>							<i>13</i>
Stages / étudiants libres				1	2	5	2
<i>dont femmes</i>				<i>0</i>	<i>1</i>	<i>3</i>	<i>2</i>
Doctorat es Lettres - Etudes Européennes							1
<i>dont femmes</i>							<i>1</i>

Entre 1996 et 1998, les étudiants étaient rattachés à la Faculté des Lettres, voir § 2.3.2.

Depuis 1999, l'Institut européen fait partie des offres en formation pluridisciplinaires de l'Université de Genève.

2.11.3 Diplômes délivrés par l'Institut Européen de l'Université de Genève de 1998 à 2004 - par sexe



Titre de la formation

	1998	1999	2000	2001	2002	2003	2004
TOTAL INST. EUROPEEN DE L'UNIVERSITE DE GENEVE	4	47	38	32	32	37	36
<i>dont femmes</i>	<i>2</i>	<i>23</i>	<i>28</i>	<i>22</i>	<i>22</i>	<i>21</i>	<i>26</i>
DEA en Etudes Européennes Orientation "Cultures et Sociétés"	2	21	15	5	9	4	4
<i>dont femmes</i>	<i>1</i>	<i>11</i>	<i>12</i>	<i>3</i>	<i>5</i>	<i>4</i>	<i>4</i>
DEA en Etudes Européennes Orientation "Economie et Société"		21	16	12	14	15	15
<i>dont femmes</i>		<i>8</i>	<i>12</i>	<i>10</i>	<i>8</i>	<i>9</i>	<i>9</i>
DEA en Etudes Européennes Orientation "Institutions et Sociétés"		5	7	15	14	17	17
<i>dont femmes</i>		<i>4</i>	<i>4</i>	<i>9</i>	<i>8</i>	<i>13</i>	<i>13</i>
DES Européennes	2						
<i>dont femmes</i>	<i>1</i>						

Entre 1996 et 1998, ces diplômes étaient comptés avec les diplômes délivrés par la Faculté principale de l'étudiant, la Faculté des Lettres, voir page 138.

Depuis 1999, l'Institut européen fait partie des offres en formation pluridisciplinaires de l'Université de Genève.

Rappel du tableau § 2.3.3 Diplômes de la Faculté des Lettres

Interdisciplinaire et interfacultaire (9000) - IEUG	16	17	1
<i>dont femmes</i>	<i>10</i>	<i>9</i>	<i>0</i>
Diplôme d'Etudes Supérieures en Etudes Européennes Orientation " Cultures et Sociétés "	16	17	
<i>dont femmes</i>	<i>10</i>	<i>9</i>	
Doctorat ès Lettres Etudes Européennes			1
<i>dont femmes</i>			
Rappel du détail du tableau § 2.4.3, Faculté des SES			
DES en Etudes Européennes Orientation " Economie et Société "	4	9	1
<i>dont femmes</i>	<i>3</i>	<i>7</i>	<i>0</i>

2.13.1 Institut Universitaire de Hautes Etudes Internationales - Etudiants par sexe, domicile et nationalité - diplômes délivrés et étudiants nouveaux (uniquement les étudiants administrés par l'Université de Genève)



2.13.1.1 l'IUHEI, sur 12 ans

	1993	1994	1995	1996	1997	1998	1999	2000	2001	2002	2003	2004	Variation	
													03 - 04	04 - 05
Nombre total d'étudiants	597	596	551	509	531	589	589	602	681	733	846	964	15.42%	13.95%
Hommes	286	291	274	262	267	268	268	282	323	341	367	430		
Femmes	311	305	277	247	264	321	321	320	358	392	479	534	22.19%	11.48%
	52.09%	51.17%	50.27%	48.53%	49.72%	54.50%	54.50%	53.16%	52.57%	53.48%	56.62%	55.39%		
Suisses	268	270	262	234	259	296	288	283	290	323	398	488		
Etrangers	329	326	289	275	272	293	301	319	391	410	448	476	9.27%	6.25%
	55.11%	54.70%	52.45%	54.03%	51.22%	49.75%	51.10%	52.99%	57.42%	55.93%	52.96%	49.38%		
Total des diplômes délivrés	203	218	240	199	205	185	193	233	200	241	269	256	11.62%	-4.83%
<i>dont femmes</i>	100	114	127	107	103	89	106	137	107	135	143	151		
dont doctorats	12	17	10	22	16	14	10	8	18	24	15	17		
<i>dont femmes</i>	3	4	2	4	4	2	4	2	5	11	7	7		

Les Instituts sont autonomes. Le corps académique et le personnel de ces instituts ne sont pas administrés par l'université.

1993	1994	1995	1996	1997	1998	1999	2000	2001	2002	2003	2004
------	------	------	------	------	------	------	------	------	------	------	------

2.13.1.2 Etudiants par domicile au moment de l'obtention du diplôme de fin d'études secondaires (domicile légal avant le début des études)

	597	596	551	509	531	589	589	602	681	733	846	964
Domicile à Genève	162	151	139	129	142	153	139	116	109	117	148	170
	27.14%	25.34%	25.23%	25.34%	26.74%	25.98%	23.60%	19.27%	16.01%	15.96%	17.49%	17.63%
Domicile ailleurs en Suisse	121	140	145	133	150	169	184	197	209	223	275	341
	20.27%	23.49%	26.32%	26.13%	28.25%	28.69%	31.24%	32.72%	30.69%	30.42%	32.51%	35.37%
Domicile à l'étranger	314	305	267	247	239	267	266	289	363	393	423	453
	52.60%	51.17%	48.46%	48.53%	45.01%	45.33%	45.16%	48.01%	53.30%	53.62%	50.00%	46.99%

2.13.1.3 Etudiants nouveaux à l'Université de Genève et inscrits à l'IUHEI

(non compris les réorientations internes à l'Université de Genève, y compris les étudiants nouveaux inscrits en post grade)

total	72	72	54	62	59	76	64	96	126	94	112	111
<i>dont femmes</i>	46	38	32	36	33	45	37	53	65	60	68	60

Selon le domicile avant le début des études

Domicile à Genève	1	3	2		2					2		1
Domicile ailleurs en Suisse	8	10	6	8	5	6	8	14	7	13	6	8
Domicile à l'étranger	63	59	46	54	52	70	56	82	119	79	106	102

Nouveaux étudiants selon le niveau d'études

1ers diplômes (licence et diplôme)	Les deux premières années d'études s'effectuent en SES.											
Postgrades (DES, DEA)						75	64	90	120	84	103	99
Certificats, stages et autres									1	1		1
Nouveaux doctorants inscrits à Unige						1		6	5	9	9	11

2.13.1.4 Etudiants de l'Institut Universitaire de Hautes Etudes Internationales de 1989/90 à 2004/05 - par niveaux d'études et par sexe



	1998	1999	2000	2001	2002	2003	2004
TOTAL IUHEI	589	589	602	681	733	846	964
<i>dont femmes</i>	<i>321</i>	<i>321</i>	<i>320</i>	<i>358</i>	<i>392</i>	<i>479</i>	<i>534</i>
Licences (3ème année)	313	300	271	290	316	399	482
<i>dont femmes</i>	<i>186</i>	<i>175</i>	<i>158</i>	<i>169</i>	<i>183</i>	<i>246</i>	<i>287</i>
DEA / DES	171	164	193	245	244	244	267
<i>dont femmes</i>	<i>101</i>	<i>98</i>	<i>106</i>	<i>123</i>	<i>137</i>	<i>138</i>	<i>144</i>
Stages et autres			1	2	1		1
<i>dont femmes</i>			<i>1</i>	<i>1</i>	<i>1</i>		<i>1</i>
Doctorants	105	125	137	144	172	203	214
<i>dont femmes</i>	<i>34</i>	<i>48</i>	<i>55</i>	<i>65</i>	<i>71</i>	<i>95</i>	<i>102</i>

2.13.1.5 Diplômes délivrés par l'Institut Universitaire de Hautes Etudes Internationales de 1988 à 2004 - par sexe



Titre de la formation	1998	1999	2000	2001	2002	2003	2004
TOTAL IUHEI - Diplômes délivrés	185	193	233	200	241	269	256
<i>dont femmes</i>	<i>89</i>	<i>106</i>	<i>137</i>	<i>107</i>	<i>135</i>	<i>143</i>	<i>151</i>
Licences	109	115	144	114	118	132	151
<i>dont femmes</i>	<i>50</i>	<i>66</i>	<i>88</i>	<i>62</i>	<i>71</i>	<i>75</i>	<i>91</i>
DES / DEA	62	68	81	68	99	122	88
<i>dont femmes</i>	<i>37</i>	<i>36</i>	<i>47</i>	<i>40</i>	<i>53</i>	<i>61</i>	<i>53</i>
Doctorats	14	10	8	18	24	15	17
<i>dont femmes</i>	<i>2</i>	<i>4</i>	<i>2</i>	<i>5</i>	<i>11</i>	<i>7</i>	<i>7</i>

Licence en Relations Internationales	109	115	144	114	118	132	151
<i>dont femmes</i>	<i>50</i>	<i>66</i>	<i>88</i>	<i>62</i>	<i>71</i>	<i>75</i>	<i>91</i>
DES / DEA en Relations Internationales Specialisation Droit International	29	18	22	24	31	29	29
<i>dont femmes</i>	<i>16</i>	<i>11</i>	<i>11</i>	<i>15</i>	<i>19</i>	<i>15</i>	<i>21</i>
DES / DEA en Relations Internationales Specialisation Economie Internationale	7	13	17	11	21	40	20
<i>dont femmes</i>	<i>4</i>	<i>6</i>	<i>9</i>	<i>6</i>	<i>7</i>	<i>13</i>	<i>9</i>
DES / DEA en Relations Internationales Spécialisation: Sc.Politique	15	14	19	16	28	16	18
<i>dont femmes</i>	<i>8</i>	<i>8</i>	<i>13</i>	<i>12</i>	<i>18</i>	<i>10</i>	<i>12</i>
DES / DEA en Rel. Int. Spécialisation : Histoire et Politique Internat.	11	23	23	17	19	37	21
<i>dont femmes</i>	<i>9</i>	<i>11</i>	<i>14</i>	<i>7</i>	<i>9</i>	<i>23</i>	<i>11</i>
Doctorat en Relations Internationales	7	10	5	14	21	14	15
<i>dont femmes</i>	<i>1</i>	<i>4</i>	<i>0</i>	<i>2</i>	<i>10</i>	<i>7</i>	<i>6</i>
Doctorat ès Sciences Politiques	7		3	3	2	1	2
<i>dont femmes</i>	<i>1</i>		<i>2</i>	<i>3</i>			<i>1</i>
Doctorat en Rel. Int. Spécialisation : Droit International				1			
<i>dont femmes</i>							
Doctorat en Rel. Int. Spécialisation Histoire et politique internationale					1		
<i>dont femmes</i>					<i>1</i>		

2.13.2 Institut Universitaire d'Etudes du Développement - Etudiants par sexe, domicile et nationalité - diplômes délivrés et étudiants nouveaux (uniquement les étudiants administrés par l'Université de Genève)



2.13.2.1 l'IUED, sur 12 ans

	1993	1994	1995	1996	1997	1998	1999	2000	2001	2002	2003	2004	Variation	
													03 - 04	04 - 05
Nombre total d'étudiants	105	147	122	105	123	154	173	188	208	195	201	218	3.08%	8.46%
Hommes	58	80	68	51	58	81	93	101	120	110	107	114		
Femmes	47	67	54	54	65	73	80	87	88	85	94	104	10.59%	10.64%
	44.76%	45.58%	44.26%	51.43%	52.85%	47.40%	46.24%	46.28%	42.31%	43.59%	46.77%	47.71%		
Suisses	21	32	27	17	19	31	33	32	37	31	33	39		
Etrangers	84	115	95	88	104	123	140	156	171	164	168	179	2.44%	6.55%
	80.00%	78.23%	77.87%	83.81%	84.55%	79.87%	80.92%	82.98%	82.21%	84.10%	83.58%	82.11%		
Total des diplômes délivrés	78	87	55	24	52	23	48	39	45	55	64	65	16.36%	1.56%
<i>dont femmes</i>	<i>34</i>	<i>40</i>	<i>27</i>	<i>7</i>	<i>27</i>	<i>14</i>	<i>25</i>	<i>21</i>	<i>20</i>	<i>29</i>	<i>25</i>	<i>33</i>		
Dont doctorats							1	0	1	3		5		
<i>dont femmes</i>							<i>1</i>	<i>0</i>	<i>0</i>	<i>0</i>		<i>2</i>		

Les Instituts sont autonomes. Le corps académique et le personnel de ces instituts ne sont pas administrés par l'université.

1993	1994	1995	1996	1997	1998	1999	2000	2001	2002	2003	2004
------	------	------	------	------	------	------	------	------	------	------	------

2.13.2.2 Etudiants par domicile au moment de l'obtention du diplôme de fin d'études secondaires (**domicile légal avant le début des études**)

	1993	1994	1995	1996	1997	1998	1999	2000	2001	2002	2003	2004
total	105	147	122	105	123	154	173	188	208	195	201	218
Domicile à Genève	3 2.86%	6 4.08%	8 6.56%	10 9.52%	11 8.94%	13 8.44%	10 5.78%	10 5.32%	17 8.17%	16 8.21%	17 8.46%	20 9.17%
Domicile ailleurs en Suisse	8 7.62%	13 8.84%	10 8.20%	7 6.67%	10 8.13%	19 12.34%	20 11.56%	18 9.57%	17 8.17%	13 6.67%	16 7.96%	20 9.17%
Domicile à l'étranger	94 89.52%	128 87.07%	104 85.25%	88 83.81%	102 82.93%	122 79.22%	143 82.66%	160 85.11%	174 83.65%	166 85.13%	168 83.58%	178 81.65%

2.13.2.3 Etudiants nouveaux à l'Université de Genève et inscrits à l'IUED
(non compris les réorientations internes à l'Université de Genève, y compris les étudiants nouveaux inscrits en post grade)

	1993	1994	1995	1996	1997	1998	1999	2000	2001	2002	2003	2004
total	18	45	26	29	46	51	54	55	57	47	48	48
<i>dont femmes</i>	8	16	13	17	25	22	26	24	16	22	20	24
Selon le domicile avant le début des études												
Domicile à Genève		1		1			1		1	1	1	0
Domicile ailleurs en Suisse	1	4	4		8	7	8	4	1	1	6	3
Domicile à l'étranger	17	40	22	28	38	44	45	51	55	45	41	45
Nouveaux étudiants selon le niveau d'études												
DES / DEA						51	52	54	57	46	47	48
Certificats, stages et autres								1			1	0
Doctorants							2	0	0	1		0

2.13.2.4 Etudiants de l'Institut Universitaire d'Etudes du développement de 1998/99 à 2004/05, par niveaux d'études et par sexe



	1998	1999	2000	2001	2002	2003	2004
TOTAL IUED	154	173	188	208	195	201	218
<i>dont femmes</i>	<i>73</i>	<i>80</i>	<i>87</i>	<i>88</i>	<i>85</i>	<i>94</i>	<i>104</i>
Diplôme en études du développement (post grade)	3	1	2				
<i>dont femmes</i>	<i>2</i>	<i>0</i>	<i>1</i>				
DES / DEA en études du développement	122	143	153	179	163	159	164
<i>dont femmes</i>	<i>60</i>	<i>70</i>	<i>74</i>	<i>78</i>	<i>72</i>	<i>74</i>	<i>81</i>
DESS interdisciplinaire en études asiatiques						4	7
<i>dont femmes</i>						<i>2</i>	<i>2</i>
Stages / étudiants libres		1	1			1	0
<i>dont femmes</i>		<i>1</i>				<i>1</i>	<i>0</i>
Doctorants	29	28	32	29	32	37	47
<i>dont femmes</i>	<i>11</i>	<i>9</i>	<i>12</i>	<i>10</i>	<i>13</i>	<i>17</i>	<i>21</i>

2.13.2.5 Diplômes délivrés par l'Institut Universitaire d'Etudes du développement de 1998 à 2004 - par sexe



	1998	1999	2000	2001	2002	2003	2004
TOTAL IUED - Diplômes délivrés	23	48	39	45	55	64	65
<i>dont femmes</i>	<i>14</i>	<i>25</i>	<i>21</i>	<i>20</i>	<i>29</i>	<i>25</i>	<i>33</i>
DES / DEA en Etudes du développement	23	47	39	44	52	63	60
<i>dont femmes</i>	<i>14</i>	<i>24</i>	<i>21</i>	<i>20</i>	<i>29</i>	<i>25</i>	<i>31</i>
Doctorats en Etudes du développement		1		1	3	1	5
<i>dont femmes</i>		<i>1</i>					<i>2</i>

Titre de la formation

Diplôme de Recherche en Etudes du Développement	0	1					
<i>dont femmes</i>	<i>0</i>	<i>1</i>					
DES / DEA en Etudes du Développement	23	46	39	44	52	63	60
<i>dont femmes</i>	<i>14</i>	<i>23</i>	<i>21</i>	<i>20</i>	<i>29</i>	<i>25</i>	<i>31</i>
Doctorat en Etudes du Développement		1	0	1	3	1	5
<i>dont femmes</i>		<i>1</i>	<i>0</i>	<i>0</i>			<i>2</i>

2.13.3 Institut Œcuménique de Bossey (CEO) - Etudiants par sexe, domicile et nationalité - diplômes délivrés et étudiants nouveaux (uniquement les étudiants administrés par l'Université de Genève)



2.13.3.1 Le CEO, sur 12 ans

	1993	1994	1995	1996	1997	1998	1999	2000	2001	2002	2003	2004
Nombre total d'étudiants (certificat)	54	53	43	45	47	45	46	29	28	25	13	17
Hommes	31	36	26	29	25	27	33	19	21	19	10	10
Femmes	23	17	17	16	22	18	13	10	7	6	3	7
	42.59%	32.08%	39.53%	35.56%	46.81%	40.00%	28.26%	34.48%	25.00%	24.00%	23.08%	41.18%
Suisses			2		1							
Etrangers	54	53	41	45	46	45	46	29	28	25	13	17
	100%	100%	95.35%	100%	97.87%	100%	100%	100%	100%	100%	100%	100%

Les Instituts sont autonomes. Le corps académique et le personnel de ces instituts ne sont pas administrés par l'université.

2.13.3.2 Etudiants par domicile au moment de l'obtention du diplôme de fin d'études secondaires (domicile légal avant le début des études)

	1993	1994	1995	1996	1997	1998	1999	2000	2001	2002	2003	2004
Nombre total d'étudiants (certificat)	54	53	43	45	47	45	46	29	28	25	13	17
Domicile à Genève					1					14	1	3
					2.13%					56.00%	7.69%	17.65%
Domicile ailleurs en Suisse			2									
			4.65%									
Domicile à l'étranger	54	53	41	45	46	45	46	29	28	11	12	14
	100%	100%	95.35%	100%	97.87%	100%	100%	100%	100%	44%	92%	82%

2.13.3.3 Etudiants nouveaux à l'Université de Genève et inscrits à l'Institut Œcuménique de Bossey (CEO)

(non compris les réorientations internes à l'Université de Genève, y compris les étudiants nouveaux inscrits en post grade)

total	51	52	41	42	39	45	46	28	27	23	13	17
<i>dont femmes</i>	<i>20</i>	<i>17</i>	<i>17</i>	<i>16</i>	<i>20</i>	<i>18</i>	<i>13</i>	<i>10</i>	<i>7</i>		<i>3</i>	<i>7</i>
Selon le domicile avant le début des études												
Domicile à Genève										14	1	3
Domicile ailleurs en Suisse			2									
Domicile à l'étranger	51	52	39	42	39	45	46	28	27	9	12	12
Nouveaux étudiants selon le niveau d'études												
Certificats						45	46	28	27	23	13	17