

À la rentrée 2024, le nombre d'étudiant-es est de 17'886 soit une augmentation, en comparaison à 2023, de +1.2% (17'681 en 2023). Cette augmentation est principalement due à la venue de nombreux/euses entrant-es aussi bien en bachelor qu'en master. Après une très forte augmentation en 2020 (COVID), suivie d'une baisse record, l'année 2024 marque un retour des étudiant-es dans les études de base proposées à l'UNIGE. Seul le nombre de doctorant-es baisse légèrement. Cette forte venue d'étudiant-es nouvellement immatriculé-es est accentuée par un taux important de réimmatriculation. Globalement à l'UNIGE, un-e



+13.3% entrant-es en bachelor
+19% entrant-es en master

étudiant-e sur quatre est un-e nouvel-le étudiant-e. La provenance des nouveaux/elles est un peu plus marquée pour les étrangers/ères mais reste aussi importante pour les étudiant-es de Suisse et de Genève. Entre 2023 et 2024, les bachelors ayant connu la plus forte augmentation du nombre d'entrant-es parmi les bachelors (d'au moins 150 étudiant-es) sont : le bachelor en économie et management (+25.4%) puis le bachelor en droit

(+24.5%) et le bachelor en psychologie (+24.4%). Les autres bachelors, notamment le bachelor en sciences de l'éducation (+14.4%), le bachelor en relations internationales (+10.6%) et le bachelor en médecine (+2.3%) ont également fortement varié. L'arrivée de nouveaux/elles étudiant-es a largement compensé le nombre de diplômé-es qui ont quitté l'UNIGE, alors que le nombre de diplômé-es (5'212 en 2023), n'avait jamais été aussi élevé. La très grande proportion de diplômé-es, donc de sortant-es, a eu pour conséquence de modérer l'augmentation totale du nombre d'étudiant-es par facultés. Toutefois la Faculté d'économie et de management (+8%) et l'IUFE (7.5%) ont une augmentation importante du nombre d'étudiant-es. Seules les facultés des Lettres, de traduction et d'interprétation, des

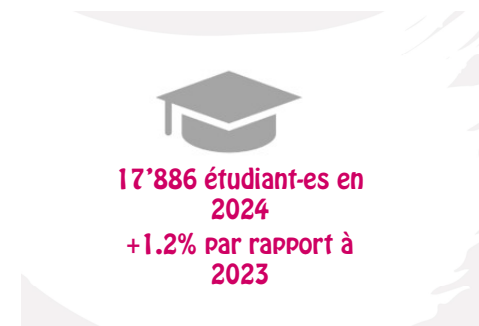

17'886 étudiant-es en 2024
+1.2% par rapport à 2023

Les doctorant-es à l'UNIGE

Le nombre de doctorant-es est passé de 2'325 à 2'190 entre 2021 et 2024, soit une baisse de près de 6%. Si les formations de bachelor et de master ont attiré de nombreux étudiant-es cette année la tendance reste, à nouveau, différente pour les étudiant-es en doctorat. Hormis la faculté de médecine pour laquelle leur nombre a augmenté (MD inclus), les autres facultés ont vu leurs effectifs baisser. La FPSE perd -19.2% de ses doctorant-es sur ces 4 ans, la FTI -15.2%, la GSEM -11.1%, les Lettres -29.5%, SDS -8.3%, les Sciences -3.0% et le Droit -1.0%. La relève académique dépend également des doctorant-es, or depuis quelques années cette formation est nettement en baisse, baisse qui se poursuit en 2024 (-1.2% en comparaison à 2023). Les doctorant-es représentent 12% des effectifs totaux, dont plus de la moitié (53.8%) sont des femmes en 2024.

Nombre d'étudiant-es en 2023 et 2024 par facultés et centres (hors GFRI)

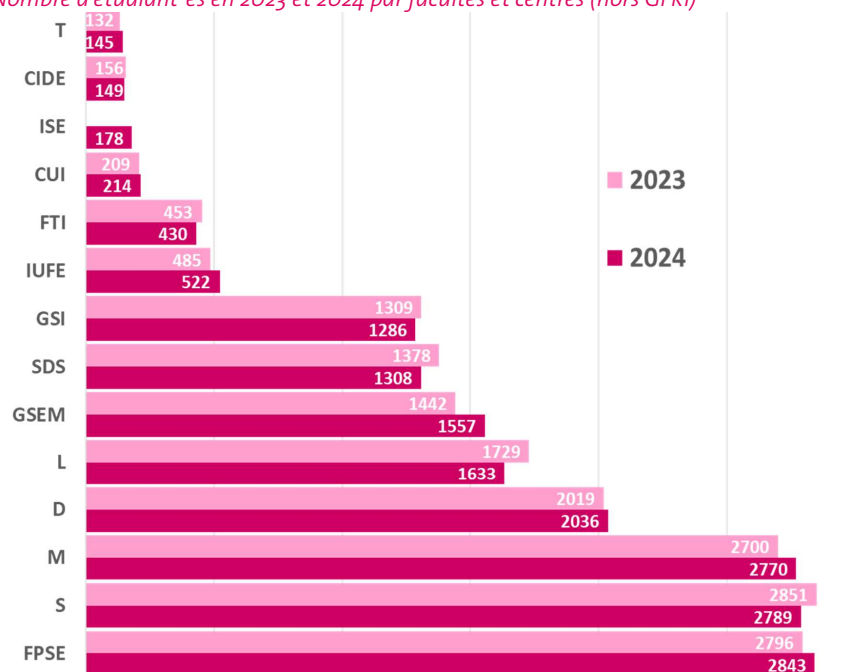

Répartition des étudiant-es par sexe, en 2024

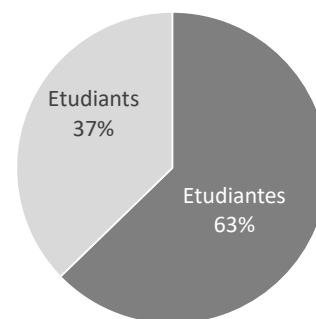

sciences ainsi que le GSI et le CIDE ont légèrement baissé. En ce qui concerne la répartition entre étudiantes et étudiants, la proportion d'étudiantes est très stable à l'UNIGE avec deux tiers d'étudiantes, réparties de manière assez différenciée selon les facultés.

Plus de chiffres ?

Les données détaillées relatives aux étudiantes et étudiants, au personnel et aux diplômés sont disponibles sous divers formats sur le site <http://www.unige.ch/stat/>

Pour toute demande de complément d'information, veuillez écrire un courriel à :

statistiques@unige.ch