EVACUATION D'URGENCE ET EVALUATION DU SINISTRE
Phase 2 (Faculté de médecine)

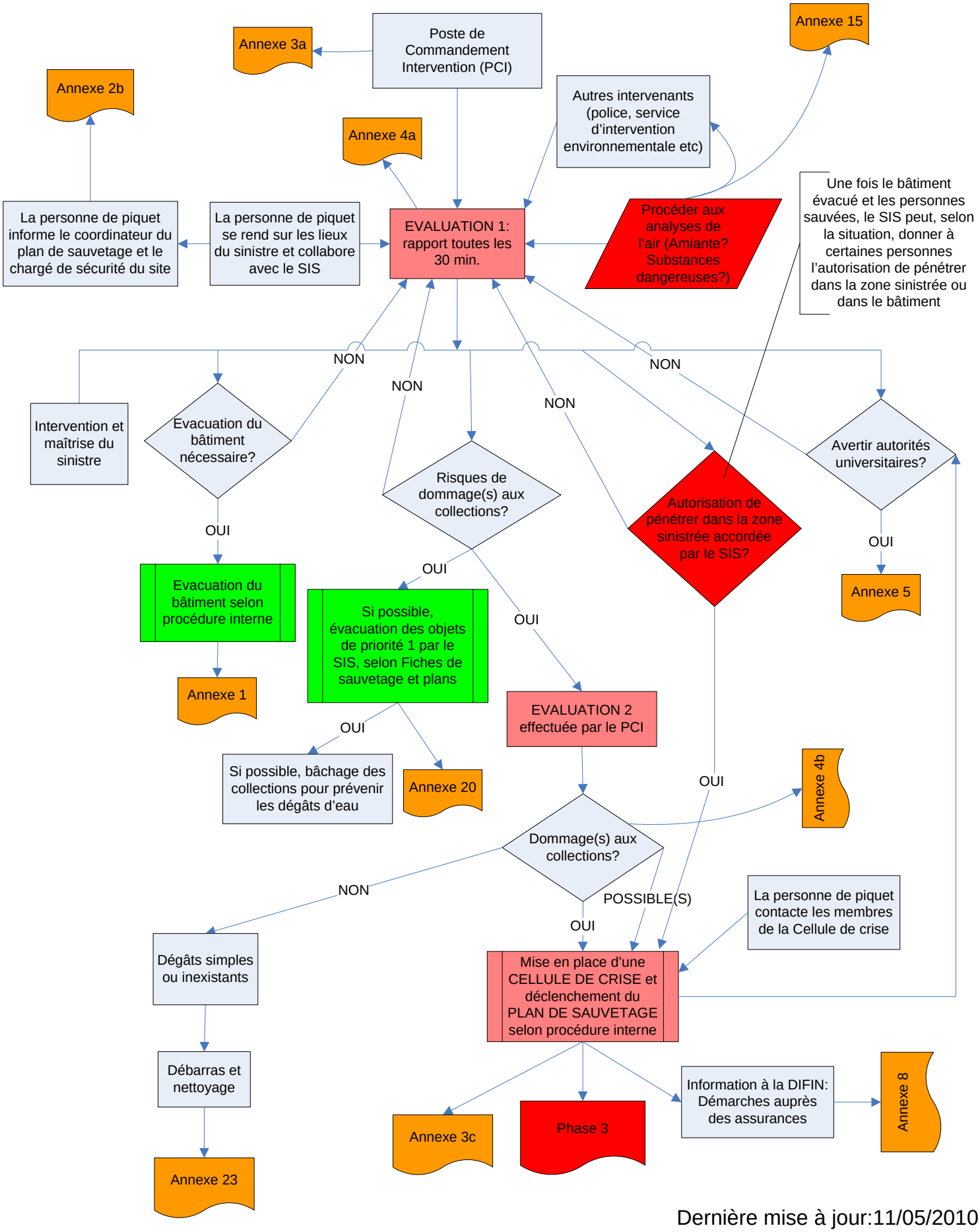

Dernière mise à jour:11/05/2010